



Landesverband
für Höhlen- und
Karstforschung
Hessen e. V.

Quellenkartierung im

Biosphärenreservat Rhön

(NSG „Steinberg und Wein-Berg“ sowie östlicher Bauersberg)



im Auftrag der bayerischen Verwaltungsstelle des
Biosphärenreservats Rhön (2009)

- Fauna
- Hydrologie
- Geologie
- Archäologie

Die *Rhön*
Einfach erhehend

Inhaltsverzeichnis

	Seite
1. Einleitung	3
2. Allgemeine Ausführungen zur Quellenkartierung in der Rhön	3
3. Beschreibung der untersuchten Quellen sowie Maßnahmenvorschläge zur Verbesserung der Quellstandorte	4
3.1 Untersuchtes Quellgebiet	4
3.2 Übersichtskarte und Kurzbeschreibung der Quellstandorte	4
3.3 Besondere Hinweise zu Gefährdungen und Maßnahmenvorschläge zur Verbesserung einzelner Quellstandorte	8
3.4 Anmerkungen zum zoologischen Arteninventar der untersuchten Quellen und Liste der nachgewiesenen Taxa	11
3.5 Standard-Datenbögen, Objektfotos und Artenlisten	14
4. Zusammenfassung der Ergebnisse	381
5. Verwendete Literatur	382

Anschriften der Verfasser:

Landesverband für Höhlen- und Karstforschung Hessen e.V.

- Stefan Zaenker, Königswarter Straße 2a, 36039 Fulda
- Martin Reiss, Ockershäuser Allee 50, 35037 Marburg

Titelbilder:

Grundwasserflohkrebs *Niphargus schellenbergi* (Foto: Klaus BOGON)

Rhön-Quellschnecke *Bythinella compressa* (Foto: Klaus BOGON)

Blockhalde am Lieder-Bach (Foto: Stefan ZAENKER)

Lieder-Bach (Foto: Stefan ZAENKER)

Fotos im Gutachten:

S.3 Grundwasserflohkrebs *Niphargus schellenbergi* (Foto: Klaus BOGON)

S.4 Gestreifter Feuersalamander *Salamandra salamandra terrestris* (Foto: Helmut STEINER)

Alle anderen Fotos von Stefan ZAENKER.

1. Einleitung

Im Auftrag der bayerischen Verwaltungsstelle des Biosphärenreservats Rhön wurden 2009 insgesamt 121 Quellaustritte im Naturschutzgebiet „Steinberg und Wein-Berg“ sowie am östlichen Bauersberg bei Bischofsheim an der Rhön aufgesucht und kartiert. Der Schwerpunkt der Kartierung lag dabei auf der faunistischen Besiedelung der Quellen. Daneben wurden physikalische Parameter (Temperatur, pH-Wert, Leitfähigkeit) gemessen, die Pflanzenvorkommen an den Quellen erfasst und Gefährdungsmöglichkeiten für die Quellstandorte aufgezeigt.

Die Kartierungsarbeiten wurden vom Landesverband für Höhlen- und Karstforschung Hessen e.V. (Andreas Zaenker, Bad Hersfeld; Christian & Stefan Zaenker, Fulda; Dr. Clemens Kliesch, Bad Neustadt an der Saale; Isabel Hohmann, Steinau/Petersberg; Dieter Kraus, Frankfurt am Main; Dr. Helmut Steiner, Hanau am Main und Peter Jordan, Poppenhausen-Sieblös) durchgeführt.

2. Allgemeine Ausführungen zur Quellenkartierung in der Rhön

Bezüglich der allgemeinen Ausführungen zur Bedeutung der Quellen, dem Quellschutz, wichtigen Standortfaktoren, den Untersuchungsmethoden, der Beweidungsproblematik sowie der Tier- und Pflanzenwelt der kleinräumigen Quelllebensräume wird auf die in den Jahren 2005 bis 2009 für die hessische, thüringische und bayerische Verwaltungsstelle des Biosphärenreservats Rhön erstellten Gutachten verwiesen.

Derzeit sind im Naturraum Rhön 1.486 Quellen kartiert (Stand: November 2009). Damit dürfte die Rhön das am besten untersuchte Mittelgebirge Europas sein. Auf die einzelnen Bundesländer verteilen sich die Untersuchungsobjekte wie folgt:

Hessen	820 Quellen	[= 55,2 %]
Bayern	459 Quellen	[= 30,9 %]
Thüringen	207 Quellen	[= 13,9 %]

Insgesamt konnten bislang 1.495 Taxa nachgewiesen werden.



Abb.: Der Grundwasserflohkrebs *Niphargus schellenbergi* kommt vereinzelt in den Quellen des Untersuchungsgebietes vor.

3. Beschreibung der untersuchten Quellen sowie Maßnahmenvorschläge zur Verbesserung der Quellstandorte

3.1 Untersuchtetes Quellgebiet

Insgesamt wurden im Naturschutzgebiet „Steinberg und Wein-Berg“ sowie am östlichen Bauersberg bei Bischofsheim an der Rhön 121 Quellen kartiert und untersucht. Die Quellen wurden in das Biospeläologische Kataster des Landesverbandes für Höhlen- und Karstforschung Hessen e.V. aufgenommen. Die in den folgenden Aufstellungen verwendete Katasternummer setzt sich aus der Kartenummer der topographischen Karte 1:25.000 und der laufenden Nummer der Quelle bei der Quellenkartierung zusammen.



Abb.: Gestreifter Feuersalamander aus dem Quellbereich der Steinbergquelle 39.

3.2 Übersichtskarten und Kurzbeschreibung der Quellstandorte

Bei den Quellen im Naturschutzgebiet „Steinberg und Wein-Berg“ sowie am östlichen Bauersberg handelt es sich überwiegend um ungestörte Quellen in Erlenbrüchen oder Quellwaldrelikten sowie auf extensiv genutzten Wiesen. Im Bereich des Hopfen-Berges befinden sich Kalktuffablagerungen im Bach und den dortigen Karstquellen, die als FFH-Lebensraumtyp von besonderer Bedeutung sind. Viele der Quellen dienen als Rückzugsgebiet für die endemische Rhön-Quellschnecke (*Bythinella compressa*) und den Alpenstrudelwurm (*Crenobia alpina*), der als Glazialrelikt gilt. Wenige Quellen werden durch Fassungen beeinträchtigt oder sind durch die Ablagerung von Bauschutt oder Grünabfällen gefährdet.

TK-Ausschnitt: Quellgebiete am unteren Steinberg

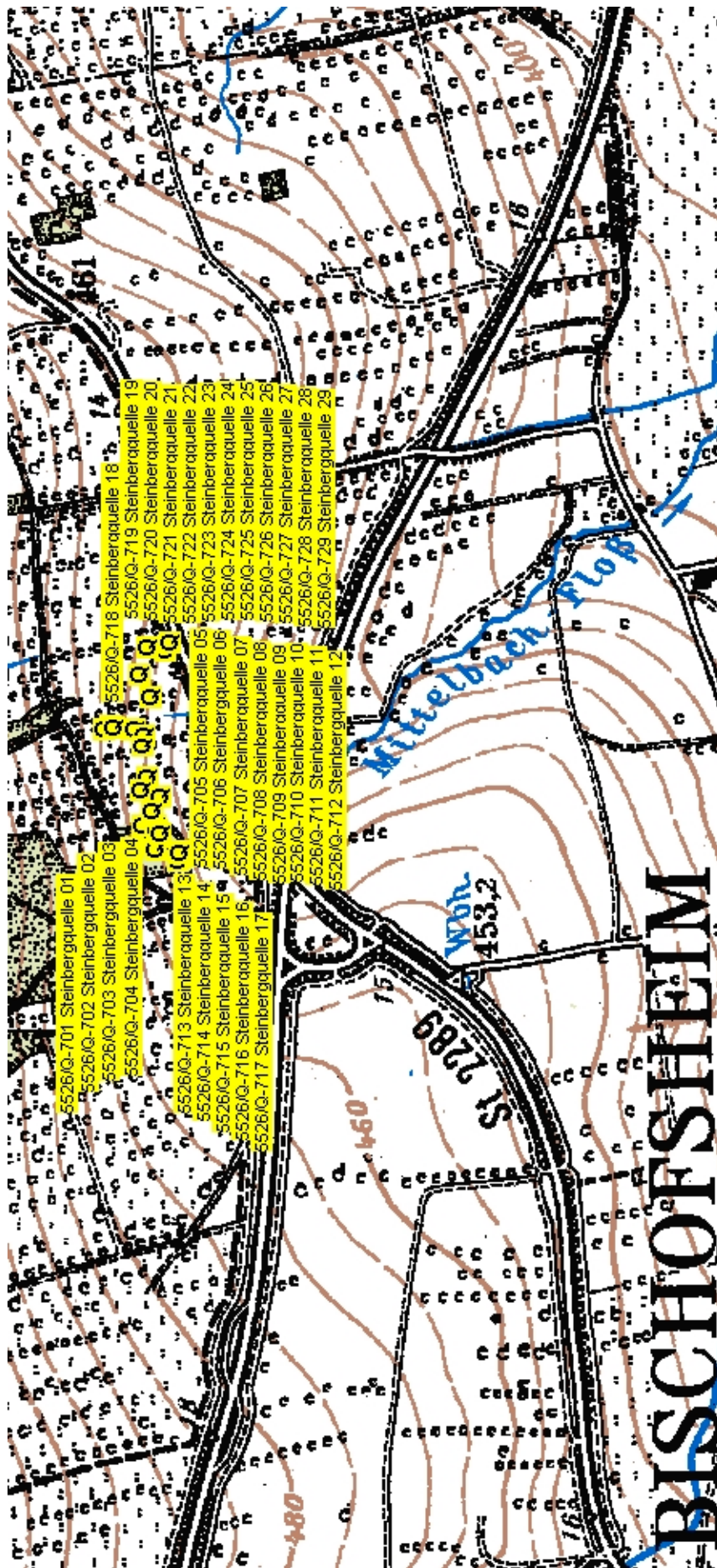

TK-Ausschnitt: Quellgebiete am oberen Steinberg, Hopfen-Berg und am Lieder-Bach



Quellenkartierung Biosphärenreservat Rhön (NSG „Steinberg und Wein-Berg“ sowie östlicher Bauersberg)
Landesverband für Höhlen- und Karstforschung Hessen e.V.

TK-Ausschnitt: Quellgebiete am östlichen Bauersberg

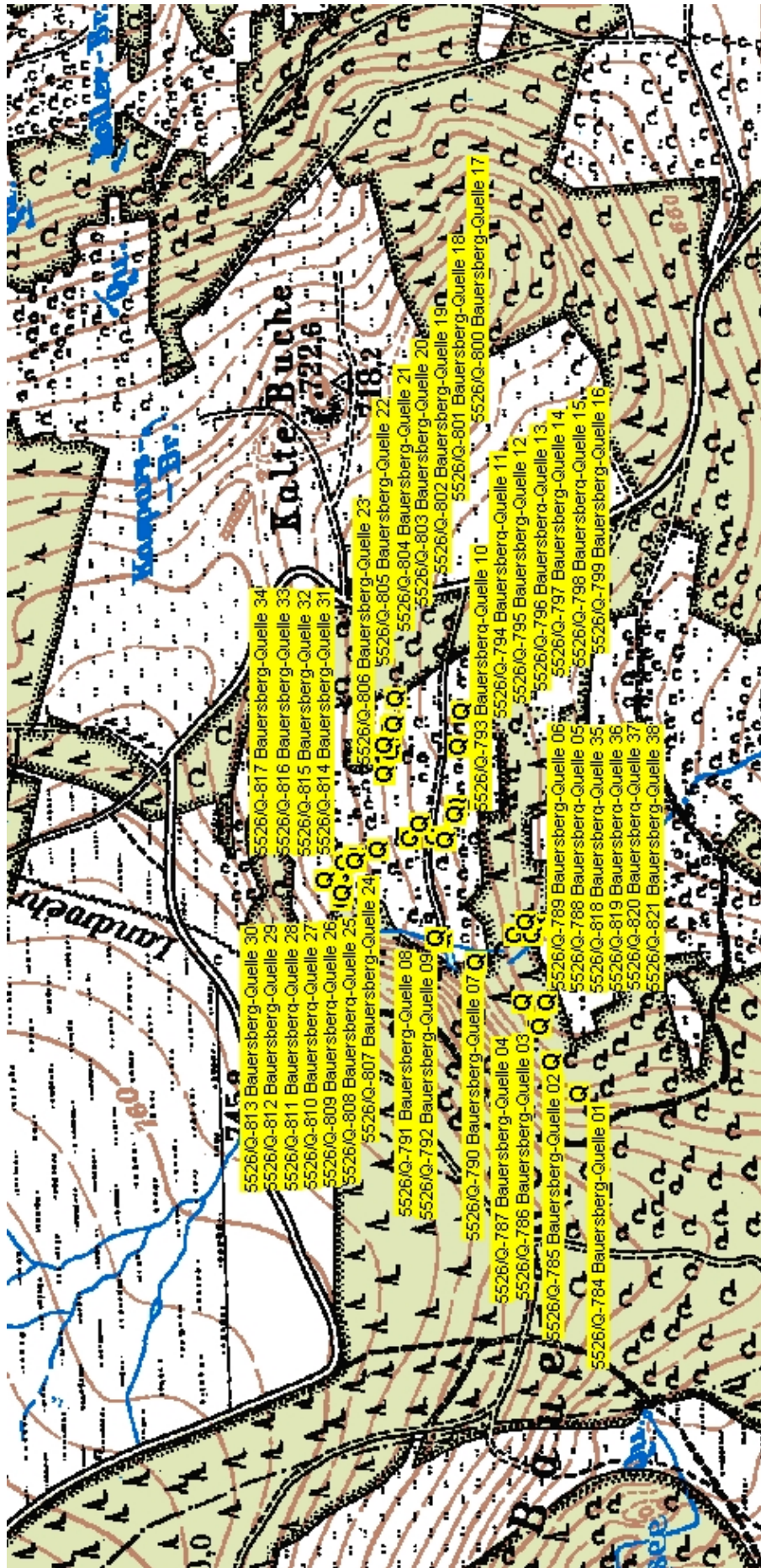

Quellenkartierung Biosphärenreservat Rhön (NSG „Steinberg und Wein-Berg“ sowie östlicher Bauersberg)
Landesverband für Höhlen- und Karstforschung Hessen e.V.

3.3 Besondere Hinweise zu Gefährdungen und Maßnahmenvorschläge zur Verbesserung einzelner Quellstandorte

Der überwiegende Teil der Quellen im Untersuchungsgebiet kann als naturnah angesehen werden. Es wurden nur wenige anthropogene Beeinflussungen festgestellt, die nachhaltig in den Lebensraum Quelle eingreifen und somit eine Gefährdung der dort lebenden Arten darstellen oder sogar eine Gefahr für den Lebensraumtyp bedeuten. Dabei handelt es sich um Gefährdungen, die durch Quelfassungen und Ablagerungen von Bauschutt und Grünabfällen in den Quellbereichen veranlasst sind.

So ist beispielsweise bekannt, dass Grundwasserflohkrebse nachts zur Nahrungsaufnahme das Grundwasser verlassen und tagsüber wieder Schutz im Grundwasserkörper suchen. Durch das Anbringen von Verrohrungen sind diese Wanderbewegungen unterbrochen. Außerhalb des Grundwasserkörpers können die Tiere aufgrund ihrer Lichtempfindlichkeit und mangels Anpassung an den Feinddruck der Oberflächenfauna nur wenige Tage überleben.

Nach § 30 Abs. 1 Nr. 2 des Bundesnaturschutzgesetzes 2002 zählen Quellbereiche zu den besonders geschützten Biotopen. Schutzmaßnahmen an Quellen sind deshalb besonders nötig, weil Quellräume als kleinflächige, isolierte, seltene und empfindliche Biotope gegenüber geringsten Störungen sehr anfällig reagieren.

Im Untersuchungsgebiet sind fünf Quellen durch Quelfassungen und Verrohrungen gefährdet. Hier sollte geprüft werden, ob der schonende Rückbau von Quelfassungen sowie das Entfernen von Verrohrungen und Wasserentnahmeschläuchen in Betracht kommt.

Im Einzelnen wurden folgende Gefährdungen festgestellt:

In der Hopfen-Berg-Quelle 08 (Kat.Nr. 5526/Q-749) wird mittels Eimer und Schlauch Wasser entnommen. Diese Wasserentnahme sollte unterbunden werden.

Die Lieder-Bach-Quelle 19 (Kat.Nr. 5526/Q-774) und die Bauersberg-Quelle 31 (Kat.Nr. 5526/Q-814) sind durch Verrohrungen im Quellbereich beeinträchtigt. Hier könnten die Rohre ohne großen Aufwand entnommen werden, um den natürlichen Zustand der Quellen wieder herzustellen.

Die größten Beeinträchtigungen wurden an den Bauersberg-Quellen 07 und 08 (Kat.Nr. 5526/Q-790 und 791) festgestellt. Hier wird ein Großteil des Quellwassers durch Rohre in einen Fischteich abgeleitet. An der Bauersberg-Quelle 07 werden zusätzlich noch alte Tonrohre im naturbelassenen Teil des Quellbereichs gelagert. Beide Quellen sollten renaturiert werden, da es sich um bestehende Lebensräume gefährdeter Arten wie beispielsweise der Rhön-Quellschnecke handelt.

Im Bereich der Bauersberg-Quellen 01 bis 05 (Kat.Nr. 5526/Q-784 bis 788) befinden sich Bauschuttablagerungen unterhalb des Forstweges und oberhalb der Quellbereiche. Hier besteht die Gefahr, dass der Schutt in die Quellbereiche rutscht und die Quellvegetation sowie die Wasserqualität der Quellen beeinträchtigt. Gleiches gilt für die Steinbergquellen 30 und 31 (Kat.Nr. 5526/Q-730 und 731), in denen Grünabfälle abgelagert wurden.

Der Landesverband für Höhlen- und Karstforschung Hessen e.V. ist gerne bereit, bei der Renaturierung dieser Quellbereiche beratend mitzuwirken. Dadurch besteht sicherlich die Möglichkeit, einzelne Quellstandorte zu verbessern und als Lebensraum für eine Vielzahl quellspezifischer Tier- und Pflanzenarten zu erhalten.



Abb.: In der Hopfen-Berg-Quelle 08 wird das Quellwasser mittels Eimer und Schlauch entnommen.



Abb.: Verrohrung im Bereich der Bauersberg-Quelle 07.



Abb.: Ableitung des Quellwassers der Bauersberg-Quelle 07 in einen Fischteich.



Abb.: Das Wasser der Bauersberg-Quelle 08 wird mit einem Schlauch entnommen.

3.4 Anmerkungen zum zoologischen Arteninventar der untersuchten Quellen und Liste der nachgewiesenen Taxa

Alle zoologischen Funde wurden so weit wie möglich vorbestimmt. Die Funde wurden anschließend an Experten weitergeleitet. Eine genaue Artbestimmung verschiedener Tiergruppen kann im Einzelfall aber mehrere Jahre dauern.

Insgesamt konnten bei den Vorbestimmungen 144 Taxa unterschieden werden. Die genaue Aufstellung der gefundenen Taxa zum derzeitigen Stand der Bestimmungen ergibt sich aus der folgenden Taxaliste.

Die gute Qualität der unbeeinträchtigten Quellen lässt sich aufgrund verschiedener Leitarten gut dokumentieren. So wurden eine Vielzahl von grundwasserbesiedelnden Arten (z.B. zahlreiche Muschel- und Ruderfußkrebse) gefunden. Grundwasserflohkrebse der Gattung *Niphargus* wurden in 12 der untersuchten Quellen gefunden. Dies spricht für ein weitgehend intaktes Ökosystem im Grundwasserkörper des Biosphärenreservats.

Die endemisch nur in der Rhön und im Vogelsberg sowie in den angrenzenden Randbereichen des Spessarts und des Fulda-Haune-Tafellandes vorkommende Rhön-Quellschnecke (*Bythinella compressa*) konnte in 62 Quellen festgestellt werden.

In insgesamt 22 der untersuchten Quellen wurde der Alpenstrudelwurm (*Crenobia alpina*) gefunden. Diese Art gilt als Glazialrelikt und ist im Saprobienindex für die Gewässergüte ein Anzeiger für absolut sauberes Wasser. Als krenobionte Art gilt die Köcherfliegenart *Crunoecia irrorata*, die in 36 der kartierten Quellen nachgewiesen wurde. Weitere interessante Bestimmungsergebnisse sind vor allem bei den Wassermilben zu erwarten.



Abb.: Mehrere Gehäuse der Rhön-Quellschnecke (*Bythinella compressa*) im Vergleich zu einem Stecknadelkopf.

Stamm	Stamm deutsch	Klasse	Klasse deutsch	Ordnung	Ordnung deutsch	Familie	Familie deutsch	ART	ART deutsch	Anzahl Einzelliste
Arthropoda	Gliederfüßer	Insecta	Insekten	Hymenoptera	Haftflügel	Apocrita sp.	Wespen	?		8
Arthropoda	Gliederfüßer	Insecta	Insekten	Plecoptera	Schmetterflügel	Formicidae	Ameisen	?		3
Arthropoda	Gliederfüßer	Insecta	Insekten	Plecoptera	Schmetterflügel	Formicidae	Ameisen	?		13
Arthropoda	Gliederfüßer	Insecta	Insekten	Plecoptera	Schmetterflügel	Formicidae	Ameisen	?		62
Arthropoda	Gliederfüßer	Insecta	Insekten	Plecoptera	Schmetterflügel	Formicidae	Ameisen	?		28
Arthropoda	Gliederfüßer	Insecta	Insekten	Plecoptera	Schmetterflügel	Formicidae	Ameisen	?		6
Arthropoda	Gliederfüßer	Insecta	Insekten	Plecoptera	Schmetterflügel	Formicidae	Ameisen	?		1
Arthropoda	Gliederfüßer	Insecta	Insekten	Plecoptera	Schmetterflügel	Formicidae	Ameisen	?		36
Arthropoda	Gliederfüßer	Insecta	Insekten	Plecoptera	Schmetterflügel	Formicidae	Ameisen	?		10
Arthropoda	Gliederfüßer	Insecta	Insekten	Plecoptera	Schmetterflügel	Formicidae	Ameisen	?		38
Arthropoda	Gliederfüßer	Insecta	Insekten	Plecoptera	Schmetterflügel	Formicidae	Ameisen	?		1
Arthropoda	Gliederfüßer	Insecta	Insekten	Plecoptera	Schmetterflügel	Formicidae	Ameisen	?		4
Arthropoda	Gliederfüßer	Insecta	Insekten	Plecoptera	Schmetterflügel	Formicidae	Ameisen	?		3
Arthropoda	Gliederfüßer	Insecta	Insekten	Plecoptera	Schmetterflügel	Formicidae	Ameisen	?		21
Arthropoda	Gliederfüßer	Insecta	Insekten	Plecoptera	Schmetterflügel	Formicidae	Ameisen	?		5
Arthropoda	Gliederfüßer	Insecta	Insekten	Plecoptera	Schmetterflügel	Formicidae	Ameisen	?		3
Arthropoda	Gliederfüßer	Insecta	Insekten	Plecoptera	Schmetterflügel	Formicidae	Ameisen	?		50
Mollusca	Weichtiere	Mollusca	Schnecken	Stylomatophora	Landlungeschnecken	Stylomatophora	Landlungeschnecken	?	Erbsenmuschel	28
Mollusca	Weichtiere	Mollusca	Schnecken	Stylomatophora	Landlungeschnecken	Stylomatophora	Landlungeschnecken	?	Schlanke Zwergborstenschnecke	17
Mollusca	Weichtiere	Mollusca	Schnecken	Stylomatophora	Landlungeschnecken	Stylomatophora	Landlungeschnecken	?	Kleine Stimpfschnecke	16
Mollusca	Weichtiere	Mollusca	Schnecken	Stylomatophora	Landlungeschnecken	Stylomatophora	Landlungeschnecken	?	Stumpfschnecke	62
Mollusca	Weichtiere	Mollusca	Schnecken	Stylomatophora	Landlungeschnecken	Stylomatophora	Landlungeschnecken	?	Röhrl-Landlungeschnecke	33
Mollusca	Weichtiere	Mollusca	Schnecken	Stylomatophora	Landlungeschnecken	Stylomatophora	Landlungeschnecken	?	Schleifmuschel	8
Mollusca	Weichtiere	Mollusca	Schnecken	Stylomatophora	Landlungeschnecken	Stylomatophora	Landlungeschnecken	?	Achatschnecke	4
Mollusca	Weichtiere	Mollusca	Schnecken	Stylomatophora	Landlungeschnecken	Stylomatophora	Landlungeschnecken	?	Turmschnecke	2
Mollusca	Weichtiere	Mollusca	Schnecken	Stylomatophora	Landlungeschnecken	Stylomatophora	Landlungeschnecken	?	Berglurmschnecke	1
Mollusca	Weichtiere	Mollusca	Schnecken	Stylomatophora	Landlungeschnecken	Stylomatophora	Landlungeschnecken	?	Helles Kegelschnecke	3
Mollusca	Weichtiere	Mollusca	Schnecken	Stylomatophora	Landlungeschnecken	Stylomatophora	Landlungeschnecken	?	Wellmündige Bänderschnecke	2
Mollusca	Weichtiere	Mollusca	Schnecken	Stylomatophora	Landlungeschnecken	Stylomatophora	Landlungeschnecken	?	Schwarzrindige Bänderschnecke	1
Mollusca	Weichtiere	Mollusca	Schnecken	Stylomatophora	Landlungeschnecken	Stylomatophora	Landlungeschnecken	?	Schwarzrindige Bänderschnecke	1
Mollusca	Weichtiere	Mollusca	Schnecken	Stylomatophora	Landlungeschnecken	Stylomatophora	Landlungeschnecken	?	Röhrl-Landlungeschnecke	23
Mollusca	Weichtiere	Mollusca	Schnecken	Stylomatophora	Landlungeschnecken	Stylomatophora	Landlungeschnecken	?	Fluss-Landlungeschnecke	6
Mollusca	Weichtiere	Mollusca	Schnecken	Stylomatophora	Landlungeschnecken	Stylomatophora	Landlungeschnecken	?	Fluss-Landlungeschnecke	14
Mollusca	Weichtiere	Mollusca	Schnecken	Stylomatophora	Landlungeschnecken	Stylomatophora	Landlungeschnecken	?	Großer Schneegel	2
Mollusca	Weichtiere	Mollusca	Schnecken	Stylomatophora	Landlungeschnecken	Stylomatophora	Landlungeschnecken	?	Gefleckte Schusselschnecke	26
Mollusca	Weichtiere	Mollusca	Schnecken	Stylomatophora	Landlungeschnecken	Stylomatophora	Landlungeschnecken	?	Stylomatophora sp. (Gehäuseschnecken)	15
Mollusca	Weichtiere	Mollusca	Schnecken	Stylomatophora	Landlungeschnecken	Stylomatophora	Landlungeschnecken	?	Bornsteinschnecken	23
Mollusca	Weichtiere	Mollusca	Schnecken	Stylomatophora	Landlungeschnecken	Stylomatophora	Landlungeschnecken	?	Grasschnecken	1
Mollusca	Weichtiere	Mollusca	Schnecken	Stylomatophora	Landlungeschnecken	Stylomatophora	Landlungeschnecken	?	Grasschnecken	29
Mollusca	Weichtiere	Mollusca	Schnecken	Stylomatophora	Landlungeschnecken	Stylomatophora	Landlungeschnecken	?	Röhrl-Landlungeschnecke	12
Mollusca	Weichtiere	Mollusca	Schnecken	Stylomatophora	Landlungeschnecken	Stylomatophora	Landlungeschnecken	?	Röhrl-Landlungeschnecke	1
Nemathelminthes	Schlauchwürmer	Nemathelminthes	Schlauchwürmer	Gordalia	Röhrlschnecke	?		?		1
Nemathelminthes	Schlauchwürmer	Nemathelminthes	Schlauchwürmer	Gordalia	Röhrlschnecke	?		?		6
Plathelminthes	Plattwürmer	Turbellaria	Studelwürmer	?	?	?		?		19
Plathelminthes	Plattwürmer	Turbellaria	Studelwürmer	?	?	?		?		3
Plathelminthes	Plattwürmer	Turbellaria	Studelwürmer	?	?	?		?		2
Plathelminthes	Plattwürmer	Turbellaria	Studelwürmer	?	?	?		?		22
Plathelminthes	Plattwürmer	Turbellaria	Studelwürmer	?	?	?		?		4
Tardigrada	Bärtchen	?	?	?	?	?		?		1
Vertebrata	Wirbeltiere	Amphibia	Amphibien, Lurche	Caudata	Schwanzlurche			?		24
Vertebrata	Wirbeltiere	Amphibia	Amphibien, Lurche	Caudata	Schwanzlurche			?		1

3.5 Standard-Datenbögen, Objektfotos und Artenlisten

Im Folgenden finden sich die jeweiligen Standard-Datenbögen zu jeder untersuchten Quelle. Hier sind neben den punktgenauen Koordinaten des Quellstandortes auch vielfältige Angaben zur geographischen Lage, der Geologie, den physikalischen Parametern, den vorkommenden Pflanzen sowie Hinweise zur Gefährdung der Quellen ersichtlich. Der Standard-Datenbogen wird durch ein Foto der jeweiligen Quelle und eine komplette Faunenliste komplettiert.

Für Zwecke der Datenerhebung werden alle zoologischen Funde sowie die Objektdaten der Quellenkartierung in Dateiform zur Verfügung gestellt. Die Daten wurden so aufbereitet, dass eine Einspielung in die zentrale GIS-Datenbank des Biosphärenreservats Rhön möglich ist.

Die Standard-Datenbögen sind nach den vergebenen Katasternummern (vgl. Tz. 3.1) sortiert. Zur besseren Übersichtlichkeit wird den Datenbögen eine Aufstellung der untersuchten Quellen mit den vergebenen Katasternummern vorangestellt:

KatasterNr	Objekt
5526/Q-701	Steinbergquelle 01
5526/Q-702	Steinbergquelle 02
5526/Q-703	Steinbergquelle 03
5526/Q-704	Steinbergquelle 04
5526/Q-705	Steinbergquelle 05
5526/Q-706	Steinbergquelle 06
5526/Q-707	Steinbergquelle 07
5526/Q-708	Steinbergquelle 08
5526/Q-709	Steinbergquelle 09
5526/Q-710	Steinbergquelle 10
5526/Q-711	Steinbergquelle 11
5526/Q-712	Steinbergquelle 12
5526/Q-713	Steinbergquelle 13
5526/Q-714	Steinbergquelle 14
5526/Q-715	Steinbergquelle 15
5526/Q-716	Steinbergquelle 16
5526/Q-717	Steinbergquelle 17
5526/Q-718	Steinbergquelle 18
5526/Q-719	Steinbergquelle 19
5526/Q-720	Steinbergquelle 20
5526/Q-721	Steinbergquelle 21
5526/Q-722	Steinbergquelle 22
5526/Q-723	Steinbergquelle 23
5526/Q-724	Steinbergquelle 24
5526/Q-725	Steinbergquelle 25
5526/Q-726	Steinbergquelle 26
5526/Q-727	Steinbergquelle 27
5526/Q-728	Steinbergquelle 28
5526/Q-729	Steinbergquelle 29
5526/Q-730	Steinbergquelle 30
5526/Q-731	Steinbergquelle 31
5526/Q-732	Steinbergquelle 32
5526/Q-733	Steinbergquelle 33
5526/Q-734	Steinbergquelle 34
5526/Q-735	Steinbergquelle 35
5526/Q-736	Steinbergquelle 36
5526/Q-737	Steinbergquelle 37
5526/Q-738	Steinbergquelle 38

KatasterNr	Objekt
5526/Q-739	Steinbergquelle 39
5526/Q-740	Steinbergquelle 40
5526/Q-741	Steinbergquelle 41
5526/Q-742	Hopfen-Berg-Quelle 01
5526/Q-743	Hopfen-Berg-Quelle 02
5526/Q-744	Hopfen-Berg-Quelle 03
5526/Q-745	Hopfen-Berg-Quelle 04
5526/Q-746	Hopfen-Berg-Quelle 05
5526/Q-747	Hopfen-Berg-Quelle 06
5526/Q-748	Hopfen-Berg-Quelle 07
5526/Q-749	Hopfen-Berg-Quelle 08
5526/Q-750	Hopfen-Berg-Quelle 09
5526/Q-751	Hopfen-Berg-Quelle 10
5526/Q-752	Hopfen-Berg-Quelle 11
5526/Q-753	Hopfen-Berg-Quelle 12
5526/Q-754	Hopfen-Berg-Quelle 13
5526/Q-755	Lieder-Bach-Quelle 01
5526/Q-756	Lieder-Bach-Quelle 02
5526/Q-757	Lieder-Bach-Quelle 03
5526/Q-758	Lieder-Bach-Quelle 04
5526/Q-759	Lieder-Bach-Quelle 05
5526/Q-760	Lieder-Bach-Quelle 06
5526/Q-761	Lieder-Bach-Quelle 07
5526/Q-762	Lieder-Bach-Quelle 08
5526/Q-763	Lieder-Bach-Quelle 09
5526/Q-764	Lieder-Bach-Quelle 10
5526/Q-765	Lieder-Bach-Quelle 11
5526/Q-766	Lieder-Bach-Quelle 12
5526/Q-767	Lieder-Bach-Quelle 13
5526/Q-768	Lieder-Bach-Quelle 14
5526/Q-769	Lieder-Bach-Quelle 15
5526/Q-770	Lieder-Bach-Quelle 16
5526/Q-771	Steinbergquelle 42
5526/Q-772	Lieder-Bach-Quelle 17
5526/Q-773	Lieder-Bach-Quelle 18
5526/Q-774	Lieder-Bach-Quelle 19
5526/Q-775	Lieder-Bach-Quelle 20
5526/Q-776	Lieder-Bach-Quelle 21
5526/Q-777	Lieder-Bach-Quelle 22
5526/Q-778	Lieder-Bach-Quelle 23
5526/Q-779	Lieder-Bach-Quelle 24
5526/Q-780	Lieder-Bach-Quelle 25
5526/Q-781	Lieder-Bach-Quelle 26
5526/Q-782	Lieder-Bach-Quelle 27
5526/Q-783	Lieder-Bach-Quelle 28
5526/Q-784	Bauersberg-Quelle 01
5526/Q-785	Bauersberg-Quelle 02
5526/Q-786	Bauersberg-Quelle 03
5526/Q-787	Bauersberg-Quelle 04
5526/Q-788	Bauersberg-Quelle 05

KatasterNr	Objekt
5526/Q-789	Bauersberg-Quelle 06
5526/Q-790	Bauersberg-Quelle 07
5526/Q-791	Bauersberg-Quelle 08
5526/Q-792	Bauersberg-Quelle 09
5526/Q-793	Bauersberg-Quelle 10
5526/Q-794	Bauersberg-Quelle 11
5526/Q-795	Bauersberg-Quelle 12
5526/Q-796	Bauersberg-Quelle 13
5526/Q-797	Bauersberg-Quelle 14
5526/Q-798	Bauersberg-Quelle 15
5526/Q-799	Bauersberg-Quelle 16
5526/Q-800	Bauersberg-Quelle 17
5526/Q-801	Bauersberg-Quelle 18
5526/Q-802	Bauersberg-Quelle 19
5526/Q-803	Bauersberg-Quelle 20
5526/Q-804	Bauersberg-Quelle 21
5526/Q-805	Bauersberg-Quelle 22
5526/Q-806	Bauersberg-Quelle 23
5526/Q-807	Bauersberg-Quelle 24
5526/Q-808	Bauersberg-Quelle 25
5526/Q-809	Bauersberg-Quelle 26
5526/Q-810	Bauersberg-Quelle 27
5526/Q-811	Bauersberg-Quelle 28
5526/Q-812	Bauersberg-Quelle 29
5526/Q-813	Bauersberg-Quelle 30
5526/Q-814	Bauersberg-Quelle 31
5526/Q-815	Bauersberg-Quelle 32
5526/Q-816	Bauersberg-Quelle 33
5526/Q-817	Bauersberg-Quelle 34
5526/Q-818	Bauersberg-Quelle 35
5526/Q-819	Bauersberg-Quelle 36
5526/Q-820	Bauersberg-Quelle 37
5526/Q-821	Bauersberg-Quelle 38

5526/Q-701 Steinbergquelle 01

Quellenkartierung im Biosphärenreservat Rhön – Standard-Datenbogen

Katasternummer	5526/Q-701		
Name der Quelle	Steinbergquelle 01		
TK 1:25.000	5526 Bischofsheim an der Rhön		
Koordinaten (Gauß-Krüger; 7stellig)	r 3573557 GPS	h 5586580	NN 455
Gemarkung / Gemeinde			Bischofsheim an der Rhön
Landkreis / Bundesland	Rhön-Grabfeld		Bayern
Naturraum	354.12	Ostabfall der Langen Rhön	
Haupteinheit	354	Hohe Rhön	
Haupteinheitengruppe	35	Osthessisches Bergland	
Schutz	Naturschutzgebiet/Naturpark/Biosphärenreservat		
Gefährdung der Quelle			
weitere Gefährdungsfaktoren			
Maßnahmenvorschlag			
Gestein / geologisches Kürzel	Oberer Buntsandstein (so)		
Art der Quelle	Sickerquelle		
Luft-/Wassertemperatur pH-Wert / Leitfähigkeit	min	10 °C / 8,8 °C	pH-Wert: 7,7 469 µS/cm
	max	10 °C / 8,8 °C	pH-Wert: 7,7 469 µS/cm
Feuchtigkeitsgrad	ständig fließend		
Bodensubstrat in der Quelle	steinig sandig, lehmig		
Umgebungslage	Wald		
Art des Waldes	Erle, Esche, Buche, Haselnuss		
Pflanzengesellschaft im direkten Quellbereich	Brennessel, Löwenzahn, Springkraut, Gräser, Knoblauchsrauke		
Bemerkungen zum Objekt			
Weitere Anmerkungen			

5526/Q-701 Steinbergquelle 01

Objektfoto



Zoologisches Arteninventar

- **Annelida** (Gliederwürmer, Ringelwürmer) / **Clitellata** (Gürtelwürmer) / **Oligochaeta** (Wenigborster)
- **Arthropoda** (Gliederfüßer) / **Arachnida** (Spinnentiere) / **Araneae** (Spinnen, Webspinnen, Weberspinnen)
- **Arthropoda** (Gliederfüßer) / **Arachnida** (Spinnentiere) / **Araneae** (Spinnen, Webspinnen, Weberspinnen) / **Linyphiidae** (Baldachinspinnen, Deckennetzspinnen, Zwergspinnen)
- **Arthropoda** (Gliederfüßer) / **Arachnida** (Spinnentiere) / **Araneae** (Spinnen, Webspinnen, Weberspinnen) / **Lycosidae** (Wolfsspinnen)
- **Arthropoda** (Gliederfüßer) / **Crustacea** (Krebse, Krebstiere) / **Amphipoda** (Flohkrebse) / **Gammaridae** / **Gammarus fossarum** (Bachflohkrebs)
- **Arthropoda** (Gliederfüßer) / **Crustacea** (Krebse, Krebstiere) / **Amphipoda** (Flohkrebse) / **Niphargidae** / **Niphargus schellenbergi** (Schellenberg-Grundwasserkrebs)
- **Arthropoda** (Gliederfüßer) / **Crustacea** (Krebse, Krebstiere) / **Copepoda** (Ruderfußkrebse) / **Cyclopidae** (Hüpfertlinge)
- **Arthropoda** (Gliederfüßer) / **Crustacea** (Krebse, Krebstiere) / **Copepoda** (Ruderfußkrebse) / **Harpacticoida sp.** (Raupenhüpfertlinge)
- **Arthropoda** (Gliederfüßer) / **Crustacea** (Krebse, Krebstiere) / **Isopoda** (Asseln)
- **Arthropoda** (Gliederfüßer) / **Crustacea** (Krebse, Krebstiere) / **Isopoda** (Asseln) / **Trichoniscidae** (Zwergasseln) / **Trichoniscus sp.**

- **Arthropoda** (Gliederfüßer) / **Crustacea** (Krebse, Krebstiere) / **Ostracoda** (Muschelkrebse)
- **Arthropoda** (Gliederfüßer) / **Insecta** (Insekten) / **Coleoptera** (Käfer) / **Scirtidae** (Jochkäfer, Sumpfkäfer)
- **Arthropoda** (Gliederfüßer) / **Insecta** (Insekten) / **Collembola** (Springschwänze)
- **Arthropoda** (Gliederfüßer) / **Insecta** (Insekten) / **Diptera** (Zweiflügler) / **Ceratopogonidae** (Bartmücken, Gnitzen) / **Bezzia sp.**
- **Arthropoda** (Gliederfüßer) / **Insecta** (Insekten) / **Diptera** (Zweiflügler) / **Chironomidae** (Schwarzmücken, Schwarzmücken, Zuckmücken)
- **Arthropoda** (Gliederfüßer) / **Insecta** (Insekten) / **Diptera** (Zweiflügler) / **Psychodidae** (Schmetterlingsmücken)
- **Arthropoda** (Gliederfüßer) / **Insecta** (Insekten) / **Plecoptera** (Steinfliegen, Uferfliegen)
- **Arthropoda** (Gliederfüßer) / **Insecta** (Insekten) / **Trichoptera** (Köcherfliegen)
- **Arthropoda** (Gliederfüßer) / **Insecta** (Insekten) / **Trichoptera** (Köcherfliegen) / **Lepidostomatidae** / **Crunoecia irrorata**
- **Arthropoda** (Gliederfüßer) / **Insecta** (Insekten) / **Trichoptera** (Köcherfliegen) / **Sericostomatidae** / **Sericostoma sp.**
- **Mollusca** (Weichtiere) / **Gastropoda** (Schnecken) / **Neotaenioglossa** / **Hydrobiidae** (Wasserdeckelschnecken) / **Bythinella compressa** (Rhön-Quellschnecke)
- **Mollusca** (Weichtiere) / **Gastropoda** (Schnecken) / **Stylommatophora** (Landlungenschnecken) / **Arionidae** (Wegschnecken)
- **Nemathelminthes** (Schlauchwürmer) / **Nematoda** (Fadenwürmer)
- **Plathelminthes** (Plattwürmer) / **Turbellaria** (Strudelwürmer) / **Tricladida** (Planarien, Tricladen) / **Planariidae** / **Crenobia alpina** (Alpenstrudelwurm)
- **Plathelminthes** (Plattwürmer) / **Turbellaria** (Strudelwürmer) / **Tricladida** (Planarien, Tricladen) / **Planariidae** / **Polycelis felina** (Gehörnter Vielaugen-Strudelwurm)

5526/Q-702 Steinbergquelle 02

Quellenkartierung im Biosphärenreservat Rhön – Standard-Datenbogen

Katastrnummer	5526/Q-702			
Name der Quelle	Steinbergquelle 02			
TK 1:25.000	5526 Bischofsheim an der Rhön			
Koordinaten (Gauß-Krüger; 7stellig)	r 3573561 GPS	h 5586579	NN 455	
Gemarkung / Gemeinde		Bischofsheim an der Rhön		
Landkreis / Bundesland	Rhön-Grabfeld	Bayern		
Naturraum	354.12	Ostabfall der Langen Rhön		
Haupteinheit	354	Hohe Rhön		
Haupteinheitengruppe	35	Osthessisches Bergland		
Schutz	Naturschutzgebiet/Naturpark/Biosphärenreservat			
Gefährdung der Quelle				
weitere Gefährdungsfaktoren				
Maßnahmenvorschlag				
Gestein / geologisches Kürzel	Oberer Buntsandstein (so)			
Art der Quelle	Sickerquelle			
Luft-/Wassertemperatur pH-Wert / Leitfähigkeit	min	10 °C / 8,7 °C	pH-Wert: 7,7	485 µS/cm
	max	10 °C / 8,7 °C	pH-Wert: 7,7	485 µS/cm
Feuchtigkeitsgrad	ständig fließend			
Bodensubstrat in der Quelle	steinig sandig, lehmig			
Umgebungslage	Wald			
Art des Waldes	Erle, Esche, Buche, Haselnuss			
Pflanzengesellschaft im direkten Quellbereich	Moose, Bitteres Schaumkraut, Gegenblättriges Milzkraut, Gräser, Brennessel, Pilze			
Bemerkungen zum Objekt				
Weitere Anmerkungen				

5526/Q-702 Steinbergquelle 02

Objektfoto



Zoologisches Arteninventar

- **Annelida** (Gliederwürmer, Ringelwürmer) / **Clitellata** (Gürtelwürmer) / **Oligochaeta** (Wenigborster)
- **Arthropoda** (Gliederfüßer) / **Crustacea** (Krebse, Krebstiere) / **Amphipoda** (Flohkrebse) / **Gammaridae** / **Gammarus fossarum** (Bachflohkrebs)
- **Arthropoda** (Gliederfüßer) / **Crustacea** (Krebse, Krebstiere) / **Copepoda** (Ruderfußkrebse) / **Cyclopidae** (Hüpfertlinge)
- **Arthropoda** (Gliederfüßer) / **Crustacea** (Krebse, Krebstiere) / **Copepoda** (Ruderfußkrebse) / **Harpacticoida sp.** (Raupenhüpfertlinge)
- **Arthropoda** (Gliederfüßer) / **Crustacea** (Krebse, Krebstiere) / **Isopoda** (Asseln)
- **Arthropoda** (Gliederfüßer) / **Insecta** (Insekten) / **Coleoptera** (Käfer) / **Scirtidae** (Jochkäfer, Sumpfkäfer)
- **Arthropoda** (Gliederfüßer) / **Insecta** (Insekten) / **Coleoptera** (Käfer) / **Staphylinidae** (Kurzflügelkäfer, Kurzflügler, Raubkäfer, Raubkurzkäfer)
- **Arthropoda** (Gliederfüßer) / **Insecta** (Insekten) / **Diptera** (Zweiflügler) / **Ceratopogonidae** (Bartmücken, Gnitzen) / **Bezzia sp.**
- **Arthropoda** (Gliederfüßer) / **Insecta** (Insekten) / **Diptera** (Zweiflügler) / **Chironomidae** (Schwarmmücken, Schwarzmücken, Zuckmücken)
- **Arthropoda** (Gliederfüßer) / **Insecta** (Insekten) / **Diptera** (Zweiflügler) / **Thaumaleidae** (Dunkelmücken)

- **Arthropoda** (Gliederfüßer) / **Insecta** (Insekten) / **Lepidoptera** (Schmetterlinge)
- **Arthropoda** (Gliederfüßer) / **Insecta** (Insekten) / **Trichoptera** (Köcherfliegen)
- **Arthropoda** (Gliederfüßer) / **Insecta** (Insekten) / **Trichoptera** (Köcherfliegen) / **Lepidostomatidae** / **Crunoecia irrorata**
- **Arthropoda** (Gliederfüßer) / **Insecta** (Insekten) / **Trichoptera** (Köcherfliegen) / **Sericostomatidae** / **Sericostoma sp.**
- **Mollusca** (Weichtiere) / **Gastropoda** (Schnecken) / **Neotaenioglossa** / **Hydrobiidae** (Wasserdeckelschnecken) / **Bythinella compressa** (Rhön-Quellschnecke)
- **Nemathelminthes** (Schlauchwürmer) / **Nematoda** (Fadenwürmer)
- **Plathelminthes** (Plattwürmer) / **Turbellaria** (Strudelwürmer) / **Tricladida** (Planarien, Tricladen) / **Planariidae** / **Crenobia alpina** (Alpenstrudelwurm)
- **Plathelminthes** (Plattwürmer) / **Turbellaria** (Strudelwürmer) / **Tricladida** (Planarien, Tricladen) / **Planariidae** / **Polycelis felina** (Gehörnter Vielaugen-Strudelwurm)
- **Vertebrata** (Wirbeltiere) / **Amphibia** (Amphibien, Lurche) / **Anura** (Froschlurche) / **Ranidae** (Echte Frösche) / **Rana temporaria** (Grasfrosch)

5526/Q-703 Steinbergquelle 03

Quellenkartierung im Biosphärenreservat Rhön – Standard-Datenbogen

Katastrnummer	5526/Q-703			
Name der Quelle	Steinbergquelle 03			
TK 1:25.000	5526 Bischofsheim an der Rhön			
Koordinaten (Gauß-Krüger; 7stellig)	r 3573570 GPS	h 5586577	NN 455	
Gemarkung / Gemeinde	Bischofsheim an der Rhön			
Landkreis / Bundesland	Rhön-Grabfeld	Bayern		
Naturraum	354.12	Ostabfall der Langen Rhön		
Haupteinheit	354	Hohe Rhön		
Haupteinheitengruppe	35	Osthessisches Bergland		
Schutz	Naturschutzgebiet/Naturpark/Biosphärenreservat			
Gefährdung der Quelle				
weitere Gefährdungsfaktoren				
Maßnahmenvorschlag				
Gestein / geologisches Kürzel	Oberer Buntsandstein (so)			
Art der Quelle	Sickerquelle			
Luft-/Wassertemperatur pH-Wert / Leitfähigkeit	min	10 °C / 8,8 °C	pH-Wert: 7,7	495 µS/cm
	max	10 °C / 8,8 °C	pH-Wert: 7,7	495 µS/cm
Feuchtigkeitsgrad	ständig fließend			
Bodensubstrat in der Quelle	sandig, lehmig			
Umgebungslage	Wald			
Art des Waldes	Erle, Esche, Buche, Haselnuss			
Pflanzengesellschaft im direkten Quellbereich	Moose, Löwenzahn, Brennessel, Springkraut, Bitteres Schaumkraut			
Bemerkungen zum Objekt				
Weitere Anmerkungen				

5526/Q-703 Steinbergquelle 03

Objektfoto



Zoologisches Arteninventar

- **Annelida** (Gliederwürmer, Ringelwürmer) / **Clitellata** (Gürtelwürmer) / **Oligochaeta** (Wenigborster)
- **Arthropoda** (Gliederfüßer) / **Arachnida** (Spinnentiere) / **Opiliones** (Afterspinnen, Kanker, Weberknechte) / **Phalangidae** (Echte Weberknechte, Schneider)
- **Arthropoda** (Gliederfüßer) / **Crustacea** (Krebse, Krebstiere) / **Amphipoda** (Flohkrebse) / **Gammaridae** / **Gammarus fossarum** (Bachflohkrebs)
- **Arthropoda** (Gliederfüßer) / **Crustacea** (Krebse, Krebstiere) / **Copepoda** (Ruderfußkrebse) / **Cyclopidae** (Hüpfertlinge)
- **Arthropoda** (Gliederfüßer) / **Crustacea** (Krebse, Krebstiere) / **Copepoda** (Ruderfußkrebse) / **Harpacticoida sp.** (Raupenhüpfertlinge)
- **Arthropoda** (Gliederfüßer) / **Crustacea** (Krebse, Krebstiere) / **Isopoda** (Asseln)
- **Arthropoda** (Gliederfüßer) / **Crustacea** (Krebse, Krebstiere) / **Isopoda** (Asseln) / **Trichoniscidae** (Zwergasseln) / **Trichoniscus sp.**
- **Arthropoda** (Gliederfüßer) / **Insecta** (Insekten) / **Coleoptera** (Käfer) / **Scirtidae** (Jochkäfer, Sumpfkäfer)
- **Arthropoda** (Gliederfüßer) / **Insecta** (Insekten) / **Coleoptera** (Käfer) / **Staphylinidae** (Kurzflügelkäfer, Kurzflügler, Raubkäfer, Raubkurzkäfer)
- **Arthropoda** (Gliederfüßer) / **Insecta** (Insekten) / **Collembola** (Springschwänze)

- **Arthropoda** (Gliederfüßer) / **Insecta** (Insekten) / **Diptera** (Zweiflügler) / **Limoniidae** (Stelzmücken, Sumpfmücken)
- **Arthropoda** (Gliederfüßer) / **Insecta** (Insekten) / **Diptera** (Zweiflügler) / **Tipulidae** (Erdschnaken, Pferdeschnaken, Schnaken)
- **Arthropoda** (Gliederfüßer) / **Insecta** (Insekten) / **Heteroptera** (Wanzen)
- **Arthropoda** (Gliederfüßer) / **Insecta** (Insekten) / **Homoptera** (Gleichflügler, Pflanzensauger) / **Aphidina sp.** (Blattläuse)
- **Arthropoda** (Gliederfüßer) / **Insecta** (Insekten) / **Lepidoptera** (Schmetterlinge)
- **Arthropoda** (Gliederfüßer) / **Insecta** (Insekten) / **Trichoptera** (Köcherfliegen) / **Lepidostomatidae** / **Crunoecia irrorata**
- **Arthropoda** (Gliederfüßer) / **Insecta** (Insekten) / **Trichoptera** (Köcherfliegen) / **Polycentropodidae** (Netz-Köcherfliegen)
- **Arthropoda** (Gliederfüßer) / **Insecta** (Insekten) / **Trichoptera** (Köcherfliegen) / **Sericostomatidae** / **Sericostoma sp.**
- **Arthropoda** (Gliederfüßer) / **Myriapoda** (Tausendfüßer, Tausendfüßler, Vielfüßer) / **Diplopoda** (Doppelfüßer, Doppelfüßler) / **Julidae** (Schnurfüßer)
- **Mollusca** (Weichtiere) / **Gastropoda** (Schnecken) / **Neotaenioglossa** / **Hydrobiidae** (Wasserdeckelschnecken) / **Bythinella compressa** (Rhön-Quellschnecke)
- **Mollusca** (Weichtiere) / **Gastropoda** (Schnecken) / **Stylommatophora** (Landlungenschnecken) / **Arionidae** (Wegschnecken)
- **Mollusca** (Weichtiere) / **Gastropoda** (Schnecken) / **Stylommatophora** (Landlungenschnecken) / **Zonitidae** (Glanzschnellen) / **Daudebardia rufa** (Rötliche Raubglanzschnecke)
- **Nemathelminthes** (Schlauchwürmer) / **Nematoda** (Fadenwürmer)
- **Plathelminthes** (Plattwürmer) / **Turbellaria** (Strudelwürmer)
- **Plathelminthes** (Plattwürmer) / **Turbellaria** (Strudelwürmer) / **Tricladida** (Planarien, Tricladen) / **Planariidae** / **Crenobia alpina** (Alpenstrudelwurm)

5526/Q-704 Steinbergquelle 04

Quellenkartierung im Biosphärenreservat Rhön – Standard-Datenbogen

Katastrnummer	5526/Q-704			
Name der Quelle	Steinbergquelle 04			
TK 1:25.000	5526 Bischofsheim an der Rhön			
Koordinaten (Gauß-Krüger; 7stellig)	r 3573575 GPS	h 5586574	NN 455	
Gemarkung / Gemeinde	Bischofsheim an der Rhön			
Landkreis / Bundesland	Rhön-Grabfeld	Bayern		
Naturraum	354.12	Ostabfall der Langen Rhön		
Haupteinheit	354	Hohe Rhön		
Haupteinheitengruppe	35	Osthessisches Bergland		
Schutz	Naturschutzgebiet/Naturpark/Biosphärenreservat			
Gefährdung der Quelle				
weitere Gefährdungsfaktoren				
Maßnahmenvorschlag				
Gestein / geologisches Kürzel	Oberer Buntsandstein (so)			
Art der Quelle	Sickerquelle			
Luft-/Wassertemperatur pH-Wert / Leitfähigkeit	min	10 °C / 9,1 °C	pH-Wert: 7,8	501 µS/cm
	max	10 °C / 9,1 °C	pH-Wert: 7,8	501 µS/cm
Feuchtigkeitsgrad	ständig fließend			
Bodensubstrat in der Quelle	steinig sandig, lehmig			
Umgebungslage	Wald			
Art des Waldes	Erle, Esche, Buche, Haselnuss			
Pflanzengesellschaft im direkten Quellbereich	Moose, Brennessel, Bitteres Schaumkraut, Himbeere, Brombeere			
Bemerkungen zum Objekt				
Weitere Anmerkungen				

5526/Q-704 Steinbergquelle 04

Objektfoto



Zoologisches Arteninventar

- **Annelida** (Gliederwürmer, Ringelwürmer) / **Clitellata** (Gürtelwürmer) / **Oligochaeta** (Wenigborster)
- **Arthropoda** (Gliederfüßer) / **Arachnida** (Spinnentiere) / **Acari** (Milben)
- **Arthropoda** (Gliederfüßer) / **Arachnida** (Spinnentiere) / **Acari** (Milben) / **Phthiracaridae** (Hornmilben)
- **Arthropoda** (Gliederfüßer) / **Arachnida** (Spinnentiere) / **Araneae** (Spinnen, Webspinnen, Weberspinnen)
- **Arthropoda** (Gliederfüßer) / **Arachnida** (Spinnentiere) / **Araneae** (Spinnen, Webspinnen, Weberspinnen) / **Linyphiidae** (Baldachinspinnen, Deckennetzspinnen, Zwergspinnen)
- **Arthropoda** (Gliederfüßer) / **Arachnida** (Spinnentiere) / **Opiliones** (Afterspinnen, Kanker, Weberknechte)

- **Arthropoda** (Gliederfüßer) / **Arachnida** (Spinnentiere) / **Pseudoscorpiones** (Afterskorpione, Mooskorpione, Pseudoskorpione) / **Neobisiidae** / **Neobisium sp.**
- **Arthropoda** (Gliederfüßer) / **Crustacea** (Krebse, Krebstiere) / **Amphipoda** (Flohkrebse) / **Gammaridae** / **Gammarus fossarum** (Bachflohkrebs)
- **Arthropoda** (Gliederfüßer) / **Crustacea** (Krebse, Krebstiere) / **Amphipoda** (Flohkrebse) / **Niphargidae** / **Niphargus schellenbergi** (Schellenberg-Grundwasserkrebs)
- **Arthropoda** (Gliederfüßer) / **Crustacea** (Krebse, Krebstiere) / **Copepoda** (Ruderfußkrebse) / **Cyclopidae** (Hüpfertlinge)
- **Arthropoda** (Gliederfüßer) / **Crustacea** (Krebse, Krebstiere) / **Copepoda** (Ruderfußkrebse) / **Harpacticoida sp.** (Raupenhüpfertlinge)
- **Arthropoda** (Gliederfüßer) / **Crustacea** (Krebse, Krebstiere) / **Isopoda** (Asseln)
- **Arthropoda** (Gliederfüßer) / **Crustacea** (Krebse, Krebstiere) / **Isopoda** (Asseln) / **Trichoniscidae** (Zwergasseln) / **Trichoniscus sp.**
- **Arthropoda** (Gliederfüßer) / **Insecta** (Insekten) / **Coleoptera** (Käfer) / **Staphylinidae** (Kurzflügelkäfer, Kurzflügler, Raubkäfer, Raubkurzkäfer)
- **Arthropoda** (Gliederfüßer) / **Insecta** (Insekten) / **Collembola** (Springschwänze)
- **Arthropoda** (Gliederfüßer) / **Insecta** (Insekten) / **Diptera** (Zweiflügler)
- **Arthropoda** (Gliederfüßer) / **Insecta** (Insekten) / **Diptera** (Zweiflügler) / **Ceratopogonidae** (Bartmücken, Gnitzen) / **Bezzia sp.**
- **Arthropoda** (Gliederfüßer) / **Insecta** (Insekten) / **Diptera** (Zweiflügler) / **Chironomidae** (Schwarmmücken, Schwarzmücken, Zuckmücken)
- **Arthropoda** (Gliederfüßer) / **Insecta** (Insekten) / **Plecoptera** (Steinfliegen, Uferfliegen) / **Leuctridae** / **Leuctra sp.** (Nadel-Steinfliege)
- **Arthropoda** (Gliederfüßer) / **Insecta** (Insekten) / **Trichoptera** (Köcherfliegen)
- **Arthropoda** (Gliederfüßer) / **Myriapoda** (Tausendfüßer, Tausendfüßler, Vielfüßer) / **Chilopoda** (Hundertfüßer, Hundertfüßler) / **Lithobiidae** (Steinläufer) / **Lithobius sp.**
- **Arthropoda** (Gliederfüßer) / **Myriapoda** (Tausendfüßer, Tausendfüßler, Vielfüßer) / **Diplopoda** (Doppelfüßer, Doppelfüßler)
- **Arthropoda** (Gliederfüßer) / **Myriapoda** (Tausendfüßer, Tausendfüßler, Vielfüßer) / **Diplopoda** (Doppelfüßer, Doppelfüßler) / **Julidae** (Schnurfüßer)
- **Mollusca** (Weichtiere) / **Gastropoda** (Schnecken) / **Neotaenioglossa** / **Hydrobiidae** (Wasserdeckelschnecken) / **Bythinella compressa** (Rhön-Quellschnecke)
- **Mollusca** (Weichtiere) / **Gastropoda** (Schnecken) / **Stylommatophora** (Landlungenschnecken) / **Arionidae** (Wegschnecken)
- **Mollusca** (Weichtiere) / **Gastropoda** (Schnecken) / **Stylommatophora** (Landlungenschnecken) / **Patulidae** (Schüsselschnecken) / **Discus rotundatus** (Gefleckte Schüsselschnecke)
- **Mollusca** (Weichtiere) / **Gastropoda** (Schnecken) / **Stylommatophora** (Landlungenschnecken) / **Stylommatophora sp. (Gehäuseschnecken)**
- **Mollusca** (Weichtiere) / **Gastropoda** (Schnecken) / **Stylommatophora** (Landlungenschnecken) / **Zonitidae** (Glanzschnecken) / **Daudebardia rufa** (Rötliche Raubglanzschnecke)

- **Nemathelminthes** (Schlauchwürmer) / **Nematoda** (Fadenwürmer)

5526/Q-705 Steinbergquelle 05

Quellenkartierung im Biosphärenreservat Rhön – Standard-Datenbogen

Katastrnummer	5526/Q-705			
Name der Quelle	Steinbergquelle 05			
TK 1:25.000	5526 Bischofsheim an der Rhön			
Koordinaten (Gauß-Krüger; 7stellig)	r 3573579 GPS	h 5586571	NN 455	
Gemarkung / Gemeinde	Bischofsheim an der Rhön			
Landkreis / Bundesland	Rhön-Grabfeld	Bayern		
Naturraum	354.12	Ostabfall der Langen Rhön		
Haupteinheit	354	Hohe Rhön		
Haupteinheitengruppe	35	Osthessisches Bergland		
Schutz	Naturschutzgebiet/Naturpark/Biosphärenreservat			
Gefährdung der Quelle				
weitere Gefährdungsfaktoren				
Maßnahmenvorschlag				
Gestein / geologisches Kürzel	Oberer Buntsandstein (so)			
Art der Quelle	Sickerquelle			
Luft-/Wassertemperatur pH-Wert / Leitfähigkeit	min	11 °C / 10,5 °C	pH-Wert: 7,7	488 µS/cm
	max	11 °C / 10,5 °C	pH-Wert: 7,7	488 µS/cm
Feuchtigkeitsgrad	ständig feucht			
Bodensubstrat in der Quelle	sandig, lehmig			
Umgebungslage	Wald			
Art des Waldes	Erle, Esche			
Pflanzengesellschaft im direkten Quellbereich	Moose, Springkraut, Löwenzahn, Bitteres Schaumkraut, Pilze			
Bemerkungen zum Objekt				
Weitere Anmerkungen				

5526/Q-705 Steinbergquelle 05

Objektfoto



Zoologisches Arteninventar

- **Annelida** (Gliederwürmer, Ringelwürmer) / **Clitellata** (Gürtelwürmer) / **Oligochaeta** (Wenigborster)
- **Arthropoda** (Gliederfüßer) / **Arachnida** (Spinnentiere) / **Araneae** (Spinnen, Webespinnen, Weberspinnen)
- **Arthropoda** (Gliederfüßer) / **Arachnida** (Spinnentiere) / **Araneae** (Spinnen, Webespinnen, Weberspinnen) / **Linyphiidae** (Baldachinspinnen, Deckennetzspinnen, Zwergspinnen)
- **Arthropoda** (Gliederfüßer) / **Arachnida** (Spinnentiere) / **Opiliones** (Afterspinnen, Kanker, Weberknechte) / **Nemastomatidae** (Fadenkanker) / **Nemastoma lugubre**
- **Arthropoda** (Gliederfüßer) / **Crustacea** (Krebse, Krebstiere) / **Copepoda** (Ruderfußkrebse) / **Cyclopidae** (Hüpferlinge)
- **Arthropoda** (Gliederfüßer) / **Crustacea** (Krebse, Krebstiere) / **Copepoda** (Ruderfußkrebse) / **Harpacticoida sp.** (Raupenhüpferlinge)
- **Arthropoda** (Gliederfüßer) / **Crustacea** (Krebse, Krebstiere) / **Isopoda** (Asseln) / **Trichoniscidae** (Zwergasseln) / **Trichoniscus sp.**
- **Arthropoda** (Gliederfüßer) / **Crustacea** (Krebse, Krebstiere) / **Ostracoda** (Muschelkrebse)
- **Arthropoda** (Gliederfüßer) / **Insecta** (Insekten) / **Coleoptera** (Käfer) / **Staphylinidae** (Kurzflügelkäfer, Kurzflügler, Raubkäfer, Raubkurzkäfer)
- **Arthropoda** (Gliederfüßer) / **Insecta** (Insekten) / **Collembola** (Springschwänze)

- **Arthropoda** (Gliederfüßer) / **Insecta** (Insekten) / **Diptera** (Zweiflügler)
- **Arthropoda** (Gliederfüßer) / **Insecta** (Insekten) / **Diptera** (Zweiflügler) / **Ceratopogonidae** (Bartmücken, Gnitzen) / **Bezzia sp.**
- **Arthropoda** (Gliederfüßer) / **Insecta** (Insekten) / **Diptera** (Zweiflügler) / **Chironomidae** (Schwarmmücken, Schwarzmücken, Zuckmücken)
- **Arthropoda** (Gliederfüßer) / **Insecta** (Insekten) / **Trichoptera** (Köcherfliegen) / **Lepidostomatidae** / **Crunoecia irrorata**
- **Arthropoda** (Gliederfüßer) / **Insecta** (Insekten) / **Trichoptera** (Köcherfliegen) / **Sericostomatidae** / **Sericostoma sp.**
- **Mollusca** (Weichtiere) / **Bivalvia** (Muscheln) / **Eulamellibranchiata** (Blattkiemer, Lamellenkiemer) / **Sphaeriidae** (Erbsenmuscheln, Kugelmuscheln) / **Pisidium sp.** (Erbsenmuschel)
- **Mollusca** (Weichtiere) / **Gastropoda** (Schnecken) / **Basommatophora** (Süßwasserlungenschnecken, Wasserlungenschnecken) / **Carychiidae** (Zwerghornschnellen) / **Carychium sp.**
- **Mollusca** (Weichtiere) / **Gastropoda** (Schnecken) / **Neotaenioglossa** / **Hydrobiidae** (Wasserdeckelschnellen) / **Bythinella compressa** (Rhön-Quellschnecke)
- **Mollusca** (Weichtiere) / **Gastropoda** (Schnecken) / **Stylommatophora** (Landlungenschnecken) / **Arionidae** (Wegschnecken)
- **Mollusca** (Weichtiere) / **Gastropoda** (Schnecken) / **Stylommatophora** (Landlungenschnecken) / **Patulidae** (Schüsselschnellen) / **Discus rotundatus** (Gefleckte Schüsselschnecke)
- **Nemathelminthes** (Schlauchwürmer) / **Nematoda** (Fadenwürmer)

5526/Q-706 Steinbergquelle 06

Quellenkartierung im Biosphärenreservat Rhön – Standard-Datenbogen

Katastrnummer	5526/Q-706			
Name der Quelle	Steinbergquelle 06			
TK 1:25.000	5526 Bischofsheim an der Rhön			
Koordinaten (Gauß-Krüger; 7stellig)	r 3573584 GPS	h 5586575	NN 455	
Gemarkung / Gemeinde	Bischofsheim an der Rhön			
Landkreis / Bundesland	Rhön-Grabfeld	Bayern		
Naturraum	354.12	Ostabfall der Langen Rhön		
Haupteinheit	354	Hohe Rhön		
Haupteinheitengruppe	35	Osthessisches Bergland		
Schutz	Naturschutzgebiet/Naturpark/Biosphärenreservat			
Gefährdung der Quelle				
weitere Gefährdungsfaktoren				
Maßnahmenvorschlag				
Gestein / geologisches Kürzel	Oberer Buntsandstein (so)			
Art der Quelle	Sickerquelle			
Luft-/Wassertemperatur pH-Wert / Leitfähigkeit	min	11 °C / 10,2 °C	pH-Wert: 7,7	484 µS/cm
	max	11 °C / 10,2 °C	pH-Wert: 7,7	484 µS/cm
Feuchtigkeitsgrad	ständig fließend			
Bodensubstrat in der Quelle	sandig, lehmig			
Umgebungslage	Wald			
Art des Waldes	Erle, Esche			
Pflanzengesellschaft im direkten Quellbereich	Moose, Löwenzahn, Bitteres Schaumkraut, Gräser			
Bemerkungen zum Objekt				
Weitere Anmerkungen				

5526/Q-706 Steinbergquelle 06

Objektfoto



Zoologisches Arteninventar

- **Annelida** (Gliederwürmer, Ringelwürmer) / **Clitellata** (Gürtelwürmer) / **Oligochaeta** (Wenigborster)
- **Arthropoda** (Gliederfüßer) / **Arachnida** (Spinnentiere) / **Acari** (Milben) / **Hydrachnellae** (Süßwassermilben)
- **Arthropoda** (Gliederfüßer) / **Arachnida** (Spinnentiere) / **Acari** (Milben) / **Oribatida sp.**
- **Arthropoda** (Gliederfüßer) / **Arachnida** (Spinnentiere) / **Araneae** (Spinnen, Webspinnen, Weberspinnen)
- **Arthropoda** (Gliederfüßer) / **Arachnida** (Spinnentiere) / **Araneae** (Spinnen, Webspinnen, Weberspinnen) / **Linyphiidae** (Baldachinspinnen, Deckennetzspinnen, Zwergspinnen)
- **Arthropoda** (Gliederfüßer) / **Arachnida** (Spinnentiere) / **Pseudoscorpiones** (Afterskorpione, Mooskorpione, Pseudoskorpione) / **Neobisiidae** / **Neobisium sp.**
- **Arthropoda** (Gliederfüßer) / **Crustacea** (Krebse, Krebstiere) / **Copepoda** (Ruderfußkrebse) / **Cyclopidae** (Hüpfertlinge)
- **Arthropoda** (Gliederfüßer) / **Crustacea** (Krebse, Krebstiere) / **Copepoda** (Ruderfußkrebse) / **Harpacticoida sp.** (Raupenhüpfertlinge)
- **Arthropoda** (Gliederfüßer) / **Crustacea** (Krebse, Krebstiere) / **Isopoda** (Asseln)
- **Arthropoda** (Gliederfüßer) / **Crustacea** (Krebse, Krebstiere) / **Isopoda** (Asseln) / **Trichoniscidae** (Zwergasseln) / **Trichoniscus sp.**

- **Arthropoda** (Gliederfüßer) / **Crustacea** (Krebse, Krebstiere) / **Ostracoda** (Muschelkrebse)
- **Arthropoda** (Gliederfüßer) / **Insecta** (Insekten) / **Coleoptera** (Käfer) / **Scirtidae** (Jochkäfer, Sumpfkäfer)
- **Arthropoda** (Gliederfüßer) / **Insecta** (Insekten) / **Coleoptera** (Käfer) / **Staphylinidae** (Kurzflügelkäfer, Kurzflügler, Raubkäfer, Raubkurzkäfer)
- **Arthropoda** (Gliederfüßer) / **Insecta** (Insekten) / **Collembola** (Springschwänze)
- **Arthropoda** (Gliederfüßer) / **Insecta** (Insekten) / **Diptera** (Zweiflügler)
- **Arthropoda** (Gliederfüßer) / **Insecta** (Insekten) / **Diptera** (Zweiflügler) / **Ceratopogonidae** (Bartmücken, Gnitzen) / **Bezzia sp.**
- **Arthropoda** (Gliederfüßer) / **Insecta** (Insekten) / **Diptera** (Zweiflügler) / **Chironomidae** (Schwarmmücken, Schwarzmücken, Zuckmücken)
- **Arthropoda** (Gliederfüßer) / **Insecta** (Insekten) / **Diptera** (Zweiflügler) / **Psychodidae** (Schmetterlingsmücken)
- **Arthropoda** (Gliederfüßer) / **Insecta** (Insekten) / **Diptera** (Zweiflügler) / **Stratiomyidae** (Waffenfliegen)
- **Arthropoda** (Gliederfüßer) / **Insecta** (Insekten) / **Plecoptera** (Steinfliegen, Uferfliegen) / **Leuctridae** / **Leuctra sp.** (Nadel-Steinfliege)
- **Arthropoda** (Gliederfüßer) / **Insecta** (Insekten) / **Trichoptera** (Köcherfliegen) / **Lepidostomatidae** / **Crunoecia irrorata**
- **Arthropoda** (Gliederfüßer) / **Insecta** (Insekten) / **Trichoptera** (Köcherfliegen) / **Sericostomatidae** / **Sericostoma sp.**
- **Arthropoda** (Gliederfüßer) / **Myriapoda** (Tausendfüßer, Tausendfüßler, Vielfüßer) / **Diplopoda** (Doppelfüßer, Doppelfüßler) / **Julidae** (Schnurfüßer)
- **Mollusca** (Weichtiere) / **Bivalvia** (Muscheln) / **Eulamellibranchiata** (Blattkiemer, Lamellenkiemer) / **Sphaeriidae** (Erbsenmuscheln, Kugelmuscheln) / **Pisidium sp.** (Erbsenmuschel)
- **Mollusca** (Weichtiere) / **Gastropoda** (Schnecken) / **Neotaenioglossa** / **Hydrobiidae** (Wasserdeckelschnecken) / **Bythinella compressa** (Rhön-Quellschnecke)
- **Mollusca** (Weichtiere) / **Gastropoda** (Schnecken) / **Stylommatophora** (Landlungenschnecken) / **Hygromiidae** (Laubschnecken) / **Monachoides incarnatus** (Rötliche Laubschnecke)
- **Mollusca** (Weichtiere) / **Gastropoda** (Schnecken) / **Stylommatophora** (Landlungenschnecken) / **Patulidae** (Schüsselschnecken) / **Discus rotundatus** (Gefleckte Schüsselschnecke)
- **Mollusca** (Weichtiere) / **Gastropoda** (Schnecken) / **Stylommatophora** (Landlungenschnecken) / **Succineidae** (Bernsteinschnecken)
- **Mollusca** (Weichtiere) / **Gastropoda** (Schnecken) / **Stylommatophora** (Landlungenschnecken) / **Zonitidae** (Glanzschnecken) / **Daudebardia rufa** (Rötliche Raubglanzschnecke)
- **Nemathelminthes** (Schlauchwürmer) / **Nematoda** (Fadenwürmer)

5526/Q-707 Steinbergquelle 07

Quellenkartierung im Biosphärenreservat Rhön – Standard-Datenbogen

Katastrnummer	5526/Q-707			
Name der Quelle	Steinbergquelle 07			
TK 1:25.000	5526 Bischofsheim an der Rhön			
Koordinaten (Gauß-Krüger; 7stellig)	r 3573594 GPS	h 5586577	NN 455	
Gemarkung / Gemeinde	Bischofsheim an der Rhön			
Landkreis / Bundesland	Rhön-Grabfeld	Bayern		
Naturraum	354.12	Ostabfall der Langen Rhön		
Haupteinheit	354	Hohe Rhön		
Haupteinheitengruppe	35	Osthessisches Bergland		
Schutz	Naturschutzgebiet/Naturpark/Biosphärenreservat			
Gefährdung der Quelle				
weitere Gefährdungsfaktoren				
Maßnahmenvorschlag				
Gestein / geologisches Kürzel	Oberer Buntsandstein (so)			
Art der Quelle	Sickerquelle			
Luft-/Wassertemperatur pH-Wert / Leitfähigkeit	min	9,3 °C / 10,6 °C	pH-Wert: 7,6	472 µS/cm
	max	9,3 °C / 10,6 °C	pH-Wert: 7,6	472 µS/cm
Feuchtigkeitsgrad	ständig fließend			
Bodensubstrat in der Quelle	sandig, lehmig			
Umgebungslage	Wald			
Art des Waldes	Erle, Esche, Haselnuss			
Pflanzengesellschaft im direkten Quellbereich	Taubnessel, Farne, Moose, Bitteres Schaumkraut			
Bemerkungen zum Objekt				
Weitere Anmerkungen				

Objektfoto



Zoologisches Arteninventar

- **Annelida** (Gliederwürmer, Ringelwürmer) / **Clitellata** (Gürtelwürmer) / **Oligochaeta** (Wenigborster)
- **Arthropoda** (Gliederfüßer) / **Arachnida** (Spinnentiere) / **Araneae** (Spinnen, Webspinnen, Weberspinnen)
- **Arthropoda** (Gliederfüßer) / **Arachnida** (Spinnentiere) / **Araneae** (Spinnen, Webspinnen, Weberspinnen) / **Thomisidae** (Krabbenspinnen)
- **Arthropoda** (Gliederfüßer) / **Crustacea** (Krebse, Krebstiere) / **Copepoda** (Ruderfußkrebse) / **Cyclopidae** (Hüpfelinge)
- **Arthropoda** (Gliederfüßer) / **Crustacea** (Krebse, Krebstiere) / **Copepoda** (Ruderfußkrebse) / **Harpacticoida sp.** (Raupenhüpfelinge)
- **Arthropoda** (Gliederfüßer) / **Crustacea** (Krebse, Krebstiere) / **Isopoda** (Asseln)
- **Arthropoda** (Gliederfüßer) / **Crustacea** (Krebse, Krebstiere) / **Isopoda** (Asseln) / **Trichoniscidae** (Zwergasseln) / **Trichoniscus sp.**
- **Arthropoda** (Gliederfüßer) / **Insecta** (Insekten) / **Coleoptera** (Käfer) / **Scirtidae** (Jochkäfer, Sumpfkäfer)
- **Arthropoda** (Gliederfüßer) / **Insecta** (Insekten) / **Diptera** (Zweiflügler)
- **Arthropoda** (Gliederfüßer) / **Insecta** (Insekten) / **Diptera** (Zweiflügler) / **Brachycera sp.** (Fliegen)

- **Arthropoda** (Gliederfüßer) / **Insecta** (Insekten) / **Diptera** (Zweiflügler) / **Ceratopogonidae** (Bartmücken, Gnitzen) / **Bezzia sp.**
- **Arthropoda** (Gliederfüßer) / **Insecta** (Insekten) / **Diptera** (Zweiflügler) / **Chironomidae** (Schwarmmücken, Schwarzmücken, Zuckmücken)
- **Arthropoda** (Gliederfüßer) / **Insecta** (Insekten) / **Diptera** (Zweiflügler) / **Limoniidae** (Stelzmücken, Sumpfmücken)
- **Arthropoda** (Gliederfüßer) / **Insecta** (Insekten) / **Diptera** (Zweiflügler) / **Limoniidae** (Stelzmücken, Sumpfmücken) / **Limonia nubeculosa** (Rheinschnake)
- **Arthropoda** (Gliederfüßer) / **Insecta** (Insekten) / **Diptera** (Zweiflügler) / **Psychodidae** (Schmetterlingsmücken)
- **Arthropoda** (Gliederfüßer) / **Insecta** (Insekten) / **Trichoptera** (Köcherfliegen)
- **Arthropoda** (Gliederfüßer) / **Insecta** (Insekten) / **Trichoptera** (Köcherfliegen) / **Lepidostomatidae** / **Crunoecia irrorata**
- **Arthropoda** (Gliederfüßer) / **Insecta** (Insekten) / **Trichoptera** (Köcherfliegen) / **Sericostomatidae** / **Sericostoma sp.**
- **Arthropoda** (Gliederfüßer) / **Myriapoda** (Tausendfüßer, Tausendfüßler, Vielfüßer) / **Diplopoda** (Doppelfüßer, Doppelfüßler) / **Julidae** (Schnurfüßer)
- **Mollusca** (Weichtiere) / **Bivalvia** (Muscheln) / **Eulamellibranchiata** (Blattkiemer, Lamellenkiemer) / **Sphaeriidae** (Erbsenmuscheln, Kugelmuscheln) / **Pisidium sp.** (Erbsenmuschel)
- **Mollusca** (Weichtiere) / **Gastropoda** (Schnecken) / **Neotaenioglossa** / **Hydrobiidae** (Wasserdeckelschnecken) / **Bythinella compressa** (Rhön-Quellschnecke)
- **Mollusca** (Weichtiere) / **Gastropoda** (Schnecken) / **Stylommatophora** (Landlungenschnecken) / **Arionidae** (Wegschnecken)
- **Nemathelminthes** (Schlauchwürmer) / **Nematoda** (Fadenwürmer)

5526/Q-708 Steinbergquelle 08

Quellenkartierung im Biosphärenreservat Rhön – Standard-Datenbogen

Katastrnummer	5526/Q-708			
Name der Quelle	Steinbergquelle 08			
TK 1:25.000	5526 Bischofsheim an der Rhön			
Koordinaten (Gauß-Krüger; 7stellig)	r 3573594 GPS	h 5586592	NN 457	
Gemarkung / Gemeinde	Bischofsheim an der Rhön			
Landkreis / Bundesland	Rhön-Grabfeld	Bayern		
Naturraum	354.12	Ostabfall der Langen Rhön		
Haupteinheit	354	Hohe Rhön		
Haupteinheitengruppe	35	Osthessisches Bergland		
Schutz	Naturschutzgebiet/Naturpark/Biosphärenreservat			
Gefährdung der Quelle				
weitere Gefährdungsfaktoren				
Maßnahmenvorschlag				
Gestein / geologisches Kürzel	Oberer Buntsandstein (so)			
Art der Quelle	Sickerquelle			
Luft-/Wassertemperatur pH-Wert / Leitfähigkeit	min	9,5 °C / 9,9 °C	pH-Wert: 7,5	367 µS/cm
	max	9,5 °C / 9,9 °C	pH-Wert: 7,5	367 µS/cm
Feuchtigkeitsgrad	ständig fließend			
Bodensubstrat in der Quelle	sandig, lehmig			
Umgebungslage	Wald			
Art des Waldes	Erle, Esche			
Pflanzengesellschaft im direkten Quellbereich	Moose, Brennessel			
Bemerkungen zum Objekt				
Weitere Anmerkungen				

Objektfoto



Zoologisches Arteninventar

- **Annelida** (Gliederwürmer, Ringelwürmer) / **Clitellata** (Gürtelwürmer) / **Oligochaeta** (Wenigborster)
- **Arthropoda** (Gliederfüßer) / **Arachnida** (Spinnentiere) / **Acari** (Milben)
- **Arthropoda** (Gliederfüßer) / **Arachnida** (Spinnentiere) / **Acari** (Milben) / **Hydrachnellae** (Süßwassermilben)
- **Arthropoda** (Gliederfüßer) / **Arachnida** (Spinnentiere) / **Acari** (Milben) / **Oribatida sp.**
- **Arthropoda** (Gliederfüßer) / **Arachnida** (Spinnentiere) / **Acari** (Milben) / **Trombidiidae** / **Trombidium holosericeum** (Rote Samtmilbe)
- **Arthropoda** (Gliederfüßer) / **Arachnida** (Spinnentiere) / **Araneae** (Spinnen, Webspinnen, Weberspinnen)
- **Arthropoda** (Gliederfüßer) / **Arachnida** (Spinnentiere) / **Opiliones** (Afterspinnen, Kanker, Weberknechte) / **Nemastomatidae** (Fadenkanker) / **Nemastoma lugubre**
- **Arthropoda** (Gliederfüßer) / **Arachnida** (Spinnentiere) / **Opiliones** (Afterspinnen, Kanker, Weberknechte) / **Phalangiiidae** (Echte Weberknechte, Schneider)
- **Arthropoda** (Gliederfüßer) / **Crustacea** (Krebse, Krebstiere) / **Copepoda** (Ruderfußkrebse) / **Cyclopidae** (Hüpferlinge)
- **Arthropoda** (Gliederfüßer) / **Crustacea** (Krebse, Krebstiere) / **Copepoda** (Ruderfußkrebse) / **Harpacticoida sp.** (Raupenhüpferlinge)

- **Arthropoda** (Gliederfüßer) / **Crustacea** (Krebse, Krebstiere) / **Isopoda** (Asseln)
- **Arthropoda** (Gliederfüßer) / **Crustacea** (Krebse, Krebstiere) / **Isopoda** (Asseln) / **Trichoniscidae** (Zwergasseln) / **Trichoniscus sp.**
- **Arthropoda** (Gliederfüßer) / **Insecta** (Insekten) / **Coleoptera** (Käfer) / **Staphylinidae** (Kurzflügelkäfer, Kurzflügler, Raubkäfer, Raubkurzkäfer)
- **Arthropoda** (Gliederfüßer) / **Insecta** (Insekten) / **Collembola** (Springschwänze)
- **Arthropoda** (Gliederfüßer) / **Insecta** (Insekten) / **Diptera** (Zweiflügler) / **Ceratopogonidae** (Bartmücken, Gnitzen) / **Bezzia sp.**
- **Arthropoda** (Gliederfüßer) / **Insecta** (Insekten) / **Diptera** (Zweiflügler) / **Chironomidae** (Schwarmmücken, Schwarzmücken, Zuckmücken)
- **Arthropoda** (Gliederfüßer) / **Insecta** (Insekten) / **Diptera** (Zweiflügler) / **Limoniidae** (Stelzmücken, Sumpfmücken)
- **Arthropoda** (Gliederfüßer) / **Insecta** (Insekten) / **Diptera** (Zweiflügler) / **Psychodidae** (Schmetterlingsmücken)
- **Arthropoda** (Gliederfüßer) / **Insecta** (Insekten) / **Diptera** (Zweiflügler) / **Sphaeroceridae** (Dungfliegen)
- **Arthropoda** (Gliederfüßer) / **Insecta** (Insekten) / **Hymenoptera** (Hautflügler) / **Formicidae** (Ameisen)
- **Arthropoda** (Gliederfüßer) / **Insecta** (Insekten) / **Trichoptera** (Köcherfliegen) / **Lepidostomatidae** / **Crunoecia irrorata**
- **Arthropoda** (Gliederfüßer) / **Insecta** (Insekten) / **Trichoptera** (Köcherfliegen) / **Sericostomatidae** / **Sericostoma sp.**
- **Arthropoda** (Gliederfüßer) / **Myriapoda** (Tausendfüßer, Tausendfüßler, Vielfüßer) / **Chilopoda** (Hundertfüßer, Hundertfüßler) / **Lithobiidae** (Steinläufer) / **Lithobius sp.**
- **Arthropoda** (Gliederfüßer) / **Myriapoda** (Tausendfüßer, Tausendfüßler, Vielfüßer) / **Diplopoda** (Doppelfüßer, Doppelfüßler) / **Julidae** (Schnurfüßer)
- **Mollusca** (Weichtiere) / **Gastropoda** (Schnecken) / **Neotaenioglossa** / **Hydrobiidae** (Wasserdeckelschnecken) / **Bythinella compressa** (Rhön-Quellschnecke)
- **Mollusca** (Weichtiere) / **Gastropoda** (Schnecken) / **Stylommatophora** (Landlungenschnecken) / **Limacidae** (Egelschnecken, Schneigel)
- **Mollusca** (Weichtiere) / **Gastropoda** (Schnecken) / **Stylommatophora** (Landlungenschnecken) / **Valloniidae** (Grasschnecken) / **Acanthinula aculeata** (Stachelschnecke)
- **Plathelminthes** (Plattwürmer) / **Turbellaria** (Strudelwürmer) / **Tricladida** (Planarien, Tricladen) / **Planariidae** / **Crenobia alpina** (Alpenstrudelwurm)
- **Plathelminthes** (Plattwürmer) / **Turbellaria** (Strudelwürmer) / **Tricladida** (Planarien, Tricladen) / **Planariidae** / **Polycelis felina** (Gehörnter Vielaugen-Strudelwurm)

5526/Q-709 Steinbergquelle 09

Quellenkartierung im Biosphärenreservat Rhön – Standard-Datenbogen

Katastrnummer	5526/Q-709			
Name der Quelle	Steinbergquelle 09			
TK 1:25.000	5526 Bischofsheim an der Rhön			
Koordinaten (Gauß-Krüger; 7stellig)	r 3573616 GPS	h 5586582	NN 455	
Gemarkung / Gemeinde	Bischofsheim an der Rhön			
Landkreis / Bundesland	Rhön-Grabfeld	Bayern		
Naturraum	354.12	Ostabfall der Langen Rhön		
Haupteinheit	354	Hohe Rhön		
Haupteinheitengruppe	35	Osthessisches Bergland		
Schutz	Naturschutzgebiet/Naturpark/Biosphärenreservat			
Gefährdung der Quelle				
weitere Gefährdungsfaktoren				
Maßnahmenvorschlag				
Gestein / geologisches Kürzel	Oberer Buntsandstein (so)			
Art der Quelle	Sickerquelle			
Luft-/Wassertemperatur pH-Wert / Leitfähigkeit	min	13,5 °C / 10,4 °C	pH-Wert: 7,5	484 µS/cm
	max	13,5 °C / 10,4 °C	pH-Wert: 7,5	484 µS/cm
Feuchtigkeitsgrad	ständig fließend			
Bodensubstrat in der Quelle	sandig, lehmig			
Umgebungslage	Waldrand			
Art des Waldes	Erle, Haselnuss			
Pflanzengesellschaft im direkten Quellbereich	Gräser, Moose, Pilze			
Bemerkungen zum Objekt				
Weitere Anmerkungen				

5526/Q-709 Steinbergquelle 09

Objektfoto



Zoologisches Arteninventar

- **Annelida** (Gliederwürmer, Ringelwürmer) / **Clitellata** (Gürtelwürmer) / **Oligochaeta** (Wenigborster)
- **Annelida** (Gliederwürmer, Ringelwürmer) / **Clitellata** (Gürtelwürmer) / **Oligochaeta** (Wenigborster) / **Lumbricidae** (Regenwürmer)
- **Arthropoda** (Gliederfüßer) / **Arachnida** (Spinnentiere) / **Acari** (Milben) / **Hydrachnellae** (Süßwassermilben)
- **Arthropoda** (Gliederfüßer) / **Arachnida** (Spinnentiere) / **Araneae** (Spinnen, Webspinnen, Weberspinnen) / **Lycosidae** (Wolfsspinnen)
- **Arthropoda** (Gliederfüßer) / **Arachnida** (Spinnentiere) / **Araneae** (Spinnen, Webspinnen, Weberspinnen) / **Pisauridae** (Jagdspinnen, Raubspinnen)
- **Arthropoda** (Gliederfüßer) / **Arachnida** (Spinnentiere) / **Opiliones** (Afterspinnen, Kanker, Weberknechte) / **Phalangiiidae** (Echte Weberknechte, Schneider)
- **Arthropoda** (Gliederfüßer) / **Insecta** (Insekten) / **Coleoptera** (Käfer)
- **Arthropoda** (Gliederfüßer) / **Insecta** (Insekten) / **Diptera** (Zweiflügler)
- **Arthropoda** (Gliederfüßer) / **Insecta** (Insekten) / **Diptera** (Zweiflügler) / **Ceratopogonidae** (Bartmücken, Gnitzen) / **Bezzia sp.**
- **Arthropoda** (Gliederfüßer) / **Insecta** (Insekten) / **Trichoptera** (Köcherfliegen)

- **Mollusca** (Weichtiere) / **Gastropoda** (Schnecken) / **Neotaenioglossa** / **Hydrobiidae** (Wasserdeckelschnecken) / **Bythinella compressa** (Rhön-Quellschnecke)
- **Vertebrata** (Wirbeltiere) / **Amphibia** (Amphibien, Lurche) / **Anura** (Froschlurche) / **Ranidae** (Echte Frösche) / **Rana temporaria** (Grasfrosch)

5526/Q-710 Steinbergquelle 10

Quellenkartierung im Biosphärenreservat Rhön – Standard-Datenbogen

Katastrnummer	5526/Q-710			
Name der Quelle	Steinbergquelle 10			
TK 1:25.000	5526 Bischofsheim an der Rhön			
Koordinaten (Gauß-Krüger; 7stellig)	r 3573635 GPS	h 5586571	NN 453	
Gemarkung / Gemeinde	Bischofsheim an der Rhön			
Landkreis / Bundesland	Rhön-Grabfeld	Bayern		
Naturraum	354.12	Ostabfall der Langen Rhön		
Haupteinheit	354	Hohe Rhön		
Haupteinheitengruppe	35	Osthessisches Bergland		
Schutz	Naturschutzgebiet/Naturpark/Biosphärenreservat			
Gefährdung der Quelle				
weitere Gefährdungsfaktoren				
Maßnahmenvorschlag				
Gestein / geologisches Kürzel	Oberer Buntsandstein (so)			
Art der Quelle	Sickerquelle			
Luft-/Wassertemperatur pH-Wert / Leitfähigkeit	min	10 °C / 10,1 °C	pH-Wert: 7,6	456 µS/cm
	max	10 °C / 10,1 °C	pH-Wert: 7,6	456 µS/cm
Feuchtigkeitsgrad	ständig feucht			
Bodensubstrat in der Quelle	sandig, lehmig			
Umgebungslage	Waldrand			
Art des Waldes	Erle, Esche			
Pflanzengesellschaft im direkten Quellbereich	Moose, Farne, Springkraut, Bitteres Schaumkraut, Schachtelhalm, Giersch			
Bemerkungen zum Objekt				
Weitere Anmerkungen				

5526/Q-710 Steinbergquelle 10

Objektfoto



Zoologisches Arteninventar

- **Annelida** (Gliederwürmer, Ringelwürmer) / **Clitellata** (Gürtelwürmer) / **Oligochaeta** (Wenigborster)
- **Annelida** (Gliederwürmer, Ringelwürmer) / **Clitellata** (Gürtelwürmer) / **Oligochaeta** (Wenigborster) / **Lumbricidae** (Regenwürmer)
- **Arthropoda** (Gliederfüßer) / **Arachnida** (Spinnentiere) / **Acari** (Milben)
- **Arthropoda** (Gliederfüßer) / **Arachnida** (Spinnentiere) / **Araneae** (Spinnen, Webspinnen, Weberspinnen)
- **Arthropoda** (Gliederfüßer) / **Arachnida** (Spinnentiere) / **Araneae** (Spinnen, Webspinnen, Weberspinnen) / **Linyphiidae** (Baldachinspinnen, Decknetzspinnen, Zwergspinnen)
- **Arthropoda** (Gliederfüßer) / **Arachnida** (Spinnentiere) / **Araneae** (Spinnen, Webspinnen, Weberspinnen) / **Lycosidae** (Wolfsspinnen)

- **Arthropoda** (Gliederfüßer) / **Arachnida** (Spinnentiere) / **Araneae** (Spinnen, Webspinnen, Weberspinnen) / **Tetragnathidae** (Dickkieferspinnen, Kieferspinnen, Streckerspinnen) / **Tetragnatha sp.**
- **Arthropoda** (Gliederfüßer) / **Arachnida** (Spinnentiere) / **Opiliones** (Afterspinnen, Kanker, Weberknechte) / **Phalangiiidae** (Echte Weberknechte, Schneider)
- **Arthropoda** (Gliederfüßer) / **Crustacea** (Krebse, Krebstiere) / **Copepoda** (Ruderfußkrebse) / **Cyclopidae** (Hüpfelinge)
- **Arthropoda** (Gliederfüßer) / **Crustacea** (Krebse, Krebstiere) / **Copepoda** (Ruderfußkrebse) / **Harpacticoida sp.** (Raupenhüpfelinge)
- **Arthropoda** (Gliederfüßer) / **Crustacea** (Krebse, Krebstiere) / **Isopoda** (Asseln) / **Trichoniscidae** (Zwergasseln) / **Trichoniscus sp.**
- **Arthropoda** (Gliederfüßer) / **Insecta** (Insekten) / **Coleoptera** (Käfer)
- **Arthropoda** (Gliederfüßer) / **Insecta** (Insekten) / **Collembola** (Springschwänze)
- **Arthropoda** (Gliederfüßer) / **Insecta** (Insekten) / **Diptera** (Zweiflügler)
- **Arthropoda** (Gliederfüßer) / **Insecta** (Insekten) / **Diptera** (Zweiflügler) / **Chironomidae** (Schwarmmücken, Schwarzmücken, Zuckmücken)
- **Arthropoda** (Gliederfüßer) / **Insecta** (Insekten) / **Diptera** (Zweiflügler) / **Tipulidae** (Erdschnaken, Pferdeschnaken, Schnaken)
- **Arthropoda** (Gliederfüßer) / **Insecta** (Insekten) / **Trichoptera** (Köcherfliegen) / **Sericostomatidae** / **Sericostoma sp.**
- **Mollusca** (Weichtiere) / **Gastropoda** (Schnecken) / **Basommatophora** (Süßwasserlungenschnecken, Wasserlungenschnecken) / **Carychiidae** (Zwerghornschnacken) / **Carychium tridentatum** (Schlanke Zwerghornschnacke)
- **Mollusca** (Weichtiere) / **Gastropoda** (Schnecken) / **Neotaenioglossa** / **Hydrobiidae** (Wasserdeckelschnecken) / **Bythinella compressa** (Rhön-Quellschnacke)
- **Mollusca** (Weichtiere) / **Gastropoda** (Schnecken) / **Stylommatophora** (Landlungenschnecken) / **Arionidae** (Wegschnecken)
- **Mollusca** (Weichtiere) / **Gastropoda** (Schnecken) / **Stylommatophora** (Landlungenschnecken) / **Patulidae** (Schüsselschnecken) / **Discus rotundatus** (Gefleckte Schüsselschnacke)
- **Plathelminthes** (Plattwürmer) / **Turbellaria** (Strudelwürmer)

5526/Q-711 Steinbergquelle 11

Quellenkartierung im Biosphärenreservat Rhön – Standard-Datenbogen

Katastrnummer	5526/Q-711			
Name der Quelle	Steinbergquelle 11			
TK 1:25.000	5526 Bischofsheim an der Rhön			
Koordinaten (Gauß-Krüger; 7stellig)	r 3573648 GPS	h 5586599	NN 456	
Gemarkung / Gemeinde	Bischofsheim an der Rhön			
Landkreis / Bundesland	Rhön-Grabfeld	Bayern		
Naturraum	354.12	Ostabfall der Langen Rhön		
Haupteinheit	354	Hohe Rhön		
Haupteinheitengruppe	35	Osthessisches Bergland		
Schutz	Naturschutzgebiet/Naturpark/Biosphärenreservat			
Gefährdung der Quelle				
weitere Gefährdungsfaktoren				
Maßnahmenvorschlag				
Gestein / geologisches Kürzel	Oberer Buntsandstein (so)			
Art der Quelle	Sickerquelle			
Luft-/Wassertemperatur pH-Wert / Leitfähigkeit	min	10,5 °C / 10,1 °C	pH-Wert: 7,7	471 µS/cm
	max	10,5 °C / 10,1 °C	pH-Wert: 7,7	471 µS/cm
Feuchtigkeitsgrad	ständig feucht			
Bodensubstrat in der Quelle	sandig, lehmig			
Umgebungslage	Wald			
Art des Waldes	Erle, Esche			
Pflanzengesellschaft im direkten Quellbereich	Farne, Moose, Bitteres Schaumkraut, Seggen, Lebermoos, Schachtelhalm, Pilze			
Bemerkungen zum Objekt				
Weitere Anmerkungen				

Objektfoto



Zoologisches Arteninventar

- **Arthropoda** (Gliederfüßer) / **Arachnida** (Spinnentiere) / **Acari** (Milben)
- **Arthropoda** (Gliederfüßer) / **Arachnida** (Spinnentiere) / **Acari** (Milben) / **Halacaridae** (Meeresmilben)
- **Arthropoda** (Gliederfüßer) / **Arachnida** (Spinnentiere) / **Acari** (Milben) / **Oribatida sp.**
- **Arthropoda** (Gliederfüßer) / **Arachnida** (Spinnentiere) / **Araneae** (Spinnen, Webspinnen, Weberspinnen)
- **Arthropoda** (Gliederfüßer) / **Arachnida** (Spinnentiere) / **Araneae** (Spinnen, Webspinnen, Weberspinnen) / **Lycosidae** (Wolfsspinnen)
- **Arthropoda** (Gliederfüßer) / **Arachnida** (Spinnentiere) / **Opiliones** (Afterspinnen, Kanker, Weberknechte) / **Nemastomatidae** (Fadenkanker) / **Paranemastoma quadripunctatum**
- **Arthropoda** (Gliederfüßer) / **Arachnida** (Spinnentiere) / **Opiliones** (Afterspinnen, Kanker, Weberknechte) / **Phalangiiidae** (Echte Weberknechte, Schneider)
- **Arthropoda** (Gliederfüßer) / **Arachnida** (Spinnentiere) / **Pseudoscorpiones** (Afterskorpione, Mooskorpione, Pseudoskorpione) / **Neobisiidae** / **Neobisium sp.**
- **Arthropoda** (Gliederfüßer) / **Crustacea** (Krebse, Krebstiere) / **Copepoda** (Ruderfußkrebse) / **Cyclopidae** (Hüpferlinge)
- **Arthropoda** (Gliederfüßer) / **Crustacea** (Krebse, Krebstiere) / **Copepoda** (Ruderfußkrebse) / **Harpacticoida sp.** (Raupenhüpferlinge)

- **Arthropoda** (Gliederfüßer) / **Crustacea** (Krebse, Krebstiere) / **Isopoda** (Asseln)
- **Arthropoda** (Gliederfüßer) / **Crustacea** (Krebse, Krebstiere) / **Isopoda** (Asseln) / **Trichoniscidae** (Zwergasseln) / **Trichoniscus sp.**
- **Arthropoda** (Gliederfüßer) / **Insecta** (Insekten) / **Coleoptera** (Käfer) / **Hydrophilidae** (Wasserfreunde, Wasserkäfer) / **Anacaena sp.**
- **Arthropoda** (Gliederfüßer) / **Insecta** (Insekten) / **Diptera** (Zweiflügler) / **Ceratopogonidae** (Bartmücken, Gnitzen) / **Bezzia sp.**
- **Arthropoda** (Gliederfüßer) / **Insecta** (Insekten) / **Diptera** (Zweiflügler) / **Chironomidae** (Schwarmmücken, Schwarzmücken, Zuckmücken)
- **Arthropoda** (Gliederfüßer) / **Insecta** (Insekten) / **Diptera** (Zweiflügler) / **Dixidae** (Doppeladernmücken, Meniskusmücken, Tastermücken) / **Dixa sp.**
- **Arthropoda** (Gliederfüßer) / **Insecta** (Insekten) / **Diptera** (Zweiflügler) / **Limoniidae** (Stelzmücken, Sumpfmücken)
- **Arthropoda** (Gliederfüßer) / **Insecta** (Insekten) / **Diptera** (Zweiflügler) / **Psychodidae** (Schmetterlingsmücken)
- **Arthropoda** (Gliederfüßer) / **Insecta** (Insekten) / **Diptera** (Zweiflügler) / **Sciaridae** (Trauermücken)
- **Arthropoda** (Gliederfüßer) / **Insecta** (Insekten) / **Plecoptera** (Steinfliegen, Uferfliegen) / **Leuctridae** / **Leuctra sp.** (Nadel-Steinfliege)
- **Arthropoda** (Gliederfüßer) / **Insecta** (Insekten) / **Trichoptera** (Köcherfliegen)
- **Arthropoda** (Gliederfüßer) / **Insecta** (Insekten) / **Trichoptera** (Köcherfliegen) / **Lepidostomatidae** / **Crunoecia irrorata**
- **Arthropoda** (Gliederfüßer) / **Insecta** (Insekten) / **Trichoptera** (Köcherfliegen) / **Sericostomatidae** / **Sericostoma sp.**
- **Mollusca** (Weichtiere) / **Bivalvia** (Muscheln) / **Eulamellibranchiata** (Blattkiemer, Lamellenkiemer) / **Sphaeriidae** (Erbsenmuscheln, Kugelmuscheln) / **Pisidium sp.** (Erbsenmuschel)
- **Mollusca** (Weichtiere) / **Gastropoda** (Schnecken) / **Neotaenioglossa** / **Hydrobiidae** (Wasserdeckelschnecken) / **Bythinella compressa** (Rhön-Quellschnecke)
- **Mollusca** (Weichtiere) / **Gastropoda** (Schnecken) / **Stylommatophora** (Landlungenschnecken) / **Arionidae** (Wegschnecken)
- **Mollusca** (Weichtiere) / **Gastropoda** (Schnecken) / **Stylommatophora** (Landlungenschnecken) / **Patulidae** (Schüsselschnecken) / **Discus rotundatus** (Gefleckte Schüsselschnecke)
- **Mollusca** (Weichtiere) / **Gastropoda** (Schnecken) / **Stylommatophora** (Landlungenschnecken) / **Zonitidae** (Glanzschnecken)
- **Nemathelminthes** (Schlauchwürmer) / **Nematoda** (Fadenwürmer)
- **Plathelminthes** (Plattwürmer) / **Turbellaria** (Strudelwürmer)

5526/Q-712 Steinbergquelle 12

Quellenkartierung im Biosphärenreservat Rhön – Standard-Datenbogen

Katastrnummer	5526/Q-712			
Name der Quelle	Steinbergquelle 12			
TK 1:25.000	5526 Bischofsheim an der Rhön			
Koordinaten (Gauß-Krüger; 7stellig)	r 3573667 GPS	h 5586591	NN 455	
Gemarkung / Gemeinde		Bischofsheim an der Rhön		
Landkreis / Bundesland	Rhön-Grabfeld	Bayern		
Naturraum	354.12	Ostabfall der Langen Rhön		
Haupteinheit	354	Hohe Rhön		
Haupteinheitengruppe	35	Osthessisches Bergland		
Schutz	Naturschutzgebiet/Naturpark/Biosphärenreservat			
Gefährdung der Quelle	Wildvertritt/Suhle			
weitere Gefährdungsfaktoren				
Maßnahmenvorschlag				
Gestein / geologisches Kürzel	Oberer Buntsandstein (so)			
Art der Quelle	Sickerquelle			
Luft-/Wassertemperatur pH-Wert / Leitfähigkeit	min	10,6 °C / 10,6 °C	pH-Wert: 7,7	436 µS/cm
	max	10,6 °C / 10,6 °C	pH-Wert: 7,7	436 µS/cm
Feuchtigkeitsgrad	ständig feucht			
Bodensubstrat in der Quelle	sandig, lehmig			
Umgebungslage	Wald			
Art des Waldes	Erle, Esche, Haselnuss			
Pflanzengesellschaft im direkten Quellbereich	Seggen, Farne, Moose, Distel, Gräser, Bitteres Schaumkraut			
Bemerkungen zum Objekt				
Weitere Anmerkungen				

5526/Q-712 Steinbergquelle 12

Objektfoto



Zoologisches Arteninventar

- **Annelida** (Gliederwürmer, Ringelwürmer) / **Clitellata** (Gürtelwürmer) / **Oligochaeta** (Wenigborster)
- **Arthropoda** (Gliederfüßer) / **Arachnida** (Spinnentiere) / **Acari** (Milben)
- **Arthropoda** (Gliederfüßer) / **Arachnida** (Spinnentiere) / **Acari** (Milben) / **Phthiracaridae** (Hornmilben)
- **Arthropoda** (Gliederfüßer) / **Arachnida** (Spinnentiere) / **Araneae** (Spinnen, Webspinnen, Weberspinnen)
- **Arthropoda** (Gliederfüßer) / **Arachnida** (Spinnentiere) / **Araneae** (Spinnen, Webspinnen, Weberspinnen) / **Linyphiidae** (Baldachinspinnen, Deckennetzspinnen, Zwergspinnen)
- **Arthropoda** (Gliederfüßer) / **Arachnida** (Spinnentiere) / **Araneae** (Spinnen, Webspinnen, Weberspinnen) / **Lycosidae** (Wolfsspinnen)
- **Arthropoda** (Gliederfüßer) / **Arachnida** (Spinnentiere) / **Opiliones** (Afterspinnen, Kanker, Weberknechte) / **Phalangiiidae** (Echte Weberknechte, Schneider)
- **Arthropoda** (Gliederfüßer) / **Crustacea** (Krebse, Krebstiere) / **Copepoda** (Ruderfußkrebse) / **Cyclopidae** (Hüpferlinge)
- **Arthropoda** (Gliederfüßer) / **Crustacea** (Krebse, Krebstiere) / **Copepoda** (Ruderfußkrebse) / **Harpacticoida sp.** (Raupenhüpferlinge)
- **Arthropoda** (Gliederfüßer) / **Crustacea** (Krebse, Krebstiere) / **Isopoda** (Asseln)

- **Arthropoda** (Gliederfüßer) / **Crustacea** (Krebse, Krebstiere) / **Isopoda** (Asseln) / **Trichoniscidae** (Zwergasseln) / **Trichoniscus sp.**
- **Arthropoda** (Gliederfüßer) / **Insecta** (Insekten) / **Coleoptera** (Käfer) / **Dytiscidae** (Echte Schwimmkäfer, Schwimmkäfer) / **Agabus sp.**
- **Arthropoda** (Gliederfüßer) / **Insecta** (Insekten) / **Coleoptera** (Käfer) / **Scirtidae** (Jochkäfer, Sumpfkäfer)
- **Arthropoda** (Gliederfüßer) / **Insecta** (Insekten) / **Collembola** (Springschwänze)
- **Arthropoda** (Gliederfüßer) / **Insecta** (Insekten) / **Diptera** (Zweiflügler)
- **Arthropoda** (Gliederfüßer) / **Insecta** (Insekten) / **Diptera** (Zweiflügler) / **Ceratopogonidae** (Bartmücken, Gnitzen) / **Bezzia sp.**
- **Arthropoda** (Gliederfüßer) / **Insecta** (Insekten) / **Diptera** (Zweiflügler) / **Chironomidae** (Schwarmmücken, Schwarzmücken, Zuckmücken)
- **Arthropoda** (Gliederfüßer) / **Insecta** (Insekten) / **Diptera** (Zweiflügler) / **Limoniidae** (Stelzmücken, Sumpfmücken)
- **Arthropoda** (Gliederfüßer) / **Insecta** (Insekten) / **Diptera** (Zweiflügler) / **Tipulidae** (Erdschnaken, Pferdeschnaken, Schnaken)
- **Arthropoda** (Gliederfüßer) / **Insecta** (Insekten) / **Trichoptera** (Köcherfliegen) / **Sericostomatidae** / **Sericostoma sp.**
- **Mollusca** (Weichtiere) / **Bivalvia** (Muscheln) / **Eulamellibranchiata** (Blattkiemer, Lamellenkiemer) / **Sphaeriidae** (Erbsenmuscheln, Kugelmuscheln) / **Pisidium sp.** (Erbsenmuschel)
- **Mollusca** (Weichtiere) / **Gastropoda** (Schnecken) / **Neotaenioglossa** / **Hydrobiidae** (Wasserdeckelschnecken) / **Bythinella compressa** (Rhön-Quellschnecke)
- **Mollusca** (Weichtiere) / **Gastropoda** (Schnecken) / **Stylommatophora** (Landlungenschnecken) / **Hygromiidae** (Laubschnecken) / **Monachoides incarnatus** (Rötliche Laubschnecke)
- **Mollusca** (Weichtiere) / **Gastropoda** (Schnecken) / **Stylommatophora** (Landlungenschnecken) / **Patulidae** (Schüsselschnecken) / **Discus rotundatus** (Gefleckte Schüsselschnecke)

5526/Q-713 Steinbergquelle 13

Quellenkartierung im Biosphärenreservat Rhön – Standard-Datenbogen

Katastrnummer	5526/Q-713			
Name der Quelle	Steinbergquelle 13			
TK 1:25.000	5526 Bischofsheim an der Rhön			
Koordinaten (Gauß-Krüger; 7stellig)	r 3573539 GPS	h 5586542	NN 453	
Gemarkung / Gemeinde	Bischofsheim an der Rhön			
Landkreis / Bundesland	Rhön-Grabfeld	Bayern		
Naturraum	354.12	Ostabfall der Langen Rhön		
Haupteinheit	354	Hohe Rhön		
Haupteinheitengruppe	35	Osthessisches Bergland		
Schutz	Naturschutzgebiet/Naturpark/Biosphärenreservat			
Gefährdung der Quelle				
weitere Gefährdungsfaktoren				
Maßnahmenvorschlag				
Gestein / geologisches Kürzel	Oberer Buntsandstein (so)			
Art der Quelle	Sickerquelle			
Luft-/Wassertemperatur pH-Wert / Leitfähigkeit	min	10,2 °C / 9,6 °C	pH-Wert: 7,5	398 µS/cm
	max	10,2 °C / 9,6 °C	pH-Wert: 7,5	398 µS/cm
Feuchtigkeitsgrad	ständig feucht			
Bodensubstrat in der Quelle	sandig, lehmig			
Umgebungslage	Wald			
Art des Waldes	Erle, Esche			
Pflanzengesellschaft im direkten Quellbereich	Schachtelhalm, Moose, Farne, Brombeere			
Bemerkungen zum Objekt				
Weitere Anmerkungen				

5526/Q-713 Steinbergquelle 13

Objektfoto



Zoologisches Arteninventar

- **Annelida** (Gliederwürmer, Ringelwürmer) / **Clitellata** (Gürtelwürmer) / **Oligochaeta** (Wenigborster)
- **Arthropoda** (Gliederfüßer) / **Arachnida** (Spinnentiere) / **Acari** (Milben) / **Hydrachnellae** (Süßwassermilben)
- **Arthropoda** (Gliederfüßer) / **Arachnida** (Spinnentiere) / **Acari** (Milben) / **Oribatida sp.**
- **Arthropoda** (Gliederfüßer) / **Arachnida** (Spinnentiere) / **Araneae** (Spinnen, Webspinnen, Weberspinnen)
- **Arthropoda** (Gliederfüßer) / **Crustacea** (Krebse, Krebstiere) / **Copepoda** (Ruderfußkrebse) / **Cyclopidae** (Hüpfertlinge)
- **Arthropoda** (Gliederfüßer) / **Crustacea** (Krebse, Krebstiere) / **Copepoda** (Ruderfußkrebse) / **Harpacticoida sp.** (Raupenhüpfertlinge)

- **Arthropoda** (Gliederfüßer) / **Crustacea** (Krebse, Krebstiere) / **Isopoda** (Asseln) / **Trichoniscidae** (Zwergasseln) / **Trichoniscus sp.**
- **Arthropoda** (Gliederfüßer) / **Crustacea** (Krebse, Krebstiere) / **Ostracoda** (Muschelkrebse)
- **Arthropoda** (Gliederfüßer) / **Insecta** (Insekten) / **Coleoptera** (Käfer) / **Staphylinidae** (Kurzflügelkäfer, Kurzflügler, Raubkäfer, Raubkurzkäfer)
- **Arthropoda** (Gliederfüßer) / **Insecta** (Insekten) / **Collembola** (Springschwänze)
- **Arthropoda** (Gliederfüßer) / **Insecta** (Insekten) / **Diptera** (Zweiflügler) / **Ceratopogonidae** (Bartmücken, Gnitzen) / **Bezzia sp.**
- **Arthropoda** (Gliederfüßer) / **Insecta** (Insekten) / **Diptera** (Zweiflügler) / **Chironomidae** (Schwarmmücken, Schwarzmücken, Zuckmücken)
- **Arthropoda** (Gliederfüßer) / **Insecta** (Insekten) / **Diptera** (Zweiflügler) / **Psychodidae** (Schmetterlingsmücken)
- **Arthropoda** (Gliederfüßer) / **Insecta** (Insekten) / **Trichoptera** (Köcherfliegen)
- **Arthropoda** (Gliederfüßer) / **Insecta** (Insekten) / **Trichoptera** (Köcherfliegen) / **Lepidostomatidae** / **Crunoecia irrorata**
- **Arthropoda** (Gliederfüßer) / **Insecta** (Insekten) / **Trichoptera** (Köcherfliegen) / **Sericostomatidae** / **Sericostoma sp.**
- **Arthropoda** (Gliederfüßer) / **Myriapoda** (Tausendfüßer, Tausendfüßler, Vielfüßer) / **Diplopoda** (Doppelfüßer, Doppelfüßler) / **Julidae** (Schnurfüßer)
- **Mollusca** (Weichtiere) / **Gastropoda** (Schnecken) / **Neotaenioglossa** / **Hydrobiidae** (Wasserdeckelschnecken) / **Bythinella compressa** (Rhön-Quellschnecke)
- **Mollusca** (Weichtiere) / **Gastropoda** (Schnecken) / **Stylommatophora** (Landlungenschnecken) / **Hygromiidae** (Laubschnecken) / **Monachoides incarnatus** (Rötliche Laubschnecke)
- **Mollusca** (Weichtiere) / **Gastropoda** (Schnecken) / **Stylommatophora** (Landlungenschnecken) / **Patulidae** (Schüsselschnecken) / **Discus rotundatus** (Gefleckte Schüsselschnecke)
- **Plathelminthes** (Plattwürmer) / **Turbellaria** (Strudelwürmer)
- **Plathelminthes** (Plattwürmer) / **Turbellaria** (Strudelwürmer) / **Tricladida** (Planarien, Tricladen) / **Planariidae** / **Crenobia alpina** (Alpenstrudelwurm)
- **Plathelminthes** (Plattwürmer) / **Turbellaria** (Strudelwürmer) / **Tricladida** (Planarien, Tricladen) / **Planariidae** / **Polycelis felina** (Gehörnter Vielaugen-Strudelwurm)
- **Vertebrata** (Wirbeltiere) / **Amphibia** (Amphibien, Lurche) / **Anura** (Froschlurche) / **Ranidae** (Echte Frösche) / **Rana temporaria** (Grasfrosch)

5526/Q-714 Steinbergquelle 14

Quellenkartierung im Biosphärenreservat Rhön – Standard-Datenbogen

Katastrnummer	5526/Q-714			
Name der Quelle	Steinbergquelle 14			
TK 1:25.000	5526 Bischofsheim an der Rhön			
Koordinaten (Gauß-Krüger; 7stellig)	r 3573542 GPS	h 5586537	NN 453	
Gemarkung / Gemeinde	Bischofsheim an der Rhön			
Landkreis / Bundesland	Rhön-Grabfeld	Bayern		
Naturraum	354.12	Ostabfall der Langen Rhön		
Haupteinheit	354	Hohe Rhön		
Haupteinheitengruppe	35	Osthessisches Bergland		
Schutz	Naturschutzgebiet/Naturpark/Biosphärenreservat			
Gefährdung der Quelle				
weitere Gefährdungsfaktoren				
Maßnahmenvorschlag				
Gestein / geologisches Kürzel	Oberer Buntsandstein (so)			
Art der Quelle	Sickerquelle			
Luft-/Wassertemperatur pH-Wert / Leitfähigkeit	min	10,2 °C / 10,2 °C	pH-Wert: 7,6	385 µS/cm
	max	10,2 °C / 10,2 °C	pH-Wert: 7,6	385 µS/cm
Feuchtigkeitsgrad	ständig feucht			
Bodensubstrat in der Quelle	sandig, lehmig			
Umgebungslage	Wald			
Art des Waldes	Erle, Esche			
Pflanzengesellschaft im direkten Quellbereich	Schachtelhalm, Moose, Pilze, Echte Nelkenwurz, Himbeere, Hain-Gilbweiderich, Kleines Springkraut			
Bemerkungen zum Objekt				
Weitere Anmerkungen				

5526/Q-714 Steinbergquelle 14

Objektfoto



Zoologisches Arteninventar

- **Annelida** (Gliederwürmer, Ringelwürmer) / **Clitellata** (Gürtelwürmer) / **Oligochaeta** (Wenigborster)
- **Arthropoda** (Gliederfüßer) / **Arachnida** (Spinnentiere) / **Acari** (Milben) / **Oribatida sp.**
- **Arthropoda** (Gliederfüßer) / **Arachnida** (Spinnentiere) / **Araneae** (Spinnen, Webspinnen, Weberspinnen) / **Lycosidae** (Wolfsspinnen)
- **Arthropoda** (Gliederfüßer) / **Crustacea** (Krebse, Krebstiere) / **Copepoda** (Ruderfußkrebse) / **Cyclopidae** (Hüpfertlinge)
- **Arthropoda** (Gliederfüßer) / **Crustacea** (Krebse, Krebstiere) / **Copepoda** (Ruderfußkrebse) / **Harpacticoida sp.** (Raupenhüpfertlinge)
- **Arthropoda** (Gliederfüßer) / **Crustacea** (Krebse, Krebstiere) / **Isopoda** (Asseln)
- **Arthropoda** (Gliederfüßer) / **Crustacea** (Krebse, Krebstiere) / **Isopoda** (Asseln) / **Trichoniscidae** (Zwergasseln) / **Trichoniscus sp.**
- **Arthropoda** (Gliederfüßer) / **Crustacea** (Krebse, Krebstiere) / **Ostracoda** (Muschelkrebse)
- **Arthropoda** (Gliederfüßer) / **Insecta** (Insekten) / **Coleoptera** (Käfer)
- **Arthropoda** (Gliederfüßer) / **Insecta** (Insekten) / **Coleoptera** (Käfer) / **Staphylinidae** (Kurzflügelkäfer, Kurzflügler, Raubkäfer, Raubkurzkäfer)
- **Arthropoda** (Gliederfüßer) / **Insecta** (Insekten) / **Diptera** (Zweiflügler) / **Chironomidae** (Schwammücken, Schwarzmücken, Zuckmücken)

- **Arthropoda** (Gliederfüßer) / **Insecta** (Insekten) / **Diptera** (Zweiflügler) / **Limoniidae** (Stelzmücken, Sumpfmücken)
- **Arthropoda** (Gliederfüßer) / **Insecta** (Insekten) / **Diptera** (Zweiflügler) / **Sciaridae** (Trauermücken)
- **Arthropoda** (Gliederfüßer) / **Insecta** (Insekten) / **Diptera** (Zweiflügler) / **Tipulidae** (Erdschnaken, Pferdeschnaken, Schnaken)
- **Arthropoda** (Gliederfüßer) / **Insecta** (Insekten) / **Trichoptera** (Köcherfliegen) / **Sericostomatidae** / **Sericostoma sp.**
- **Mollusca** (Weichtiere) / **Gastropoda** (Schnecken) / **Stylommatophora** (Landlungenschnecken) / **Stylommatophora sp. (Gehäuseschnecken)**
- **Nemathelminthes** (Schlauchwürmer) / **Nematoda** (Fadenwürmer)

5526/Q-715 Steinbergquelle 15

Quellenkartierung im Biosphärenreservat Rhön – Standard-Datenbogen

Katasternummer	5526/Q-715			
Name der Quelle	Steinbergquelle 15			
TK 1:25.000	5526 Bischofsheim an der Rhön			
Koordinaten (Gauß-Krüger; 7stellig)	r 3573548 GPS	h 5586534	NN 453	
Gemarkung / Gemeinde	Bischofsheim an der Rhön			
Landkreis / Bundesland	Rhön-Grabfeld	Bayern		
Naturraum	354.12	Ostabfall der Langen Rhön		
Haupteinheit	354	Hohe Rhön		
Haupteinheitengruppe	35	Osthessisches Bergland		
Schutz	Naturschutzgebiet/Naturpark/Biosphärenreservat			
Gefährdung der Quelle				
weitere Gefährdungsfaktoren				
Maßnahmenvorschlag				
Gestein / geologisches Kürzel	Oberer Buntsandstein (so)			
Art der Quelle	Sickerquelle			
Luft-/Wassertemperatur pH-Wert / Leitfähigkeit	min	10,2 °C / 10,8 °C	pH-Wert: 7,7	409 µS/cm
	max	10,2 °C / 10,8 °C	pH-Wert: 7,7	409 µS/cm
Feuchtigkeitsgrad	ständig feucht			
Bodensubstrat in der Quelle	sandig, lehmig			
Umgebungslage	Wald			
Art des Waldes	Erle, Esche, Buche			
Pflanzengesellschaft im direkten Quellbereich	Schachtelhalm, Moose, Gräser, Löwenzahn			
Bemerkungen zum Objekt				
Weitere Anmerkungen				

5526/Q-715 Steinbergquelle 15

Objektfoto



Zoologisches Arteninventar

- **Annelida** (Gliederwürmer, Ringelwürmer) / **Clitellata** (Gürtelwürmer) / **Oligochaeta** (Wenigborster)
- **Arthropoda** (Gliederfüßer) / **Arachnida** (Spinnentiere) / **Araneae** (Spinnen, Webspinnen, Weberspinnen)
- **Arthropoda** (Gliederfüßer) / **Arachnida** (Spinnentiere) / **Opiliones** (Afterspinnen, Kanker, Weberknechte) / **Phalangiiidae** (Echte Weberknechte, Schneider)
- **Arthropoda** (Gliederfüßer) / **Crustacea** (Krebse, Krebstiere) / **Copepoda** (Ruderfußkrebse) / **Cyclopidae** (Hüpfertlinge)
- **Arthropoda** (Gliederfüßer) / **Crustacea** (Krebse, Krebstiere) / **Copepoda** (Ruderfußkrebse) / **Harpacticoida sp.** (Raupenhüpfertlinge)
- **Arthropoda** (Gliederfüßer) / **Crustacea** (Krebse, Krebstiere) / **Isopoda** (Asseln) / **Trichoniscidae** (Zwergasseln) / **Trichoniscus sp.**

- **Arthropoda** (Gliederfüßer) / **Crustacea** (Krebse, Krebstiere) / **Ostracoda** (Muschelkrebse)
- **Arthropoda** (Gliederfüßer) / **Insecta** (Insekten) / **Collembola** (Springschwänze)
- **Arthropoda** (Gliederfüßer) / **Insecta** (Insekten) / **Diptera** (Zweiflügler) / **Chironomidae** (Schwarmmücken, Schwarzmücken, Zuckmücken)
- **Arthropoda** (Gliederfüßer) / **Insecta** (Insekten) / **Lepidoptera** (Schmetterlinge)
- **Arthropoda** (Gliederfüßer) / **Insecta** (Insekten) / **Trichoptera** (Köcherfliegen) / **Lepidostomatidae** / **Crunoecia irrorata**
- **Arthropoda** (Gliederfüßer) / **Insecta** (Insekten) / **Trichoptera** (Köcherfliegen) / **Sericostomatidae** / **Sericostoma sp.**
- **Mollusca** (Weichtiere) / **Gastropoda** (Schnecken) / **Neotaenioglossa** / **Hydrobiidae** (Wasserdeckelschnecken) / **Bythinella compressa** (Rhön-Quellschnecke)
- **Mollusca** (Weichtiere) / **Gastropoda** (Schnecken) / **Stylommatophora** (Landlungenschnecken) / **Patulidae** (Schüsselschnecken) / **Discus rotundatus** (Gefleckte Schüsselschnecke)
- **Mollusca** (Weichtiere) / **Gastropoda** (Schnecken) / **Stylommatophora** (Landlungenschnecken) / **Zonitidae** (Glanzschnecken)
- **Mollusca** (Weichtiere) / **Gastropoda** (Schnecken) / **Stylommatophora** (Landlungenschnecken) / **Zonitidae** (Glanzschnecken) / **Daudebardia rufa** (Rötliche Raubglanzschnecke)
- **Nemathelminthes** (Schlauchwürmer) / **Nematoda** (Fadenwürmer)

5526/Q-716 Steinbergquelle 16

Quellenkartierung im Biosphärenreservat Rhön – Standard-Datenbogen

Katastrnummer	5526/Q-716			
Name der Quelle	Steinbergquelle 16			
TK 1:25.000	5526 Bischofsheim an der Rhön			
Koordinaten (Gauß-Krüger; 7stellig)	r 3573550 GPS	h 5586538	NN 453	
Gemarkung / Gemeinde	Bischofsheim an der Rhön			
Landkreis / Bundesland	Rhön-Grabfeld	Bayern		
Naturraum	354.12	Ostabfall der Langen Rhön		
Haupteinheit	354	Hohe Rhön		
Haupteinheitengruppe	35	Osthessisches Bergland		
Schutz	Naturschutzgebiet/Naturpark/Biosphärenreservat			
Gefährdung der Quelle				
weitere Gefährdungsfaktoren				
Maßnahmenvorschlag				
Gestein / geologisches Kürzel	Oberer Buntsandstein (so)			
Art der Quelle	Sickerquelle			
Luft-/Wassertemperatur pH-Wert / Leitfähigkeit	min	10,2 °C / 11,2 °C	pH-Wert: 7,6	419 µS/cm
	max	10,2 °C / 11,2 °C	pH-Wert: 7,6	419 µS/cm
Feuchtigkeitsgrad	ständig feucht			
Bodensubstrat in der Quelle	sandig, lehmig			
Umgebungslage	Wald			
Art des Waldes	Erle, Esche, Buche			
Pflanzengesellschaft im direkten Quellbereich	Schachtelhalm, Moose, Gräser, Löwenzahn, Seggen, Giersch			
Bemerkungen zum Objekt				
Weitere Anmerkungen				

5526/Q-716 Steinbergquelle 16

Objektfoto



Zoologisches Arteninventar

- **Annelida** (Gliederwürmer, Ringelwürmer) / **Clitellata** (Gürtelwürmer) / **Oligochaeta** (Wenigborster)
- **Arthropoda** (Gliederfüßer) / **Arachnida** (Spinnentiere) / **Acari** (Milben)
- **Arthropoda** (Gliederfüßer) / **Arachnida** (Spinnentiere) / **Acari** (Milben) / **Hydrachnellae** (Süßwassermilben)
- **Arthropoda** (Gliederfüßer) / **Arachnida** (Spinnentiere) / **Araneae** (Spinnen, Webspinnen, Weberspinnen)
- **Arthropoda** (Gliederfüßer) / **Crustacea** (Krebse, Krebstiere) / **Copepoda** (Ruderfußkrebse) / **Cyclopidae** (Hüpfertlinge)
- **Arthropoda** (Gliederfüßer) / **Crustacea** (Krebse, Krebstiere) / **Copepoda** (Ruderfußkrebse) / **Harpacticoida sp.** (Raupenhüpfertlinge)
- **Arthropoda** (Gliederfüßer) / **Crustacea** (Krebse, Krebstiere) / **Isopoda** (Asseln)
- **Arthropoda** (Gliederfüßer) / **Crustacea** (Krebse, Krebstiere) / **Isopoda** (Asseln) / **Trichoniscidae** (Zwergasseln) / **Trichoniscus sp.**
- **Arthropoda** (Gliederfüßer) / **Crustacea** (Krebse, Krebstiere) / **Ostracoda** (Muschelkrebse)
- **Arthropoda** (Gliederfüßer) / **Insecta** (Insekten) / **Coleoptera** (Käfer) / **Curculionidae** (Rüsselkäfer, Rüssler)

- **Arthropoda** (Gliederfüßer) / **Insecta** (Insekten) / **Coleoptera** (Käfer) / **Hydrophilidae** (Wasserfreunde, Wasserkäfer)
- **Arthropoda** (Gliederfüßer) / **Insecta** (Insekten) / **Coleoptera** (Käfer) / **Scirtidae** (Jochkäfer, Sumpfkäfer)
- **Arthropoda** (Gliederfüßer) / **Insecta** (Insekten) / **Coleoptera** (Käfer) / **Staphylinidae** (Kurzflügelkäfer, Kurzflügler, Raubkäfer, Raubkurzkäfer)
- **Arthropoda** (Gliederfüßer) / **Insecta** (Insekten) / **Collembola** (Springschwänze)
- **Arthropoda** (Gliederfüßer) / **Insecta** (Insekten) / **Diptera** (Zweiflügler)
- **Arthropoda** (Gliederfüßer) / **Insecta** (Insekten) / **Diptera** (Zweiflügler) / **Chironomidae** (Schwarmmücken, Schwarzmücken, Zuckmücken)
- **Arthropoda** (Gliederfüßer) / **Insecta** (Insekten) / **Diptera** (Zweiflügler) / **Limoniidae** (Stelzmücken, Sumpfmücken)
- **Arthropoda** (Gliederfüßer) / **Insecta** (Insekten) / **Diptera** (Zweiflügler) / **Psychodidae** (Schmetterlingsmücken)
- **Arthropoda** (Gliederfüßer) / **Insecta** (Insekten) / **Diptera** (Zweiflügler) / **Sciaridae** (Trauermücken)
- **Arthropoda** (Gliederfüßer) / **Insecta** (Insekten) / **Trichoptera** (Köcherfliegen)
- **Arthropoda** (Gliederfüßer) / **Insecta** (Insekten) / **Trichoptera** (Köcherfliegen) / **Lepidostomatidae** / **Crunoecia irrorata**
- **Arthropoda** (Gliederfüßer) / **Insecta** (Insekten) / **Trichoptera** (Köcherfliegen) / **Sericostomatidae** / **Sericostoma sp.**
- **Mollusca** (Weichtiere) / **Gastropoda** (Schnecken) / **Basommatophora** (Süßwasserlungenschnecken, Wasserlungenschnecken) / **Carychiidae** (Zwerghornschncken) / **Carychium tridentatum** (Schlanke Zwerghornschncke)
- **Mollusca** (Weichtiere) / **Gastropoda** (Schnecken) / **Neotaenioglossa** / **Hydrobiidae** (Wasserdeckelschncken) / **Bythinella compressa** (Rhön-Quellschncke)
- **Mollusca** (Weichtiere) / **Gastropoda** (Schnecken) / **Stylommatophora** (Landlungenschnecken) / **Patulidae** (Schüsselschncken) / **Discus rotundatus** (Gefleckte Schüsselschncke)
- **Nemathelminthes** (Schlauchwürmer) / **Nematoda** (Fadenwürmer)

5526/Q-717 Steinbergquelle 17

Quellenkartierung im Biosphärenreservat Rhön – Standard-Datenbogen

Katastrnummer	5526/Q-717			
Name der Quelle	Steinbergquelle 17			
TK 1:25.000	5526 Bischofsheim an der Rhön			
Koordinaten (Gauß-Krüger; 7stellig)	r 3573552 GPS	h 5586541	NN 453	
Gemarkung / Gemeinde	Bischofsheim an der Rhön			
Landkreis / Bundesland	Rhön-Grabfeld	Bayern		
Naturraum	354.12	Ostabfall der Langen Rhön		
Haupteinheit	354	Hohe Rhön		
Haupteinheitengruppe	35	Osthessisches Bergland		
Schutz	Naturschutzgebiet/Naturpark/Biosphärenreservat			
Gefährdung der Quelle				
weitere Gefährdungsfaktoren				
Maßnahmenvorschlag				
Gestein / geologisches Kürzel	Oberer Buntsandstein (so)			
Art der Quelle	Sickerquelle			
Luft-/Wassertemperatur pH-Wert / Leitfähigkeit	min	10,1 °C / 11 °C	pH-Wert: 7,6	415 µS/cm
	max	10,1 °C / 11 °C	pH-Wert: 7,6	415 µS/cm
Feuchtigkeitsgrad	ständig feucht			
Bodensubstrat in der Quelle	sandig, lehmig			
Umgebungslage	Wald			
Art des Waldes	Erle, Esche, Buche			
Pflanzengesellschaft im direkten Quellbereich	Moose, Schachtelhalm, Gräser, Hain-Gilbweiderich, Himbeere			
Bemerkungen zum Objekt				
Weitere Anmerkungen				

5526/Q-717 Steinbergquelle 17

Objektfoto



Zoologisches Arteninventar

- **Annelida** (Gliederwürmer, Ringelwürmer) / **Clitellata** (Gürtelwürmer) / **Oligochaeta** (Wenigborster)
- **Arthropoda** (Gliederfüßer) / **Arachnida** (Spinnentiere) / **Acari** (Milben) / **Halacaridae** (Meeresmilben)
- **Arthropoda** (Gliederfüßer) / **Arachnida** (Spinnentiere) / **Acari** (Milben) / **Hydrachnellae** (Süßwassermilben)
- **Arthropoda** (Gliederfüßer) / **Arachnida** (Spinnentiere) / **Araneae** (Spinnen, Webspinnen, Weberspinnen)
- **Arthropoda** (Gliederfüßer) / **Crustacea** (Krebse, Krebstiere) / **Copepoda** (Ruderfußkrebse) / **Cyclopidae** (Hüpfertlinge)
- **Arthropoda** (Gliederfüßer) / **Crustacea** (Krebse, Krebstiere) / **Copepoda** (Ruderfußkrebse) / **Harpacticoida sp.** (Raupenhüpfertlinge)

- **Arthropoda** (Gliederfüßer) / **Crustacea** (Krebse, Krebstiere) / **Ostracoda** (Muschelkrebse)
- **Arthropoda** (Gliederfüßer) / **Insecta** (Insekten) / **Coleoptera** (Käfer) / **Curculionidae** (Rüsselkäfer, Rüssler)
- **Arthropoda** (Gliederfüßer) / **Insecta** (Insekten) / **Coleoptera** (Käfer) / **Hydrophilidae** (Wasserfreunde, Wasserkäfer) / **Anacaena sp.**
- **Arthropoda** (Gliederfüßer) / **Insecta** (Insekten) / **Coleoptera** (Käfer) / **Scirtidae** (Jochkäfer, Sumpfkäfer)
- **Arthropoda** (Gliederfüßer) / **Insecta** (Insekten) / **Collembola** (Springschwänze)
- **Arthropoda** (Gliederfüßer) / **Insecta** (Insekten) / **Diptera** (Zweiflügler)
- **Arthropoda** (Gliederfüßer) / **Insecta** (Insekten) / **Diptera** (Zweiflügler) / **Ceratopogonidae** (Bartmücken, Gnitzen) / **Bezzia sp.**
- **Arthropoda** (Gliederfüßer) / **Insecta** (Insekten) / **Diptera** (Zweiflügler) / **Chironomidae** (Schwammücken, Schwarzmücken, Zuckmücken)
- **Arthropoda** (Gliederfüßer) / **Insecta** (Insekten) / **Diptera** (Zweiflügler) / **Limoniidae** (Stelzmücken, Sumpfmücken)
- **Arthropoda** (Gliederfüßer) / **Insecta** (Insekten) / **Diptera** (Zweiflügler) / **Psychodidae** (Schmetterlingsmücken)
- **Arthropoda** (Gliederfüßer) / **Insecta** (Insekten) / **Homoptera** (Gleichflügler, Pflanzensauger) / **Aphidina sp.** (Blattläuse)
- **Arthropoda** (Gliederfüßer) / **Insecta** (Insekten) / **Plecoptera** (Steinfliegen, Uferfliegen)
- **Arthropoda** (Gliederfüßer) / **Insecta** (Insekten) / **Trichoptera** (Köcherfliegen) / **Lepidostomatidae** / **Crunoecia irrorata**
- **Arthropoda** (Gliederfüßer) / **Insecta** (Insekten) / **Trichoptera** (Köcherfliegen) / **Sericostomatidae** / **Sericostoma sp.**
- **Arthropoda** (Gliederfüßer) / **Myriapoda** (Tausendfüßer, Tausendfüßler, Vielfüßer) / **Diplopoda** (Doppelfüßer, Doppelfüßler) / **Glomeridae** (Saftkugler) / **Glomeris sp.**
- **Mollusca** (Weichtiere) / **Bivalvia** (Muscheln) / **Eulamellibranchiata** (Blattkiemer, Lamellenkiemer) / **Sphaeriidae** (Erbsenmuscheln, Kugelmuscheln) / **Pisidium sp.** (Erbsenmuschel)
- **Mollusca** (Weichtiere) / **Gastropoda** (Schnecken) / **Neotaenioglossa** / **Hydrobiidae** (Wasserdeckelschnecken) / **Bythinella compressa** (Rhön-Quellschnecke)
- **Nemathelminthes** (Schlauchwürmer) / **Nematoda** (Fadenwürmer)

5526/Q-718 Steinbergquelle 18

Quellenkartierung im Biosphärenreservat Rhön – Standard-Datenbogen

Katastrnummer	5526/Q-718			
Name der Quelle	Steinbergquelle 18			
TK 1:25.000	5526 Bischofsheim an der Rhön			
Koordinaten (Gauß-Krüger; 7stellig)	r 3573717 GPS	h 5586600	NN 455	
Gemarkung / Gemeinde	Bischofsheim an der Rhön			
Landkreis / Bundesland	Rhön-Grabfeld	Bayern		
Naturraum	354.12	Ostabfall der Langen Rhön		
Haupteinheit	354	Hohe Rhön		
Haupteinheitengruppe	35	Osthessisches Bergland		
Schutz	Naturschutzgebiet/Naturpark/Biosphärenreservat			
Gefährdung der Quelle				
weitere Gefährdungsfaktoren				
Maßnahmenvorschlag				
Gestein / geologisches Kürzel	Oberer Buntsandstein (so)			
Art der Quelle	Sickerquelle			
Luft-/Wassertemperatur pH-Wert / Leitfähigkeit	min	9,6 °C / 10 °C	pH-Wert: 7,6	483 µS/cm
	max	9,6 °C / 10 °C	pH-Wert: 7,6	483 µS/cm
Feuchtigkeitsgrad	ständig feucht			
Bodensubstrat in der Quelle	sandig, lehmig			
Umgebungslage	Wald			
Art des Waldes	Bergahorn, Esche, Erle			
Pflanzengesellschaft im direkten Quellbereich	Farne, Gräser, Schachtelhalm, Moose			
Bemerkungen zum Objekt				
Weitere Anmerkungen				

5526/Q-718 Steinbergquelle 18

Objektfoto



Zoologisches Arteninventar

- **Annelida** (Gliederwürmer, Ringelwürmer) / **Clitellata** (Gürtelwürmer) / **Oligochaeta** (Wenigborster)
- **Arthropoda** (Gliederfüßer) / **Arachnida** (Spinnentiere) / **Acari** (Milben) / **Hydrachnellae** (Süßwassermilben)
- **Arthropoda** (Gliederfüßer) / **Arachnida** (Spinnentiere) / **Araneae** (Spinnen, Webspinnen, Weberspinnen) / **Linyphiidae** (Baldachinspinnen, Deckennetzspinnen, Zwergspinnen)
- **Arthropoda** (Gliederfüßer) / **Crustacea** (Krebse, Krebstiere) / **Copepoda** (Ruderfußkrebse) / **Cyclopidae** (Hüpfertlinge)
- **Arthropoda** (Gliederfüßer) / **Crustacea** (Krebse, Krebstiere) / **Copepoda** (Ruderfußkrebse) / **Harpacticoida sp.** (Raupenhüpfertlinge)
- **Arthropoda** (Gliederfüßer) / **Crustacea** (Krebse, Krebstiere) / **Isopoda** (Asseln)

- **Arthropoda** (Gliederfüßer) / **Crustacea** (Krebse, Krebstiere) / **Isopoda** (Asseln) / **Trichoniscidae** (Zwergasseln) / **Trichoniscus sp.**
- **Arthropoda** (Gliederfüßer) / **Crustacea** (Krebse, Krebstiere) / **Ostracoda** (Muschelkrebse)
- **Arthropoda** (Gliederfüßer) / **Insecta** (Insekten) / **Coleoptera** (Käfer) / **Staphylinidae** (Kurzflügelkäfer, Kurzflügler, Raubkäfer, Raubkurzkäfer)
- **Arthropoda** (Gliederfüßer) / **Insecta** (Insekten) / **Collembola** (Springschwänze)
- **Arthropoda** (Gliederfüßer) / **Insecta** (Insekten) / **Diptera** (Zweiflügler) / **Ceratopogonidae** (Bartmücken, Gnitzen) / **Bezzia sp.**
- **Arthropoda** (Gliederfüßer) / **Insecta** (Insekten) / **Diptera** (Zweiflügler) / **Chironomidae** (Schwarmmücken, Schwarzmücken, Zuckmücken)
- **Arthropoda** (Gliederfüßer) / **Insecta** (Insekten) / **Homoptera** (Gleichflügler, Pflanzensauger) / **Psylloidea sp.** (Blattflöhe)
- **Arthropoda** (Gliederfüßer) / **Insecta** (Insekten) / **Plecoptera** (Steinfliegen, Uferfliegen) / **Nemouridae**
- **Arthropoda** (Gliederfüßer) / **Insecta** (Insekten) / **Trichoptera** (Köcherfliegen) / **Lepidostomatidae** / **Crunoecia irrorata**
- **Arthropoda** (Gliederfüßer) / **Insecta** (Insekten) / **Trichoptera** (Köcherfliegen) / **Sericostomatidae** / **Sericostoma sp.**
- **Mollusca** (Weichtiere) / **Gastropoda** (Schnecken) / **Basommatophora** (Süßwasserlungenschnecken, Wasserlungenschnecken) / **Carychiidae** (Zwerghornschnellen) / **Carychium sp.**
- **Mollusca** (Weichtiere) / **Gastropoda** (Schnecken) / **Neotaenioglossa** / **Hydrobiidae** (Wasserdeckelschnellen) / **Bythinella compressa** (Rhön-Quellschnecke)
- **Mollusca** (Weichtiere) / **Gastropoda** (Schnecken) / **Stylommatophora** (Landlungenschnecken) / **Arionidae** (Wegschnecken)
- **Mollusca** (Weichtiere) / **Gastropoda** (Schnecken) / **Stylommatophora** (Landlungenschnecken) / **Hygromiidae** (Laubschnecken) / **Monachoides incarnatus** (Rötliche Laubschnecke)
- **Nemathelminthes** (Schlauchwürmer) / **Nematoda** (Fadenwürmer)

5526/Q-719 Steinbergquelle 19

Quellenkartierung im Biosphärenreservat Rhön – Standard-Datenbogen

Katastrnummer	5526/Q-719			
Name der Quelle	Steinbergquelle 19			
TK 1:25.000	5526 Bischofsheim an der Rhön			
Koordinaten (Gauß-Krüger; 7stellig)	r 3573729 GPS	h 5586592	NN 455	
Gemarkung / Gemeinde	Bischofsheim an der Rhön			
Landkreis / Bundesland	Rhön-Grabfeld	Bayern		
Naturraum	354.12	Ostabfall der Langen Rhön		
Haupteinheit	354	Hohe Rhön		
Haupteinheitengruppe	35	Osthessisches Bergland		
Schutz	Naturschutzgebiet/Naturpark/Biosphärenreservat			
Gefährdung der Quelle				
weitere Gefährdungsfaktoren				
Maßnahmenvorschlag				
Gestein / geologisches Kürzel	Oberer Buntsandstein (so)			
Art der Quelle	Sickerquelle			
Luft-/Wassertemperatur pH-Wert / Leitfähigkeit	min	9,6 °C / 11,4 °C	pH-Wert: 7,6	431 µS/cm
	max	9,6 °C / 11,4 °C	pH-Wert: 7,6	431 µS/cm
Feuchtigkeitsgrad	ständig feucht			
Bodensubstrat in der Quelle	sandig, lehmig			
Umgebungslage	Wald			
Art des Waldes	Esche, Erle			
Pflanzengesellschaft im direkten Quellbereich	Waldmeister, Farne, Moose, Storchschnabel, Kletten-Labkraut			
Bemerkungen zum Objekt				
Weitere Anmerkungen				

5526/Q-719 Steinbergquelle 19

Objektfoto



Zoologisches Arteninventar

- **Annelida** (Gliederwürmer, Ringelwürmer) / **Clitellata** (Gürtelwürmer) / **Oligochaeta** (Wenigborster)
- **Arthropoda** (Gliederfüßer) / **Arachnida** (Spinnentiere) / **Acari** (Milben)
- **Arthropoda** (Gliederfüßer) / **Arachnida** (Spinnentiere) / **Araneae** (Spinnen, Webspinnen, Weberspinnen)
- **Arthropoda** (Gliederfüßer) / **Arachnida** (Spinnentiere) / **Araneae** (Spinnen, Webspinnen, Weberspinnen) / **Linyphiidae** (Baldachinspinnen, Deckennetzspinnen, Zwergspinnen)
- **Arthropoda** (Gliederfüßer) / **Arachnida** (Spinnentiere) / **Opiliones** (Afterspinnen, Kanker, Weberknechte) / **Phalangiiidae** (Echte Weberknechte, Schneider)
- **Arthropoda** (Gliederfüßer) / **Crustacea** (Krebse, Krebstiere) / **Isopoda** (Asseln)
- **Arthropoda** (Gliederfüßer) / **Crustacea** (Krebse, Krebstiere) / **Isopoda** (Asseln) / **Trichoniscidae** (Zwergasseln) / **Trichoniscus** sp.
- **Arthropoda** (Gliederfüßer) / **Crustacea** (Krebse, Krebstiere) / **Ostracoda** (Muschelkrebse)
- **Arthropoda** (Gliederfüßer) / **Insecta** (Insekten) / **Coleoptera** (Käfer) / **Ptiliidae** (Haarflügler, Federflügler)
- **Arthropoda** (Gliederfüßer) / **Insecta** (Insekten) / **Coleoptera** (Käfer) / **Staphylinidae** (Kurzflügelkäfer, Kurzflügler, Raubkäfer, Raubkurzkäfer)
- **Arthropoda** (Gliederfüßer) / **Insecta** (Insekten) / **Collembola** (Springschwänze)

- **Arthropoda** (Gliederfüßer) / **Insecta** (Insekten) / **Diptera** (Zweiflügler) / **Ceratopogonidae** (Bartmücken, Gnitzen) / **Bezzia sp.**
- **Arthropoda** (Gliederfüßer) / **Insecta** (Insekten) / **Diptera** (Zweiflügler) / **Limoniidae** (Stelzmücken, Sumpfmücken)
- **Arthropoda** (Gliederfüßer) / **Insecta** (Insekten) / **Lepidoptera** (Schmetterlinge)
- **Arthropoda** (Gliederfüßer) / **Insecta** (Insekten) / **Trichoptera** (Köcherfliegen) / **Lepidostomatidae** / **Crunoecia irrorata**
- **Arthropoda** (Gliederfüßer) / **Myriapoda** (Tausendfüßer, Tausendfüßler, Vielfüßer) / **Diplopoda** (Doppelfüßer, Doppelfüßler) / **Julidae** (Schnurfüßer)
- **Mollusca** (Weichtiere) / **Gastropoda** (Schnecken) / **Neotaenioglossa** / **Hydrobiidae** (Wasserdeckelschnecken) / **Bythinella compressa** (Rhön-Quellschnecke)
- **Plathelminthes** (Plattwürmer) / **Turbellaria** (Strudelwürmer) / **Tricladida** (Planarien, Tricladen) / **Planariidae** / **Crenobia alpina** (Alpenstrudelwurm)

5526/Q-720 Steinbergquelle 20

Quellenkartierung im Biosphärenreservat Rhön – Standard-Datenbogen

Katastrnummer	5526/Q-720			
Name der Quelle	Steinbergquelle 20			
TK 1:25.000	5526 Bischofsheim an der Rhön			
Koordinaten (Gauß-Krüger; 7stellig)	r 3573741 GPS	h 5586613	NN 457	
Gemarkung / Gemeinde	Bischofsheim an der Rhön			
Landkreis / Bundesland	Rhön-Grabfeld		Bayern	
Naturraum	354.12	Ostabfall der Langen Rhön		
Haupteinheit	354	Hohe Rhön		
Haupteinheitengruppe	35	Osthessisches Bergland		
Schutz	Naturschutzgebiet/Naturpark/Biosphärenreservat			
Gefährdung der Quelle				
weitere Gefährdungsfaktoren				
Maßnahmenvorschlag				
Gestein / geologisches Kürzel	Oberer Buntsandstein (so)			
Art der Quelle	Sickerquelle			
Luft-/Wassertemperatur pH-Wert / Leitfähigkeit	min	10,9 °C / 11,3 °C	pH-Wert: 7,6	370 µS/cm
	max	10,9 °C / 11,3 °C	pH-Wert: 7,6	370 µS/cm
Feuchtigkeitsgrad	ständig feucht			
Bodensubstrat in der Quelle	sandig, lehmig			
Umgebungslage	Wald			
Art des Waldes	Erle, Esche			
Pflanzengesellschaft im direkten Quellbereich	Moose, Gräser, Hahnenfuß, Schachtelhalm, Schilf			
Bemerkungen zum Objekt				
Weitere Anmerkungen				

5526/Q-720 Steinbergquelle 20

Objektfoto



Zoologisches Arteninventar

- **Annelida** (Gliederwürmer, Ringelwürmer) / **Clitellata** (Gürtelwürmer) / **Oligochaeta** (Wenigborster)
- **Arthropoda** (Gliederfüßer) / **Arachnida** (Spinnentiere) / **Acari** (Milben)
- **Arthropoda** (Gliederfüßer) / **Arachnida** (Spinnentiere) / **Acari** (Milben) / **Hydrachnellae** (Süßwassermilben)
- **Arthropoda** (Gliederfüßer) / **Arachnida** (Spinnentiere) / **Acari** (Milben) / **Oribatida sp.**
- **Arthropoda** (Gliederfüßer) / **Arachnida** (Spinnentiere) / **Araneae** (Spinnen, Webspinnen, Weberspinnen)
- **Arthropoda** (Gliederfüßer) / **Arachnida** (Spinnentiere) / **Araneae** (Spinnen, Webspinnen, Weberspinnen) / **Thomisidae** (Krabbenspinnen)

- **Arthropoda** (Gliederfüßer) / **Arachnida** (Spinnentiere) / **Opiliones** (Afterspinnen, Kanker, Weberknechte) / **Phalangiiidae** (Echte Weberknechte, Schneider)
- **Arthropoda** (Gliederfüßer) / **Crustacea** (Krebse, Krebstiere) / **Copepoda** (Ruderfußkrebse) / **Cyclopidae** (Hüpfelinge)
- **Arthropoda** (Gliederfüßer) / **Crustacea** (Krebse, Krebstiere) / **Copepoda** (Ruderfußkrebse) / **Harpacticoida sp.** (Raupenhüpfelinge)
- **Arthropoda** (Gliederfüßer) / **Crustacea** (Krebse, Krebstiere) / **Isopoda** (Asseln) / **Trichoniscidae** (Zwergasseln) / **Trichoniscus sp.**
- **Arthropoda** (Gliederfüßer) / **Crustacea** (Krebse, Krebstiere) / **Ostracoda** (Muschelkrebse)
- **Arthropoda** (Gliederfüßer) / **Insecta** (Insekten) / **Coleoptera** (Käfer)
- **Arthropoda** (Gliederfüßer) / **Insecta** (Insekten) / **Coleoptera** (Käfer) / **Ptiliidae** (Haarflügler, Federflügler)
- **Arthropoda** (Gliederfüßer) / **Insecta** (Insekten) / **Collembola** (Springschwänze)
- **Arthropoda** (Gliederfüßer) / **Insecta** (Insekten) / **Diptera** (Zweiflügler) / **Ceratopogonidae** (Bartmücken, Gnitzen) / **Bezzia sp.**
- **Arthropoda** (Gliederfüßer) / **Insecta** (Insekten) / **Diptera** (Zweiflügler) / **Chironomidae** (Schwarmmücken, Schwarzmücken, Zuckmücken)
- **Arthropoda** (Gliederfüßer) / **Insecta** (Insekten) / **Diptera** (Zweiflügler) / **Limoniidae** (Stelzmücken, Sumpfmücken)
- **Arthropoda** (Gliederfüßer) / **Insecta** (Insekten) / **Plecoptera** (Steinfliegen, Uferfliegen)
- **Mollusca** (Weichtiere) / **Bivalvia** (Muscheln) / **Eulamellibranchiata** (Blattkiemer, Lamellenkiemer) / **Sphaeriidae** (Erbsenmuscheln, Kugelmuscheln) / **Pisidium sp.** (Erbsenmuschel)
- **Nemathelminthes** (Schlauchwürmer) / **Nematoda** (Fadenwürmer)
- **Vertebrata** (Wirbeltiere) / **Amphibia** (Amphibien, Lurche) / **Anura** (Froschlurche) / **Ranidae** (Echte Frösche) / **Rana temporaria** (Grasfrosch)

5526/Q-721 Steinbergquelle 21

Quellenkartierung im Biosphärenreservat Rhön – Standard-Datenbogen

Katastrnummer	5526/Q-721		
Name der Quelle	Steinbergquelle 21		
TK 1:25.000	5526 Bischofsheim an der Rhön		
Koordinaten (Gauß-Krüger; 7stellig)	r 3573742 GPS	h 5586614	NN 457
Gemarkung / Gemeinde	Bischofsheim an der Rhön		
Landkreis / Bundesland	Rhön-Grabfeld	Bayern	
Naturraum	354.12	Ostabfall der Langen Rhön	
Haupteinheit	354	Hohe Rhön	
Haupteinheitengruppe	35	Osthessisches Bergland	
Schutz	Naturschutzgebiet/Naturpark/Biosphärenreservat		
Gefährdung der Quelle	Wildvertritt/Suhle		
weitere Gefährdungsfaktoren			
Maßnahmenvorschlag			
Gestein / geologisches Kürzel	Oberer Buntsandstein (so)		
Art der Quelle	Sickerquelle		
Luft-/Wassertemperatur pH-Wert / Leitfähigkeit	min	10,9 °C / 10,4 °C	pH-Wert: 7,9 437 µS/cm
	max	10,9 °C / 10,4 °C	pH-Wert: 7,9 437 µS/cm
Feuchtigkeitsgrad	ständig feucht		
Bodensubstrat in der Quelle	sandig, lehmig		
Umgebungslage	Wald		
Art des Waldes	Erle, Esche		
Pflanzengesellschaft im direkten Quellbereich	Schachtelhalm, Moose, Binsen, Gräser, Brombeere		
Bemerkungen zum Objekt			
Weitere Anmerkungen			

5526/Q-721 Steinbergquelle 21

Objektfoto



Zoologisches Arteninventar

- **Annelida** (Gliederwürmer, Ringelwürmer) / **Clitellata** (Gürtelwürmer) / **Oligochaeta** (Wenigborster)
- **Arthropoda** (Gliederfüßer) / **Arachnida** (Spinnentiere) / **Acari** (Milben)
- **Arthropoda** (Gliederfüßer) / **Arachnida** (Spinnentiere) / **Acari** (Milben) / **Halacaridae** (Meeresmilben)
- **Arthropoda** (Gliederfüßer) / **Arachnida** (Spinnentiere) / **Acari** (Milben) / **Oribatida sp.**
- **Arthropoda** (Gliederfüßer) / **Arachnida** (Spinnentiere) / **Araneae** (Spinnen, Webespinnen, Weberspinnen)
- **Arthropoda** (Gliederfüßer) / **Arachnida** (Spinnentiere) / **Araneae** (Spinnen, Webespinnen, Weberspinnen) / **Lycosidae** (Wolfsspinnen)
- **Arthropoda** (Gliederfüßer) / **Arachnida** (Spinnentiere) / **Opiliones** (Afterspinnen, Kanker, Weberknechte) / **Phalangiiidae** (Echte Weberknechte, Schneider)
- **Arthropoda** (Gliederfüßer) / **Crustacea** (Krebse, Krebstiere) / **Copepoda** (Ruderfußkrebse) / **Cyclopidae** (Hüpfertlinge)
- **Arthropoda** (Gliederfüßer) / **Crustacea** (Krebse, Krebstiere) / **Copepoda** (Ruderfußkrebse) / **Harpacticoida sp.** (Raupenhüpfertlinge)
- **Arthropoda** (Gliederfüßer) / **Crustacea** (Krebse, Krebstiere) / **Isopoda** (Asseln) / **Trichoniscidae** (Zwergasseln) / **Trichoniscus sp.**

- **Arthropoda** (Gliederfüßer) / **Crustacea** (Krebse, Krebstiere) / **Ostracoda** (Muschelkrebse)
- **Arthropoda** (Gliederfüßer) / **Insecta** (Insekten) / **Coleoptera** (Käfer) / **Scirtidae** (Jochkäfer, Sumpfkäfer)
- **Arthropoda** (Gliederfüßer) / **Insecta** (Insekten) / **Diptera** (Zweiflügler)
- **Arthropoda** (Gliederfüßer) / **Insecta** (Insekten) / **Diptera** (Zweiflügler) / **Ceratopogonidae** (Bartmücken, Gnitzen) / **Bezzia sp.**
- **Arthropoda** (Gliederfüßer) / **Insecta** (Insekten) / **Diptera** (Zweiflügler) / **Chironomidae** (Schwarmmücken, Schwarzmücken, Zuckmücken)
- **Arthropoda** (Gliederfüßer) / **Insecta** (Insekten) / **Plecoptera** (Steinfliegen, Uferfliegen) / **Leuctridae** / **Leuctra sp.** (Nadel-Steinfliege)
- **Arthropoda** (Gliederfüßer) / **Insecta** (Insekten) / **Plecoptera** (Steinfliegen, Uferfliegen) / **Nemouridae**
- **Arthropoda** (Gliederfüßer) / **Insecta** (Insekten) / **Trichoptera** (Köcherfliegen) / **Lepidostomatidae** / **Crunoecia irrorata**
- **Arthropoda** (Gliederfüßer) / **Insecta** (Insekten) / **Trichoptera** (Köcherfliegen) / **Polycentropodidae** (Netz-Köcherfliegen)
- **Arthropoda** (Gliederfüßer) / **Insecta** (Insekten) / **Trichoptera** (Köcherfliegen) / **Sericostomatidae** / **Sericostoma sp.**
- **Mollusca** (Weichtiere) / **Gastropoda** (Schnecken) / **Basommatophora** (Süßwasserlungenschnecken, Wasserlungenschnecken) / **Carychiidae** (Zwerghornschnellen) / **Carychium sp.**
- **Mollusca** (Weichtiere) / **Gastropoda** (Schnecken) / **Neotaenioglossa** / **Hydrobiidae** (Wasserdeckelschnellen) / **Bythinella compressa** (Rhön-Quellschnecke)
- **Mollusca** (Weichtiere) / **Gastropoda** (Schnecken) / **Stylommatophora** (Landlungenschnecken) / **Patulidae** (Schüsselschnellen) / **Discus rotundatus** (Gefleckte Schüsselschnecke)
- **Mollusca** (Weichtiere) / **Gastropoda** (Schnecken) / **Stylommatophora** (Landlungenschnecken) / **Succineidae** (Bernsteinschnellen)
- **Mollusca** (Weichtiere) / **Gastropoda** (Schnecken) / **Stylommatophora** (Landlungenschnecken) / **Zonitidae** (Glanzschnecken) / **Daudebardia rufa** (Rötliche Raubglanzschnecke)
- **Nemathelminthes** (Schlauchwürmer) / **Nematoda** (Fadenwürmer)
- **Vertebrata** (Wirbeltiere) / **Amphibia** (Amphibien, Lurche) / **Anura** (Froschlurche) / **Ranidae** (Echte Frösche) / **Rana temporaria** (Grasfrosch)

5526/Q-722 Steinbergquelle 22

Quellenkartierung im Biosphärenreservat Rhön – Standard-Datenbogen

Katastrnummer	5526/Q-722		
Name der Quelle	Steinbergquelle 22		
TK 1:25.000	5526 Bischofsheim an der Rhön		
Koordinaten (Gauß-Krüger; 7stellig)	r 3573742 GPS	h 5586642	NN 462
Gemarkung / Gemeinde	Bischofsheim an der Rhön		
Landkreis / Bundesland	Rhön-Grabfeld	Bayern	
Naturraum	354.12	Ostabfall der Langen Rhön	
Haupteinheit	354	Hohe Rhön	
Haupteinheitengruppe	35	Osthessisches Bergland	
Schutz	Naturschutzgebiet/Naturpark/Biosphärenreservat		
Gefährdung der Quelle			
weitere Gefährdungsfaktoren			
Maßnahmenvorschlag			
Gestein / geologisches Kürzel	Oberer Buntsandstein (so)		
Art der Quelle	Sickerquelle		
Luft-/Wassertemperatur pH-Wert / Leitfähigkeit	min	11,4 °C / 11,2 °C	pH-Wert: 8 450 µS/cm
	max	11,4 °C / 11,2 °C	pH-Wert: 8 450 µS/cm
Feuchtigkeitsgrad	ständig fließend		
Bodensubstrat in der Quelle	steinig sandig, lehmig		
Umgebungslage	Waldrand		
Art des Waldes	Erle		
Pflanzengesellschaft im direkten Quellbereich	Seggen, Brennessel, Gräser, Storchnabel, Schachtelhalm		
Bemerkungen zum Objekt			
Weitere Anmerkungen			

5526/Q-722 Steinbergquelle 22

Objektfoto



Zoologisches Arteninventar

- **Annelida** (Gliederwürmer, Ringelwürmer) / **Clitellata** (Gürtelwürmer) / **Oligochaeta** (Wenigborster)
- **Arthropoda** (Gliederfüßer) / **Arachnida** (Spinnentiere) / **Araneae** (Spinnen, Webspinnen, Weberspinnen) / **Lycosidae** (Wolfsspinnen)
- **Arthropoda** (Gliederfüßer) / **Crustacea** (Krebse, Krebstiere) / **Amphipoda** (Flohkrebse) / **Gammaridae** / **Gammarus fossarum** (Bachflohkrebs)
- **Arthropoda** (Gliederfüßer) / **Crustacea** (Krebse, Krebstiere) / **Copepoda** (Ruderfußkrebse) / **Cyclopidae** (Hüpfertlinge)
- **Arthropoda** (Gliederfüßer) / **Crustacea** (Krebse, Krebstiere) / **Copepoda** (Ruderfußkrebse) / **Harpacticoida sp.** (Raupenhüpfertlinge)
- **Arthropoda** (Gliederfüßer) / **Crustacea** (Krebse, Krebstiere) / **Isopoda** (Asseln) / **Trichoniscidae** (Zwergasseln) / **Trichoniscus sp.**

- **Arthropoda** (Gliederfüßer) / **Insecta** (Insekten) / **Coleoptera** (Käfer) / **Hydrophilidae** (Wasserfreunde, Wasserkäfer) / **Anacaena sp.**
- **Arthropoda** (Gliederfüßer) / **Insecta** (Insekten) / **Diptera** (Zweiflügler)
- **Arthropoda** (Gliederfüßer) / **Insecta** (Insekten) / **Diptera** (Zweiflügler) / **Ceratopogonidae** (Bartmücken, Gnitzen) / **Bezzia sp.**
- **Arthropoda** (Gliederfüßer) / **Insecta** (Insekten) / **Diptera** (Zweiflügler) / **Chironomidae** (Schwarmmücken, Schwarzmücken, Zuckmücken)
- **Arthropoda** (Gliederfüßer) / **Insecta** (Insekten) / **Diptera** (Zweiflügler) / **Dixidae** (Doppeladernmücken, Meniskusmücken, Tastermücken) / **Dixa sp.**
- **Arthropoda** (Gliederfüßer) / **Insecta** (Insekten) / **Plecoptera** (Steinfliegen, Uferfliegen) / **Nemouridae**
- **Arthropoda** (Gliederfüßer) / **Insecta** (Insekten) / **Trichoptera** (Köcherfliegen) / **Sericostomatidae** / **Sericostoma sp.**
- **Mollusca** (Weichtiere) / **Bivalvia** (Muscheln) / **Eulamellibranchiata** (Blattkiemer, Lamellenkiemer) / **Sphaeriidae** (Erbsenmuscheln, Kugelmuscheln) / **Pisidium sp.** (Erbsenmuschel)
- **Mollusca** (Weichtiere) / **Gastropoda** (Schnecken) / **Basommatophora** (Süßwasserlungenschnecken, Wasserlungenschnecken) / **Carychiidae** (Zwerghornschnellen) / **Carychium sp.**
- **Mollusca** (Weichtiere) / **Gastropoda** (Schnecken) / **Basommatophora** (Süßwasserlungenschnecken, Wasserlungenschnecken) / **Carychiidae** (Zwerghornschnellen) / **Carychium tridentatum** (Schlanke Zwerghornschnelle)
- **Mollusca** (Weichtiere) / **Gastropoda** (Schnecken) / **Stylommatophora** (Landlungenschnecken) / **Patulidae** (Schüsselschnellen) / **Discus rotundatus** (Gefleckte Schüsselschnelle)
- **Mollusca** (Weichtiere) / **Gastropoda** (Schnecken) / **Stylommatophora** (Landlungenschnecken) / **Succineidae** (Bernsteinschnellen)
- **Mollusca** (Weichtiere) / **Gastropoda** (Schnecken) / **Stylommatophora** (Landlungenschnecken) / **Zonitidae** (Glanzchnellen) / **Daudebardia rufa** (Rötliche Raubglanzschnelle)

5526/Q-723 Steinbergquelle 23

Quellenkartierung im Biosphärenreservat Rhön – Standard-Datenbogen

Katastrnummer	5526/Q-723			
Name der Quelle	Steinbergquelle 23			
TK 1:25.000	5526 Bischofsheim an der Rhön			
Koordinaten (Gauß-Krüger; 7stellig)	r 3573743 GPS	h 5586659	NN 465	
Gemarkung / Gemeinde	Bischofsheim an der Rhön			
Landkreis / Bundesland	Rhön-Grabfeld	Bayern		
Naturraum	354.12	Ostabfall der Langen Rhön		
Haupteinheit	354	Hohe Rhön		
Haupteinheitengruppe	35	Osthessisches Bergland		
Schutz	Naturschutzgebiet/Naturpark/Biosphärenreservat			
Gefährdung der Quelle				
weitere Gefährdungsfaktoren				
Maßnahmenvorschlag				
Gestein / geologisches Kürzel	Oberer Buntsandstein (so)			
Art der Quelle	Sickerquelle			
Luft-/Wassertemperatur pH-Wert / Leitfähigkeit	min	11,4 °C / 11,2 °C	pH-Wert: 8	451 µS/cm
	max	11,4 °C / 11,2 °C	pH-Wert: 8	451 µS/cm
Feuchtigkeitsgrad	ständig fließend			
Bodensubstrat in der Quelle	sandig, lehmig			
Umgebungslage	Waldrand			
Art des Waldes	Erle			
Pflanzengesellschaft im direkten Quellbereich	Bachbunge, Binsen, Gräser, Schachtelhalm, Distel, Hahnenfuß, Moose			
Bemerkungen zum Objekt				
Weitere Anmerkungen				

5526/Q-723 Steinbergquelle 23

Objektfoto



Zoologisches Arteninventar

- **Arthropoda** (Gliederfüßer) / **Arachnida** (Spinnentiere) / **Acari** (Milben) / **Oribatida sp.**
- **Arthropoda** (Gliederfüßer) / **Arachnida** (Spinnentiere) / **Araneae** (Spinnen, Webspinnen, Weberspinnen)
- **Arthropoda** (Gliederfüßer) / **Arachnida** (Spinnentiere) / **Araneae** (Spinnen, Webspinnen, Weberspinnen) / **Lycosidae** (Wolfsspinnen)
- **Arthropoda** (Gliederfüßer) / **Arachnida** (Spinnentiere) / **Araneae** (Spinnen, Webspinnen, Weberspinnen) / **Tetragnathidae** (Dickkieferspinnen, Kieferspinnen, Streckerspinnen) / **Tetragnatha sp.**
- **Arthropoda** (Gliederfüßer) / **Crustacea** (Krebse, Krebstiere) / **Amphipoda** (Flohkrebse) / **Gammaridae** / **Gammarus fossarum** (Bachflohkrebs)
- **Arthropoda** (Gliederfüßer) / **Crustacea** (Krebse, Krebstiere) / **Copepoda** (Ruderfußkrebse) / **Cyclopidae** (Hüpferlinge)
- **Arthropoda** (Gliederfüßer) / **Crustacea** (Krebse, Krebstiere) / **Copepoda** (Ruderfußkrebse) / **Harpacticoida sp.** (Raupenhüpferlinge)
- **Arthropoda** (Gliederfüßer) / **Insecta** (Insekten) / **Collembola** (Springschwänze)
- **Arthropoda** (Gliederfüßer) / **Insecta** (Insekten) / **Diptera** (Zweiflügler)
- **Arthropoda** (Gliederfüßer) / **Insecta** (Insekten) / **Diptera** (Zweiflügler) / **Brachycera sp.** (Fliegen)
- **Arthropoda** (Gliederfüßer) / **Insecta** (Insekten) / **Heteroptera** (Wanzen)

- **Arthropoda** (Gliederfüßer) / **Insecta** (Insekten) / **Heteroptera** (Wanzen) / **Veliidae** (Bachläufer, Bachwasserläufer, Stoßläufer) / **Velia sp.**
- **Arthropoda** (Gliederfüßer) / **Insecta** (Insekten) / **Homoptera** (Gleichflügler, Pflanzensauger) / **Auchenorrhyncha sp.** (Zikaden)
- **Arthropoda** (Gliederfüßer) / **Insecta** (Insekten) / **Hymenoptera** (Hautflügler) / **Formicidae** (Ameisen)
- **Arthropoda** (Gliederfüßer) / **Insecta** (Insekten) / **Trichoptera** (Köcherfliegen) / **Sericostomatidae** / **Sericostoma sp.**
- **Mollusca** (Weichtiere) / **Bivalvia** (Muscheln) / **Eulamellibranchiata** (Blattkiemer, Lamellenkiemer) / **Sphaeriidae** (Erbsenmuscheln, Kugelmuscheln) / **Pisidium sp.** (Erbsenmuschel)
- **Mollusca** (Weichtiere) / **Gastropoda** (Schnecken) / **Neotaenioglossa** / **Hydrobiidae** (Wasserdeckelschnecken) / **Bythinella compressa** (Rhön-Quellschnecke)
- **Nemathelminthes** (Schlauchwürmer) / **Nematoda** (Fadenwürmer)

5526/Q-724 Steinbergquelle 24

Quellenkartierung im Biosphärenreservat Rhön – Standard-Datenbogen

Katastrnummer	5526/Q-724			
Name der Quelle	Steinbergquelle 24			
TK 1:25.000	5526 Bischofsheim an der Rhön			
Koordinaten (Gauß-Krüger; 7stellig)	r 3573748 GPS	h 5586650	NN 465	
Gemarkung / Gemeinde	Bischofsheim an der Rhön			
Landkreis / Bundesland	Rhön-Grabfeld	Bayern		
Naturraum	354.12	Ostabfall der Langen Rhön		
Haupteinheit	354	Hohe Rhön		
Haupteinheitengruppe	35	Osthessisches Bergland		
Schutz	Naturschutzgebiet/Naturpark/Biosphärenreservat			
Gefährdung der Quelle				
weitere Gefährdungsfaktoren				
Maßnahmenvorschlag				
Gestein / geologisches Kürzel	Oberer Buntsandstein (so)			
Art der Quelle	Sickerquelle			
Luft-/Wassertemperatur pH-Wert / Leitfähigkeit	min	11,4 °C / 11,3 °C	pH-Wert: 7,9	449 µS/cm
	max	11,4 °C / 11,3 °C	pH-Wert: 7,9	449 µS/cm
Feuchtigkeitsgrad	ständig fließend			
Bodensubstrat in der Quelle	sandig, lehmig			
Umgebungslage	Waldrand			
Art des Waldes	Erle			
Pflanzengesellschaft im direkten Quellbereich	Bachbunge, Kohl-Kratzdistel, Gräser, Hahnenfuß, Seggen, Schachtelhalm, Binsen, Sumpf-Vergißmeinnicht			
Bemerkungen zum Objekt				
Weitere Anmerkungen				

5526/Q-724 Steinbergquelle 24

Objektfoto



Zoologisches Arteninventar

- **Annelida** (Gliederwürmer, Ringelwürmer) / **Clitellata** (Gürtelwürmer) / **Oligochaeta** (Wenigborster)
- **Arthropoda** (Gliederfüßer) / **Arachnida** (Spinnentiere) / **Acari** (Milben)
- **Arthropoda** (Gliederfüßer) / **Arachnida** (Spinnentiere) / **Acari** (Milben) / **Oribatida sp.**
- **Arthropoda** (Gliederfüßer) / **Arachnida** (Spinnentiere) / **Acari** (Milben) / **Phthiracaridae** (Hornmilben)
- **Arthropoda** (Gliederfüßer) / **Arachnida** (Spinnentiere) / **Araneae** (Spinnen, Webspinnen, Weberspinnen)
- **Arthropoda** (Gliederfüßer) / **Arachnida** (Spinnentiere) / **Araneae** (Spinnen, Webspinnen, Weberspinnen) / **Lycosidae** (Wolfsspinnen)
- **Arthropoda** (Gliederfüßer) / **Arachnida** (Spinnentiere) / **Araneae** (Spinnen, Webspinnen, Weberspinnen) / **Tetragnathidae** (Dickkieferspinnen, Kieferspinnen, Streckerspinnen) / **Tetragnatha sp.**
- **Arthropoda** (Gliederfüßer) / **Crustacea** (Krebse, Krebstiere) / **Amphipoda** (Flohkrebse) / **Gammaridae** / **Gammarus fossarum** (Bachflohkrebs)
- **Arthropoda** (Gliederfüßer) / **Crustacea** (Krebse, Krebstiere) / **Copepoda** (Ruderfußkrebse) / **Harpacticoida sp.** (Raupenhüpferlinge)
- **Arthropoda** (Gliederfüßer) / **Crustacea** (Krebse, Krebstiere) / **Isopoda** (Asseln) / **Trichoniscidae** (Zwergasseln) / **Trichoniscus sp.**

- **Arthropoda** (Gliederfüßer) / **Insecta** (Insekten) / **Coleoptera** (Käfer) / **Carabidae** (Laufkäfer)
- **Arthropoda** (Gliederfüßer) / **Insecta** (Insekten) / **Collembola** (Springschwänze)
- **Arthropoda** (Gliederfüßer) / **Insecta** (Insekten) / **Diptera** (Zweiflügler)
- **Arthropoda** (Gliederfüßer) / **Insecta** (Insekten) / **Diptera** (Zweiflügler) / **Brachycera sp.** (Fliegen)
- **Arthropoda** (Gliederfüßer) / **Insecta** (Insekten) / **Diptera** (Zweiflügler) / **Chironomidae** (Schwammücken, Schwarzmücken, Zuckmücken)
- **Mollusca** (Weichtiere) / **Gastropoda** (Schnecken) / **Stylommatophora** (Landlungenschnecken) / **Hygromiidae** (Laubschnecken) / **Monachoides incarnatus** (Rötliche Laubschnecke)
- **Mollusca** (Weichtiere) / **Gastropoda** (Schnecken) / **Stylommatophora** (Landlungenschnecken) / **Zonitidae** (Glanzschnecken)
- **Nemathelminthes** (Schlauchwürmer) / **Nematoda** (Fadenwürmer)

5526/Q-725 Steinbergquelle 25

Quellenkartierung im Biosphärenreservat Rhön – Standard-Datenbogen

Katastrnummer	5526/Q-725			
Name der Quelle	Steinbergquelle 25			
TK 1:25.000	5526 Bischofsheim an der Rhön			
Koordinaten (Gauß-Krüger; 7stellig)	r 3573792 GPS	h 5586586	NN 455	
Gemarkung / Gemeinde	Bischofsheim an der Rhön			
Landkreis / Bundesland	Rhön-Grabfeld	Bayern		
Naturraum	354.12	Ostabfall der Langen Rhön		
Haupteinheit	354	Hohe Rhön		
Haupteinheitengruppe	35	Osthessisches Bergland		
Schutz	Naturschutzgebiet/Naturpark/Biosphärenreservat			
Gefährdung der Quelle				
weitere Gefährdungsfaktoren				
Maßnahmenvorschlag				
Gestein / geologisches Kürzel	Oberer Buntsandstein (so)			
Art der Quelle	Sickerquelle			
Luft-/Wassertemperatur pH-Wert / Leitfähigkeit	min	10,8 °C / 12 °C	pH-Wert: 7,5	382 µS/cm
	max	10,8 °C / 12 °C	pH-Wert: 7,5	382 µS/cm
Feuchtigkeitsgrad	ständig fließend			
Bodensubstrat in der Quelle	sandig, lehmig			
Umgebungslage	Wald			
Art des Waldes	Bergahorn, Erle			
Pflanzengesellschaft im direkten Quellbereich	Moose, Schachtelhalm, Gräser, Schilf			
Bemerkungen zum Objekt				
Weitere Anmerkungen				

5526/Q-725 Steinbergquelle 25

Objektfoto



Zoologisches Arteninventar

- **Annelida** (Gliederwürmer, Ringelwürmer) / **Clitellata** (Gürtelwürmer) / **Oligochaeta** (Wenigborster)
- **Arthropoda** (Gliederfüßer) / **Arachnida** (Spinnentiere) / **Araneae** (Spinnen, Webspinnen, Weberspinnen) / **Linyphiidae** (Baldachinspinnen, Deckennetzspinnen, Zwergspinnen)
- **Arthropoda** (Gliederfüßer) / **Arachnida** (Spinnentiere) / **Araneae** (Spinnen, Webspinnen, Weberspinnen) / **Tetragnathidae** (Dickkieferspinnen, Kieferspinnen, Streckerspinnen) / **Tetragnatha sp.**
- **Arthropoda** (Gliederfüßer) / **Crustacea** (Krebse, Krebstiere) / **Copepoda** (Ruderfußkrebse) / **Harpacticoida sp.** (Raupenhüpferlinge)
- **Arthropoda** (Gliederfüßer) / **Crustacea** (Krebse, Krebstiere) / **Isopoda** (Asseln)
- **Arthropoda** (Gliederfüßer) / **Insecta** (Insekten) / **Collembola** (Springschwänze)
- **Arthropoda** (Gliederfüßer) / **Insecta** (Insekten) / **Diptera** (Zweiflügler) / **Ceratopogonidae** (Bartmücken, Gnitzen) / **Bezzia sp.**
- **Arthropoda** (Gliederfüßer) / **Insecta** (Insekten) / **Diptera** (Zweiflügler) / **Chironomidae** (Schwarmmücken, Schwarzmücken, Zuckmücken)
- **Arthropoda** (Gliederfüßer) / **Insecta** (Insekten) / **Diptera** (Zweiflügler) / **Limoniidae** (Stelzmücken, Sumpfmücken)
- **Arthropoda** (Gliederfüßer) / **Insecta** (Insekten) / **Diptera** (Zweiflügler) / **Limoniidae** (Stelzmücken, Sumpfmücken) / **Limonia nubeculosa** (Rheinschnake)

- **Arthropoda** (Gliederfüßer) / **Insecta** (Insekten) / **Plecoptera** (Steinfliegen, Uferfliegen)
- **Arthropoda** (Gliederfüßer) / **Insecta** (Insekten) / **Trichoptera** (Köcherfliegen) / **Lepidostomatidae** / **Crunoecia irrorata**
- **Arthropoda** (Gliederfüßer) / **Insecta** (Insekten) / **Trichoptera** (Köcherfliegen) / **Sericostomatidae** / **Sericostoma sp.**
- **Mollusca** (Weichtiere) / **Gastropoda** (Schnecken) / **Basommatophora** (Süßwasserlungenschnecken, Wasserlungenschnecken) / **Carychiidae** (Zwerghornschncken) / **Carychium sp.**
- **Mollusca** (Weichtiere) / **Gastropoda** (Schnecken) / **Basommatophora** (Süßwasserlungenschnecken, Wasserlungenschnecken) / **Carychiidae** (Zwerghornschncken) / **Carychium tridentatum** (Schlanke Zwerghornschncke)
- **Mollusca** (Weichtiere) / **Gastropoda** (Schnecken) / **Neotaenioglossa** / **Hydrobiidae** (Wasserdeckelschncken) / **Bythinella compressa** (Rhön-Quellschncke)
- **Mollusca** (Weichtiere) / **Gastropoda** (Schnecken) / **Stylommatophora** (Landlungenschnecken) / **Hygromiidae** (Laubschncken) / **Monachoides incarnatus** (Rötliche Laubschncke)

5526/Q-726 Steinbergquelle 26

Quellenkartierung im Biosphärenreservat Rhön – Standard-Datenbogen

Katastrnummer	5526/Q-726			
Name der Quelle	Steinbergquelle 26			
TK 1:25.000	5526 Bischofsheim an der Rhön			
Koordinaten (Gauß-Krüger; 7stellig)	r 3573823 GPS	h 5586603	NN 455	
Gemarkung / Gemeinde	Bischofsheim an der Rhön			
Landkreis / Bundesland	Rhön-Grabfeld	Bayern		
Naturraum	354.12	Ostabfall der Langen Rhön		
Haupteinheit	354	Hohe Rhön		
Haupteinheitengruppe	35	Osthessisches Bergland		
Schutz	Naturschutzgebiet/Naturpark/Biosphärenreservat			
Gefährdung der Quelle				
weitere Gefährdungsfaktoren				
Maßnahmenvorschlag				
Gestein / geologisches Kürzel	Oberer Buntsandstein (so)			
Art der Quelle	Sickerquelle			
Luft-/Wassertemperatur pH-Wert / Leitfähigkeit	min	9,6 °C / 10,6 °C	pH-Wert: 7,7	436 µS/cm
	max	9,6 °C / 10,6 °C	pH-Wert: 7,7	436 µS/cm
Feuchtigkeitsgrad	ständig fließend			
Bodensubstrat in der Quelle	sandig, lehmig			
Umgebungslage	Waldrand			
Art des Waldes	Erle, Bergahorn, Holunder			
Pflanzengesellschaft im direkten Quellbereich	Storchschnabel, Schilf, Moose, Gräser, Pilze			
Bemerkungen zum Objekt				
Weitere Anmerkungen				

5526/Q-726 Steinbergquelle 26

Objektfoto



Zoologisches Arteninventar

- **Annelida** (Gliederwürmer, Ringelwürmer) / **Clitellata** (Gürtelwürmer) / **Oligochaeta** (Wenigborster)
- **Arthropoda** (Gliederfüßer) / **Arachnida** (Spinnentiere) / **Acari** (Milben) / **Hydrachnellae** (Süßwassermilben)
- **Arthropoda** (Gliederfüßer) / **Arachnida** (Spinnentiere) / **Acari** (Milben) / **Oribatida sp.**
- **Arthropoda** (Gliederfüßer) / **Arachnida** (Spinnentiere) / **Araneae** (Spinnen, Webspinnen, Weberspinnen)
- **Arthropoda** (Gliederfüßer) / **Crustacea** (Krebse, Krebstiere) / **Amphipoda** (Flohkrebse) / **Gammaridae** / **Gammarus fossarum** (Bachflohkrebs)
- **Arthropoda** (Gliederfüßer) / **Crustacea** (Krebse, Krebstiere) / **Copepoda** (Ruderfußkrebse) / **Cyclopidae** (Hüpfelinge)
- **Arthropoda** (Gliederfüßer) / **Crustacea** (Krebse, Krebstiere) / **Copepoda** (Ruderfußkrebse) / **Harpacticoida sp.** (Raupenhüpfelinge)
- **Arthropoda** (Gliederfüßer) / **Crustacea** (Krebse, Krebstiere) / **Isopoda** (Asseln)
- **Arthropoda** (Gliederfüßer) / **Crustacea** (Krebse, Krebstiere) / **Ostracoda** (Muschelkrebse)
- **Arthropoda** (Gliederfüßer) / **Insecta** (Insekten) / **Coleoptera** (Käfer)
- **Arthropoda** (Gliederfüßer) / **Insecta** (Insekten) / **Collembola** (Springschwänze)

- **Arthropoda** (Gliederfüßer) / **Insecta** (Insekten) / **Diptera** (Zweiflügler) / **Chironomidae** (Schwammücken, Schwarzmücken, Zuckmücken)
- **Arthropoda** (Gliederfüßer) / **Insecta** (Insekten) / **Diptera** (Zweiflügler) / **Limoniidae** (Stelzmücken, Sumpfmücken)
- **Arthropoda** (Gliederfüßer) / **Insecta** (Insekten) / **Trichoptera** (Köcherfliegen)
- **Arthropoda** (Gliederfüßer) / **Insecta** (Insekten) / **Trichoptera** (Köcherfliegen) / **Lepidostomatidae** / **Crunoecia irrorata**
- **Arthropoda** (Gliederfüßer) / **Insecta** (Insekten) / **Trichoptera** (Köcherfliegen) / **Sericostomatidae** / **Sericostoma sp.**
- **Arthropoda** (Gliederfüßer) / **Myriapoda** (Tausendfüßer, Tausendfüßler, Vielfüßer) / **Diplopoda** (Doppelfüßer, Doppelfüßler) / **Polydesmidae** (Bandfüßer) / **Polydesmus sp.**
- **Mollusca** (Weichtiere) / **Gastropoda** (Schnecken) / **Basommatophora** (Süßwasserlungenschnecken, Wasserlungenschnecken) / **Carychiidae** (Zwerghornschncken) / **Carychium sp.**
- **Mollusca** (Weichtiere) / **Gastropoda** (Schnecken) / **Neotaenioglossa** / **Hydrobiidae** (Wasserdeckelschnecken) / **Bythinella compressa** (Rhön-Quellschnecke)
- **Mollusca** (Weichtiere) / **Gastropoda** (Schnecken) / **Stylommatophora** (Landlungenschnecken) / **Arionidae** (Wegschnecken)
- **Mollusca** (Weichtiere) / **Gastropoda** (Schnecken) / **Stylommatophora** (Landlungenschnecken) / **Cochlicopidae** (Achatschnecken) / **Cochlicopa sp.**
- **Mollusca** (Weichtiere) / **Gastropoda** (Schnecken) / **Stylommatophora** (Landlungenschnecken) / **Hygromiidae** (Laubschnecken) / **Monachoides incarnatus** (Rötliche Laubschnecke)
- **Nemathelminthes** (Schlauchwürmer) / **Nematoda** (Fadenwürmer)
- **Plathelminthes** (Plattwürmer) / **Turbellaria** (Strudelwürmer) / **Tricladida** (Planarien, Tricladen) / **Planariidae** / **Crenobia alpina** (Alpenstrudelwurm)

5526/Q-727 Steinbergquelle 27

Quellenkartierung im Biosphärenreservat Rhön – Standard-Datenbogen

Katastrnummer	5526/Q-727			
Name der Quelle	Steinbergquelle 27			
TK 1:25.000	5526 Bischofsheim an der Rhön			
Koordinaten (Gauß-Krüger; 7stellig)	r 3573865 GPS	h 5586566	NN 455	
Gemarkung / Gemeinde		Bischofsheim an der Rhön		
Landkreis / Bundesland	Rhön-Grabfeld	Bayern		
Naturraum	354.12	Ostabfall der Langen Rhön		
Haupteinheit	354	Hohe Rhön		
Haupteinheitengruppe	35	Osthessisches Bergland		
Schutz	Naturschutzgebiet/Naturpark/Biosphärenreservat			
Gefährdung der Quelle				
weitere Gefährdungsfaktoren				
Maßnahmenvorschlag				
Gestein / geologisches Kürzel	Oberer Buntsandstein (so)			
Art der Quelle	Sickerquelle			
Luft-/Wassertemperatur pH-Wert / Leitfähigkeit	min	11,9 °C / 13 °C	pH-Wert: 7,5	456 µS/cm
	max	11,9 °C / 13 °C	pH-Wert: 7,5	456 µS/cm
Feuchtigkeitsgrad	ständig feucht			
Bodensubstrat in der Quelle	sandig, lehmig			
Umgebungslage	Wiesengelände			
Art des Waldes				
Pflanzengesellschaft im direkten Quellbereich	Seggen, Gräser, Binsen, Distel, Klee, Bachbunze, Mädesüß, Spitzwegerich, Ampfer			
Bemerkungen zum Objekt				
Weitere Anmerkungen				

5526/Q-727 Steinbergquelle 27

Objektfoto



Zoologisches Arteninventar

- **Arthropoda** (Gliederfüßer) / **Arachnida** (Spinnentiere) / **Acari** (Milben)
- **Arthropoda** (Gliederfüßer) / **Arachnida** (Spinnentiere) / **Araneae** (Spinnen, Webspinnen, Weberspinnen)
- **Arthropoda** (Gliederfüßer) / **Arachnida** (Spinnentiere) / **Araneae** (Spinnen, Webspinnen, Weberspinnen) / **Lycosidae** (Wolfsspinnen)
- **Arthropoda** (Gliederfüßer) / **Arachnida** (Spinnentiere) / **Araneae** (Spinnen, Webspinnen, Weberspinnen) / **Pisauridae** (Jagdspinnen, Raubspinnen)
- **Arthropoda** (Gliederfüßer) / **Crustacea** (Krebse, Krebstiere) / **Copepoda** (Ruderfußkrebse) / **Cyclopidae** (Hüpfertlinge)
- **Arthropoda** (Gliederfüßer) / **Crustacea** (Krebse, Krebstiere) / **Copepoda** (Ruderfußkrebse) / **Harpacticoida sp.** (Raupenhüpfertlinge)

- **Arthropoda** (Gliederfüßer) / **Crustacea** (Krebse, Krebstiere) / **Ostracoda** (Muschelkrebse)
- **Arthropoda** (Gliederfüßer) / **Insecta** (Insekten) / **Diptera** (Zweiflügler) / **Brachycera sp.** (Fliegen)
- **Arthropoda** (Gliederfüßer) / **Insecta** (Insekten) / **Diptera** (Zweiflügler) / **Chironomidae** (Schwarmmücken, Schwarzmücken, Zuckmücken)
- **Arthropoda** (Gliederfüßer) / **Insecta** (Insekten) / **Ephemeroptera** (Eintagsfliegen)
- **Arthropoda** (Gliederfüßer) / **Insecta** (Insekten) / **Homoptera** (Gleichflügler, Pflanzensauger) / **Aphidina sp.** (Blattläuse)
- **Arthropoda** (Gliederfüßer) / **Insecta** (Insekten) / **Homoptera** (Gleichflügler, Pflanzensauger) / **Auchenorrhyncha sp.** (Zikaden)
- **Arthropoda** (Gliederfüßer) / **Insecta** (Insekten) / **Hymenoptera** (Hautflügler) / **Formicidae** (Ameisen)
- **Arthropoda** (Gliederfüßer) / **Insecta** (Insekten) / **Plecoptera** (Steinfliegen, Uferfliegen)
- **Mollusca** (Weichtiere) / **Gastropoda** (Schnecken) / **Stylommatophora** (Landlungenschnecken) / **Succineidae** (Bernsteinschnecken)

5526/Q-728 Steinbergquelle 28

Quellenkartierung im Biosphärenreservat Rhön – Standard-Datenbogen

Katastrnummer	5526/Q-728			
Name der Quelle	Steinbergquelle 28			
TK 1:25.000	5526 Bischofsheim an der Rhön			
Koordinaten (Gauß-Krüger; 7stellig)	r 3573869 GPS	h 5586592	NN 457	
Gemarkung / Gemeinde	Bischofsheim an der Rhön			
Landkreis / Bundesland	Rhön-Grabfeld	Bayern		
Naturraum	354.12	Ostabfall der Langen Rhön		
Haupteinheit	354	Hohe Rhön		
Haupteinheitengruppe	35	Osthessisches Bergland		
Schutz	Naturschutzgebiet/Naturpark/Biosphärenreservat			
Gefährdung der Quelle				
weitere Gefährdungsfaktoren				
Maßnahmenvorschlag				
Gestein / geologisches Kürzel	Oberer Buntsandstein (so)			
Art der Quelle	Sickerquelle			
Luft-/Wassertemperatur pH-Wert / Leitfähigkeit	min	11,9 °C / 14 °C	pH-Wert: 7,1	263 µS/cm
	max	11,9 °C / 14 °C	pH-Wert: 7,1	263 µS/cm
Feuchtigkeitsgrad	ständig feucht			
Bodensubstrat in der Quelle	sandig, lehmig			
Umgebungslage	Wiesengelände			
Art des Waldes				
Pflanzengesellschaft im direkten Quellbereich	Seggen, Gräser, Moose, Distel, Klee, Wicke, Mädesüß, Ampfer			
Bemerkungen zum Objekt				
Weitere Anmerkungen				

5526/Q-728 Steinbergquelle 28

Objektfoto



Zoologisches Arteninventar

- **Annelida** (Gliederwürmer, Ringelwürmer) / **Clitellata** (Gürtelwürmer) / **Oligochaeta** (Wenigborster)
- **Arthropoda** (Gliederfüßer) / **Arachnida** (Spinnentiere) / **Acari** (Milben) / **Oribatida sp.**
- **Arthropoda** (Gliederfüßer) / **Arachnida** (Spinnentiere) / **Araneae** (Spinnen, Webspinnen, Weberspinnen)
- **Arthropoda** (Gliederfüßer) / **Arachnida** (Spinnentiere) / **Araneae** (Spinnen, Webspinnen, Weberspinnen) / **Linyphiidae** (Baldachinspinnen, Deckennetzspinnen, Zwergspinnen)
- **Arthropoda** (Gliederfüßer) / **Arachnida** (Spinnentiere) / **Araneae** (Spinnen, Webspinnen, Weberspinnen) / **Lycosidae** (Wolfsspinnen)
- **Arthropoda** (Gliederfüßer) / **Crustacea** (Krebse, Krebstiere) / **Copepoda** (Ruderfußkrebse) / **Cyclopidae** (Hüpferlinge)

- **Arthropoda** (Gliederfüßer) / **Crustacea** (Krebse, Krebstiere) / **Copepoda** (Ruderfußkrebse) / **Harpacticoida sp.** (Raupenhüpferlinge)
- **Arthropoda** (Gliederfüßer) / **Crustacea** (Krebse, Krebstiere) / **Isopoda** (Asseln) / **Trichoniscidae** (Zwergasseln) / **Trichoniscus sp.**
- **Arthropoda** (Gliederfüßer) / **Crustacea** (Krebse, Krebstiere) / **Ostracoda** (Muschelkrebse)
- **Arthropoda** (Gliederfüßer) / **Insecta** (Insekten) / **Coleoptera** (Käfer)
- **Arthropoda** (Gliederfüßer) / **Insecta** (Insekten) / **Coleoptera** (Käfer) / **Carabidae** (Laufkäfer)
- **Arthropoda** (Gliederfüßer) / **Insecta** (Insekten) / **Collembola** (Springschwänze)
- **Arthropoda** (Gliederfüßer) / **Insecta** (Insekten) / **Diptera** (Zweiflügler) / **Cecidomyiidae** (Gallmücken)
- **Arthropoda** (Gliederfüßer) / **Insecta** (Insekten) / **Diptera** (Zweiflügler) / **Ceratopogonidae** (Bartmücken, Gnitzen) / **Bezzia sp.**
- **Arthropoda** (Gliederfüßer) / **Insecta** (Insekten) / **Diptera** (Zweiflügler) / **Chironomidae** (Schwarmmücken, Schwarzmücken, Zuckmücken)
- **Arthropoda** (Gliederfüßer) / **Insecta** (Insekten) / **Heteroptera** (Wanzen)
- **Arthropoda** (Gliederfüßer) / **Insecta** (Insekten) / **Hymenoptera** (Hautflügler) / **Apocrita sp.** (Wespen)
- **Arthropoda** (Gliederfüßer) / **Insecta** (Insekten) / **Plecoptera** (Steinfliegen, Uferfliegen)
- **Arthropoda** (Gliederfüßer) / **Insecta** (Insekten) / **Trichoptera** (Köcherfliegen)
- **Mollusca** (Weichtiere) / **Bivalvia** (Muscheln) / **Eulamellibranchiata** (Blattkiemer, Lamellenkiemer) / **Sphaeriidae** (Erbsenmuscheln, Kugelmuscheln) / **Pisidium sp.** (Erbsenmuschel)
- **Mollusca** (Weichtiere) / **Gastropoda** (Schnecken) / **Basommatophora** (Süßwasserlungenschnecken, Wasserlungenschnecken) / **Lymnaeidae** (Schlammschnecken) / **Galba truncatula** (Kleine Sumpfschnecke)
- **Nemathelminthes** (Schlauchwürmer) / **Nematoda** (Fadenwürmer)

5526/Q-729 Steinbergquelle 29

Quellenkartierung im Biosphärenreservat Rhön – Standard-Datenbogen

Katastrnummer	5526/Q-729			
Name der Quelle	Steinbergquelle 29			
TK 1:25.000	5526 Bischofsheim an der Rhön			
Koordinaten (Gauß-Krüger; 7stellig)	r 3573879 GPS	h 5586555	NN 455	
Gemarkung / Gemeinde	Bischofsheim an der Rhön			
Landkreis / Bundesland	Rhön-Grabfeld	Bayern		
Naturraum	354.12	Ostabfall der Langen Rhön		
Haupteinheit	354	Hohe Rhön		
Haupteinheitengruppe	35	Osthessisches Bergland		
Schutz	Naturschutzgebiet/Naturpark/Biosphärenreservat			
Gefährdung der Quelle				
weitere Gefährdungsfaktoren				
Maßnahmenvorschlag				
Gestein / geologisches Kürzel	Oberer Buntsandstein (so)			
Art der Quelle	Sickerquelle			
Luft-/Wassertemperatur pH-Wert / Leitfähigkeit	min	11,9 °C / 14,2 °C	pH-Wert: 7,7	409 µS/cm
	max	11,9 °C / 14,2 °C	pH-Wert: 7,7	409 µS/cm
Feuchtigkeitsgrad	ständig feucht			
Bodensubstrat in der Quelle	sandig, lehmig			
Umgebungslage	Wiesengelände			
Art des Waldes				
Pflanzengesellschaft im direkten Quellbereich	Seggen, Schlüsselblume, Schachtelhalm, Distel, Gräser, Moose, Bitteres Schaumkraut, Hahnenfuß, Mädesüß			
Bemerkungen zum Objekt				
Weitere Anmerkungen				

5526/Q-729 Steinbergquelle 29

Objektfoto



Zoologisches Arteninventar

- **Annelida** (Gliederwürmer, Ringelwürmer) / **Clitellata** (Gürtelwürmer) / **Oligochaeta** (Wenigborster)
- **Arthropoda** (Gliederfüßer) / **Arachnida** (Spinnentiere) / **Araneae** (Spinnen, Webspinnen, Weberspinnen) / **Araneidae** (Kreuzspinnen, Radnetzspinnen) / **Argiope bruennichi** (Wespenspinne)
- **Arthropoda** (Gliederfüßer) / **Arachnida** (Spinnentiere) / **Araneae** (Spinnen, Webspinnen, Weberspinnen) / **Lycosidae** (Wolfsspinnen)
- **Arthropoda** (Gliederfüßer) / **Crustacea** (Krebse, Krebstiere) / **Copepoda** (Ruderfußkrebse) / **Cyclopidae** (Hüpfertlinge)
- **Arthropoda** (Gliederfüßer) / **Crustacea** (Krebse, Krebstiere) / **Copepoda** (Ruderfußkrebse) / **Harpacticoida sp.** (Raupenhüpfertlinge)
- **Arthropoda** (Gliederfüßer) / **Crustacea** (Krebse, Krebstiere) / **Ostracoda** (Muschelkrebse)
- **Arthropoda** (Gliederfüßer) / **Insecta** (Insekten) / **Coleoptera** (Käfer) / **Dytiscidae** (Echte Schwimmkäfer, Schwimmkäfer)
- **Arthropoda** (Gliederfüßer) / **Insecta** (Insekten) / **Coleoptera** (Käfer) / **Dytiscidae** (Echte Schwimmkäfer, Schwimmkäfer) / **Hydroporinae sp.**
- **Arthropoda** (Gliederfüßer) / **Insecta** (Insekten) / **Coleoptera** (Käfer) / **Hydrophilidae** (Wasserfreunde, Wasserkäfer) / **Anacaena sp.**
- **Arthropoda** (Gliederfüßer) / **Insecta** (Insekten) / **Collembola** (Springschwänze)

- **Arthropoda** (Gliederfüßer) / **Insecta** (Insekten) / **Diptera** (Zweiflügler) / **Chironomidae** (Schwammücken, Schwarzmücken, Zuckmücken)
- **Arthropoda** (Gliederfüßer) / **Insecta** (Insekten) / **Plecoptera** (Steinfliegen, Uferfliegen)
- **Mollusca** (Weichtiere) / **Gastropoda** (Schnecken) / **Stylommatophora** (Landlungenschnecken) / **Hygromiidae** (Laubschnecken) / **Trichia sp.**
- **Mollusca** (Weichtiere) / **Gastropoda** (Schnecken) / **Stylommatophora** (Landlungenschnecken) / **Succineidae** (Bernsteinschnecken)

5526/Q-730 Steinbergquelle 30

Quellenkartierung im Biosphärenreservat Rhön – Standard-Datenbogen

Katasternummer	5526/Q-730			
Name der Quelle	Steinbergquelle 30			
TK 1:25.000	5526 Bischofsheim an der Rhön			
Koordinaten (Gauß-Krüger; 7stellig)	r 3573924 GPS	h 5587012	NN 502	
Gemarkung / Gemeinde	Bischofsheim an der Rhön			
Landkreis / Bundesland	Rhön-Grabfeld	Bayern		
Naturraum	354.12	Ostabfall der Langen Rhön		
Haupteinheit	354	Hohe Rhön		
Haupteinheitengruppe	35	Osthessisches Bergland		
Schutz	Naturschutzgebiet/Naturpark/Biosphärenreservat			
Gefährdung der Quelle				
weitere Gefährdungsfaktoren	Grünabfälle im Quellbereich			
Maßnahmenvorschlag				
Gestein / geologisches Kürzel	Oberer Buntsandstein (so)			
Art der Quelle	Sickerquelle			
Luft-/Wassertemperatur pH-Wert / Leitfähigkeit	min	11,2 °C / 9,6 °C	pH-Wert: 7,8	541 µS/cm
	max	11,2 °C / 9,6 °C	pH-Wert: 7,8	541 µS/cm
Feuchtigkeitsgrad	ständig fließend			
Bodensubstrat in der Quelle	sandig, lehmig			
Umgebungslage	Feldgehölz			
Art des Waldes	Erle			
Pflanzengesellschaft im direkten Quellbereich	Moose, Bachbunze, Seggen, Bitteres Schaumkraut, Gräser, Schachtelhalm			
Bemerkungen zum Objekt				
Weitere Anmerkungen				

5526/Q-730 Steinbergquelle 30

Objektfoto



Zoologisches Arteninventar

- **Arthropoda** (Gliederfüßer) / **Arachnida** (Spinnentiere) / **Acari** (Milben)
- **Arthropoda** (Gliederfüßer) / **Arachnida** (Spinnentiere) / **Acari** (Milben) / **Oribatida sp.**
- **Arthropoda** (Gliederfüßer) / **Arachnida** (Spinnentiere) / **Araneae** (Spinnen, Webspinnen, Weberspinnen) / **Linyphiidae** (Baldachinspinnen, Deckennetzspinnen, Zwergspinnen)
- **Arthropoda** (Gliederfüßer) / **Arachnida** (Spinnentiere) / **Araneae** (Spinnen, Webspinnen, Weberspinnen) / **Tetragnathidae** (Dickkieferspinnen, Kieferspinnen, Streckerspinnen) / **Tetragnatha sp.**
- **Arthropoda** (Gliederfüßer) / **Arachnida** (Spinnentiere) / **Opiliones** (Afterspinnen, Kanker, Weberknechte) / **Phalangiiidae** (Echte Weberknechte, Schneider)
- **Arthropoda** (Gliederfüßer) / **Arachnida** (Spinnentiere) / **Pseudoscorpiones** (Afterskorpione, Mooskorpione, Pseudoskorpione) / **Neobisiidae** / **Neobisium sp.**
- **Arthropoda** (Gliederfüßer) / **Crustacea** (Krebse, Krebstiere) / **Amphipoda** (Flohkrebse) / **Gammaridae** / **Gammarus fossarum** (Bachflohkrebs)
- **Arthropoda** (Gliederfüßer) / **Crustacea** (Krebse, Krebstiere) / **Copepoda** (Ruderfußkrebse) / **Cyclopidae** (Hüpferlinge)
- **Arthropoda** (Gliederfüßer) / **Crustacea** (Krebse, Krebstiere) / **Copepoda** (Ruderfußkrebse) / **Harpacticoida sp.** (Raupenhüpferlinge)
- **Arthropoda** (Gliederfüßer) / **Crustacea** (Krebse, Krebstiere) / **Isopoda** (Asseln)

- **Arthropoda** (Gliederfüßer) / **Crustacea** (Krebse, Krebstiere) / **Ostracoda** (Muschelkrebse)
- **Arthropoda** (Gliederfüßer) / **Insecta** (Insekten) / **Coleoptera** (Käfer)
- **Arthropoda** (Gliederfüßer) / **Insecta** (Insekten) / **Coleoptera** (Käfer) / **Hydrophilidae** (Wasserfreunde, Wasserkäfer) / **Anacaena sp.**
- **Arthropoda** (Gliederfüßer) / **Insecta** (Insekten) / **Coleoptera** (Käfer) / **Staphylinidae** (Kurzflügelkäfer, Kurzflügler, Raubkäfer, Raubkurzkäfer)
- **Arthropoda** (Gliederfüßer) / **Insecta** (Insekten) / **Collembola** (Springschwänze)
- **Arthropoda** (Gliederfüßer) / **Insecta** (Insekten) / **Diptera** (Zweiflügler)
- **Arthropoda** (Gliederfüßer) / **Insecta** (Insekten) / **Diptera** (Zweiflügler) / **Chironomidae** (Schwarmmücken, Schwarzmücken, Zuckmücken)
- **Arthropoda** (Gliederfüßer) / **Insecta** (Insekten) / **Diptera** (Zweiflügler) / **Psychodidae** (Schmetterlingsmücken)
- **Arthropoda** (Gliederfüßer) / **Insecta** (Insekten) / **Heteroptera** (Wanzen)
- **Arthropoda** (Gliederfüßer) / **Insecta** (Insekten) / **Plecoptera** (Steinfliegen, Uferfliegen)
- **Arthropoda** (Gliederfüßer) / **Insecta** (Insekten) / **Plecoptera** (Steinfliegen, Uferfliegen) / **Nemouridae**
- **Arthropoda** (Gliederfüßer) / **Insecta** (Insekten) / **Psocoptera** (Bücherläuse, Flechtlinge, Rindenläuse, Staubläuse)
- **Arthropoda** (Gliederfüßer) / **Insecta** (Insekten) / **Trichoptera** (Köcherfliegen)
- **Arthropoda** (Gliederfüßer) / **Insecta** (Insekten) / **Trichoptera** (Köcherfliegen) / **Polycentropodidae** (Netz-Köcherfliegen)
- **Mollusca** (Weichtiere) / **Gastropoda** (Schnecken) / **Basommatophora** (Süßwasserlungenschnecken, Wasserlungenschnecken) / **Carychiidae** (Zwerghornschnellen) / **Carychium sp.**
- **Mollusca** (Weichtiere) / **Gastropoda** (Schnecken) / **Neotaenioglossa** / **Hydrobiidae** (Wasserdeckelschnellen) / **Bythinella compressa** (Rhön-Quellschnecke)
- **Mollusca** (Weichtiere) / **Gastropoda** (Schnecken) / **Stylommatophora** (Landlungenschnecken) / **Arionidae** (Wegschnecken)
- **Mollusca** (Weichtiere) / **Gastropoda** (Schnecken) / **Stylommatophora** (Landlungenschnecken) / **Helicidae** (Schnirkelschnellen) / **Cepaea hortensis** (Weißmündige Bänderschnecke)
- **Mollusca** (Weichtiere) / **Gastropoda** (Schnecken) / **Stylommatophora** (Landlungenschnecken) / **Patulidae** (Schüsselschnellen) / **Discus rotundatus** (Gefleckte Schüsselschnecke)
- **Mollusca** (Weichtiere) / **Gastropoda** (Schnecken) / **Stylommatophora** (Landlungenschnecken) / **Succineidae** (Bernsteinschnellen)
- **Mollusca** (Weichtiere) / **Gastropoda** (Schnecken) / **Stylommatophora** (Landlungenschnecken) / **Zonitidae** (Glanzschnellen)
- **Mollusca** (Weichtiere) / **Gastropoda** (Schnecken) / **Stylommatophora** (Landlungenschnecken) / **Zonitidae** (Glanzschnellen) / **Daudebardia rufa** (Rötliche Raubglanzschnecke)

5526/Q-731 Steinbergquelle 31

Quellenkartierung im Biosphärenreservat Rhön – Standard-Datenbogen

Katastrnummer	5526/Q-731			
Name der Quelle	Steinbergquelle 31			
TK 1:25.000	5526 Bischofsheim an der Rhön			
Koordinaten (Gauß-Krüger; 7stellig)	r 3573942 GPS	h 5586992	NN 499	
Gemarkung / Gemeinde	Bischofsheim an der Rhön			
Landkreis / Bundesland	Rhön-Grabfeld	Bayern		
Naturraum	354.12	Ostabfall der Langen Rhön		
Haupteinheit	354	Hohe Rhön		
Haupteinheitengruppe	35	Osthessisches Bergland		
Schutz	Naturschutzgebiet/Naturpark/Biosphärenreservat			
Gefährdung der Quelle				
weitere Gefährdungsfaktoren	Grünabfälle im Quellbereich			
Maßnahmenvorschlag				
Gestein / geologisches Kürzel	Oberer Buntsandstein (so)			
Art der Quelle	Sickerquelle			
Luft-/Wassertemperatur pH-Wert / Leitfähigkeit	min	11,2 °C / 12,9 °C	pH-Wert: 7,6	667 µS/cm
	max	11,2 °C / 12,9 °C	pH-Wert: 7,6	667 µS/cm
Feuchtigkeitsgrad	ständig feucht			
Bodensubstrat in der Quelle	sandig, lehmig			
Umgebungslage	Feldgehölz			
Art des Waldes	Esche, Haselnuss			
Pflanzengesellschaft im direkten Quellbereich	Löwenzahn, Bachbunze, Schachtelhalm, Gräser, Hahnenfuß, Ampfer, Kohl-Kratzdistel			
Bemerkungen zum Objekt				
Weitere Anmerkungen				

5526/Q-731 Steinbergquelle 31

Objektfoto



Zoologisches Arteninventar

- **Annelida** (Gliederwürmer, Ringelwürmer) / **Clitellata** (Gürtelwürmer) / **Oligochaeta** (Wenigborster)
- **Arthropoda** (Gliederfüßer) / **Arachnida** (Spinnentiere) / **Acari** (Milben)
- **Arthropoda** (Gliederfüßer) / **Arachnida** (Spinnentiere) / **Araneae** (Spinnen, Webspinnen, Weberspinnen)
- **Arthropoda** (Gliederfüßer) / **Crustacea** (Krebse, Krebstiere) / **Copepoda** (Ruderfußkrebse) / **Cyclopidae** (Hüpfertlinge)
- **Arthropoda** (Gliederfüßer) / **Crustacea** (Krebse, Krebstiere) / **Copepoda** (Ruderfußkrebse) / **Harpacticoida sp.** (Raupenhüpfertlinge)
- **Arthropoda** (Gliederfüßer) / **Crustacea** (Krebse, Krebstiere) / **Ostracoda** (Muschelkrebse)
- **Arthropoda** (Gliederfüßer) / **Insecta** (Insekten) / **Coleoptera** (Käfer)
- **Arthropoda** (Gliederfüßer) / **Insecta** (Insekten) / **Collembola** (Springschwänze)
- **Arthropoda** (Gliederfüßer) / **Insecta** (Insekten) / **Diptera** (Zweiflügler) / **Ceratopogonidae** (Bartmücken, Gnitzen) / **Bezzia sp.**
- **Arthropoda** (Gliederfüßer) / **Insecta** (Insekten) / **Diptera** (Zweiflügler) / **Chironomidae** (Schwarmmücken, Schwarzmücken, Zuckmücken)
- **Arthropoda** (Gliederfüßer) / **Insecta** (Insekten) / **Homoptera** (Gleichflügler, Pflanzensauger) / **Cicadellidae** (Kleinzikaden, Zwergzikaden) / **Cicadella viridis** (Binsenschmuckzikade)

- **Arthropoda** (Gliederfüßer) / **Insecta** (Insekten) / **Plecoptera** (Steinfliegen, Uferfliegen)
- **Arthropoda** (Gliederfüßer) / **Insecta** (Insekten) / **Trichoptera** (Köcherfliegen)
- **Mollusca** (Weichtiere) / **Bivalvia** (Muscheln) / **Eulamellibranchiata** (Blattkiemer, Lamellenkiemer) / **Sphaeriidae** (Erbsenmuscheln, Kugelmuscheln) / **Pisidium sp.** (Erbsenmuschel)
- **Mollusca** (Weichtiere) / **Gastropoda** (Schnecken) / **Stylommatophora** (Landlungenschnecken) / **Succineidae** (Bernsteinschnecken)

5526/Q-732 Steinbergquelle 32

Quellenkartierung im Biosphärenreservat Rhön – Standard-Datenbogen

Katastrnummer	5526/Q-732		
Name der Quelle	Steinbergquelle 32		
TK 1:25.000	5526 Bischofsheim an der Rhön		
Koordinaten (Gauß-Krüger; 7stellig)	r 3573963 GPS	h 5587038	NN 505
Gemarkung / Gemeinde	Bischofsheim an der Rhön		
Landkreis / Bundesland	Rhön-Grabfeld	Bayern	
Naturraum	354.12	Ostabfall der Langen Rhön	
Haupteinheit	354	Hohe Rhön	
Haupteinheitengruppe	35	Osthessisches Bergland	
Schutz	Naturschutzgebiet/Naturpark/Biosphärenreservat		
Gefährdung der Quelle			
weitere Gefährdungsfaktoren			
Maßnahmenvorschlag			
Gestein / geologisches Kürzel	Oberer Buntsandstein (so)		
Art der Quelle	Sickerquelle		
Luft-/Wassertemperatur pH-Wert / Leitfähigkeit	min	10,2 °C / 8,2 °C	pH-Wert: 7,5 325 µS/cm
	max	10,2 °C / 8,2 °C	pH-Wert: 7,5 325 µS/cm
Feuchtigkeitsgrad	ständig fließend		
Bodensubstrat in der Quelle	sandig, lehmig		
Umgebungslage	Feldgehölz		
Art des Waldes	Esche, Erle		
Pflanzengesellschaft im direkten Quellbereich	Seggen, Gräser, Hahnenfuß, Kohl-Kratzdistel, Brombeere		
Bemerkungen zum Objekt			
Weitere Anmerkungen			

5526/Q-732 Steinbergquelle 32

Objektfoto



Zoologisches Arteninventar

- **Annelida** (Gliederwürmer, Ringelwürmer) / **Clitellata** (Gürtelwürmer) / **Oligochaeta** (Wenigborster)
- **Arthropoda** (Gliederfüßer) / **Arachnida** (Spinnentiere) / **Araneae** (Spinnen, Webspinnen, Weberspinnen)
- **Arthropoda** (Gliederfüßer) / **Crustacea** (Krebse, Krebstiere) / **Amphipoda** (Flohkrebse) / **Gammaridae** / **Gammarus fossarum** (Bachflohkrebs)
- **Arthropoda** (Gliederfüßer) / **Crustacea** (Krebse, Krebstiere) / **Copepoda** (Ruderfußkrebse) / **Cyclopidae** (Hüpfertlinge)
- **Arthropoda** (Gliederfüßer) / **Crustacea** (Krebse, Krebstiere) / **Isopoda** (Asseln) / **Oniscidae** / **Oniscus asellus** (Mauerassel)
- **Arthropoda** (Gliederfüßer) / **Insecta** (Insekten) / **Coleoptera** (Käfer)
- **Arthropoda** (Gliederfüßer) / **Insecta** (Insekten) / **Coleoptera** (Käfer) / **Hydrophilidae** (Wasserfreunde, Wasserkäfer) / **Anacaena sp.**
- **Arthropoda** (Gliederfüßer) / **Insecta** (Insekten) / **Coleoptera** (Käfer) / **Staphylinidae** (Kurzflügelkäfer, Kurzflügler, Raubkäfer, Raubkurzkäfer)
- **Arthropoda** (Gliederfüßer) / **Insecta** (Insekten) / **Collembola** (Springschwänze)
- **Arthropoda** (Gliederfüßer) / **Insecta** (Insekten) / **Diptera** (Zweiflügler)

- **Arthropoda** (Gliederfüßer) / **Insecta** (Insekten) / **Diptera** (Zweiflügler) / **Ceratopogonidae** (Bartmücken, Gnitzen) / **Bezzia sp.**
- **Arthropoda** (Gliederfüßer) / **Insecta** (Insekten) / **Diptera** (Zweiflügler) / **Chironomidae** (Schwarmmücken, Schwarzmücken, Zuckmücken)
- **Arthropoda** (Gliederfüßer) / **Insecta** (Insekten) / **Diptera** (Zweiflügler) / **Psychodidae** (Schmetterlingsmücken)
- **Arthropoda** (Gliederfüßer) / **Insecta** (Insekten) / **Diptera** (Zweiflügler) / **Stratiomyidae** (Waffenfliegen)
- **Arthropoda** (Gliederfüßer) / **Insecta** (Insekten) / **Hymenoptera** (Hautflügler) / **Apocrita sp.** (Wespen)
- **Arthropoda** (Gliederfüßer) / **Insecta** (Insekten) / **Plecoptera** (Steinfliegen, Uferfliegen) / **Nemouridae**
- **Mollusca** (Weichtiere) / **Gastropoda** (Schnecken) / **Basommatophora** (Süßwasserlungenschnecken, Wasserlungenschnecken) / **Carychiidae** (Zwerghornschnellen) / **Carychium sp.**
- **Mollusca** (Weichtiere) / **Gastropoda** (Schnecken) / **Stylommatophora** (Landlungenschnecken) / **Arionidae** (Wegschnecken)
- **Mollusca** (Weichtiere) / **Gastropoda** (Schnecken) / **Stylommatophora** (Landlungenschnecken) / **Hygromiidae** (Laubschnecken) / **Monachoides incarnatus** (Rötliche Laubschnecke)
- **Mollusca** (Weichtiere) / **Gastropoda** (Schnecken) / **Stylommatophora** (Landlungenschnecken) / **Hygromiidae** (Laubschnecken) / **Trichia sp.**
- **Mollusca** (Weichtiere) / **Gastropoda** (Schnecken) / **Stylommatophora** (Landlungenschnecken) / **Limacidae** (Egelschnecken, Schneegel)
- **Mollusca** (Weichtiere) / **Gastropoda** (Schnecken) / **Stylommatophora** (Landlungenschnecken) / **Succineidae** (Bernsteinschnecken)
- **Plathelminthes** (Plattwürmer) / **Turbellaria** (Strudelwürmer) / **Tricladida** (Planarien, Tricladen) / **Planariidae** / **Crenobia alpina** (Alpenstrudelwurm)
- **Vertebrata** (Wirbeltiere) / **Amphibia** (Amphibien, Lurche) / **Anura** (Froschlurche) / **Ranidae** (Echte Frösche) / **Rana temporaria** (Grasfrosch)

5526/Q-733 Steinbergquelle 33

Quellenkartierung im Biosphärenreservat Rhön – Standard-Datenbogen

Katasternummer	5526/Q-733			
Name der Quelle	Steinbergquelle 33			
TK 1:25.000	5526 Bischofsheim an der Rhön			
Koordinaten (Gauß-Krüger; 7stellig)	r 3574001 GPS	h 5587064	NN 506	
Gemarkung / Gemeinde	Bischofsheim an der Rhön			
Landkreis / Bundesland	Rhön-Grabfeld	Bayern		
Naturraum	354.12	Ostabfall der Langen Rhön		
Haupteinheit	354	Hohe Rhön		
Haupteinheitengruppe	35	Osthessisches Bergland		
Schutz	Naturschutzgebiet/Naturpark/Biosphärenreservat			
Gefährdung der Quelle				
weitere Gefährdungsfaktoren				
Maßnahmenvorschlag				
Gestein / geologisches Kürzel	Oberer Buntsandstein (so)			
Art der Quelle	Sickerquelle			
Luft-/Wassertemperatur pH-Wert / Leitfähigkeit	min	9,5 °C / 8,7 °C	pH-Wert: 7,7	473 µS/cm
	max	9,5 °C / 8,7 °C	pH-Wert: 7,7	473 µS/cm
Feuchtigkeitsgrad	ständig fließend			
Bodensubstrat in der Quelle	sandig, lehmig			
Umgebungslage	Feldgehölz			
Art des Waldes	Erle			
Pflanzengesellschaft im direkten Quellbereich	Bitteres Schaumkraut, Moose, Gräser, Farne, Brennessel			
Bemerkungen zum Objekt				
Weitere Anmerkungen				

5526/Q-733 Steinbergquelle 33

Objektfoto



Zoologisches Arteninventar

- **Annelida** (Gliederwürmer, Ringelwürmer) / **Clitellata** (Gürtelwürmer) / **Oligochaeta** (Wenigborster)
- **Annelida** (Gliederwürmer, Ringelwürmer) / **Clitellata** (Gürtelwürmer) / **Oligochaeta** (Wenigborster) / **Lumbricidae** (Regenwürmer)
- **Arthropoda** (Gliederfüßer) / **Arachnida** (Spinnentiere) / **Acari** (Milben) / **Oribatida sp.**
- **Arthropoda** (Gliederfüßer) / **Arachnida** (Spinnentiere) / **Araneae** (Spinnen, Webspinnen, Weberspinnen)
- **Arthropoda** (Gliederfüßer) / **Arachnida** (Spinnentiere) / **Araneae** (Spinnen, Webspinnen, Weberspinnen) / **Linyphiidae** (Baldachinspinnen, Deckennetzspinnen, Zwergspinnen)
- **Arthropoda** (Gliederfüßer) / **Crustacea** (Krebse, Krebstiere) / **Copepoda** (Ruderfußkrebse) / **Cyclopidae** (Hüpfertlinge)
- **Arthropoda** (Gliederfüßer) / **Crustacea** (Krebse, Krebstiere) / **Copepoda** (Ruderfußkrebse) / **Harpacticoida sp.** (Raupenhüpfertlinge)
- **Arthropoda** (Gliederfüßer) / **Crustacea** (Krebse, Krebstiere) / **Isopoda** (Asseln)
- **Arthropoda** (Gliederfüßer) / **Crustacea** (Krebse, Krebstiere) / **Isopoda** (Asseln) / **Ligiidae** / **Ligidium hypnorum**
- **Arthropoda** (Gliederfüßer) / **Crustacea** (Krebse, Krebstiere) / **Isopoda** (Asseln) / **Trichoniscidae** (Zwergasseln) / **Trichoniscus sp.**

- **Arthropoda** (Gliederfüßer) / **Crustacea** (Krebse, Krebstiere) / **Ostracoda** (Muschelkrebse)
- **Arthropoda** (Gliederfüßer) / **Insecta** (Insekten) / **Coleoptera** (Käfer) / **Carabidae** (Laufkäfer)
- **Arthropoda** (Gliederfüßer) / **Insecta** (Insekten) / **Coleoptera** (Käfer) / **Scirtidae** (Jochkäfer, Sumpfkäfer)
- **Arthropoda** (Gliederfüßer) / **Insecta** (Insekten) / **Collembola** (Springschwänze)
- **Arthropoda** (Gliederfüßer) / **Insecta** (Insekten) / **Diptera** (Zweiflügler)
- **Arthropoda** (Gliederfüßer) / **Insecta** (Insekten) / **Diptera** (Zweiflügler) / **Chironomidae** (Schwarmmücken, Schwarzmücken, Zuckmücken)
- **Arthropoda** (Gliederfüßer) / **Insecta** (Insekten) / **Diptera** (Zweiflügler) / **Limoniidae** (Stelzmücken, Sumpfmücken)
- **Arthropoda** (Gliederfüßer) / **Insecta** (Insekten) / **Plecoptera** (Steinfliegen, Uferfliegen) / **Nemouridae**
- **Arthropoda** (Gliederfüßer) / **Insecta** (Insekten) / **Trichoptera** (Köcherfliegen) / **Polycentropodidae** (Netz-Köcherfliegen)
- **Mollusca** (Weichtiere) / **Gastropoda** (Schnecken) / **Neotaenioglossa** / **Hydrobiidae** (Wasserdeckelschnecken) / **Bythinella compressa** (Rhön-Quellschnecke)
- **Mollusca** (Weichtiere) / **Gastropoda** (Schnecken) / **Stylommatophora** (Landlungenschnecken) / **Cochlicopidae** (Achatschnecken) / **Cochlicopa sp.**
- **Mollusca** (Weichtiere) / **Gastropoda** (Schnecken) / **Stylommatophora** (Landlungenschnecken) / **Euconulidae** (Kegelchen) / **Euconulus fulvus** (Helles Kegelchen)
- **Mollusca** (Weichtiere) / **Gastropoda** (Schnecken) / **Stylommatophora** (Landlungenschnecken) / **Hygromiidae** (Laubschnecken) / **Trichia sp.**
- **Mollusca** (Weichtiere) / **Gastropoda** (Schnecken) / **Stylommatophora** (Landlungenschnecken) / **Zonitidae** (Glanzschnecken)
- **Mollusca** (Weichtiere) / **Gastropoda** (Schnecken) / **Stylommatophora** (Landlungenschnecken) / **Zonitidae** (Glanzschnecken) / **Daudebardia rufa** (Rötliche Raubglanzschnecke)

5526/Q-734 Steinbergquelle 34

Quellenkartierung im Biosphärenreservat Rhön – Standard-Datenbogen

Katastrnummer	5526/Q-734		
Name der Quelle	Steinbergquelle 34		
TK 1:25.000	5526 Bischofsheim an der Rhön		
Koordinaten (Gauß-Krüger; 7stellig)	r 3574007 GPS	h 5587051	NN 505
Gemarkung / Gemeinde	Bischofsheim an der Rhön		
Landkreis / Bundesland	Rhön-Grabfeld	Bayern	
Naturraum	354.12	Ostabfall der Langen Rhön	
Haupteinheit	354	Hohe Rhön	
Haupteinheitengruppe	35	Osthessisches Bergland	
Schutz	Naturschutzgebiet/Naturpark/Biosphärenreservat		
Gefährdung der Quelle			
weitere Gefährdungsfaktoren			
Maßnahmenvorschlag			
Gestein / geologisches Kürzel	Oberer Buntsandstein (so)		
Art der Quelle	Sickerquelle		
Luft-/Wassertemperatur pH-Wert / Leitfähigkeit	min	9,8 °C / 9,1 °C	pH-Wert: 7,6 483 µS/cm
	max	9,8 °C / 9,1 °C	pH-Wert: 7,6 483 µS/cm
Feuchtigkeitsgrad	ständig fließend		
Bodensubstrat in der Quelle	sandig, lehmig		
Umgebungslage	Feldgehölz		
Art des Waldes	Erle		
Pflanzengesellschaft im direkten Quellbereich	Bitteres Schaumkraut, Moose, Hahnenfuß, Schachtelhalm		
Bemerkungen zum Objekt			
Weitere Anmerkungen			

5526/Q-734 Steinbergquelle 34

Objektfoto



Zoologisches Arteninventar

- **Annelida** (Gliederwürmer, Ringelwürmer) / **Clitellata** (Gürtelwürmer) / **Hirudinea** (Blutegel, Egel)
- **Arthropoda** (Gliederfüßer) / **Arachnida** (Spinnentiere) / **Acari** (Milben) / **Hydrachnellae** (Süßwassermilben)
- **Arthropoda** (Gliederfüßer) / **Arachnida** (Spinnentiere) / **Araneae** (Spinnen, Webspinnen, Weberspinnen)
- **Arthropoda** (Gliederfüßer) / **Crustacea** (Krebse, Krebstiere) / **Amphipoda** (Flohkrebse) / **Gammaridae** / **Gammarus fossarum** (Bachflohkrebs)
- **Arthropoda** (Gliederfüßer) / **Crustacea** (Krebse, Krebstiere) / **Copepoda** (Ruderfußkrebse) / **Cyclopidae** (Hüpfertlinge)
- **Arthropoda** (Gliederfüßer) / **Crustacea** (Krebse, Krebstiere) / **Copepoda** (Ruderfußkrebse) / **Harpacticoida sp.** (Raupenhüpfertlinge)

- **Arthropoda** (Gliederfüßer) / **Crustacea** (Krebse, Krebstiere) / **Ostracoda** (Muschelkrebse)
- **Arthropoda** (Gliederfüßer) / **Insecta** (Insekten) / **Coleoptera** (Käfer)
- **Arthropoda** (Gliederfüßer) / **Insecta** (Insekten) / **Coleoptera** (Käfer) / **Scirtidae** (Jochkäfer, Sumpfkäfer)
- **Arthropoda** (Gliederfüßer) / **Insecta** (Insekten) / **Collembola** (Springschwänze)
- **Arthropoda** (Gliederfüßer) / **Insecta** (Insekten) / **Diptera** (Zweiflügler)
- **Arthropoda** (Gliederfüßer) / **Insecta** (Insekten) / **Diptera** (Zweiflügler) / **Chironomidae** (Schwarmmücken, Schwarzmücken, Zuckmücken)
- **Arthropoda** (Gliederfüßer) / **Insecta** (Insekten) / **Diptera** (Zweiflügler) / **Psychodidae** (Schmetterlingsmücken)
- **Arthropoda** (Gliederfüßer) / **Insecta** (Insekten) / **Diptera** (Zweiflügler) / **Stratiomyidae** (Waffenfliegen)
- **Arthropoda** (Gliederfüßer) / **Insecta** (Insekten) / **Plecoptera** (Steinfliegen, Uferfliegen)
- **Arthropoda** (Gliederfüßer) / **Insecta** (Insekten) / **Trichoptera** (Köcherfliegen) / **Lepidostomatidae** / **Crunoecia irrorata**
- **Arthropoda** (Gliederfüßer) / **Insecta** (Insekten) / **Trichoptera** (Köcherfliegen) / **Polycentropodidae** (Netz-Köcherfliegen)
- **Arthropoda** (Gliederfüßer) / **Insecta** (Insekten) / **Trichoptera** (Köcherfliegen) / **Sericostomatidae** / **Sericostoma sp.**
- **Mollusca** (Weichtiere) / **Gastropoda** (Schnecken) / **Neotaenioglossa** / **Hydrobiidae** (Wasserdeckelschnecken) / **Bythinella compressa** (Rhön-Quellschnecke)
- **Mollusca** (Weichtiere) / **Gastropoda** (Schnecken) / **Stylommatophora** (Landlungenschnecken) / **Arionidae** (Wegschnecken)
- **Mollusca** (Weichtiere) / **Gastropoda** (Schnecken) / **Stylommatophora** (Landlungenschnecken) / **Hygromiidae** (Laubschnecken) / **Trichia sp.**
- **Mollusca** (Weichtiere) / **Gastropoda** (Schnecken) / **Stylommatophora** (Landlungenschnecken) / **Succineidae** (Bernsteinschnecken)
- **Mollusca** (Weichtiere) / **Gastropoda** (Schnecken) / **Stylommatophora** (Landlungenschnecken) / **Zonitidae** (Glanzschnecken)
- **Plathelminthes** (Plattwürmer) / **Turbellaria** (Strudelwürmer) / **Tricladida** (Planarien, Tricladen) / **Planariidae** / **Crenobia alpina** (Alpenstrudelwurm)
- **Vertebrata** (Wirbeltiere) / **Amphibia** (Amphibien, Lurche) / **Anura** (Froschlurche) / **Ranidae** (Echte Frösche) / **Rana temporaria** (Grasfrosch)

5526/Q-735 Steinbergquelle 35

Quellenkartierung im Biosphärenreservat Rhön – Standard-Datenbogen

Katasternummer	5526/Q-735			
Name der Quelle	Steinbergquelle 35			
TK 1:25.000	5526 Bischofsheim an der Rhön			
Koordinaten (Gauß-Krüger; 7stellig)	r 3574020 GPS	h 5587050	NN 505	
Gemarkung / Gemeinde	Bischofsheim an der Rhön			
Landkreis / Bundesland	Rhön-Grabfeld	Bayern		
Naturraum	354.12	Ostabfall der Langen Rhön		
Haupteinheit	354	Hohe Rhön		
Haupteinheitengruppe	35	Osthessisches Bergland		
Schutz	Naturschutzgebiet/Naturpark/Biosphärenreservat			
Gefährdung der Quelle				
weitere Gefährdungsfaktoren				
Maßnahmenvorschlag				
Gestein / geologisches Kürzel	Oberer Buntsandstein (so)			
Art der Quelle	Sickerquelle			
Luft-/Wassertemperatur pH-Wert / Leitfähigkeit	min	9,8 °C / 8,5 °C	pH-Wert: 7,7	491 µS/cm
	max	9,8 °C / 8,5 °C	pH-Wert: 7,7	491 µS/cm
Feuchtigkeitsgrad	ständig fließend			
Bodensubstrat in der Quelle	sandig, lehmig			
Umgebungslage	Feldgehölz			
Art des Waldes	Erle			
Pflanzengesellschaft im direkten Quellbereich	Bitteres Schaumkraut, Farne, Waldmeister, Schachtelhalm			
Bemerkungen zum Objekt				
Weitere Anmerkungen				

5526/Q-735 Steinbergquelle 35

Objektfoto



Zoologisches Arteninventar

- **Arthropoda** (Gliederfüßer) / **Arachnida** (Spinnentiere) / **Acari** (Milben) / **Phthiracaridae** (Hornmilben)
- **Arthropoda** (Gliederfüßer) / **Arachnida** (Spinnentiere) / **Araneae** (Spinnen, Webspinnen, Weberspinnen)
- **Arthropoda** (Gliederfüßer) / **Crustacea** (Krebse, Krebstiere) / **Amphipoda** (Flohkrebse) / **Gammaridae** / **Gammarus fossarum** (Bachflohkrebs)
- **Arthropoda** (Gliederfüßer) / **Crustacea** (Krebse, Krebstiere) / **Copepoda** (Ruderfußkrebse) / **Cyclopidae** (Hüpfertlinge)
- **Arthropoda** (Gliederfüßer) / **Crustacea** (Krebse, Krebstiere) / **Copepoda** (Ruderfußkrebse) / **Harpacticoida sp.** (Raupenhüpfertlinge)
- **Arthropoda** (Gliederfüßer) / **Crustacea** (Krebse, Krebstiere) / **Isopoda** (Asseln)

- **Arthropoda** (Gliederfüßer) / **Crustacea** (Krebse, Krebstiere) / **Ostracoda** (Muschelkrebse)
- **Arthropoda** (Gliederfüßer) / **Insecta** (Insekten) / **Coleoptera** (Käfer) / **Scirtidae** (Jochkäfer, Sumpfkäfer)
- **Arthropoda** (Gliederfüßer) / **Insecta** (Insekten) / **Coleoptera** (Käfer) / **Staphylinidae** (Kurzflügelkäfer, Kurzflügler, Raubkäfer, Raubkurzkäfer)
- **Arthropoda** (Gliederfüßer) / **Insecta** (Insekten) / **Collembola** (Springschwänze)
- **Arthropoda** (Gliederfüßer) / **Insecta** (Insekten) / **Diptera** (Zweiflügler) / **Chironomidae** (Schwarmmücken, Schwarzmücken, Zuckmücken)
- **Arthropoda** (Gliederfüßer) / **Insecta** (Insekten) / **Diptera** (Zweiflügler) / **Dixidae** (Doppeladernmücken, Meniskusmücken, Tastermücken) / **Dixa sp.**
- **Arthropoda** (Gliederfüßer) / **Insecta** (Insekten) / **Diptera** (Zweiflügler) / **Limoniidae** (Stelzmücken, Sumpfmücken)
- **Arthropoda** (Gliederfüßer) / **Insecta** (Insekten) / **Plecoptera** (Steinfliegen, Uferfliegen) / **Leuctridae** / **Leuctra sp.** (Nadel-Steinfliege)
- **Arthropoda** (Gliederfüßer) / **Insecta** (Insekten) / **Plecoptera** (Steinfliegen, Uferfliegen) / **Nemouridae**
- **Arthropoda** (Gliederfüßer) / **Insecta** (Insekten) / **Trichoptera** (Köcherfliegen)
- **Arthropoda** (Gliederfüßer) / **Insecta** (Insekten) / **Trichoptera** (Köcherfliegen) / **Polycentropodidae** (Netz-Köcherfliegen)
- **Mollusca** (Weichtiere) / **Bivalvia** (Muscheln) / **Eulamellibranchiata** (Blattkiemer, Lamellenkiemer) / **Sphaeriidae** (Erbsenmuscheln, Kugelmuscheln) / **Pisidium sp.** (Erbsenmuschel)
- **Mollusca** (Weichtiere) / **Gastropoda** (Schnecken) / **Neotaenioglossa** / **Hydrobiidae** (Wasserdeckelschnecken) / **Bythinella compressa** (Rhön-Quellschnecke)
- **Mollusca** (Weichtiere) / **Gastropoda** (Schnecken) / **Stylommatophora** (Landlungenschnecken) / **Zonitidae** (Glanzschnellen)
- **Plathelminthes** (Plattwürmer) / **Turbellaria** (Strudelwürmer) / **Tricladida** (Planarien, Tricladen) / **Planariidae** / **Crenobia alpina** (Alpenstrudelwurm)

5526/Q-736 Steinbergquelle 36

Quellenkartierung im Biosphärenreservat Rhön – Standard-Datenbogen

Katastrnummer	5526/Q-736		
Name der Quelle	Steinbergquelle 36		
TK 1:25.000	5526 Bischofsheim an der Rhön		
Koordinaten (Gauß-Krüger; 7stellig)	r 3574032 GPS	h 5587049	NN 505
Gemarkung / Gemeinde	Bischofsheim an der Rhön		
Landkreis / Bundesland	Rhön-Grabfeld	Bayern	
Naturraum	354.12	Ostabfall der Langen Rhön	
Haupteinheit	354	Hohe Rhön	
Haupteinheitengruppe	35	Osthessisches Bergland	
Schutz	Naturschutzgebiet/Naturpark/Biosphärenreservat		
Gefährdung der Quelle			
weitere Gefährdungsfaktoren			
Maßnahmenvorschlag			
Gestein / geologisches Kürzel	Oberer Buntsandstein (so)		
Art der Quelle	Sickerquelle		
Luft-/Wassertemperatur pH-Wert / Leitfähigkeit	min	10,3 °C / 9,3 °C	pH-Wert: 7,6 484 µS/cm
	max	10,3 °C / 9,3 °C	pH-Wert: 7,6 484 µS/cm
Feuchtigkeitsgrad	ständig fließend		
Bodensubstrat in der Quelle	sandig, lehmig		
Umgebungslage	Feldgehölz		
Art des Waldes	Bergahorn, Erle, Esche		
Pflanzengesellschaft im direkten Quellbereich	Brennessel, Moose, Schachtelhalm		
Bemerkungen zum Objekt			
Weitere Anmerkungen			

5526/Q-736 Steinbergquelle 36

Objektfoto



Zoologisches Arteninventar

- **Annelida** (Gliederwürmer, Ringelwürmer) / **Clitellata** (Gürtelwürmer) / **Oligochaeta** (Wenigborster)
- **Arthropoda** (Gliederfüßer) / **Arachnida** (Spinnentiere) / **Acari** (Milben) / **Hydrachnellae** (Süßwassermilben)
- **Arthropoda** (Gliederfüßer) / **Arachnida** (Spinnentiere) / **Acari** (Milben) / **Oribatida sp.**
- **Arthropoda** (Gliederfüßer) / **Arachnida** (Spinnentiere) / **Acari** (Milben) / **Phthiracaridae** (Hornmilben)
- **Arthropoda** (Gliederfüßer) / **Arachnida** (Spinnentiere) / **Opiliones** (Afterspinnen, Kanker, Weberknechte) / **Phalangiiidae** (Echte Weberknechte, Schneider)
- **Arthropoda** (Gliederfüßer) / **Crustacea** (Krebse, Krebstiere) / **Copepoda** (Ruderfußkrebse) / **Cyclopidae** (Hüpfelinge)
- **Arthropoda** (Gliederfüßer) / **Crustacea** (Krebse, Krebstiere) / **Copepoda** (Ruderfußkrebse) / **Harpacticoida sp.** (Raupenhüpfelinge)
- **Arthropoda** (Gliederfüßer) / **Crustacea** (Krebse, Krebstiere) / **Isopoda** (Asseln) / **Trichoniscidae** (Zwergasseln) / **Trichoniscus sp.**
- **Arthropoda** (Gliederfüßer) / **Crustacea** (Krebse, Krebstiere) / **Ostracoda** (Muschelkrebse)
- **Arthropoda** (Gliederfüßer) / **Insecta** (Insekten) / **Diptera** (Zweiflügler) / **Brachycera sp.** (Fliegen)

- **Arthropoda** (Gliederfüßer) / **Insecta** (Insekten) / **Diptera** (Zweiflügler) / **Ceratopogonidae** (Bartmücken, Gnitzen) / **Bezzia sp.**
- **Arthropoda** (Gliederfüßer) / **Insecta** (Insekten) / **Diptera** (Zweiflügler) / **Chironomidae** (Schwammücken, Schwarzmücken, Zuckmücken)
- **Arthropoda** (Gliederfüßer) / **Insecta** (Insekten) / **Diptera** (Zweiflügler) / **Psychodidae** (Schmetterlingsmücken)
- **Arthropoda** (Gliederfüßer) / **Insecta** (Insekten) / **Trichoptera** (Köcherfliegen) / **Lepidostomatidae** / **Crunoecia irrorata**
- **Arthropoda** (Gliederfüßer) / **Insecta** (Insekten) / **Trichoptera** (Köcherfliegen) / **Polycentropodidae** (Netz-Köcherfliegen)
- **Arthropoda** (Gliederfüßer) / **Insecta** (Insekten) / **Trichoptera** (Köcherfliegen) / **Sericostomatidae** / **Sericostoma sp.**
- **Mollusca** (Weichtiere) / **Gastropoda** (Schnecken) / **Neotaenioglossa** / **Hydrobiidae** (Wasserdeckelschnecken) / **Bythinella compressa** (Rhön-Quellschnecke)
- **Mollusca** (Weichtiere) / **Gastropoda** (Schnecken) / **Stylommatophora** (Landlungenschnecken) / **Hygromiidae** (Laubschnecken) / **Monachoides incarnatus** (Rötliche Laubschnecke)

5526/Q-737 Steinbergquelle 37

Quellenkartierung im Biosphärenreservat Rhön – Standard-Datenbogen

Katastrnummer	5526/Q-737			
Name der Quelle	Steinbergquelle 37			
TK 1:25.000	5526 Bischofsheim an der Rhön			
Koordinaten (Gauß-Krüger; 7stellig)	r 3574033 GPS	h 5587041	NN 505	
Gemarkung / Gemeinde	Bischofsheim an der Rhön			
Landkreis / Bundesland	Rhön-Grabfeld	Bayern		
Naturraum	354.12	Ostabfall der Langen Rhön		
Haupteinheit	354	Hohe Rhön		
Haupteinheitengruppe	35	Osthessisches Bergland		
Schutz	Naturschutzgebiet/Naturpark/Biosphärenreservat			
Gefährdung der Quelle				
weitere Gefährdungsfaktoren				
Maßnahmenvorschlag				
Gestein / geologisches Kürzel	Oberer Buntsandstein (so)			
Art der Quelle	Sickerquelle			
Luft-/Wassertemperatur pH-Wert / Leitfähigkeit	min	10,3 °C / 10,4 °C	pH-Wert: 7,5	493 µS/cm
	max	10,3 °C / 10,4 °C	pH-Wert: 7,5	493 µS/cm
Feuchtigkeitsgrad	ständig feucht			
Bodensubstrat in der Quelle	sandig, lehmig			
Umgebungslage	Feldgehölz			
Art des Waldes	Erle, Esche, Holunder			
Pflanzengesellschaft im direkten Quellbereich	Moose, Gräser, Bachbunze, Bitteres Schaumkraut			
Bemerkungen zum Objekt				
Weitere Anmerkungen				

Objektfoto



Zoologisches Arteninventar

- **Annelida** (Gliederwürmer, Ringelwürmer) / **Clitellata** (Gürtelwürmer) / **Oligochaeta** (Wenigborster)
- **Arthropoda** (Gliederfüßer) / **Arachnida** (Spinnentiere) / **Araneae** (Spinnen, Webspinnen, Weberspinnen)
- **Arthropoda** (Gliederfüßer) / **Crustacea** (Krebse, Krebstiere) / **Copepoda** (Ruderfußkrebse) / **Cyclopidae** (Hüpfertlinge)
- **Arthropoda** (Gliederfüßer) / **Crustacea** (Krebse, Krebstiere) / **Copepoda** (Ruderfußkrebse) / **Harpacticoida sp.** (Raupenhüpfertlinge)
- **Arthropoda** (Gliederfüßer) / **Crustacea** (Krebse, Krebstiere) / **Ostracoda** (Muschelkrebse)
- **Arthropoda** (Gliederfüßer) / **Insecta** (Insekten) / **Coleoptera** (Käfer)
- **Arthropoda** (Gliederfüßer) / **Insecta** (Insekten) / **Collembola** (Springschwänze)
- **Arthropoda** (Gliederfüßer) / **Insecta** (Insekten) / **Diptera** (Zweiflügler) / **Chironomidae** (Schwarmmücken, Schwarzmücken, Zuckmücken)
- **Arthropoda** (Gliederfüßer) / **Insecta** (Insekten) / **Diptera** (Zweiflügler) / **Psychodidae** (Schmetterlingsmücken)
- **Arthropoda** (Gliederfüßer) / **Insecta** (Insekten) / **Diptera** (Zweiflügler) / **Tipulidae** (Erdschnaken, Pferdeschnaken, Schnaken)

- **Mollusca** (Weichtiere) / **Bivalvia** (Muscheln) / **Eulamellibranchiata** (Blattkiemer, Lamellenkiemer) / **Sphaeriidae** (Erbsenmuscheln, Kugelmuscheln) / **Pisidium sp.** (Erbsenmuschel)
- **Mollusca** (Weichtiere) / **Gastropoda** (Schnecken) / **Basommatophora** (Süßwasserlungenschnecken, Wasserlungenschnecken) / **Carychiidae** (Zwerghornschnellen) / **Carychium sp.**
- **Mollusca** (Weichtiere) / **Gastropoda** (Schnecken) / **Neotaenioglossa** / **Hydrobiidae** (Wasserdeckelschnellen) / **Bythinella compressa** (Rhön-Quellschnecke)
- **Mollusca** (Weichtiere) / **Gastropoda** (Schnecken) / **Stylommatophora** (Landlungenschnecken) / **Arionidae** (Wegschnecken)

5526/Q-738 Steinbergquelle 38

Quellenkartierung im Biosphärenreservat Rhön – Standard-Datenbogen

Katastrnummer	5526/Q-738			
Name der Quelle	Steinbergquelle 38			
TK 1:25.000	5526 Bischofsheim an der Rhön			
Koordinaten (Gauß-Krüger; 7stellig)	r 3574051 GPS	h 5587041	NN 505	
Gemarkung / Gemeinde	Bischofsheim an der Rhön			
Landkreis / Bundesland	Rhön-Grabfeld	Bayern		
Naturraum	354.12	Ostabfall der Langen Rhön		
Haupteinheit	354	Hohe Rhön		
Haupteinheitengruppe	35	Osthessisches Bergland		
Schutz	Naturschutzgebiet/Naturpark/Biosphärenreservat			
Gefährdung der Quelle	Wildvertritt/Suhle			
weitere Gefährdungsfaktoren				
Maßnahmenvorschlag				
Gestein / geologisches Kürzel	Oberer Buntsandstein (so)			
Art der Quelle	Sickerquelle			
Luft-/Wassertemperatur pH-Wert / Leitfähigkeit	min	10,2 °C / 10,1 °C	pH-Wert: 7,8	455 µS/cm
	max	10,2 °C / 10,1 °C	pH-Wert: 7,8	455 µS/cm
Feuchtigkeitsgrad	ständig fließend			
Bodensubstrat in der Quelle	sandig, lehmig			
Umgebungslage	Feldgehölz			
Art des Waldes	Erle, Bergahorn, Trauben-Holunder, Haselnuss			
Pflanzengesellschaft im direkten Quellbereich	Seggen, Farne, Moose, Bitteres Schaumkraut, Gräser, Wasserminze			
Bemerkungen zum Objekt				
Weitere Anmerkungen				

Objektfoto



Zoologisches Arteninventar

- **Annelida** (Gliederwürmer, Ringelwürmer) / **Clitellata** (Gürtelwürmer) / **Oligochaeta** (Wenigborster)
- **Arthropoda** (Gliederfüßer) / **Arachnida** (Spinnentiere) / **Acari** (Milben) / **Halacaridae** (Meeresmilben)
- **Arthropoda** (Gliederfüßer) / **Arachnida** (Spinnentiere) / **Acari** (Milben) / **Hydrachnellae** (Süßwassermilben)
- **Arthropoda** (Gliederfüßer) / **Arachnida** (Spinnentiere) / **Acari** (Milben) / **Oribatida sp.**
- **Arthropoda** (Gliederfüßer) / **Arachnida** (Spinnentiere) / **Araneae** (Spinnen, Webspinnen, Weberspinnen)
- **Arthropoda** (Gliederfüßer) / **Arachnida** (Spinnentiere) / **Opiliones** (Afterspinnen, Kanker, Weberknechte) / **Phalangiiidae** (Echte Weberknechte, Schneider)
- **Arthropoda** (Gliederfüßer) / **Crustacea** (Krebse, Krebstiere) / **Copepoda** (Ruderfußkrebse) / **Cyclopidae** (Hüpfertlinge)
- **Arthropoda** (Gliederfüßer) / **Crustacea** (Krebse, Krebstiere) / **Copepoda** (Ruderfußkrebse) / **Harpacticoida sp.** (Raupenhüpfertlinge)
- **Arthropoda** (Gliederfüßer) / **Crustacea** (Krebse, Krebstiere) / **Isopoda** (Asseln) / **Trichoniscidae** (Zwergasseln) / **Trichoniscus sp.**
- **Arthropoda** (Gliederfüßer) / **Insecta** (Insekten) / **Coleoptera** (Käfer)

- **Arthropoda** (Gliederfüßer) / **Insecta** (Insekten) / **Collembola** (Springschwänze)
- **Arthropoda** (Gliederfüßer) / **Insecta** (Insekten) / **Diptera** (Zweiflügler)
- **Arthropoda** (Gliederfüßer) / **Insecta** (Insekten) / **Diptera** (Zweiflügler) / **Cecidomyiidae** (Gallmücken)
- **Arthropoda** (Gliederfüßer) / **Insecta** (Insekten) / **Diptera** (Zweiflügler) / **Ceratopogonidae** (Bartmücken, Gnitzen) / **Bezzia sp.**
- **Arthropoda** (Gliederfüßer) / **Insecta** (Insekten) / **Diptera** (Zweiflügler) / **Chironomidae** (Schwarmmücken, Schwarzmücken, Zuckmücken)
- **Arthropoda** (Gliederfüßer) / **Insecta** (Insekten) / **Diptera** (Zweiflügler) / **Limoniidae** (Stelzmücken, Sumpfmücken)
- **Arthropoda** (Gliederfüßer) / **Insecta** (Insekten) / **Diptera** (Zweiflügler) / **Psychodidae** (Schmetterlingsmücken)
- **Arthropoda** (Gliederfüßer) / **Insecta** (Insekten) / **Diptera** (Zweiflügler) / **Sciaridae** (Trauermücken)
- **Arthropoda** (Gliederfüßer) / **Insecta** (Insekten) / **Plecoptera** (Steinfliegen, Uferfliegen) / **Leuctridae** / **Leuctra sp.** (Nadel-Steinfliege)
- **Arthropoda** (Gliederfüßer) / **Insecta** (Insekten) / **Trichoptera** (Köcherfliegen)
- **Arthropoda** (Gliederfüßer) / **Insecta** (Insekten) / **Trichoptera** (Köcherfliegen) / **Lepidostomatidae** / **Crunoecia irrorata**
- **Arthropoda** (Gliederfüßer) / **Insecta** (Insekten) / **Trichoptera** (Köcherfliegen) / **Sericostomatidae** / **Sericostoma sp.**
- **Arthropoda** (Gliederfüßer) / **Myriapoda** (Tausendfüßer, Tausendfüßler, Vielfüßer) / **Diplopoda** (Doppelfüßer, Doppelfüßler)
- **Mollusca** (Weichtiere) / **Gastropoda** (Schnecken) / **Neotaenioglossa** / **Hydrobiidae** (Wasserdeckelschnecken) / **Bythinella compressa** (Rhön-Quellschnecke)
- **Nemathelminthes** (Schlauchwürmer) / **Nematoda** (Fadenwürmer)
- **Plathelminthes** (Plattwürmer) / **Turbellaria** (Strudelwürmer) / **Tricladida** (Planarien, Tricladen) / **Planariidae** / **Crenobia alpina** (Alpenstrudelwurm)

5526/Q-739 Steinbergquelle 39

Quellenkartierung im Biosphärenreservat Rhön – Standard-Datenbogen

Katastrnummer	5526/Q-739		
Name der Quelle	Steinbergquelle 39		
TK 1:25.000	5526 Bischofsheim an der Rhön		
Koordinaten (Gauß-Krüger; 7stellig)	r 3574130 GPS	h 5587011	NN 505
Gemarkung / Gemeinde	Bischofsheim an der Rhön		
Landkreis / Bundesland	Rhön-Grabfeld	Bayern	
Naturraum	354.12	Ostabfall der Langen Rhön	
Haupteinheit	354	Hohe Rhön	
Haupteinheitengruppe	35	Osthessisches Bergland	
Schutz	Naturschutzgebiet/Naturpark/Biosphärenreservat		
Gefährdung der Quelle			
weitere Gefährdungsfaktoren			
Maßnahmenvorschlag			
Gestein / geologisches Kürzel	Oberer Buntsandstein (so)		
Art der Quelle	Sickerquelle		
Luft-/Wassertemperatur pH-Wert / Leitfähigkeit	min	9,6 °C / 7,4 °C	pH-Wert: 7,7
	max	9,6 °C / 7,4 °C	pH-Wert: 7,7
			329 µS/cm
			329 µS/cm
Feuchtigkeitsgrad	ständig fließend		
Bodensubstrat in der Quelle	steinig sandig, lehmig		
Umgebungslage	Wald		
Art des Waldes	Erle, Eiche, Esche, Rotbuche, Feldahorn		
Pflanzengesellschaft im direkten Quellbereich	Moose, Brennessel, Farne, Sauerklee, Waldmeister, Hahnenfuß		
Bemerkungen zum Objekt			
Weitere Anmerkungen			

5526/Q-739 Steinbergquelle 39

Objektfoto



Zoologisches Arteninventar

- **Annelida** (Gliederwürmer, Ringelwürmer) / **Clitellata** (Gürtelwürmer) / **Oligochaeta** (Wenigborster)
- **Arthropoda** (Gliederfüßer) / **Arachnida** (Spinnentiere) / **Acari** (Milben)
- **Arthropoda** (Gliederfüßer) / **Arachnida** (Spinnentiere) / **Araneae** (Spinnen, Webspinnen, Weberspinnen)
- **Arthropoda** (Gliederfüßer) / **Arachnida** (Spinnentiere) / **Araneae** (Spinnen, Webspinnen, Weberspinnen) / **Linyphiidae** (Baldachinspinnen, Decknetzspinnen, Zwergspinnen)
- **Arthropoda** (Gliederfüßer) / **Arachnida** (Spinnentiere) / **Araneae** (Spinnen, Webspinnen, Weberspinnen) / **Tetragnathidae** (Dickkieferspinnen, Kieferspinnen, Streckerspinnen) / **Tetragnatha sp.**
- **Arthropoda** (Gliederfüßer) / **Arachnida** (Spinnentiere) / **Opiliones** (Afterspinnen, Kanker, Weberknechte) / **Nemastomatidae** (Fadenkanker) / **Nemastoma lugubre**

- **Arthropoda** (Gliederfüßer) / **Arachnida** (Spinnentiere) / **Opiliones** (Afterspinnen, Kanker, Weberknechte) / **Phalangiidae** (Echte Weberknechte, Schneider)
- **Arthropoda** (Gliederfüßer) / **Crustacea** (Krebse, Krebstiere) / **Copepoda** (Ruderfußkrebse) / **Cyclopidae** (Hüpfertlinge)
- **Arthropoda** (Gliederfüßer) / **Crustacea** (Krebse, Krebstiere) / **Copepoda** (Ruderfußkrebse) / **Harpacticoida sp.** (Raupenhüpfertlinge)
- **Arthropoda** (Gliederfüßer) / **Crustacea** (Krebse, Krebstiere) / **Isopoda** (Asseln) / **Trichoniscidae** (Zwergasseln) / **Trichoniscus sp.**
- **Arthropoda** (Gliederfüßer) / **Crustacea** (Krebse, Krebstiere) / **Ostracoda** (Muschelkrebse)
- **Arthropoda** (Gliederfüßer) / **Insecta** (Insekten) / **Coleoptera** (Käfer) / **Scirtidae** (Jochkäfer, Sumpfkäfer)
- **Arthropoda** (Gliederfüßer) / **Insecta** (Insekten) / **Coleoptera** (Käfer) / **Staphylinidae** (Kurzflügelkäfer, Kurzflügler, Raubkäfer, Raubkurzkäfer)
- **Arthropoda** (Gliederfüßer) / **Insecta** (Insekten) / **Collembola** (Springschwänze)
- **Arthropoda** (Gliederfüßer) / **Insecta** (Insekten) / **Diptera** (Zweiflügler)
- **Arthropoda** (Gliederfüßer) / **Insecta** (Insekten) / **Diptera** (Zweiflügler) / **Ceratopogonidae** (Bartmücken, Gnitzen) / **Bezzia sp.**
- **Arthropoda** (Gliederfüßer) / **Insecta** (Insekten) / **Diptera** (Zweiflügler) / **Dixidae** (Doppeladermücken, Meniskusmücken, Tastermücken) / **Dixa sp.**
- **Arthropoda** (Gliederfüßer) / **Insecta** (Insekten) / **Diptera** (Zweiflügler) / **Limoniidae** (Stelzmücken, Sumpfmücken)
- **Arthropoda** (Gliederfüßer) / **Insecta** (Insekten) / **Plecoptera** (Steinfliegen, Uferfliegen)
- **Arthropoda** (Gliederfüßer) / **Insecta** (Insekten) / **Plecoptera** (Steinfliegen, Uferfliegen) / **Nemouridae**
- **Arthropoda** (Gliederfüßer) / **Insecta** (Insekten) / **Trichoptera** (Köcherfliegen)
- **Arthropoda** (Gliederfüßer) / **Myriapoda** (Tausendfüßer, Tausendfüßler, Vielfüßer) / **Diplopoda** (Doppelfüßer, Doppelfüßler) / **Glomeridae** (Saftkugler) / **Glomeris sp.**
- **Arthropoda** (Gliederfüßer) / **Myriapoda** (Tausendfüßer, Tausendfüßler, Vielfüßer) / **Diplopoda** (Doppelfüßer, Doppelfüßler) / **Julidae** (Schnurfüßer)
- **Arthropoda** (Gliederfüßer) / **Myriapoda** (Tausendfüßer, Tausendfüßler, Vielfüßer) / **Diplopoda** (Doppelfüßer, Doppelfüßler) / **Polydesmidae** (Bandfüßer) / **Polydesmus sp.**
- **Mollusca** (Weichtiere) / **Gastropoda** (Schnecken) / **Stylommatophora** (Landlungenschnecken) / **Zonitidae** (Glanzschnecken)
- **Nemathelminthes** (Schlauchwürmer) / **Nematoda** (Fadenwürmer)
- **Plathelminthes** (Plattwürmer) / **Turbellaria** (Strudelwürmer) / **Tricladida** (Planarien, Tricladen) / **Planariidae** / **Crenobia alpina** (Alpenstrudelwurm)
- **Vertebrata** (Wirbeltiere) / **Amphibia** (Amphibien, Lurche) / **Caudata** (Schwanzlurche) / **Salamandridae** (Echte Salamander, Salamander und Wassermolche) / **Salamandra salamandra terrestris** (Gestreifter Feuersalamander)

5526/Q-740 Steinbergquelle 40

Quellenkartierung im Biosphärenreservat Rhön – Standard-Datenbogen

Katastrnummer	5526/Q-740			
Name der Quelle	Steinbergquelle 40			
TK 1:25.000	5526 Bischofsheim an der Rhön			
Koordinaten (Gauß-Krüger; 7stellig)	r 3574001 GPS	h 5587020	NN 502	
Gemarkung / Gemeinde	Bischofsheim an der Rhön			
Landkreis / Bundesland	Rhön-Grabfeld	Bayern		
Naturraum	354.12	Ostabfall der Langen Rhön		
Haupteinheit	354	Hohe Rhön		
Haupteinheitengruppe	35	Osthessisches Bergland		
Schutz	Naturschutzgebiet/Naturpark/Biosphärenreservat			
Gefährdung der Quelle				
weitere Gefährdungsfaktoren				
Maßnahmenvorschlag				
Gestein / geologisches Kürzel	Oberer Buntsandstein (so)			
Art der Quelle	Sickerquelle			
Luft-/Wassertemperatur pH-Wert / Leitfähigkeit	min	9,6 °C / 8,3 °C	pH-Wert: 7,9	472 µS/cm
	max	9,6 °C / 8,3 °C	pH-Wert: 7,9	472 µS/cm
Feuchtigkeitsgrad	ständig fließend			
Bodensubstrat in der Quelle	sandig, lehmig			
Umgebungslage	Feldgehölz			
Art des Waldes	Erle			
Pflanzengesellschaft im direkten Quellbereich	Brennessel, Wasserrminze, Bachbunze, Moose, Binsen, Gräser, Bitteres Schaumkraut			
Bemerkungen zum Objekt				
Weitere Anmerkungen				

5526/Q-740 Steinbergquelle 40

Objektfoto



Zoologisches Arteninventar

- **Annelida** (Gliederwürmer, Ringelwürmer) / **Clitellata** (Gürtelwürmer) / **Oligochaeta** (Wenigborster)
- **Arthropoda** (Gliederfüßer) / **Arachnida** (Spinnentiere) / **Acari** (Milben) / **Hydrachnellae** (Süßwassermilben)
- **Arthropoda** (Gliederfüßer) / **Arachnida** (Spinnentiere) / **Acari** (Milben) / **Phthiracaridae** (Hornmilben)
- **Arthropoda** (Gliederfüßer) / **Crustacea** (Krebse, Krebstiere) / **Copepoda** (Ruderfußkrebse) / **Cyclopidae** (Hüpfertlinge)
- **Arthropoda** (Gliederfüßer) / **Crustacea** (Krebse, Krebstiere) / **Copepoda** (Ruderfußkrebse) / **Harpacticoida sp.** (Raupenhüpfertlinge)
- **Arthropoda** (Gliederfüßer) / **Insecta** (Insekten) / **Coleoptera** (Käfer)

- **Arthropoda** (Gliederfüßer) / **Insecta** (Insekten) / **Coleoptera** (Käfer) / **Staphylinidae** (Kurzflügelkäfer, Kurzflügler, Raubkäfer, Raubkurzkäfer)
- **Arthropoda** (Gliederfüßer) / **Insecta** (Insekten) / **Diptera** (Zweiflügler) / **Chironomidae** (Schwammücken, Schwarzmücken, Zuckmücken)
- **Arthropoda** (Gliederfüßer) / **Insecta** (Insekten) / **Diptera** (Zweiflügler) / **Limoniidae** (Stelzmücken, Sumpfmücken) / **Limonia nubeculosa** (Rheinschnake)
- **Arthropoda** (Gliederfüßer) / **Insecta** (Insekten) / **Plecoptera** (Steinfliegen, Uferfliegen)
- **Arthropoda** (Gliederfüßer) / **Insecta** (Insekten) / **Trichoptera** (Köcherfliegen)
- **Mollusca** (Weichtiere) / **Gastropoda** (Schnecken) / **Neotaenioglossa** / **Hydrobiidae** (Wasserdeckelschnecken) / **Bythinella compressa** (Rhön-Quellschnecke)
- **Mollusca** (Weichtiere) / **Gastropoda** (Schnecken) / **Stylommatophora** (Landlungenschnecken) / **Arionidae** (Wegschnecken)

5526/Q-741 Steinbergquelle 41

Quellenkartierung im Biosphärenreservat Rhön – Standard-Datenbogen

Katastrnummer	5526/Q-741			
Name der Quelle	Steinbergquelle 41			
TK 1:25.000	5526 Bischofsheim an der Rhön			
Koordinaten (Gauß-Krüger; 7stellig)	r 3573996 GPS	h 5587029	NN 502	
Gemarkung / Gemeinde	Bischofsheim an der Rhön			
Landkreis / Bundesland	Rhön-Grabfeld	Bayern		
Naturraum	354.12	Ostabfall der Langen Rhön		
Haupteinheit	354	Hohe Rhön		
Haupteinheitengruppe	35	Osthessisches Bergland		
Schutz	Naturschutzgebiet/Naturpark/Biosphärenreservat			
Gefährdung der Quelle				
weitere Gefährdungsfaktoren				
Maßnahmenvorschlag				
Gestein / geologisches Kürzel	Oberer Buntsandstein (so)			
Art der Quelle	Sickerquelle			
Luft-/Wassertemperatur pH-Wert / Leitfähigkeit	min	9,6 °C / 8,8 °C	pH-Wert: 7,7	484 µS/cm
	max	9,6 °C / 8,8 °C	pH-Wert: 7,7	484 µS/cm
Feuchtigkeitsgrad	ständig fließend			
Bodensubstrat in der Quelle	sandig, lehmig			
Umgebungslage	Feldgehölz			
Art des Waldes	Erle			
Pflanzengesellschaft im direkten Quellbereich	Bitteres Schaumkraut, Moose, Storchnabel, Brennessel			
Bemerkungen zum Objekt				
Weitere Anmerkungen				

5526/Q-741 Steinbergquelle 41

Objektfoto



Zoologisches Arteninventar

- **Annelida** (Gliederwürmer, Ringelwürmer) / **Clitellata** (Gürtelwürmer) / **Oligochaeta** (Wenigborster)
- **Arthropoda** (Gliederfüßer) / **Arachnida** (Spinnentiere) / **Acari** (Milben)
- **Arthropoda** (Gliederfüßer) / **Arachnida** (Spinnentiere) / **Opiliones** (Afterspinnen, Kanker, Weberknechte) / **Phalangiiidae** (Echte Weberknechte, Schneider)
- **Arthropoda** (Gliederfüßer) / **Crustacea** (Krebse, Krebstiere) / **Copepoda** (Ruderfußkrebse) / **Cyclopidae** (Hüpfelinge)
- **Arthropoda** (Gliederfüßer) / **Crustacea** (Krebse, Krebstiere) / **Copepoda** (Ruderfußkrebse) / **Harpacticoida sp.** (Raupenhüpfelinge)
- **Arthropoda** (Gliederfüßer) / **Crustacea** (Krebse, Krebstiere) / **Ostracoda** (Muschelkrebse)

- **Arthropoda** (Gliederfüßer) / **Insecta** (Insekten) / **Coleoptera** (Käfer) / **Scirtidae** (Jochkäfer, Sumpfkäfer)
- **Arthropoda** (Gliederfüßer) / **Insecta** (Insekten) / **Coleoptera** (Käfer) / **Staphylinidae** (Kurzflügelkäfer, Kurzflügler, Raubkäfer, Raubkurzkäfer)
- **Arthropoda** (Gliederfüßer) / **Insecta** (Insekten) / **Diptera** (Zweiflügler)
- **Arthropoda** (Gliederfüßer) / **Insecta** (Insekten) / **Plecoptera** (Steinfliegen, Uferfliegen) / **Nemouridae**
- **Arthropoda** (Gliederfüßer) / **Insecta** (Insekten) / **Trichoptera** (Köcherfliegen)
- **Arthropoda** (Gliederfüßer) / **Insecta** (Insekten) / **Trichoptera** (Köcherfliegen) / **Lepidostomatidae** / **Crunoecia irrorata**
- **Mollusca** (Weichtiere) / **Gastropoda** (Schnecken) / **Basommatophora** (Süßwasserlungenschnecken, Wasserlungenschnecken) / **Carychiidae** (Zwerghornschncken) / **Carychium tridentatum** (Schlanke Zwerghornschncke)
- **Mollusca** (Weichtiere) / **Gastropoda** (Schnecken) / **Neotaenioglossa** / **Hydrobiidae** (Wasserdeckelschncken) / **Bythinella compressa** (Rhön-Quellschncke)
- **Mollusca** (Weichtiere) / **Gastropoda** (Schnecken) / **Stylommatophora** (Landlungenschnecken) / **Arionidae** (Wegschnecken)
- **Mollusca** (Weichtiere) / **Gastropoda** (Schnecken) / **Stylommatophora** (Landlungenschnecken) / **Patulidae** (Schüsselschncken) / **Discus rotundatus** (Gefleckte Schüsselschncke)
- **Mollusca** (Weichtiere) / **Gastropoda** (Schnecken) / **Stylommatophora** (Landlungenschnecken) / **Zonitidae** (Glanzschncken)
- **Plathelminthes** (Plattwürmer) / **Turbellaria** (Strudelwürmer) / **Tricladida** (Planarien, Tricladen) / **Planariidae** / **Crenobia alpina** (Alpenstrudelwurm)

5526/Q-742 Hopfen-Berg-Quelle 01

Quellenkartierung im Biosphärenreservat Rhön – Standard-Datenbogen

Katasternummer	5526/Q-742			
Name der Quelle	Hopfen-Berg-Quelle 01			
TK 1:25.000	5526 Bischofsheim an der Rhön			
Koordinaten (Gauß-Krüger; 7stellig)	r 3574976 GPS	h 5587252	NN 462	
Gemarkung / Gemeinde			Oberelsbach	
Landkreis / Bundesland	Rhön-Grabfeld		Bayern	
Naturraum	354.12	Ostabfall der Langen Rhön		
Haupteinheit	354	Hohe Rhön		
Haupteinheitengruppe	35	Osthessisches Bergland		
Schutz	Naturschutzgebiet/Naturpark/Biosphärenreservat			
Gefährdung der Quelle				
weitere Gefährdungsfaktoren				
Maßnahmenvorschlag				
Gestein / geologisches Kürzel	Unterer Muschelkalk (mu)			
Art der Quelle	Sturzquelle Sickerquelle			
Luft-/Wassertemperatur pH-Wert / Leitfähigkeit	min	6,2 °C / 7,5 °C	pH-Wert: 7,7	525 µS/cm
	max	6,2 °C / 7,5 °C	pH-Wert: 7,7	525 µS/cm
Feuchtigkeitsgrad	ständig fließend			
Bodensubstrat in der Quelle	steinig sandig, lehmig			
Umgebungslage	Wald			
Art des Waldes	Fichte, Esche, Bergahorn, Spitzahorn, Erle			
Pflanzengesellschaft im direkten Quellbereich	Gräser, Moose, Giersch			
Bemerkungen zum Objekt	Kalktuffbildung			
Weitere Anmerkungen				

5526/Q-742 Hopfen-Berg-Quelle 01

Objektfoto



Zoologisches Arteninventar

- **Annelida** (Gliederwürmer, Ringelwürmer) / **Clitellata** (Gürtelwürmer) / **Oligochaeta** (Wenigborster)
- **Arthropoda** (Gliederfüßer) / **Arachnida** (Spinnentiere) / **Acari** (Milben) / **Oribatida sp.**
- **Arthropoda** (Gliederfüßer) / **Arachnida** (Spinnentiere) / **Araneae** (Spinnen, Webspinnen, Weberspinnen)
- **Arthropoda** (Gliederfüßer) / **Arachnida** (Spinnentiere) / **Araneae** (Spinnen, Webspinnen, Weberspinnen) / **Linyphiidae** (Baldachinspinnen, Deckennetzspinnen, Zwergspinnen)
- **Arthropoda** (Gliederfüßer) / **Arachnida** (Spinnentiere) / **Opiliones** (Afterspinnen, Kanker, Weberknechte) / **Phalangiiidae** (Echte Weberknechte, Schneider)
- **Arthropoda** (Gliederfüßer) / **Arachnida** (Spinnentiere) / **Pseudoscorpiones** (Afterskorpione, Mooskorpione, Pseudoskorpione) / **Neobisiidae** / **Neobisium sp.**
- **Arthropoda** (Gliederfüßer) / **Crustacea** (Krebse, Krebstiere) / **Amphipoda** (Flohkrebse) / **Gammaridae** / **Gammarus fossarum** (Bachflohkrebs)
- **Arthropoda** (Gliederfüßer) / **Crustacea** (Krebse, Krebstiere) / **Copepoda** (Ruderfußkrebse) / **Cyclopidae** (Hüpferlinge)
- **Arthropoda** (Gliederfüßer) / **Crustacea** (Krebse, Krebstiere) / **Copepoda** (Ruderfußkrebse) / **Harpacticoida sp.** (Raupenhüpferlinge)
- **Arthropoda** (Gliederfüßer) / **Crustacea** (Krebse, Krebstiere) / **Isopoda** (Asseln) / **Trichoniscidae** (Zwergasseln) / **Trichoniscus sp.**

- **Arthropoda** (Gliederfüßer) / **Crustacea** (Krebse, Krebstiere) / **Ostracoda** (Muschelkrebse)
- **Arthropoda** (Gliederfüßer) / **Insecta** (Insekten) / **Coleoptera** (Käfer)
- **Arthropoda** (Gliederfüßer) / **Insecta** (Insekten) / **Collembola** (Springschwänze)
- **Arthropoda** (Gliederfüßer) / **Insecta** (Insekten) / **Diptera** (Zweiflügler) / **Ceratopogonidae** (Bartmücken, Gnitzen) / **Bezzia sp.**
- **Arthropoda** (Gliederfüßer) / **Insecta** (Insekten) / **Diptera** (Zweiflügler) / **Chironomidae** (Schwarmmücken, Schwarzmücken, Zuckmücken)
- **Arthropoda** (Gliederfüßer) / **Insecta** (Insekten) / **Diptera** (Zweiflügler) / **Simuliidae** (Kriebelmücken)
- **Arthropoda** (Gliederfüßer) / **Insecta** (Insekten) / **Diptera** (Zweiflügler) / **Tipulidae** (Erdschnaken, Pferdeschnaken, Schnaken)
- **Arthropoda** (Gliederfüßer) / **Insecta** (Insekten) / **Lepidoptera** (Schmetterlinge)
- **Arthropoda** (Gliederfüßer) / **Insecta** (Insekten) / **Plecoptera** (Steinfliegen, Uferfliegen) / **Leuctridae** / **Leuctra sp.** (Nadel-Steinfliege)
- **Arthropoda** (Gliederfüßer) / **Insecta** (Insekten) / **Trichoptera** (Köcherfliegen) / **Lepidostomatidae** / **Crunoecia irrorata**
- **Arthropoda** (Gliederfüßer) / **Insecta** (Insekten) / **Trichoptera** (Köcherfliegen) / **Polycentropodidae** (Netz-Köcherfliegen)
- **Arthropoda** (Gliederfüßer) / **Insecta** (Insekten) / **Trichoptera** (Köcherfliegen) / **Sericostomatidae** / **Sericostoma sp.**
- **Arthropoda** (Gliederfüßer) / **Myriapoda** (Tausendfüßer, Tausendfüßler, Vielfüßer) / **Diplopoda** (Doppelfüßer, Doppelfüßler) / **Julidae** (Schnurfüßer)
- **Mollusca** (Weichtiere) / **Gastropoda** (Schnecken) / **Basommatophora** (Süßwasserlungenschnecken, Wasserlungenschnecken) / **Carychiidae** (Zwerghornschnellen) / **Carychium tridentatum** (Schlanke Zwerghornschnelle)
- **Mollusca** (Weichtiere) / **Gastropoda** (Schnecken) / **Neotaenioglossa** / **Hydrobiidae** (Wasserdeckelschnecken) / **Bythinella compressa** (Rhön-Quellschnelle)
- **Mollusca** (Weichtiere) / **Gastropoda** (Schnecken) / **Stylommatophora** (Landlungenschnecken) / **Arionidae** (Wegschnecken)
- **Mollusca** (Weichtiere) / **Gastropoda** (Schnecken) / **Stylommatophora** (Landlungenschnecken) / **Clausiliidae** (Schließmundschnecken)
- **Mollusca** (Weichtiere) / **Gastropoda** (Schnecken) / **Stylommatophora** (Landlungenschnecken) / **Helicidae** (Schnirkelschnecken) / **Cepaea nemoralis** (Schwarzmäündige Bänderschnecke)
- **Mollusca** (Weichtiere) / **Gastropoda** (Schnecken) / **Stylommatophora** (Landlungenschnecken) / **Patulidae** (Schüsselschnecken) / **Discus rotundatus** (Gefleckte Schüsselschnecke)
- **Mollusca** (Weichtiere) / **Gastropoda** (Schnecken) / **Stylommatophora** (Landlungenschnecken) / **Stylommatophora sp. (Gehäuseschnecken)**

5526/Q-743 Hopfen-Berg-Quelle 02

Quellenkartierung im Biosphärenreservat Rhön – Standard-Datenbogen

Katasternummer	5526/Q-743		
Name der Quelle	Hopfen-Berg-Quelle 02		
TK 1:25.000	5526 Bischofsheim an der Rhön		
Koordinaten (Gauß-Krüger; 7stellig)	r 3574980 GPS	h 5587285	NN 470
Gemarkung / Gemeinde			Oberelsbach
Landkreis / Bundesland	Rhön-Grabfeld		Bayern
Naturraum	354.12	Ostabfall der Langen Rhön	
Haupteinheit	354	Hohe Rhön	
Haupteinheitengruppe	35	Osthessisches Bergland	
Schutz	Naturschutzgebiet/Naturpark/Biosphärenreservat		
Gefährdung der Quelle			
weitere Gefährdungsfaktoren			
Maßnahmenvorschlag			
Gestein / geologisches Kürzel	Unterer Muschelkalk (mu)		
Art der Quelle	Sturzquelle Sickerquelle		
Luft-/Wassertemperatur pH-Wert / Leitfähigkeit	min	5,9 °C / 9,2 °C	pH-Wert: 7,6 491 µS/cm
	max	5,9 °C / 9,2 °C	pH-Wert: 7,6 491 µS/cm
Feuchtigkeitsgrad	ständig feucht		
Bodensubstrat in der Quelle	steinig sandig, lehmig		
Umgebungslage	Wald		
Art des Waldes	Fichte, Holunder		
Pflanzengesellschaft im direkten Quellbereich	Waldmeister, Gräser, Moose, Giersch		
Bemerkungen zum Objekt			
Weitere Anmerkungen			

5526/Q-743 Hopfen-Berg-Quelle 02

Objektfoto



Zoologisches Arteninventar

- **Annelida** (Gliederwürmer, Ringelwürmer) / **Clitellata** (Gürtelwürmer) / **Oligochaeta** (Wenigborster)
- **Arthropoda** (Gliederfüßer) / **Arachnida** (Spinnentiere) / **Pseudoscorpiones** (Afterskorpione, Mooskorpione, Pseudoskorpione) / **Neobisiidae** / **Neobisium sp.**
- **Arthropoda** (Gliederfüßer) / **Crustacea** (Krebse, Krebstiere) / **Copepoda** (Ruderfußkrebse) / **Cyclopidae** (Hüpfelinge)
- **Arthropoda** (Gliederfüßer) / **Crustacea** (Krebse, Krebstiere) / **Copepoda** (Ruderfußkrebse) / **Harpacticoida sp.** (Raupenhüpfelinge)
- **Arthropoda** (Gliederfüßer) / **Crustacea** (Krebse, Krebstiere) / **Ostracoda** (Muschelkrebse)
- **Arthropoda** (Gliederfüßer) / **Insecta** (Insekten) / **Coleoptera** (Käfer)
- **Arthropoda** (Gliederfüßer) / **Insecta** (Insekten) / **Coleoptera** (Käfer) / **Staphylinidae** (Kurzflügelkäfer, Kurzflügler, Raubkäfer, Raubkurzkäfer)
- **Arthropoda** (Gliederfüßer) / **Insecta** (Insekten) / **Diptera** (Zweiflügler)
- **Arthropoda** (Gliederfüßer) / **Insecta** (Insekten) / **Diptera** (Zweiflügler) / **Chironomidae** (Schwarmmücken, Schwarzmücken, Zuckmücken)
- **Arthropoda** (Gliederfüßer) / **Insecta** (Insekten) / **Trichoptera** (Köcherfliegen)

- **Mollusca** (Weichtiere) / **Bivalvia** (Muscheln) / **Eulamellibranchiata** (Blattkiemer, Lamellenkiemer) / **Sphaeriidae** (Erbsenmuscheln, Kugelmuscheln) / **Pisidium sp.** (Erbsenmuschel)
- **Mollusca** (Weichtiere) / **Gastropoda** (Schnecken) / **Stylommatophora** (Landlungenschnecken) / **Clausiliidae** (Schließmundschnecken)
- **Mollusca** (Weichtiere) / **Gastropoda** (Schnecken) / **Stylommatophora** (Landlungenschnecken) / **Hygromiidae** (Laubschnecken) / **Monachoides incarnatus** (Rötliche Laubschnecke)

5526/Q-744 Hopfen-Berg-Quelle 03

Quellenkartierung im Biosphärenreservat Rhön – Standard-Datenbogen

Katastrnummer	5526/Q-744			
Name der Quelle	Hopfen-Berg-Quelle 03			
TK 1:25.000	5526 Bischofsheim an der Rhön			
Koordinaten (Gauß-Krüger; 7stellig)	r 3574981 GPS	h 5587286	NN 470	
Gemarkung / Gemeinde			Oberelsbach	
Landkreis / Bundesland	Rhön-Grabfeld		Bayern	
Naturraum	354.12	Ostabfall der Langen Rhön		
Haupteinheit	354	Hohe Rhön		
Haupteinheitengruppe	35	Osthessisches Bergland		
Schutz	Naturschutzgebiet/Naturpark/Biosphärenreservat			
Gefährdung der Quelle				
weitere Gefährdungsfaktoren				
Maßnahmenvorschlag				
Gestein / geologisches Kürzel	Unterer Muschelkalk (mu)			
Art der Quelle	Sturzquelle Sickerquelle			
Luft-/Wassertemperatur pH-Wert / Leitfähigkeit	min	5,9 °C / 8,8 °C	pH-Wert: 7,4	517 µS/cm
	max	5,9 °C / 8,8 °C	pH-Wert: 7,4	517 µS/cm
Feuchtigkeitsgrad	ständig feucht			
Bodensubstrat in der Quelle	steinig sandig, lehmig			
Umgebungslage	Wald			
Art des Waldes	Fichte, Holunder			
Pflanzengesellschaft im direkten Quellbereich	Waldmeister, Moose, Giersch, Gräser			
Bemerkungen zum Objekt				
Weitere Anmerkungen				

5526/Q-744 Hopfen-Berg-Quelle 03

Objektfoto



Zoologisches Arteninventar

- **Annelida** (Gliederwürmer, Ringelwürmer) / **Clitellata** (Gürtelwürmer) / **Oligochaeta** (Wenigborster)
- **Arthropoda** (Gliederfüßer) / **Arachnida** (Spinnentiere) / **Acari** (Milben) / **Phthiracaridae** (Hornmilben)
- **Arthropoda** (Gliederfüßer) / **Arachnida** (Spinnentiere) / **Araneae** (Spinnen, Webspinnen, Weberspinnen)
- **Arthropoda** (Gliederfüßer) / **Arachnida** (Spinnentiere) / **Araneae** (Spinnen, Webspinnen, Weberspinnen) / **Linyphiidae** (Baldachinspinnen, Deckennetzspinnen, Zwergspinnen)
- **Arthropoda** (Gliederfüßer) / **Arachnida** (Spinnentiere) / **Opiliones** (Afterspinnen, Kanker, Weberknechte) / **Phalangidae** (Echte Weberknechte, Schneider)
- **Arthropoda** (Gliederfüßer) / **Arachnida** (Spinnentiere) / **Pseudoscorpiones** (Afterskorpione, Mooskorpione, Pseudoskorpione) / **Neobisiidae** / **Neobisium sp.**

- **Arthropoda** (Gliederfüßer) / **Crustacea** (Krebse, Krebstiere) / **Copepoda** (Ruderfußkrebse) / **Cyclopidae** (Hüpfertlinge)
- **Arthropoda** (Gliederfüßer) / **Crustacea** (Krebse, Krebstiere) / **Copepoda** (Ruderfußkrebse) / **Harpacticoida sp.** (Raupenhüpfertlinge)
- **Arthropoda** (Gliederfüßer) / **Crustacea** (Krebse, Krebstiere) / **Isopoda** (Asseln) / **Trichoniscidae** (Zwergasseln) / **Trichoniscus sp.**
- **Arthropoda** (Gliederfüßer) / **Crustacea** (Krebse, Krebstiere) / **Ostracoda** (Muschelkrebse)
- **Arthropoda** (Gliederfüßer) / **Insecta** (Insekten) / **Collembola** (Springschwänze)
- **Arthropoda** (Gliederfüßer) / **Insecta** (Insekten) / **Heteroptera** (Wanzen)
- **Arthropoda** (Gliederfüßer) / **Insecta** (Insekten) / **Trichoptera** (Köcherfliegen)
- **Mollusca** (Weichtiere) / **Bivalvia** (Muscheln) / **Eulamellibranchiata** (Blattkiemer, Lamellenkiemer) / **Sphaeriidae** (Erbsenmuscheln, Kugelmuscheln) / **Pisidium sp.** (Erbsenmuschel)
- **Mollusca** (Weichtiere) / **Gastropoda** (Schnecken) / **Stylommatophora** (Landlungenschnecken) / **Clausiliidae** (Schließmundschnecken)
- **Mollusca** (Weichtiere) / **Gastropoda** (Schnecken) / **Stylommatophora** (Landlungenschnecken) / **Hygromiidae** (Laubschnecken) / **Monachoides incarnatus** (Rötliche Laubschnecke)
- **Mollusca** (Weichtiere) / **Gastropoda** (Schnecken) / **Stylommatophora** (Landlungenschnecken) / **Patulidae** (Schüsselschnecken) / **Discus rotundatus** (Gefleckte Schüsselschnecke)
- **Mollusca** (Weichtiere) / **Gastropoda** (Schnecken) / **Stylommatophora** (Landlungenschnecken) / **Stylommatophora sp. (Gehäuseschnecken)**

5526/Q-745 Hopfen-Berg-Quelle 04

Quellenkartierung im Biosphärenreservat Rhön – Standard-Datenbogen

Katasternummer	5526/Q-745			
Name der Quelle	Hopfen-Berg-Quelle 04			
TK 1:25.000	5526 Bischofsheim an der Rhön			
Koordinaten (Gauß-Krüger; 7stellig)	r 3574962 GPS	h 5587297	NN 470	
Gemarkung / Gemeinde		Oberelsbach		
Landkreis / Bundesland	Rhön-Grabfeld	Bayern		
Naturraum	354.12	Ostabfall der Langen Rhön		
Haupteinheit	354	Hohe Rhön		
Haupteinheitengruppe	35	Osthessisches Bergland		
Schutz	Naturschutzgebiet/Naturpark/Biosphärenreservat			
Gefährdung der Quelle	Wildvertritt/Suhle			
weitere Gefährdungsfaktoren				
Maßnahmenvorschlag				
Gestein / geologisches Kürzel	Unterer Muschelkalk (mu)			
Art der Quelle	Sickerquelle			
Luft-/Wassertemperatur pH-Wert / Leitfähigkeit	min	6,5 °C / 9,4 °C	pH-Wert: 7,4	553 µS/cm
	max	6,5 °C / 9,4 °C	pH-Wert: 7,4	553 µS/cm
Feuchtigkeitsgrad	ständig fließend			
Bodensubstrat in der Quelle	steinig sandig, lehmig			
Umgebungslage	Wald			
Art des Waldes	Fichte, Ahorn, Esche, Erle			
Pflanzengesellschaft im direkten Quellbereich	Giersch			
Bemerkungen zum Objekt				
Weitere Anmerkungen				

5526/Q-745 Hopfen-Berg-Quelle 04

Objektfoto



Zoologisches Arteninventar

- **Annelida** (Gliederwürmer, Ringelwürmer) / **Clitellata** (Gürtelwürmer) / **Oligochaeta** (Wenigborster) / **Lumbricidae** (Regenwürmer) / **Eiseniella tetraedra** (Wasser-Regenwurm)
- **Arthropoda** (Gliederfüßer) / **Arachnida** (Spinnentiere) / **Acari** (Milben)
- **Arthropoda** (Gliederfüßer) / **Arachnida** (Spinnentiere) / **Acari** (Milben) / **Oribatida sp.**
- **Arthropoda** (Gliederfüßer) / **Crustacea** (Krebse, Krebstiere) / **Amphipoda** (Flohkrebse) / **Gammaridae** / **Gammarus fossarum** (Bachflohkrebs)
- **Arthropoda** (Gliederfüßer) / **Crustacea** (Krebse, Krebstiere) / **Copepoda** (Ruderfußkrebse) / **Cyclopidae** (Hüpfertlinge)
- **Arthropoda** (Gliederfüßer) / **Crustacea** (Krebse, Krebstiere) / **Ostracoda** (Muschelkrebse)
- **Arthropoda** (Gliederfüßer) / **Insecta** (Insekten) / **Coleoptera** (Käfer) / **Staphylinidae** (Kurzflügelkäfer, Kurzflügler, Raubkäfer, Raubkurzkäfer)
- **Arthropoda** (Gliederfüßer) / **Insecta** (Insekten) / **Collembola** (Springschwänze)
- **Arthropoda** (Gliederfüßer) / **Insecta** (Insekten) / **Diptera** (Zweiflügler)
- **Arthropoda** (Gliederfüßer) / **Insecta** (Insekten) / **Diptera** (Zweiflügler) / **Ceratopogonidae** (Bartmücken, Gnitzen) / **Bezzia sp.**
- **Arthropoda** (Gliederfüßer) / **Insecta** (Insekten) / **Diptera** (Zweiflügler) / **Limoniidae** (Stelzmücken, Sumpfmücken)

- **Arthropoda** (Gliederfüßer) / **Insecta** (Insekten) / **Diptera** (Zweiflügler) / **Psychodidae** (Schmetterlingsmücken)
- **Arthropoda** (Gliederfüßer) / **Insecta** (Insekten) / **Diptera** (Zweiflügler) / **Tipulidae** (Erdschnaken, Pferdeschnaken, Schnaken)
- **Arthropoda** (Gliederfüßer) / **Insecta** (Insekten) / **Plecoptera** (Steinfliegen, Uferfliegen) / **Nemouridae**
- **Arthropoda** (Gliederfüßer) / **Insecta** (Insekten) / **Psocoptera** (Bücherläuse, Flechtlinge, Rindenläuse, Staubläuse)
- **Mollusca** (Weichtiere) / **Bivalvia** (Muscheln) / **Eulamellibranchiata** (Blattkiemer, Lamellenkiemer) / **Sphaeriidae** (Erbsenmuscheln, Kugelmuscheln) / **Pisidium sp.** (Erbsenmuschel)
- **Mollusca** (Weichtiere) / **Gastropoda** (Schnecken) / **Stylommatophora** (Landlungenschnecken) / **Hygromiidae** (Laubschnecken) / **Monachoides incarnatus** (Rötliche Laubschnecke)
- **Mollusca** (Weichtiere) / **Gastropoda** (Schnecken) / **Stylommatophora** (Landlungenschnecken) / **Hygromiidae** (Laubschnecken) / **Trichia sp.**
- **Mollusca** (Weichtiere) / **Gastropoda** (Schnecken) / **Stylommatophora** (Landlungenschnecken) / **Stylommatophora sp. (Gehäuseschnecken)**
- **Nemathelminthes** (Schlauchwürmer) / **Nematoda** (Fadenwürmer)

5526/Q-746 Hopfen-Berg-Quelle 05

Quellenkartierung im Biosphärenreservat Rhön – Standard-Datenbogen

Katastrnummer	5526/Q-746		
Name der Quelle	Hopfen-Berg-Quelle 05		
TK 1:25.000	5526 Bischofsheim an der Rhön		
Koordinaten (Gauß-Krüger; 7stellig)	r 3574961 GPS	h 5587319	NN 475
Gemarkung / Gemeinde			Oberelsbach
Landkreis / Bundesland	Rhön-Grabfeld		Bayern
Naturraum	354.12	Ostabfall der Langen Rhön	
Haupteinheit	354	Hohe Rhön	
Haupteinheitengruppe	35	Osthessisches Bergland	
Schutz	Naturschutzgebiet/Naturpark/Biosphärenreservat		
Gefährdung der Quelle	Wildvertritt/Suhle		
weitere Gefährdungsfaktoren			
Maßnahmenvorschlag			
Gestein / geologisches Kürzel	Unterer Muschelkalk (mu)		
Art der Quelle	Sickerquelle		
Luft-/Wassertemperatur pH-Wert / Leitfähigkeit	min	6,5 °C / 9,8 °C	pH-Wert: 7,3 554 µS/cm
	max	6,5 °C / 9,8 °C	pH-Wert: 7,3 554 µS/cm
Feuchtigkeitsgrad	ständig fließend		
Bodensubstrat in der Quelle	steinig sandig, lehmig		
Umgebungslage	Wald		
Art des Waldes	Fichte, Ahorn, Esche, Erle		
Pflanzengesellschaft im direkten Quellbereich	Moose, Farne, Giersch, Gräser		
Bemerkungen zum Objekt			
Weitere Anmerkungen			

5526/Q-746 Hopfen-Berg-Quelle 05

Objektfoto



Zoologisches Arteninventar

- **Annelida** (Gliederwürmer, Ringelwürmer) / **Clitellata** (Gürtelwürmer) / **Oligochaeta** (Wenigborster)
- **Arthropoda** (Gliederfüßer) / **Arachnida** (Spinnentiere) / **Araneae** (Spinnen, Webspinnen, Weberspinnen) / **Linyphiidae** (Baldachinspinnen, Deckennetzspinnen, Zwergspinnen)
- **Arthropoda** (Gliederfüßer) / **Crustacea** (Krebse, Krebstiere) / **Amphipoda** (Flohkrebse) / **Niphargidae** / **Niphargus schellenbergi** (Schellenberg-Grundwasserkrebs)
- **Arthropoda** (Gliederfüßer) / **Crustacea** (Krebse, Krebstiere) / **Copepoda** (Ruderfußkrebse) / **Cyclopidae** (Hüpferlinge)
- **Arthropoda** (Gliederfüßer) / **Crustacea** (Krebse, Krebstiere) / **Copepoda** (Ruderfußkrebse) / **Harpacticoida sp.** (Rauenhüpferlinge)
- **Arthropoda** (Gliederfüßer) / **Crustacea** (Krebse, Krebstiere) / **Ostracoda** (Muschelkrebse)
- **Arthropoda** (Gliederfüßer) / **Insecta** (Insekten) / **Coleoptera** (Käfer) / **Scirtidae** (Jochkäfer, Sumpfkäfer)
- **Arthropoda** (Gliederfüßer) / **Insecta** (Insekten) / **Collembola** (Springschwänze)
- **Arthropoda** (Gliederfüßer) / **Insecta** (Insekten) / **Diptera** (Zweiflügler)
- **Arthropoda** (Gliederfüßer) / **Insecta** (Insekten) / **Diptera** (Zweiflügler) / **Ceratopogonidae** (Bartmücken, Gnitzen) / **Bezzia sp.**

- **Arthropoda** (Gliederfüßer) / **Insecta** (Insekten) / **Diptera** (Zweiflügler) / **Chironomidae** (Schwammücken, Schwarzmücken, Zuckmücken)
- **Arthropoda** (Gliederfüßer) / **Insecta** (Insekten) / **Heteroptera** (Wanzen) / **Veliidae** (Bachläufer, Bachwasserläufer, Stoßläufer) / **Velia sp.**
- **Arthropoda** (Gliederfüßer) / **Insecta** (Insekten) / **Plecoptera** (Steinfliegen, Uferfliegen) / **Nemouridae**
- **Arthropoda** (Gliederfüßer) / **Insecta** (Insekten) / **Trichoptera** (Köcherfliegen)
- **Arthropoda** (Gliederfüßer) / **Insecta** (Insekten) / **Trichoptera** (Köcherfliegen) / **Lepidostomatidae** / **Crunoecia irrorata**
- **Arthropoda** (Gliederfüßer) / **Insecta** (Insekten) / **Trichoptera** (Köcherfliegen) / **Sericostomatidae** / **Sericostoma sp.**
- **Mollusca** (Weichtiere) / **Bivalvia** (Muscheln) / **Eulamellibranchiata** (Blattkiemer, Lamellenkiemer) / **Sphaeriidae** (Erbsenmuscheln, Kugelmuscheln) / **Pisidium sp.** (Erbsenmuschel)
- **Mollusca** (Weichtiere) / **Gastropoda** (Schnecken) / **Basommatophora** (Süßwasserlungenschnecken, Wasserlungenschnecken) / **Carychiidae** (Zwerghornschnellen) / **Carychium sp.**
- **Mollusca** (Weichtiere) / **Gastropoda** (Schnecken) / **Neotaenioglossa** / **Hydrobiidae** (Wasserdeckelschnellen) / **Bythinella compressa** (Rhön-Quellschnecke)
- **Mollusca** (Weichtiere) / **Gastropoda** (Schnecken) / **Stylommatophora** (Landlungenschnecken) / **Arionidae** (Wegschnecken)
- **Mollusca** (Weichtiere) / **Gastropoda** (Schnecken) / **Stylommatophora** (Landlungenschnecken) / **Hygromiidae** (Laubschnellen) / **Monachoides incarnatus** (Rötliche Laubschnecke)
- **Mollusca** (Weichtiere) / **Gastropoda** (Schnecken) / **Stylommatophora** (Landlungenschnecken) / **Patulidae** (Schüsselschnellen) / **Discus rotundatus** (Gefleckte Schüsselschnecke)
- **Mollusca** (Weichtiere) / **Gastropoda** (Schnecken) / **Stylommatophora** (Landlungenschnecken) / **Zonitidae** (Glanzschnellen)

5526/Q-747 Hopfen-Berg-Quelle 06

Quellenkartierung im Biosphärenreservat Rhön – Standard-Datenbogen

Katastrnummer	5526/Q-747		
Name der Quelle	Hopfen-Berg-Quelle 06		
TK 1:25.000	5526 Bischofsheim an der Rhön		
Koordinaten (Gauß-Krüger; 7stellig)	r 3574955 GPS	h 5587346	NN 480
Gemarkung / Gemeinde		Oberelsbach	
Landkreis / Bundesland	Rhön-Grabfeld	Bayern	
Naturraum	354.12	Ostabfall der Langen Rhön	
Haupteinheit	354	Hohe Rhön	
Haupteinheitengruppe	35	Osthessisches Bergland	
Schutz	Naturschutzgebiet/Naturpark/Biosphärenreservat		
Gefährdung der Quelle			
weitere Gefährdungsfaktoren			
Maßnahmenvorschlag			
Gestein / geologisches Kürzel	Unterer Muschelkalk (mu)		
Art der Quelle	Sickerquelle		
Luft-/Wassertemperatur pH-Wert / Leitfähigkeit	min	6 °C / 9,8 °C	pH-Wert: 7,3 541 µS/cm
	max	6 °C / 9,8 °C	pH-Wert: 7,3 541 µS/cm
Feuchtigkeitsgrad	ständig feucht		
Bodensubstrat in der Quelle	steinig sandig, lehmig		
Umgebungslage	Wald		
Art des Waldes	Bergahorn, Buche, Holunder, Esche		
Pflanzengesellschaft im direkten Quellbereich	Gräser, Moose, Waldmeister		
Bemerkungen zum Objekt			
Weitere Anmerkungen			

5526/Q-747 Hopfen-Berg-Quelle 06

Objektfoto



Zoologisches Arteninventar

- **Annelida** (Gliederwürmer, Ringelwürmer) / **Clitellata** (Gürtelwürmer) / **Oligochaeta** (Wenigborster)
- **Arthropoda** (Gliederfüßer) / **Arachnida** (Spinnentiere) / **Araneae** (Spinnen, Webspinnen, Weberspinnen)
- **Arthropoda** (Gliederfüßer) / **Arachnida** (Spinnentiere) / **Opiliones** (Afterspinnen, Kanker, Weberknechte) / **Phalangiiidae** (Echte Weberknechte, Schneider)
- **Arthropoda** (Gliederfüßer) / **Crustacea** (Krebse, Krebstiere) / **Copepoda** (Ruderfußkrebse) / **Harpacticoida sp.** (Raupenhüpferlinge)
- **Arthropoda** (Gliederfüßer) / **Crustacea** (Krebse, Krebstiere) / **Ostracoda** (Muschelkrebse)
- **Arthropoda** (Gliederfüßer) / **Insecta** (Insekten) / **Coleoptera** (Käfer) / **Scirtidae** (Jochkäfer, Sumpfkäfer)

- **Arthropoda** (Gliederfüßer) / **Insecta** (Insekten) / **Diptera** (Zweiflügler) / **Ceratopogonidae** (Bartmücken, Gnitzen) / **Bezzia sp.**
- **Arthropoda** (Gliederfüßer) / **Insecta** (Insekten) / **Diptera** (Zweiflügler) / **Chironomidae** (Schwammücken, Schwarzmücken, Zuckmücken)
- **Arthropoda** (Gliederfüßer) / **Insecta** (Insekten) / **Plecoptera** (Steinfliegen, Uferfliegen)
- **Arthropoda** (Gliederfüßer) / **Insecta** (Insekten) / **Plecoptera** (Steinfliegen, Uferfliegen) / **Nemouridae**
- **Arthropoda** (Gliederfüßer) / **Insecta** (Insekten) / **Trichoptera** (Köcherfliegen) / **Lepidostomatidae** / **Crunoecia irrorata**
- **Mollusca** (Weichtiere) / **Gastropoda** (Schnecken) / **Neotaenioglossa** / **Hydrobiidae** (Wasserdeckelschnecken) / **Bythinella compressa** (Rhön-Quellschnecke)
- **Mollusca** (Weichtiere) / **Gastropoda** (Schnecken) / **Stylommatophora** (Landlungenschnecken) / **Hygromiidae** (Laubschnecken) / **Monachoides incarnatus** (Rötliche Laubschnecke)
- **Mollusca** (Weichtiere) / **Gastropoda** (Schnecken) / **Stylommatophora** (Landlungenschnecken) / **Patulidae** (Schüsselschnecken) / **Discus rotundatus** (Gefleckte Schüsselschnecke)
- **Mollusca** (Weichtiere) / **Gastropoda** (Schnecken) / **Stylommatophora** (Landlungenschnecken) / **Zonitidae** (Glanzschnecken)

5526/Q-748 Hopfen-Berg-Quelle 07

Quellenkartierung im Biosphärenreservat Rhön – Standard-Datenbogen

Katasternummer	5526/Q-748		
Name der Quelle	Hopfen-Berg-Quelle 07		
TK 1:25.000	5526 Bischofsheim an der Rhön		
Koordinaten (Gauß-Krüger; 7stellig)	r 3574968 GPS	h 5587372	NN 490
Gemarkung / Gemeinde		Oberelsbach	
Landkreis / Bundesland	Rhön-Grabfeld	Bayern	
Naturraum	354.12	Ostabfall der Langen Rhön	
Haupteinheit	354	Hohe Rhön	
Haupteinheitengruppe	35	Osthessisches Bergland	
Schutz	Naturschutzgebiet/Naturpark/Biosphärenreservat		
Gefährdung der Quelle			
weitere Gefährdungsfaktoren			
Maßnahmenvorschlag			
Gestein / geologisches Kürzel	Unterer Muschelkalk (mu)		
Art der Quelle	Sickerquelle		
Luft-/Wassertemperatur pH-Wert / Leitfähigkeit	min	6 °C / 8,5 °C	pH-Wert: 7,2 485 µS/cm
	max	6 °C / 8,5 °C	pH-Wert: 7,2 485 µS/cm
Feuchtigkeitsgrad	ständig fließend		
Bodensubstrat in der Quelle	steinig sandig, lehmig		
Umgebungslage	Wald		
Art des Waldes	Buche, Bergahorn, Esche, Erle		
Pflanzengesellschaft im direkten Quellbereich	Moose, Gräser, Giersch, Mädesüß		
Bemerkungen zum Objekt			
Weitere Anmerkungen			

5526/Q-748 Hopfen-Berg-Quelle 07

Objektfoto



Zoologisches Arteninventar

- **Annelida** (Gliederwürmer, Ringelwürmer) / **Clitellata** (Gürtelwürmer) / **Oligochaeta** (Wenigborster)
- **Annelida** (Gliederwürmer, Ringelwürmer) / **Clitellata** (Gürtelwürmer) / **Oligochaeta** (Wenigborster) / **Lumbricidae** (Regenwürmer)
- **Arthropoda** (Gliederfüßer) / **Arachnida** (Spinnentiere) / **Acari** (Milben)
- **Arthropoda** (Gliederfüßer) / **Arachnida** (Spinnentiere) / **Acari** (Milben) / **Oribatida sp.**
- **Arthropoda** (Gliederfüßer) / **Crustacea** (Krebse, Krebstiere) / **Amphipoda** (Flohkrebse) / **Gammaridae** / **Gammarus fossarum** (Bachflohkrebs)
- **Arthropoda** (Gliederfüßer) / **Insecta** (Insekten) / **Collembola** (Springschwänze)
- **Arthropoda** (Gliederfüßer) / **Insecta** (Insekten) / **Plecoptera** (Steinfliegen, Uferfliegen) / **Leuctridae** / **Leuctra sp.** (Nadel-Steinfliege)
- **Arthropoda** (Gliederfüßer) / **Insecta** (Insekten) / **Plecoptera** (Steinfliegen, Uferfliegen) / **Nemouridae**
- **Mollusca** (Weichtiere) / **Gastropoda** (Schnecken) / **Basommatophora** (Süßwasserlungenschnecken, Wasserlungenschnecken) / **Carychiidae** (Zwerghornschncken) / **Carychium sp.**
- **Mollusca** (Weichtiere) / **Gastropoda** (Schnecken) / **Neotaenioglossa** / **Hydrobiidae** (Wasserdeckelschnecken) / **Bythinella compressa** (Rhön-Quellschnecke)

- **Mollusca** (Weichtiere) / **Gastropoda** (Schnecken) / **Stylommatophora** (Landlungenschnecken) / **Hygromiidae** (Laubschnecken) / **Monachoides incarnatus** (Rötliche Laubschnecke)
- **Nemathelminthes** (Schlauchwürmer) / **Nematoda** (Fadenwürmer)
- **Plathelminthes** (Plattwürmer) / **Turbellaria** (Strudelwürmer) / **Tricladida** (Planarien, Tricladen) / **Planariidae** / **Crenobia alpina** (Alpenstrudelwurm)
- **Vertebrata** (Wirbeltiere) / **Amphibia** (Amphibien, Lurche) / **Anura** (Froschlurche) / **Ranidae** (Echte Frösche) / **Rana temporaria** (Grasfrosch)

5526/Q-749 Hopfen-Berg-Quelle 08

Quellenkartierung im Biosphärenreservat Rhön – Standard-Datenbogen

Katastrnummer	5526/Q-749		
Name der Quelle	Hopfen-Berg-Quelle 08		
TK 1:25.000	5526 Bischofsheim an der Rhön		
Koordinaten (Gauß-Krüger; 7stellig)	r 3574988 GPS	h 5587399	NN 500
Gemarkung / Gemeinde			Oberelsbach
Landkreis / Bundesland	Rhön-Grabfeld		Bayern
Naturraum	354.12	Ostabfall der Langen Rhön	
Haupteinheit	354	Hohe Rhön	
Haupteinheitengruppe	35	Osthessisches Bergland	
Schutz	Naturschutzgebiet/Naturpark/Biosphärenreservat		
Gefährdung der Quelle	Wasserentnahme		
weitere Gefährdungsfaktoren			
Maßnahmenvorschlag	Entfernung des Eimers und des Schlauchs.		
Gestein / geologisches Kürzel	Unterer Muschelkalk (mu)		
Art der Quelle	Sturzquelle Sickerquelle		
Luft-/Wassertemperatur pH-Wert / Leitfähigkeit	min	6,3 °C / 8 °C	pH-Wert: 7,2 476 µS/cm
	max	6,3 °C / 8 °C	pH-Wert: 7,2 476 µS/cm
Feuchtigkeitsgrad	ständig fließend		
Bodensubstrat in der Quelle	steinig sandig, lehmig		
Umgebungslage	Wald		
Art des Waldes	Rotbuche, Esche, Erle, Feldahorn		
Pflanzengesellschaft im direkten Quellbereich	Moose, Gräser		
Bemerkungen zum Objekt	Kalktuffbildung		
Weitere Anmerkungen			

5526/Q-749 Hopfen-Berg-Quelle 08

Objektfoto



Zoologisches Arteninventar

- **Arthropoda** (Gliederfüßer) / **Arachnida** (Spinnentiere) / **Acari** (Milben) / **Oribatida sp.**
- **Arthropoda** (Gliederfüßer) / **Arachnida** (Spinnentiere) / **Acari** (Milben) / **Phthiracaridae** (Hornmilben)
- **Arthropoda** (Gliederfüßer) / **Arachnida** (Spinnentiere) / **Araneae** (Spinnen, Webspinnen, Weberspinnen) / **Linyphiidae** (Baldachinspinnen, Deckennetzspinnen, Zwergspinnen)
- **Arthropoda** (Gliederfüßer) / **Crustacea** (Krebse, Krebstiere) / **Amphipoda** (Flohkrebse) / **Gammaridae** / **Gammarus fossarum** (Bachflohkrebs)
- **Arthropoda** (Gliederfüßer) / **Crustacea** (Krebse, Krebstiere) / **Ostracoda** (Muschelkrebse)
- **Arthropoda** (Gliederfüßer) / **Insecta** (Insekten) / **Coleoptera** (Käfer) / **Elmidae** (Hakenkäfer, Klauenkäfer)
- **Arthropoda** (Gliederfüßer) / **Insecta** (Insekten) / **Coleoptera** (Käfer) / **Scirtidae** (Jochkäfer, Sumpfkäfer)
- **Arthropoda** (Gliederfüßer) / **Insecta** (Insekten) / **Collembola** (Springschwänze)
- **Arthropoda** (Gliederfüßer) / **Insecta** (Insekten) / **Plecoptera** (Steinfliegen, Uferfliegen) / **Nemouridae**
- **Arthropoda** (Gliederfüßer) / **Insecta** (Insekten) / **Trichoptera** (Köcherfliegen)
- **Arthropoda** (Gliederfüßer) / **Myriapoda** (Tausendfüßer, Tausendfüßler, Vielfüßer) / **Diplopoda** (Doppelfüßer, Doppelfüßler) / **Julidae** (Schnurfüßer)

- **Mollusca** (Weichtiere) / **Gastropoda** (Schnecken) / **Neotaenioglossa** / **Hydrobiidae** (Wasserdeckelschnecken) / **Bythinella compressa** (Rhön-Quellschnecke)
- **Mollusca** (Weichtiere) / **Gastropoda** (Schnecken) / **Stylommatophora** (Landlungenschnecken) / **Patulidae** (Schüsselschnecken) / **Discus rotundatus** (Gefleckte Schüsselschnecke)
- **Plathelminthes** (Plattwürmer) / **Turbellaria** (Strudelwürmer) / **Tricladida** (Planarien, Tricladen) / **Planariidae** / **Crenobia alpina** (Alpenstrudelwurm)
- **Vertebrata** (Wirbeltiere) / **Amphibia** (Amphibien, Lurche) / **Anura** (Froschlurche) / **Ranidae** (Echte Frösche) / **Rana temporaria** (Grasfrosch)

5526/Q-750 Hopfen-Berg-Quelle 09

Quellenkartierung im Biosphärenreservat Rhön – Standard-Datenbogen

Katastrnummer	5526/Q-750		
Name der Quelle	Hopfen-Berg-Quelle 09		
TK 1:25.000	5526 Bischofsheim an der Rhön		
Koordinaten (Gauß-Krüger; 7stellig)	r 3574949 GPS	h 5587299	NN 470
Gemarkung / Gemeinde		Oberelsbach	
Landkreis / Bundesland	Rhön-Grabfeld	Bayern	
Naturraum	354.12	Ostabfall der Langen Rhön	
Haupteinheit	354	Hohe Rhön	
Haupteinheitengruppe	35	Osthessisches Bergland	
Schutz	Naturschutzgebiet/Naturpark/Biosphärenreservat		
Gefährdung der Quelle			
weitere Gefährdungsfaktoren			
Maßnahmenvorschlag			
Gestein / geologisches Kürzel	Unterer Muschelkalk (mu)		
Art der Quelle	Sickerquelle		
Luft-/Wassertemperatur pH-Wert / Leitfähigkeit	min	6,6 °C / 6,9 °C	pH-Wert: 7,4 534 µS/cm
	max	6,6 °C / 6,9 °C	pH-Wert: 7,4 534 µS/cm
Feuchtigkeitsgrad	ständig feucht		
Bodensubstrat in der Quelle	steinig sandig, lehmig		
Umgebungslage	Wald		
Art des Waldes	Bergahorn, Esche, Buche, Holunder		
Pflanzengesellschaft im direkten Quellbereich	Moose, Waldmeister		
Bemerkungen zum Objekt			
Weitere Anmerkungen			

5526/Q-750 Hopfen-Berg-Quelle 09

Objektfoto



Zoologisches Arteninventar

- **Annelida** (Gliederwürmer, Ringelwürmer) / **Clitellata** (Gürtelwürmer) / **Oligochaeta** (Wenigborster)
- **Annelida** (Gliederwürmer, Ringelwürmer) / **Clitellata** (Gürtelwürmer) / **Oligochaeta** (Wenigborster) / **Lumbricidae** (Regenwürmer)
- **Arthropoda** (Gliederfüßer) / **Arachnida** (Spinnentiere) / **Opiliones** (Afterspinnen, Kanker, Weberknechte) / **Phalangiiidae** (Echte Weberknechte, Schneider)
- **Arthropoda** (Gliederfüßer) / **Crustacea** (Krebse, Krebstiere) / **Copepoda** (Ruderfußkrebse) / **Cyclopidae** (Hüpfelinge)
- **Arthropoda** (Gliederfüßer) / **Crustacea** (Krebse, Krebstiere) / **Copepoda** (Ruderfußkrebse) / **Harpacticoida sp.** (Raupenhüpfelinge)
- **Arthropoda** (Gliederfüßer) / **Crustacea** (Krebse, Krebstiere) / **Ostracoda** (Muschelkrebse)
- **Arthropoda** (Gliederfüßer) / **Insecta** (Insekten) / **Collembola** (Springschwänze)
- **Arthropoda** (Gliederfüßer) / **Insecta** (Insekten) / **Diptera** (Zweiflügler) / **Ceratopogonidae** (Bartmücken, Gnitzen) / **Bezzia sp.**
- **Arthropoda** (Gliederfüßer) / **Insecta** (Insekten) / **Diptera** (Zweiflügler) / **Chironomidae** (Schwarmmücken, Schwarzmücken, Zuckmücken)
- **Arthropoda** (Gliederfüßer) / **Insecta** (Insekten) / **Diptera** (Zweiflügler) / **Tipulidae** (Erdschnaken, Pferdeschnaken, Schnaken)

- **Arthropoda** (Gliederfüßer) / **Insecta** (Insekten) / **Plecoptera** (Steinfliegen, Uferfliegen) / **Nemouridae**
- **Arthropoda** (Gliederfüßer) / **Insecta** (Insekten) / **Trichoptera** (Köcherfliegen) / **Sericostomatidae** / **Sericostoma sp.**
- **Arthropoda** (Gliederfüßer) / **Myriapoda** (Tausendfüßer, Tausendfüßler, Vielfüßer) / **Diplopoda** (Doppelfüßer, Doppelfüßler) / **Julidae** (Schnurfüßer)
- **Mollusca** (Weichtiere) / **Bivalvia** (Muscheln) / **Eulamellibranchiata** (Blattkiemer, Lamellenkiemer) / **Sphaeriidae** (Erbsenmuscheln, Kugelmuscheln) / **Pisidium sp.** (Erbsenmuschel)
- **Mollusca** (Weichtiere) / **Gastropoda** (Schnecken) / **Stylommatophora** (Landlungenschnecken) / **Arionidae** (Wegschnecken)
- **Mollusca** (Weichtiere) / **Gastropoda** (Schnecken) / **Stylommatophora** (Landlungenschnecken) / **Clausiliidae** (Schließmundschnecken)
- **Mollusca** (Weichtiere) / **Gastropoda** (Schnecken) / **Stylommatophora** (Landlungenschnecken) / **Helicodontidae** (Riemenschnecken) / **Helicodonta obvoluta** (Riemenschnecke)
- **Mollusca** (Weichtiere) / **Gastropoda** (Schnecken) / **Stylommatophora** (Landlungenschnecken) / **Patulidae** (Schüsselschnecken) / **Discus rotundatus** (Gefleckte Schüsselschnecke)
- **Mollusca** (Weichtiere) / **Gastropoda** (Schnecken) / **Stylommatophora** (Landlungenschnecken) / **Stylommatophora sp. (Gehäuseschnecken)**

5526/Q-751 Hopfen-Berg-Quelle 10

Quellenkartierung im Biosphärenreservat Rhön – Standard-Datenbogen

Katastrnummer	5526/Q-751		
Name der Quelle	Hopfen-Berg-Quelle 10		
TK 1:25.000	5526 Bischofsheim an der Rhön		
Koordinaten (Gauß-Krüger; 7stellig)	r 3574913 GPS	h 5587299	NN 470
Gemarkung / Gemeinde		Oberelsbach	
Landkreis / Bundesland	Rhön-Grabfeld	Bayern	
Naturraum	354.12	Ostabfall der Langen Rhön	
Haupteinheit	354	Hohe Rhön	
Haupteinheitengruppe	35	Osthessisches Bergland	
Schutz	Naturschutzgebiet/Naturpark/Biosphärenreservat		
Gefährdung der Quelle			
weitere Gefährdungsfaktoren			
Maßnahmenvorschlag			
Gestein / geologisches Kürzel	Unterer Muschelkalk (mu)		
Art der Quelle	Sickerquelle		
Luft-/Wassertemperatur pH-Wert / Leitfähigkeit	min	6,2 °C / 8,5 °C	pH-Wert: 7,5 490 µS/cm
	max	6,2 °C / 8,5 °C	pH-Wert: 7,5 490 µS/cm
Feuchtigkeitsgrad	ständig feucht		
Bodensubstrat in der Quelle	steinig sandig, lehmig		
Umgebungslage	Wald		
Art des Waldes	Buche, Bergahorn		
Pflanzengesellschaft im direkten Quellbereich	Wald-Bingelkraut, Moose, Waldmeister		
Bemerkungen zum Objekt			
Weitere Anmerkungen			

5526/Q-751 Hopfen-Berg-Quelle 10

Objektfoto



Zoologisches Arteninventar

- **Arthropoda** (Gliederfüßer) / **Arachnida** (Spinnentiere) / **Acari** (Milben) / **Hydrachnellae** (Süßwassermilben)
- **Arthropoda** (Gliederfüßer) / **Crustacea** (Krebse, Krebstiere) / **Copepoda** (Ruderfußkrebse) / **Cyclopidae** (Hüpfertlinge)
- **Arthropoda** (Gliederfüßer) / **Crustacea** (Krebse, Krebstiere) / **Copepoda** (Ruderfußkrebse) / **Harpacticoida sp.** (Raupenhüpfertlinge)
- **Arthropoda** (Gliederfüßer) / **Crustacea** (Krebse, Krebstiere) / **Isopoda** (Asseln) / **Trichoniscidae** (Zwergasseln) / **Trichoniscus sp.**
- **Arthropoda** (Gliederfüßer) / **Insecta** (Insekten) / **Diptera** (Zweiflügler)
- **Arthropoda** (Gliederfüßer) / **Insecta** (Insekten) / **Diptera** (Zweiflügler) / **Ceratopogonidae** (Bartmücken, Gnitzen) / **Bezzia sp.**
- **Arthropoda** (Gliederfüßer) / **Insecta** (Insekten) / **Diptera** (Zweiflügler) / **Tipulidae** (Erdschnaken, Pferdeschnaken, Schnaken)
- **Arthropoda** (Gliederfüßer) / **Insecta** (Insekten) / **Trichoptera** (Köcherfliegen)
- **Mollusca** (Weichtiere) / **Gastropoda** (Schnecken) / **Neotaenioglossa** / **Hydrobiidae** (Wasserdeckelschnecken) / **Bythinella compressa** (Rhön-Quellschnecke)
- **Mollusca** (Weichtiere) / **Gastropoda** (Schnecken) / **Stylommatophora** (Landlungenschnecken) / **Enidae** (Turmschnecken) / **Ena montana** (Bergturmschnecke)

- **Mollusca** (Weichtiere) / **Gastropoda** (Schnecken) / **Stylommatophora** (Landlungenschnecken) / **Patulidae** (Schüsselschnecken) / **Discus rotundatus** (Gefleckte Schüsselschnecke)
- **Mollusca** (Weichtiere) / **Gastropoda** (Schnecken) / **Stylommatophora** (Landlungenschnecken) / **Zonitidae** (Glanzschnecken)

5526/Q-752 Hopfen-Berg-Quelle 11

Quellenkartierung im Biosphärenreservat Rhön – Standard-Datenbogen

Katastrernummer	5526/Q-752		
Name der Quelle	Hopfen-Berg-Quelle 11		
TK 1:25.000	5526 Bischofsheim an der Rhön		
Koordinaten (Gauß-Krüger; 7stellig)	r 3574909 GPS	h 5587296	NN 470
Gemarkung / Gemeinde			Oberelsbach
Landkreis / Bundesland	Rhön-Grabfeld		Bayern
Naturraum	354.12	Ostabfall der Langen Rhön	
Haupteinheit	354	Hohe Rhön	
Haupteinheitengruppe	35	Osthessisches Bergland	
Schutz	Naturschutzgebiet/Naturpark/Biosphärenreservat		
Gefährdung der Quelle			
weitere Gefährdungsfaktoren			
Maßnahmenvorschlag			
Gestein / geologisches Kürzel	Unterer Muschelkalk (mu)		
Art der Quelle	Sickerquelle		
Luft-/Wassertemperatur pH-Wert / Leitfähigkeit	min	6,2 °C / 8,7 °C	pH-Wert: 7,6 478 µS/cm
	max	6,2 °C / 8,7 °C	pH-Wert: 7,6 478 µS/cm
Feuchtigkeitsgrad	ständig feucht		
Bodensubstrat in der Quelle	steinig sandig, lehmig		
Umgebungslage	Wald		
Art des Waldes	Buche, Bergahorn		
Pflanzengesellschaft im direkten Quellbereich	Moose, Gräser, Wald-Bingelkraut		
Bemerkungen zum Objekt			
Weitere Anmerkungen			

5526/Q-752 Hopfen-Berg-Quelle 11

Objektfoto



Zoologisches Arteninventar

- **Annelida** (Gliederwürmer, Ringelwürmer) / **Clitellata** (Gürtelwürmer) / **Oligochaeta** (Wenigborster)
- **Arthropoda** (Gliederfüßer) / **Arachnida** (Spinnentiere) / **Acari** (Milben) / **Oribatida sp.**
- **Arthropoda** (Gliederfüßer) / **Arachnida** (Spinnentiere) / **Araneae** (Spinnen, Webspinnen, Weberspinnen) / **Linyphiidae** (Baldachinspinnen, Deckennetzspinnen, Zwergspinnen)
- **Arthropoda** (Gliederfüßer) / **Crustacea** (Krebse, Krebstiere) / **Copepoda** (Ruderfußkrebse) / **Cyclopidae** (Hüpfelinge)
- **Arthropoda** (Gliederfüßer) / **Crustacea** (Krebse, Krebstiere) / **Copepoda** (Ruderfußkrebse) / **Harpacticoida sp.** (Raupenhüpfelinge)
- **Arthropoda** (Gliederfüßer) / **Insecta** (Insekten) / **Coleoptera** (Käfer)
- **Arthropoda** (Gliederfüßer) / **Insecta** (Insekten) / **Collembola** (Springschwänze)

- **Arthropoda** (Gliederfüßer) / **Insecta** (Insekten) / **Diptera** (Zweiflügler)
- **Arthropoda** (Gliederfüßer) / **Insecta** (Insekten) / **Diptera** (Zweiflügler) / **Ceratopogonidae** (Bartmücken, Gnitzen) / **Bezzia sp.**
- **Arthropoda** (Gliederfüßer) / **Insecta** (Insekten) / **Diptera** (Zweiflügler) / **Chironomidae** (Schwarmmücken, Schwarzmücken, Zuckmücken)
- **Arthropoda** (Gliederfüßer) / **Insecta** (Insekten) / **Plecoptera** (Steinfliegen, Uferfliegen) / **Leuctridae** / **Leuctra sp.** (Nadel-Steinfliege)
- **Arthropoda** (Gliederfüßer) / **Insecta** (Insekten) / **Plecoptera** (Steinfliegen, Uferfliegen) / **Nemouridae**
- **Arthropoda** (Gliederfüßer) / **Insecta** (Insekten) / **Trichoptera** (Köcherfliegen)
- **Mollusca** (Weichtiere) / **Gastropoda** (Schnecken) / **Neotaenioglossa** / **Hydrobiidae** (Wasserdeckelschnecken) / **Bythinella compressa** (Rhön-Quellschnecke)
- **Mollusca** (Weichtiere) / **Gastropoda** (Schnecken) / **Stylommatophora** (Landlungenschnecken) / **Enidae** (Turmschnecken)
- **Mollusca** (Weichtiere) / **Gastropoda** (Schnecken) / **Stylommatophora** (Landlungenschnecken) / **Patulidae** (Schüsselschnecken) / **Discus rotundatus** (Gefleckte Schüsselschnecke)
- **Mollusca** (Weichtiere) / **Gastropoda** (Schnecken) / **Stylommatophora** (Landlungenschnecken) / **Stylommatophora sp. (Gehäuseschnecken)**
- **Vertebrata** (Wirbeltiere) / **Amphibia** (Amphibien, Lurche) / **Anura** (Froschlurche) / **Ranidae** (Echte Frösche) / **Rana temporaria** (Grasfrosch)

5526/Q-753 Hopfen-Berg-Quelle 12

Quellenkartierung im Biosphärenreservat Rhön – Standard-Datenbogen

Katasternummer	5526/Q-753		
Name der Quelle	Hopfen-Berg-Quelle 12		
TK 1:25.000	5526 Bischofsheim an der Rhön		
Koordinaten (Gauß-Krüger; 7stellig)	r 3574903 GPS	h 5587281	NN 468
Gemarkung / Gemeinde			Oberelsbach
Landkreis / Bundesland	Rhön-Grabfeld		Bayern
Naturraum	354.12	Ostabfall der Langen Rhön	
Haupteinheit	354	Hohe Rhön	
Haupteinheitengruppe	35	Osthessisches Bergland	
Schutz	Naturschutzgebiet/Naturpark/Biosphärenreservat		
Gefährdung der Quelle			
weitere Gefährdungsfaktoren			
Maßnahmenvorschlag			
Gestein / geologisches Kürzel	Unterer Muschelkalk (mu)		
Art der Quelle	Sickerquelle		
Luft-/Wassertemperatur pH-Wert / Leitfähigkeit	min	6,2 °C / 10,3 °C	pH-Wert: 7,4 497 µS/cm
	max	6,2 °C / 10,3 °C	pH-Wert: 7,4 497 µS/cm
Feuchtigkeitsgrad	ständig feucht		
Bodensubstrat in der Quelle	steinig sandig, lehmig		
Umgebungslage	Wald		
Art des Waldes	Buche, Bergahorn		
Pflanzengesellschaft im direkten Quellbereich	Moose, Gräser, Waldmeister		
Bemerkungen zum Objekt			
Weitere Anmerkungen			

5526/Q-753 Hopfen-Berg-Quelle 12

Objektfoto



Zoologisches Arteninventar

- **Annelida** (Gliederwürmer, Ringelwürmer) / **Clitellata** (Gürtelwürmer) / **Oligochaeta** (Wenigborster)
- **Arthropoda** (Gliederfüßer) / **Arachnida** (Spinnentiere) / **Acari** (Milben) / **Oribatida sp.**
- **Arthropoda** (Gliederfüßer) / **Arachnida** (Spinnentiere) / **Araneae** (Spinnen, Webespinnen, Weberspinnen) / **Linyphiidae** (Baldachinspinnen, Deckennetzspinnen, Zwergspinnen)
- **Arthropoda** (Gliederfüßer) / **Arachnida** (Spinnentiere) / **Pseudoscorpiones** (Afterskorpione, Mooskorpione, Pseudoskorpione) / **Neobisiidae** / **Neobisium sp.**
- **Arthropoda** (Gliederfüßer) / **Crustacea** (Krebse, Krebstiere) / **Copepoda** (Ruderfußkrebse) / **Cyclopidae** (Hüpfelinge)
- **Arthropoda** (Gliederfüßer) / **Crustacea** (Krebse, Krebstiere) / **Copepoda** (Ruderfußkrebse) / **Harpacticoida sp.** (Raupenhüpfelinge)
- **Arthropoda** (Gliederfüßer) / **Crustacea** (Krebse, Krebstiere) / **Isopoda** (Asseln) / **Trichoniscidae** (Zwergasseln) / **Trichoniscus sp.**
- **Arthropoda** (Gliederfüßer) / **Crustacea** (Krebse, Krebstiere) / **Ostracoda** (Muschelkrebse)
- **Arthropoda** (Gliederfüßer) / **Insecta** (Insekten) / **Coleoptera** (Käfer) / **Staphylinidae** (Kurzflügelkäfer, Kurzflügler, Raubkäfer, Raubkurzkäfer)
- **Arthropoda** (Gliederfüßer) / **Insecta** (Insekten) / **Collembola** (Springschwänze)

- **Arthropoda** (Gliederfüßer) / **Insecta** (Insekten) / **Diptera** (Zweiflügler) / **Ceratopogonidae** (Bartmücken, Gnitzen) / **Bezzia sp.**
- **Arthropoda** (Gliederfüßer) / **Insecta** (Insekten) / **Diptera** (Zweiflügler) / **Chironomidae** (Schwarmmücken, Schwarzmücken, Zuckmücken)
- **Arthropoda** (Gliederfüßer) / **Insecta** (Insekten) / **Diptera** (Zweiflügler) / **Tipulidae** (Erdschnaken, Pferdeschnaken, Schnaken)
- **Arthropoda** (Gliederfüßer) / **Insecta** (Insekten) / **Homoptera** (Gleichflügler, Pflanzensauger) / **Aphidina sp.** (Blattläuse)
- **Mollusca** (Weichtiere) / **Gastropoda** (Schnecken) / **Basommatophora** (Süßwasserlungenschnecken, Wasserlungenschnecken) / **Carychiidae** (Zwerghornschnacken) / **Carychium sp.**
- **Mollusca** (Weichtiere) / **Gastropoda** (Schnecken) / **Stylommatophora** (Landlungenschnecken) / **Clausiliidae** (Schließmundschnecken)
- **Mollusca** (Weichtiere) / **Gastropoda** (Schnecken) / **Stylommatophora** (Landlungenschnecken) / **Patulidae** (Schüsselschnecken) / **Discus rotundatus** (Gefleckte Schüsselschnecke)
- **Mollusca** (Weichtiere) / **Gastropoda** (Schnecken) / **Stylommatophora** (Landlungenschnecken) / **Stylommatophora sp. (Gehäuseschnecken)**
- **Mollusca** (Weichtiere) / **Gastropoda** (Schnecken) / **Stylommatophora** (Landlungenschnecken) / **Zonitidae** (Glanzschnecken)
- **Nemathelminthes** (Schlauchwürmer) / **Nematoda** (Fadenwürmer)

5526/Q-754 Hopfen-Berg-Quelle 13

Quellenkartierung im Biosphärenreservat Rhön – Standard-Datenbogen

Katasternummer	5526/Q-754		
Name der Quelle	Hopfen-Berg-Quelle 13		
TK 1:25.000	5526 Bischofsheim an der Rhön		
Koordinaten (Gauß-Krüger; 7stellig)	r 3574907 GPS	h 5587266	NN 465
Gemarkung / Gemeinde			Oberelsbach
Landkreis / Bundesland	Rhön-Grabfeld		Bayern
Naturraum	354.12	Ostabfall der Langen Rhön	
Haupteinheit	354	Hohe Rhön	
Haupteinheitengruppe	35	Osthessisches Bergland	
Schutz	Naturschutzgebiet/Naturpark/Biosphärenreservat		
Gefährdung der Quelle			
weitere Gefährdungsfaktoren			
Maßnahmenvorschlag			
Gestein / geologisches Kürzel	Unterer Muschelkalk (mu)		
Art der Quelle	Sickerquelle		
Luft-/Wassertemperatur pH-Wert / Leitfähigkeit	min	6,2 °C / 9,3 °C	pH-Wert: 7,6 475 µS/cm
	max	6,2 °C / 9,3 °C	pH-Wert: 7,6 475 µS/cm
Feuchtigkeitsgrad	ständig feucht		
Bodensubstrat in der Quelle	steinig sandig, lehmig		
Umgebungslage	Wald		
Art des Waldes	Buche, Bergahorn		
Pflanzengesellschaft im direkten Quellbereich	Moose, Gräser, Waldmeister		
Bemerkungen zum Objekt			
Weitere Anmerkungen			

5526/Q-754 Hopfen-Berg-Quelle 13

Objektfoto



Zoologisches Arteninventar

- **Arthropoda** (Gliederfüßer) / **Arachnida** (Spinnentiere) / **Acari** (Milben) / **Phthiracaridae** (Hornmilben)
- **Arthropoda** (Gliederfüßer) / **Arachnida** (Spinnentiere) / **Opiliones** (Afterspinnen, Kanker, Weberknechte) / **Phalangidae** (Echte Weberknechte, Schneider)
- **Arthropoda** (Gliederfüßer) / **Arachnida** (Spinnentiere) / **Pseudoscorpiones** (Afterskorpione, Mooskorpione, Pseudoskorpione) / **Neobisiidae** / **Neobisium sp.**
- **Arthropoda** (Gliederfüßer) / **Crustacea** (Krebse, Krebstiere) / **Copepoda** (Ruderfußkrebse) / **Cyclopidae** (Hüpferlinge)
- **Arthropoda** (Gliederfüßer) / **Crustacea** (Krebse, Krebstiere) / **Copepoda** (Ruderfußkrebse) / **Harpacticoida sp.** (Raupenhüpferlinge)
- **Arthropoda** (Gliederfüßer) / **Crustacea** (Krebse, Krebstiere) / **Ostracoda** (Muschelkrebse)
- **Arthropoda** (Gliederfüßer) / **Insecta** (Insekten) / **Collembola** (Springschwänze)
- **Arthropoda** (Gliederfüßer) / **Insecta** (Insekten) / **Diptera** (Zweiflügler)
- **Arthropoda** (Gliederfüßer) / **Insecta** (Insekten) / **Diptera** (Zweiflügler) / **Dixidae** (Doppeladernmücken, Meniskusmücken, Tastermücken) / **Dixa sp.**
- **Arthropoda** (Gliederfüßer) / **Insecta** (Insekten) / **Diptera** (Zweiflügler) / **Psychodidae** (Schmetterlingsmücken)

- **Mollusca** (Weichtiere) / **Gastropoda** (Schnecken) / **Neotaenioglossa** / **Hydrobiidae** (Wasserdeckelschnecken) / **Bythinella compressa** (Rhön-Quellschnecke)
- **Mollusca** (Weichtiere) / **Gastropoda** (Schnecken) / **Stylommatophora** (Landlungenschnecken) / **Clausiliidae** (Schließmundschnecken)
- **Mollusca** (Weichtiere) / **Gastropoda** (Schnecken) / **Stylommatophora** (Landlungenschnecken) / **Enidae** (Turmschnecken)
- **Mollusca** (Weichtiere) / **Gastropoda** (Schnecken) / **Stylommatophora** (Landlungenschnecken) / **Patulidae** (Schüsselschnecken) / **Discus rotundatus** (Gefleckte Schüsselschnecke)
- **Mollusca** (Weichtiere) / **Gastropoda** (Schnecken) / **Stylommatophora** (Landlungenschnecken) / **Stylommatophora sp. (Gehäuseschnecken)**
- **Nemathelminthes** (Schlauchwürmer) / **Nematoda** (Fadenwürmer)
- **Vertebrata** (Wirbeltiere) / **Amphibia** (Amphibien, Lurche) / **Anura** (Froschlurche) / **Ranidae** (Echte Frösche) / **Rana temporaria** (Grasfrosch)

5526/Q-755 Lieder-Bach-Quelle 01

Quellenkartierung im Biosphärenreservat Rhön – Standard-Datenbogen

Katastrnummer	5526/Q-755		
Name der Quelle	Lieder-Bach-Quelle 01		
TK 1:25.000	5526 Bischofsheim an der Rhön		
Koordinaten (Gauß-Krüger; 7stellig)	r 3574752 GPS	h 5587295	NN 480
Gemarkung / Gemeinde		Oberelsbach	
Landkreis / Bundesland	Rhön-Grabfeld	Bayern	
Naturraum	354.12	Ostabfall der Langen Rhön	
Haupteinheit	354	Hohe Rhön	
Haupteinheitengruppe	35	Osthessisches Bergland	
Schutz	Naturschutzgebiet/Naturpark/Biosphärenreservat		
Gefährdung der Quelle	Wildvertritt/Suhle		
weitere Gefährdungsfaktoren			
Maßnahmenvorschlag			
Gestein / geologisches Kürzel	Unterer Muschelkalk (mu)		
Art der Quelle	Sickerquelle		
Luft-/Wassertemperatur pH-Wert / Leitfähigkeit	min	7,2 °C / 8,3 °C	pH-Wert: 7,4 418 µS/cm
	max	7,2 °C / 8,3 °C	pH-Wert: 7,4 418 µS/cm
Feuchtigkeitsgrad	ständig feucht		
Bodensubstrat in der Quelle	steinig sandig, lehmig		
Umgebungslage	Wald		
Art des Waldes	Bergahorn, Buche, Haselnuss, Schwarzer Holunder		
Pflanzengesellschaft im direkten Quellbereich	Moose, Gräser		
Bemerkungen zum Objekt			
Weitere Anmerkungen			

5526/Q-755 Lieder-Bach-Quelle 01

Objektfoto



Zoologisches Arteninventar

- **Annelida** (Gliederwürmer, Ringelwürmer) / **Clitellata** (Gürtelwürmer) / **Oligochaeta** (Wenigborster)
- **Annelida** (Gliederwürmer, Ringelwürmer) / **Clitellata** (Gürtelwürmer) / **Oligochaeta** (Wenigborster) / **Lumbricidae** (Regenwürmer) / **Eiseniella tetraedra** (Wasser-Regenwurm)
- **Arthropoda** (Gliederfüßer) / **Arachnida** (Spinnentiere) / **Pseudoscorpiones** (Afterskorpione, Mooskorpione, Pseudoskorpione) / **Neobisiidae** / **Neobisium sp.**
- **Arthropoda** (Gliederfüßer) / **Crustacea** (Krebse, Krebstiere) / **Copepoda** (Ruderfußkrebse) / **Cyclopidae** (Hüpferlinge)
- **Arthropoda** (Gliederfüßer) / **Crustacea** (Krebse, Krebstiere) / **Copepoda** (Ruderfußkrebse) / **Harpacticoida sp.** (Raupenhüpferlinge)
- **Arthropoda** (Gliederfüßer) / **Crustacea** (Krebse, Krebstiere) / **Ostracoda** (Muschelkrebse)
- **Arthropoda** (Gliederfüßer) / **Insecta** (Insekten) / **Coleoptera** (Käfer)
- **Arthropoda** (Gliederfüßer) / **Insecta** (Insekten) / **Collembola** (Springschwänze)
- **Arthropoda** (Gliederfüßer) / **Insecta** (Insekten) / **Diptera** (Zweiflügler) / **Ceratopogonidae** (Bartmücken, Gnitzen) / **Bezzia sp.**
- **Arthropoda** (Gliederfüßer) / **Insecta** (Insekten) / **Diptera** (Zweiflügler) / **Chironomidae** (Schwarmmücken, Schwarzmücken, Zuckmücken)

- **Arthropoda** (Gliederfüßer) / **Insecta** (Insekten) / **Diptera** (Zweiflügler) / **Psychodidae** (Schmetterlingsmücken)
- **Arthropoda** (Gliederfüßer) / **Insecta** (Insekten) / **Diptera** (Zweiflügler) / **Syrphidae** (Schwebfliegen)
- **Arthropoda** (Gliederfüßer) / **Insecta** (Insekten) / **Diptera** (Zweiflügler) / **Tipulidae** (Erdschnaken, Pferdeschnaken, Schnaken)
- **Arthropoda** (Gliederfüßer) / **Insecta** (Insekten) / **Plecoptera** (Steinfliegen, Uferfliegen) / **Nemouridae**
- **Mollusca** (Weichtiere) / **Gastropoda** (Schnecken) / **Basommatophora** (Süßwasserlungenschnecken, Wasserlungenschnecken) / **Carychiidae** (Zwerghornschnaken) / **Carychium tridentatum** (Schlanke Zwerghornschnacke)
- **Mollusca** (Weichtiere) / **Gastropoda** (Schnecken) / **Stylommatophora** (Landlungenschnecken) / **Clausiliidae** (Schließmundschnecken)

5526/Q-756 Lieder-Bach-Quelle 02

Quellenkartierung im Biosphärenreservat Rhön – Standard-Datenbogen

Katastrnummer	5526/Q-756		
Name der Quelle	Lieder-Bach-Quelle 02		
TK 1:25.000	5526 Bischofsheim an der Rhön		
Koordinaten (Gauß-Krüger; 7stellig)	r 3574747 GPS	h 5587303	NN 480
Gemarkung / Gemeinde			Oberelsbach
Landkreis / Bundesland	Rhön-Grabfeld		Bayern
Naturraum	354.12	Ostabfall der Langen Rhön	
Haupteinheit	354	Hohe Rhön	
Haupteinheitengruppe	35	Osthessisches Bergland	
Schutz	Naturschutzgebiet/Naturpark/Biosphärenreservat		
Gefährdung der Quelle			
weitere Gefährdungsfaktoren			
Maßnahmenvorschlag			
Gestein / geologisches Kürzel	Oberer Buntsandstein (so)		
Art der Quelle	Sickerquelle		
Luft-/Wassertemperatur pH-Wert / Leitfähigkeit	min	7,2 °C / 8,4 °C	pH-Wert: 7,4 146 µS/cm
	max	7,2 °C / 8,4 °C	pH-Wert: 7,4 146 µS/cm
Feuchtigkeitsgrad	ständig fließend		
Bodensubstrat in der Quelle	steinig sandig, lehmig		
Umgebungslage	Wald		
Art des Waldes	Bergahorn, Buche, Haselnuss		
Pflanzengesellschaft im direkten Quellbereich	Moose, Sauerklee, Storchschnabel		
Bemerkungen zum Objekt			
Weitere Anmerkungen			

5526/Q-756 Lieder-Bach-Quelle 02

Objektfoto



Zoologisches Arteninventar

- **Annelida** (Gliederwürmer, Ringelwürmer) / **Clitellata** (Gürtelwürmer) / **Oligochaeta** (Wenigborster)
- **Arthropoda** (Gliederfüßer) / **Arachnida** (Spinnentiere) / **Araneae** (Spinnen, Webspinnen, Weberspinnen)
- **Arthropoda** (Gliederfüßer) / **Crustacea** (Krebse, Krebstiere) / **Amphipoda** (Flohkrebse) / **Gammaridae** / **Gammarus fossarum** (Bachflohkrebs)
- **Arthropoda** (Gliederfüßer) / **Crustacea** (Krebse, Krebstiere) / **Copepoda** (Ruderfußkrebse) / **Harpacticoida sp.** (Raupenhüpferlinge)
- **Arthropoda** (Gliederfüßer) / **Crustacea** (Krebse, Krebstiere) / **Isopoda** (Asseln)
- **Arthropoda** (Gliederfüßer) / **Crustacea** (Krebse, Krebstiere) / **Isopoda** (Asseln) / **Trichoniscidae** (Zwergasseln) / **Trichoniscus sp.**
- **Arthropoda** (Gliederfüßer) / **Insecta** (Insekten) / **Coleoptera** (Käfer) / **Hydraenidae** (Langtaster, Langtasterwasserkäfer)
- **Arthropoda** (Gliederfüßer) / **Insecta** (Insekten) / **Coleoptera** (Käfer) / **Scirtidae** (Jochkäfer, Sumpfkäfer)
- **Arthropoda** (Gliederfüßer) / **Insecta** (Insekten) / **Coleoptera** (Käfer) / **Staphylinidae** (Kurzflügelkäfer, Kurzflügler, Raubkäfer, Raubkurzkäfer)
- **Arthropoda** (Gliederfüßer) / **Insecta** (Insekten) / **Collembola** (Springschwänze)

- **Arthropoda** (Gliederfüßer) / **Insecta** (Insekten) / **Diptera** (Zweiflügler)
- **Arthropoda** (Gliederfüßer) / **Insecta** (Insekten) / **Diptera** (Zweiflügler) / **Chironomidae** (Schwarmmücken, Schwarzmücken, Zuckmücken)
- **Arthropoda** (Gliederfüßer) / **Insecta** (Insekten) / **Diptera** (Zweiflügler) / **Tipulidae** (Erdschnaken, Pferdeschnaken, Schnaken)
- **Arthropoda** (Gliederfüßer) / **Insecta** (Insekten) / **Ephemeroptera** (Eintagsfliegen)
- **Arthropoda** (Gliederfüßer) / **Insecta** (Insekten) / **Plecoptera** (Steinfliegen, Uferfliegen) / **Nemouridae**
- **Arthropoda** (Gliederfüßer) / **Insecta** (Insekten) / **Trichoptera** (Köcherfliegen)
- **Mollusca** (Weichtiere) / **Gastropoda** (Schnecken) / **Basommatophora** (Süßwasserlungenschnecken, Wasserlungenschnecken) / **Carychiidae** (Zwerghornschnaken) / **Carychium tridentatum** (Schlanke Zwerghornschnacke)
- **Mollusca** (Weichtiere) / **Gastropoda** (Schnecken) / **Stylommatophora** (Landlungenschnecken) / **Patulidae** (Schüsselschnecken) / **Discus rotundatus** (Gefleckte Schüsselschnecke)
- **Mollusca** (Weichtiere) / **Gastropoda** (Schnecken) / **Stylommatophora** (Landlungenschnecken) / **Zonitidae** (Glanzschnecken)
- **Nemathelminthes** (Schlauchwürmer) / **Nematomorpha** (Saitenwürmer) / **Gordiida**
- **Plathelminthes** (Plattwürmer) / **Turbellaria** (Strudelwürmer) / **Tricladida** (Planarien, Tricladen) / **Dugesiiidae** / **Dugesia gonocephala** (Dreieckskopf-Strudelwurm)

5526/Q-757 Lieder-Bach-Quelle 03

Quellenkartierung im Biosphärenreservat Rhön – Standard-Datenbogen

Katastrnummer	5526/Q-757			
Name der Quelle	Lieder-Bach-Quelle 03			
TK 1:25.000	5526 Bischofsheim an der Rhön			
Koordinaten (Gauß-Krüger; 7stellig)	r 3574735 GPS	h 5587322	NN 485	
Gemarkung / Gemeinde		Oberelsbach		
Landkreis / Bundesland	Rhön-Grabfeld	Bayern		
Naturraum	354.12	Ostabfall der Langen Rhön		
Haupteinheit	354	Hohe Rhön		
Haupteinheitengruppe	35	Osthessisches Bergland		
Schutz	Naturschutzgebiet/Naturpark/Biosphärenreservat			
Gefährdung der Quelle	Wildvertritt/Suhle			
weitere Gefährdungsfaktoren				
Maßnahmenvorschlag				
Gestein / geologisches Kürzel	Oberer Buntsandstein (so)			
Art der Quelle	Sickerquelle			
Luft-/Wassertemperatur pH-Wert / Leitfähigkeit	min	7,2 °C / 8,8 °C	pH-Wert: 7,5	182 µS/cm
	max	7,2 °C / 8,8 °C	pH-Wert: 7,5	182 µS/cm
Feuchtigkeitsgrad	ständig fließend			
Bodensubstrat in der Quelle	steinig sandig, lehmig			
Umgebungslage	Wald			
Art des Waldes	Bergahorn, Buche, Haselnuss			
Pflanzengesellschaft im direkten Quellbereich	Moose, Gräser			
Bemerkungen zum Objekt				
Weitere Anmerkungen				

5526/Q-757 Lieder-Bach-Quelle 03

Objektfoto



Zoologisches Arteninventar

- **Annelida** (Gliederwürmer, Ringelwürmer) / **Clitellata** (Gürtelwürmer) / **Oligochaeta** (Wenigborster)
- **Arthropoda** (Gliederfüßer) / **Arachnida** (Spinnentiere) / **Acari** (Milben)
- **Arthropoda** (Gliederfüßer) / **Arachnida** (Spinnentiere) / **Pseudoscorpiones** (Afterskorpione, Mooskorpione, Pseudoskorpione) / **Neobisiidae** / **Neobisium sp.**
- **Arthropoda** (Gliederfüßer) / **Crustacea** (Krebse, Krebstiere) / **Amphipoda** (Flohkrebse) / **Gammaridae** / **Gammarus sp.**
- **Arthropoda** (Gliederfüßer) / **Crustacea** (Krebse, Krebstiere) / **Copepoda** (Ruderfußkrebse) / **Cyclopidae** (Hüpfelinge)
- **Arthropoda** (Gliederfüßer) / **Crustacea** (Krebse, Krebstiere) / **Copepoda** (Ruderfußkrebse) / **Harpacticoida sp.** (Raupenhüpfelinge)
- **Arthropoda** (Gliederfüßer) / **Crustacea** (Krebse, Krebstiere) / **Isopoda** (Asseln) / **Trichoniscidae** (Zwergasseln) / **Trichoniscus sp.**
- **Arthropoda** (Gliederfüßer) / **Crustacea** (Krebse, Krebstiere) / **Ostracoda** (Muschelkrebse)
- **Arthropoda** (Gliederfüßer) / **Insecta** (Insekten) / **Coleoptera** (Käfer) / **Ptiliidae** (Haarflügler, Federflügler)
- **Arthropoda** (Gliederfüßer) / **Insecta** (Insekten) / **Collembola** (Springschwänze)

- **Arthropoda** (Gliederfüßer) / **Insecta** (Insekten) / **Diptera** (Zweiflügler) / **Chironomidae** (Schwammücken, Schwarzmücken, Zuckmücken)
- **Arthropoda** (Gliederfüßer) / **Insecta** (Insekten) / **Diptera** (Zweiflügler) / **Sciaridae** (Trauermücken)
- **Arthropoda** (Gliederfüßer) / **Insecta** (Insekten) / **Plecoptera** (Steinfliegen, Uferfliegen)
- **Arthropoda** (Gliederfüßer) / **Myriapoda** (Tausendfüßer, Tausendfüßler, Vielfüßer) / **Chilopoda** (Hundertfüßer, Hundertfüßler)
- **Arthropoda** (Gliederfüßer) / **Myriapoda** (Tausendfüßer, Tausendfüßler, Vielfüßer) / **Chilopoda** (Hundertfüßer, Hundertfüßler) / **Lithobiidae** (Steinläufer) / **Lithobius sp.**
- **Mollusca** (Weichtiere) / **Gastropoda** (Schnecken) / **Basommatophora** (Süßwasserlungenschnecken, Wasserlungenschnecken) / **Carychiidae** (Zwerghornschncken) / **Carychium sp.**
- **Mollusca** (Weichtiere) / **Gastropoda** (Schnecken) / **Stylommatophora** (Landlungenschnecken) / **Zonitidae** (Glanzschncken)
- **Nemathelminthes** (Schlauchwürmer) / **Nematoda** (Fadenwürmer)
- **Plathelminthes** (Plattwürmer) / **Turbellaria** (Strudelwürmer)

5526/Q-758 Lieder-Bach-Quelle 04

Quellenkartierung im Biosphärenreservat Rhön – Standard-Datenbogen

Katastrnummer	5526/Q-758		
Name der Quelle	Lieder-Bach-Quelle 04		
TK 1:25.000	5526 Bischofsheim an der Rhön		
Koordinaten (Gauß-Krüger; 7stellig)	r 3574683 GPS	h 5587366	NN 495
Gemarkung / Gemeinde		Oberelsbach	
Landkreis / Bundesland	Rhön-Grabfeld	Bayern	
Naturraum	354.12	Ostabfall der Langen Rhön	
Haupteinheit	354	Hohe Rhön	
Haupteinheitengruppe	35	Osthessisches Bergland	
Schutz	Naturschutzgebiet/Naturpark/Biosphärenreservat		
Gefährdung der Quelle			
weitere Gefährdungsfaktoren			
Maßnahmenvorschlag			
Gestein / geologisches Kürzel	Unterer Muschelkalk (mu)		
Art der Quelle	Sickerquelle		
Luft-/Wassertemperatur pH-Wert / Leitfähigkeit	min	6,4 °C / 9 °C	pH-Wert: 7,5 492 µS/cm
	max	6,4 °C / 9 °C	pH-Wert: 7,5 492 µS/cm
Feuchtigkeitsgrad	ständig feucht		
Bodensubstrat in der Quelle	steinig sandig, lehmig		
Umgebungslage	Wald		
Art des Waldes	Buche, Esche, Bergahorn		
Pflanzengesellschaft im direkten Quellbereich	Moose		
Bemerkungen zum Objekt			
Weitere Anmerkungen			

Objektfoto



Zoologisches Arteninventar

- **Arthropoda** (Gliederfüßer) / **Arachnida** (Spinnentiere) / **Araneae** (Spinnen, Webspinnen, Weberspinnen)
- **Arthropoda** (Gliederfüßer) / **Crustacea** (Krebse, Krebstiere) / **Copepoda** (Ruderfußkrebse) / **Harpacticoida sp.** (Raupenhüpferlinge)
- **Arthropoda** (Gliederfüßer) / **Crustacea** (Krebse, Krebstiere) / **Ostracoda** (Muschelkrebse)
- **Arthropoda** (Gliederfüßer) / **Insecta** (Insekten) / **Coleoptera** (Käfer) / **Staphylinidae** (Kurzflügelkäfer, Kurzflügler, Raubkäfer, Raubkurzkäfer)
- **Arthropoda** (Gliederfüßer) / **Insecta** (Insekten) / **Collembola** (Springschwänze)
- **Arthropoda** (Gliederfüßer) / **Insecta** (Insekten) / **Diptera** (Zweiflügler) / **Ceratopogonidae** (Bartmücken, Gnitzen) / **Bezzia sp.**
- **Arthropoda** (Gliederfüßer) / **Insecta** (Insekten) / **Diptera** (Zweiflügler) / **Tipulidae** (Erdschnaken, Pferdeschnaken, Schnaken)
- **Arthropoda** (Gliederfüßer) / **Insecta** (Insekten) / **Trichoptera** (Köcherfliegen) / **Lepidostomatidae** / **Crunoecia irrorata**
- **Mollusca** (Weichtiere) / **Bivalvia** (Muscheln) / **Eulamellibranchiata** (Blattkiemer, Lamellenkiemer) / **Sphaeriidae** (Erbsenmuscheln, Kugelmuscheln) / **Pisidium sp.** (Erbsenmuschel)
- **Mollusca** (Weichtiere) / **Gastropoda** (Schnecken) / **Neotaenioglossa** / **Hydrobiidae** (Wasserdeckelschnecken) / **Bythinella compressa** (Rhön-Quellschnecke)

- **Mollusca** (Weichtiere) / **Gastropoda** (Schnecken) / **Stylommatophora** (Landlungenschnecken) / **Arionidae** (Wegschnecken)
- **Nemathelminthes** (Schlauchwürmer) / **Nematoda** (Fadenwürmer)

5526/Q-759 Lieder-Bach-Quelle 05

Quellenkartierung im Biosphärenreservat Rhön – Standard-Datenbogen

Katastrnummer	5526/Q-759		
Name der Quelle	Lieder-Bach-Quelle 05		
TK 1:25.000	5526 Bischofsheim an der Rhön		
Koordinaten (Gauß-Krüger; 7stellig)	r 3574685 GPS	h 5587382	NN 498
Gemarkung / Gemeinde			Oberelsbach
Landkreis / Bundesland	Rhön-Grabfeld		Bayern
Naturraum	354.12	Ostabfall der Langen Rhön	
Haupteinheit	354	Hohe Rhön	
Haupteinheitengruppe	35	Osthessisches Bergland	
Schutz	Naturschutzgebiet/Naturpark/Biosphärenreservat		
Gefährdung der Quelle			
weitere Gefährdungsfaktoren			
Maßnahmenvorschlag			
Gestein / geologisches Kürzel	Unterer Muschelkalk (mu)		
Art der Quelle	Sickerquelle		
Luft-/Wassertemperatur pH-Wert / Leitfähigkeit	min	6,4 °C / 9,4 °C	pH-Wert: 7,5 432 µS/cm
	max	6,4 °C / 9,4 °C	pH-Wert: 7,5 432 µS/cm
Feuchtigkeitsgrad	ständig fließend		
Bodensubstrat in der Quelle	steinig sandig, lehmig		
Umgebungslage	Wald		
Art des Waldes	Buche, Esche, Bergahorn		
Pflanzengesellschaft im direkten Quellbereich	Moose		
Bemerkungen zum Objekt			
Weitere Anmerkungen			

5526/Q-759 Lieder-Bach-Quelle 05

Objektfoto



Zoologisches Arteninventar

- **Annelida** (Gliederwürmer, Ringelwürmer) / **Clitellata** (Gürtelwürmer) / **Oligochaeta** (Wenigborster)
- **Arthropoda** (Gliederfüßer) / **Crustacea** (Krebse, Krebstiere) / **Amphipoda** (Flohkrebse) / **Gammaridae** / **Gammarus fossarum** (Bachflohkrebs)
- **Arthropoda** (Gliederfüßer) / **Crustacea** (Krebse, Krebstiere) / **Copepoda** (Ruderfußkrebse) / **Cyclopidae** (Hüpfertlinge)
- **Arthropoda** (Gliederfüßer) / **Insecta** (Insekten) / **Coleoptera** (Käfer) / **Scirtidae** (Jochkäfer, Sumpfkäfer)
- **Arthropoda** (Gliederfüßer) / **Insecta** (Insekten) / **Collembola** (Springschwänze)
- **Arthropoda** (Gliederfüßer) / **Insecta** (Insekten) / **Diptera** (Zweiflügler)
- **Arthropoda** (Gliederfüßer) / **Insecta** (Insekten) / **Plecoptera** (Steinfliegen, Uferfliegen)
- **Arthropoda** (Gliederfüßer) / **Insecta** (Insekten) / **Trichoptera** (Köcherfliegen)
- **Arthropoda** (Gliederfüßer) / **Insecta** (Insekten) / **Trichoptera** (Köcherfliegen) / **Lepidostomatidae** / **Crunoecia irrorata**
- **Arthropoda** (Gliederfüßer) / **Insecta** (Insekten) / **Trichoptera** (Köcherfliegen) / **Sericostomatidae** / **Sericostoma** sp.

- **Mollusca** (Weichtiere) / **Bivalvia** (Muscheln) / **Eulamellibranchiata** (Blattkiemer, Lamellenkiemer) / **Sphaeriidae** (Erbsenmuscheln, Kugelmuscheln) / **Pisidium sp.** (Erbsenmuschel)
- **Mollusca** (Weichtiere) / **Gastropoda** (Schnecken) / **Basommatophora** (Süßwasserlungenschnecken, Wasserlungenschnecken) / **Carychiidae** (Zwerghornschncken) / **Carychium tridentatum** (Schlanke Zwerghornschncke)
- **Mollusca** (Weichtiere) / **Gastropoda** (Schnecken) / **Neotaenioglossa** / **Hydrobiidae** (Wasserdeckelschncken) / **Bythinella compressa** (Rhön-Quellschncke)
- **Mollusca** (Weichtiere) / **Gastropoda** (Schnecken) / **Stylommatophora** (Landlungenschnecken) / **Clausiliidae** (Schließmundschncken)
- **Mollusca** (Weichtiere) / **Gastropoda** (Schnecken) / **Stylommatophora** (Landlungenschnecken) / **Hygromiidae** (Laubschncken) / **Monachoides incarnatus** (Rötliche Laubschncke)
- **Mollusca** (Weichtiere) / **Gastropoda** (Schnecken) / **Stylommatophora** (Landlungenschnecken) / **Zonitidae** (Glanzschncken)

5526/Q-760 Lieder-Bach-Quelle 06

Quellenkartierung im Biosphärenreservat Rhön – Standard-Datenbogen

Katastrnummer	5526/Q-760		
Name der Quelle	Lieder-Bach-Quelle 06		
TK 1:25.000	5526 Bischofsheim an der Rhön		
Koordinaten (Gauß-Krüger; 7stellig)	r 3574662 GPS	h 5587392	NN 500
Gemarkung / Gemeinde			Oberelsbach
Landkreis / Bundesland	Rhön-Grabfeld		Bayern
Naturraum	354.12	Ostabfall der Langen Rhön	
Haupteinheit	354	Hohe Rhön	
Haupteinheitengruppe	35	Osthessisches Bergland	
Schutz	Naturschutzgebiet/Naturpark/Biosphärenreservat		
Gefährdung der Quelle			
weitere Gefährdungsfaktoren			
Maßnahmenvorschlag			
Gestein / geologisches Kürzel	Oberer Buntsandstein (so)		
Art der Quelle	Sickerquelle		
Luft-/Wassertemperatur pH-Wert / Leitfähigkeit	min	7,5 °C / 9,4 °C	pH-Wert: 7,4
	max	7,5 °C / 9,4 °C	pH-Wert: 7,4
			177 µS/cm
			177 µS/cm
Feuchtigkeitsgrad	ständig fließend		
Bodensubstrat in der Quelle	sandig, lehmig		
Umgebungslage	Wald		
Art des Waldes	Buche		
Pflanzengesellschaft im direkten Quellbereich	Moose		
Bemerkungen zum Objekt			
Weitere Anmerkungen			

5526/Q-760 Lieder-Bach-Quelle 06

Objektfoto



Zoologisches Arteninventar

- **Annelida** (Gliederwürmer, Ringelwürmer) / **Clitellata** (Gürtelwürmer) / **Oligochaeta** (Wenigborster)
- **Arthropoda** (Gliederfüßer) / **Arachnida** (Spinnentiere) / **Acari** (Milben) / **Halacaridae** (Meeresmilben)
- **Arthropoda** (Gliederfüßer) / **Crustacea** (Krebse, Krebstiere) / **Copepoda** (Ruderfußkrebse) / **Harpacticoida sp.** (Raupenhüpferlinge)
- **Arthropoda** (Gliederfüßer) / **Insecta** (Insekten) / **Coleoptera** (Käfer)
- **Arthropoda** (Gliederfüßer) / **Insecta** (Insekten) / **Coleoptera** (Käfer) / **Dytiscidae** (Echte Schwimmkäfer, Schwimmkäfer) / **Agabus sp.**
- **Arthropoda** (Gliederfüßer) / **Insecta** (Insekten) / **Collembola** (Springschwänze)
- **Arthropoda** (Gliederfüßer) / **Insecta** (Insekten) / **Diptera** (Zweiflügler) / **Ceratopogonidae** (Bartmücken, Gnitzen) / **Bezzia sp.**
- **Arthropoda** (Gliederfüßer) / **Insecta** (Insekten) / **Diptera** (Zweiflügler) / **Chironomidae** (Schwarmmücken, Schwarzmücken, Zuckmücken)
- **Arthropoda** (Gliederfüßer) / **Insecta** (Insekten) / **Diptera** (Zweiflügler) / **Psychodidae** (Schmetterlingsmücken)
- **Arthropoda** (Gliederfüßer) / **Insecta** (Insekten) / **Trichoptera** (Köcherfliegen) / **Lepidostomatidae** / **Crunoecia irrorata**

- **Mollusca** (Weichtiere) / **Gastropoda** (Schnecken) / **Neotaenioglossa** / **Hydrobiidae** (Wasserdeckelschnecken) / **Bythinella compressa** (Rhön-Quellschnecke)
- **Nemathelminthes** (Schlauchwürmer) / **Nematoda** (Fadenwürmer)

5526/Q-761 Lieder-Bach-Quelle 07

Quellenkartierung im Biosphärenreservat Rhön – Standard-Datenbogen

Katasternummer	5526/Q-761		
Name der Quelle	Lieder-Bach-Quelle 07		
TK 1:25.000	5526 Bischofsheim an der Rhön		
Koordinaten (Gauß-Krüger; 7stellig)	r 3574656 GPS	h 5587400	NN 502
Gemarkung / Gemeinde			Oberelsbach
Landkreis / Bundesland	Rhön-Grabfeld		Bayern
Naturraum	354.12	Ostabfall der Langen Rhön	
Haupteinheit	354	Hohe Rhön	
Haupteinheitengruppe	35	Osthessisches Bergland	
Schutz	Naturschutzgebiet/Naturpark/Biosphärenreservat		
Gefährdung der Quelle			
weitere Gefährdungsfaktoren			
Maßnahmenvorschlag			
Gestein / geologisches Kürzel	Oberer Buntsandstein (so)		
Art der Quelle	Sickerquelle		
Luft-/Wassertemperatur pH-Wert / Leitfähigkeit	min	7,5 °C / 8,2 °C	pH-Wert: 7,5
	max	7,5 °C / 8,2 °C	pH-Wert: 7,5
			132 µS/cm
			132 µS/cm
Feuchtigkeitsgrad	ständig fließend		
Bodensubstrat in der Quelle	steinig sandig, lehmig		
Umgebungslage	Wald		
Art des Waldes	Buche		
Pflanzengesellschaft im direkten Quellbereich	Moose		
Bemerkungen zum Objekt			
Weitere Anmerkungen			

5526/Q-761 Lieder-Bach-Quelle 07

Objektfoto

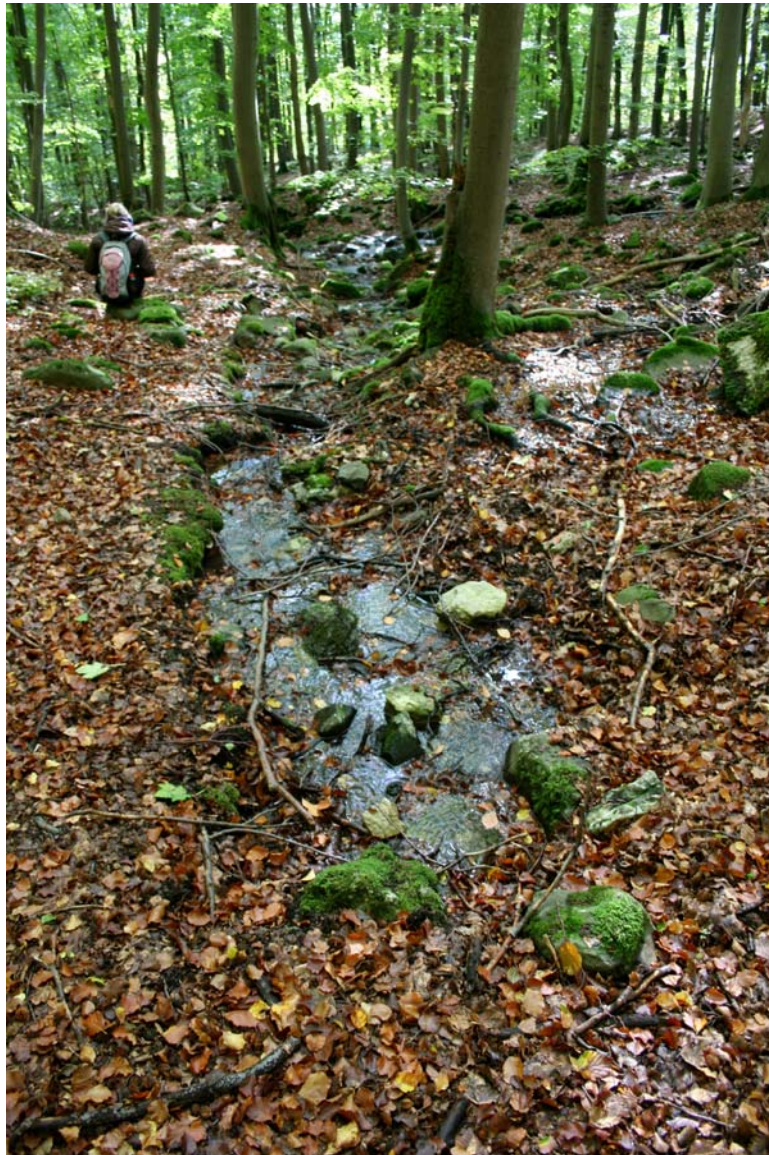

Zoologisches Arteninventar

- **Annelida** (Gliederwürmer, Ringelwürmer) / **Clitellata** (Gürtelwürmer) / **Oligochaeta** (Wenigborster)
- **Arthropoda** (Gliederfüßer) / **Arachnida** (Spinnentiere) / **Acari** (Milben)
- **Arthropoda** (Gliederfüßer) / **Crustacea** (Krebse, Krebstiere) / **Amphipoda** (Flohkrebse) / **Gammaridae** / **Gammarus fossarum** (Bachflohkrebs)
- **Arthropoda** (Gliederfüßer) / **Crustacea** (Krebse, Krebstiere) / **Copepoda** (Ruderfußkrebse) / **Harpacticoida sp.** (Rauenhüpferlinge)
- **Arthropoda** (Gliederfüßer) / **Crustacea** (Krebse, Krebstiere) / **Isopoda** (Asseln) / **Trichoniscidae** (Zwergasseln) / **Trichoniscus sp.**
- **Arthropoda** (Gliederfüßer) / **Insecta** (Insekten) / **Collembola** (Springschwänze)

- **Arthropoda** (Gliederfüßer) / **Insecta** (Insekten) / **Diptera** (Zweiflügler) / **Chironomidae** (Schwammücken, Schwarzmücken, Zuckmücken)
- **Arthropoda** (Gliederfüßer) / **Insecta** (Insekten) / **Diptera** (Zweiflügler) / **Simuliidae** (Kriebelmücken)
- **Arthropoda** (Gliederfüßer) / **Insecta** (Insekten) / **Ephemeroptera** (Eintagsfliegen)
- **Arthropoda** (Gliederfüßer) / **Insecta** (Insekten) / **Plecoptera** (Steinfliegen, Uferfliegen)
- **Arthropoda** (Gliederfüßer) / **Insecta** (Insekten) / **Trichoptera** (Köcherfliegen)
- **Arthropoda** (Gliederfüßer) / **Insecta** (Insekten) / **Trichoptera** (Köcherfliegen) / **Sericostomatidae** / **Sericostoma sp.**
- **Arthropoda** (Gliederfüßer) / **Myriapoda** (Tausendfüßer, Tausendfüßler, Vielfüßer) / **Diplopoda** (Doppelfüßer, Doppelfüßler) / **Julidae** (Schnurfüßer)
- **Mollusca** (Weichtiere) / **Gastropoda** (Schnecken) / **Basommatophora** (Süßwasserlungenschnecken, Wasserlungenschnecken) / **Carychiidae** (Zwerghornschncken) / **Carychium sp.**
- **Mollusca** (Weichtiere) / **Gastropoda** (Schnecken) / **Neotaenioglossa** / **Hydrobiidae** (Wasserdeckelschnecken) / **Bythinella compressa** (Rhön-Quellschnecke)
- **Plathelminthes** (Plattwürmer) / **Turbellaria** (Strudelwürmer) / **Tricladida** (Planarien, Tricladen) / **Dugesiiidae** / **Dugesia gonocephala** (Dreieckskopf-Strudelwurm)

5526/Q-762 Lieder-Bach-Quelle 08

Quellenkartierung im Biosphärenreservat Rhön – Standard-Datenbogen

Katastrnummer	5526/Q-762		
Name der Quelle	Lieder-Bach-Quelle 08		
TK 1:25.000	5526 Bischofsheim an der Rhön		
Koordinaten (Gauß-Krüger; 7stellig)	r 3574372 GPS	h 5587734	NN 595
Gemarkung / Gemeinde			Oberelsbach
Landkreis / Bundesland	Rhön-Grabfeld		Bayern
Naturraum	354.12	Ostabfall der Langen Rhön	
Haupteinheit	354	Hohe Rhön	
Haupteinheitengruppe	35	Osthessisches Bergland	
Schutz	Biosphärenreservat/Naturpark		
Gefährdung der Quelle			
weitere Gefährdungsfaktoren			
Maßnahmenvorschlag			
Gestein / geologisches Kürzel	Oberer Buntsandstein (so)		
Art der Quelle	Sickerquelle		
Luft-/Wassertemperatur pH-Wert / Leitfähigkeit	min	6,3 °C / 8,1 °C	pH-Wert: 7
	max	6,3 °C / 8,1 °C	pH-Wert: 7
			62 µS/cm
			62 µS/cm
Feuchtigkeitsgrad	ständig feucht		
Bodensubstrat in der Quelle	sandig, lehmig		
Umgebungslage	Waldrand		
Art des Waldes	Buche, Esche, Haselnuss		
Pflanzengesellschaft im direkten Quellbereich	Binsen, Seggen, Hahnenfuß, Gräser, Mädesüß		
Bemerkungen zum Objekt			
Weitere Anmerkungen			

5526/Q-762 Lieder-Bach-Quelle 08

Objektfoto



Zoologisches Arteninventar

- **Annelida** (Gliederwürmer, Ringelwürmer) / **Clitellata** (Gürtelwürmer) / **Oligochaeta** (Wenigborster)
- **Arthropoda** (Gliederfüßer) / **Arachnida** (Spinnentiere) / **Araneae** (Spinnen, Webespinnen, Weberspinnen)
- **Arthropoda** (Gliederfüßer) / **Arachnida** (Spinnentiere) / **Araneae** (Spinnen, Webespinnen, Weberspinnen) / **Lycosidae** (Wolfsspinnen)
- **Arthropoda** (Gliederfüßer) / **Crustacea** (Krebse, Krebstiere) / **Copepoda** (Ruderfußkrebse) / **Harpacticoida sp.** (Raupenhüpferlinge)
- **Arthropoda** (Gliederfüßer) / **Insecta** (Insekten) / **Collembola** (Springschwänze)
- **Arthropoda** (Gliederfüßer) / **Insecta** (Insekten) / **Diptera** (Zweiflügler) / **Brachycera sp.** (Fliegen)
- **Arthropoda** (Gliederfüßer) / **Insecta** (Insekten) / **Diptera** (Zweiflügler) / **Chironomidae** (Schwammücken, Schwarzmücken, Zuckmücken)
- **Arthropoda** (Gliederfüßer) / **Insecta** (Insekten) / **Plecoptera** (Steinfliegen, Uferfliegen)
- **Arthropoda** (Gliederfüßer) / **Insecta** (Insekten) / **Trichoptera** (Köcherfliegen)
- **Mollusca** (Weichtiere) / **Gastropoda** (Schnecken) / **Stylommatophora** (Landlungenschnecken) / **Limacidae** (Egelschnecken, Schneigel)
- **Nemathelminthes** (Schlauchwürmer) / **Nematoda** (Fadenwürmer)

- **Plathelminthes** (Plattwürmer) / **Turbellaria** (Strudelwürmer)
- **Vertebrata** (Wirbeltiere) / **Amphibia** (Amphibien, Lurche) / **Anura** (Froschlurche) / **Ranidae** (Echte Frösche) / **Rana temporaria** (Grasfrosch)

5526/Q-763 Lieder-Bach-Quelle 09

Quellenkartierung im Biosphärenreservat Rhön – Standard-Datenbogen

Katastrnummer	5526/Q-763		
Name der Quelle	Lieder-Bach-Quelle 09		
TK 1:25.000	5526 Bischofsheim an der Rhön		
Koordinaten (Gauß-Krüger; 7stellig)	r 3574395 GPS	h 5587830	NN 605
Gemarkung / Gemeinde		Oberelsbach	
Landkreis / Bundesland	Rhön-Grabfeld	Bayern	
Naturraum	354.12	Ostabfall der Langen Rhön	
Haupteinheit	354	Hohe Rhön	
Haupteinheitengruppe	35	Osthessisches Bergland	
Schutz	Biosphärenreservat/Naturpark		
Gefährdung der Quelle			
weitere Gefährdungsfaktoren			
Maßnahmenvorschlag			
Gestein / geologisches Kürzel	Oberer Buntsandstein (so)		
Art der Quelle	Sickerquelle		
Luft-/Wassertemperatur pH-Wert / Leitfähigkeit	min	6,8 °C / 11,1 °C	pH-Wert: 6,8 79 µS/cm
	max	6,8 °C / 11,1 °C	pH-Wert: 6,8 79 µS/cm
Feuchtigkeitsgrad	ständig feucht		
Bodensubstrat in der Quelle	sandig, lehmig		
Umgebungslage	Waldrand		
Art des Waldes	Bergahorn, Rotbuche, Erle		
Pflanzengesellschaft im direkten Quellbereich	Binsen, Gräser, Mädesüß, Hahnenfuß, Löwenzahn		
Bemerkungen zum Objekt			
Weitere Anmerkungen			

5526/Q-763 Lieder-Bach-Quelle 09

Objektfoto

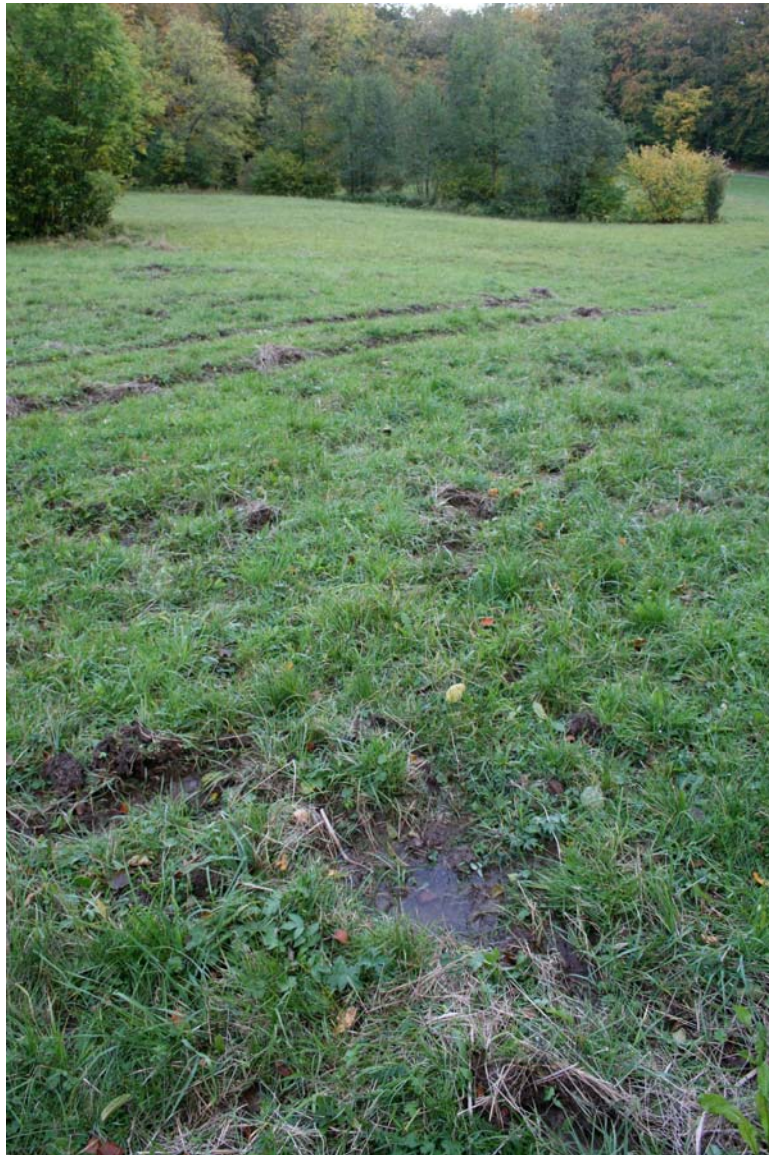

Zoologisches Arteninventar

- **Annelida** (Gliederwürmer, Ringelwürmer) / **Clitellata** (Gürtelwürmer) / **Oligochaeta** (Wenigborster)
- **Arthropoda** (Gliederfüßer) / **Arachnida** (Spinnentiere) / **Acari** (Milben) / **Oribatida sp.**
- **Arthropoda** (Gliederfüßer) / **Arachnida** (Spinnentiere) / **Araneae** (Spinnen, Webspinnen, Weberspinnen)
- **Arthropoda** (Gliederfüßer) / **Arachnida** (Spinnentiere) / **Araneae** (Spinnen, Webspinnen, Weberspinnen) / **Lycosidae** (Wolfsspinnen)
- **Arthropoda** (Gliederfüßer) / **Arachnida** (Spinnentiere) / **Araneae** (Spinnen, Webspinnen, Weberspinnen) / **Pisauridae** (Jagdspinnen, Raubspinnen)
- **Arthropoda** (Gliederfüßer) / **Insecta** (Insekten) / **Coleoptera** (Käfer) / **Coccinellidae** (Kugelkäfer, Marienkäfer) / **Coccinella septempunctata** (Siebenpunkt)

- **Arthropoda** (Gliederfüßer) / **Insecta** (Insekten) / **Coleoptera** (Käfer) / **Hydrophilidae** (Wasserfreunde, Wasserkäfer) / **Helophorus sp.**
- **Arthropoda** (Gliederfüßer) / **Insecta** (Insekten) / **Collembola** (Springschwänze)
- **Arthropoda** (Gliederfüßer) / **Insecta** (Insekten) / **Diptera** (Zweiflügler)
- **Arthropoda** (Gliederfüßer) / **Insecta** (Insekten) / **Diptera** (Zweiflügler) / **Lonchopteridae** (Lanzenfliegen)
- **Arthropoda** (Gliederfüßer) / **Insecta** (Insekten) / **Hymenoptera** (Hautflügler) / **Apocrita sp.** (Wespen)
- **Arthropoda** (Gliederfüßer) / **Insecta** (Insekten) / **Lepidoptera** (Schmetterlinge)
- **Mollusca** (Weichtiere) / **Gastropoda** (Schnecken) / **Stylommatophora** (Landlungenschnecken) / **Arionidae** (Wegschnecken)
- **Nemathelminthes** (Schlauchwürmer) / **Nematoda** (Fadenwürmer)
- **Plathelminthes** (Plattwürmer) / **Turbellaria** (Strudelwürmer)

5526/Q-764 Lieder-Bach-Quelle 10

Quellenkartierung im Biosphärenreservat Rhön – Standard-Datenbogen

Katasternummer	5526/Q-764		
Name der Quelle	Lieder-Bach-Quelle 10		
TK 1:25.000	5526 Bischofsheim an der Rhön		
Koordinaten (Gauß-Krüger; 7stellig)	r 3574373 GPS	h 5587835	NN 605
Gemarkung / Gemeinde			Oberelsbach
Landkreis / Bundesland	Rhön-Grabfeld		Bayern
Naturraum	354.12	Ostabfall der Langen Rhön	
Haupteinheit	354	Hohe Rhön	
Haupteinheitengruppe	35	Osthessisches Bergland	
Schutz	Biosphärenreservat/Naturpark		
Gefährdung der Quelle			
weitere Gefährdungsfaktoren			
Maßnahmenvorschlag			
Gestein / geologisches Kürzel	Oberer Buntsandstein (so)		
Art der Quelle	Sickerquelle		
Luft-/Wassertemperatur pH-Wert / Leitfähigkeit	min	4,9 °C / 7 °C	pH-Wert: 7
	max	4,9 °C / 7 °C	pH-Wert: 7
			169 µS/cm
			169 µS/cm
Feuchtigkeitsgrad	ständig fließend		
Bodensubstrat in der Quelle	steinig sandig, lehmig		
Umgebungslage	Wald		
Art des Waldes	Feldahorn, Hainbuche, Rotbuche, Erle, Esche, Bergahorn		
Pflanzengesellschaft im direkten Quellbereich	Bachbunge, Moose, Gräser, Storchschnabel, Bitteres Schaumkraut, Kletten-Labkraut, Schachtelhalm, Hahnenfuß, Brennessel, Himbeere		
Bemerkungen zum Objekt			
Weitere Anmerkungen			

5526/Q-764 Lieder-Bach-Quelle 10

Objektfoto



Zoologisches Arteninventar

- **Annelida** (Gliederwürmer, Ringelwürmer) / **Clitellata** (Gürtelwürmer) / **Oligochaeta** (Wenigborster) / **Lumbricidae** (Regenwürmer)
- **Arthropoda** (Gliederfüßer) / **Arachnida** (Spinnentiere) / **Acari** (Milben) / **Oribatida sp.**
- **Arthropoda** (Gliederfüßer) / **Crustacea** (Krebse, Krebstiere) / **Amphipoda** (Flohkrebse) / **Gammaridae** / **Gammarus fossarum** (Bachflohkrebs)
- **Arthropoda** (Gliederfüßer) / **Crustacea** (Krebse, Krebstiere) / **Copepoda** (Ruderfußkrebse) / **Cyclopidae** (Hüpfelinge)
- **Arthropoda** (Gliederfüßer) / **Crustacea** (Krebse, Krebstiere) / **Copepoda** (Ruderfußkrebse) / **Harpacticoida sp.** (Raupenhüpfelinge)
- **Arthropoda** (Gliederfüßer) / **Insecta** (Insekten) / **Coleoptera** (Käfer) / **Scirtidae** (Jochkäfer, Sumpfkäfer)

- **Arthropoda** (Gliederfüßer) / **Insecta** (Insekten) / **Collembola** (Springschwänze)
- **Arthropoda** (Gliederfüßer) / **Insecta** (Insekten) / **Diptera** (Zweiflügler) / **Brachycera sp.** (Fliegen)
- **Arthropoda** (Gliederfüßer) / **Insecta** (Insekten) / **Diptera** (Zweiflügler) / **Limoniidae** (Stelzmücken, Sumpfmücken)
- **Arthropoda** (Gliederfüßer) / **Insecta** (Insekten) / **Diptera** (Zweiflügler) / **Psychodidae** (Schmetterlingsmücken)
- **Arthropoda** (Gliederfüßer) / **Insecta** (Insekten) / **Heteroptera** (Wanzen)
- **Arthropoda** (Gliederfüßer) / **Insecta** (Insekten) / **Plecoptera** (Steinfliegen, Uferfliegen)
- **Arthropoda** (Gliederfüßer) / **Insecta** (Insekten) / **Trichoptera** (Köcherfliegen)
- **Arthropoda** (Gliederfüßer) / **Insecta** (Insekten) / **Trichoptera** (Köcherfliegen) / **Lepidostomatidae** / **Crunoecia irrorata**
- **Arthropoda** (Gliederfüßer) / **Insecta** (Insekten) / **Trichoptera** (Köcherfliegen) / **Polycentropodidae** (Netz-Köcherfliegen)
- **Arthropoda** (Gliederfüßer) / **Insecta** (Insekten) / **Trichoptera** (Köcherfliegen) / **Sericostomatidae** / **Sericostoma sp.**
- **Mollusca** (Weichtiere) / **Bivalvia** (Muscheln) / **Eulamellibranchiata** (Blattkiemer, Lamellenkiemer) / **Sphaeriidae** (Erbsenmuscheln, Kugelmuscheln) / **Pisidium sp.** (Erbsenmuschel)
- **Mollusca** (Weichtiere) / **Gastropoda** (Schnecken) / **Neotaenioglossa** / **Hydrobiidae** (Wasserdeckelschnecken) / **Bythinella compressa** (Rhön-Quellschnecke)
- **Mollusca** (Weichtiere) / **Gastropoda** (Schnecken) / **Stylommatophora** (Landlungenschnecken) / **Arionidae** (Wegschnecken)
- **Plathelminthes** (Plattwürmer) / **Turbellaria** (Strudelwürmer) / **Tricladida** (Planarien, Tricladen) / **Planariidae** / **Crenobia alpina** (Alpenstrudelwurm)

5526/Q-765 Lieder-Bach-Quelle 11

Quellenkartierung im Biosphärenreservat Rhön – Standard-Datenbogen

Katastrnummer	5526/Q-765			
Name der Quelle	Lieder-Bach-Quelle 11			
TK 1:25.000	5526 Bischofsheim an der Rhön			
Koordinaten (Gauß-Krüger; 7stellig)	r 3574423 GPS	h 5587862	NN 605	
Gemarkung / Gemeinde		Oberelsbach		
Landkreis / Bundesland	Rhön-Grabfeld	Bayern		
Naturraum	354.12	Ostabfall der Langen Rhön		
Haupteinheit	354	Hohe Rhön		
Haupteinheitengruppe	35	Osthessisches Bergland		
Schutz	Biosphärenreservat/Naturpark			
Gefährdung der Quelle				
weitere Gefährdungsfaktoren				
Maßnahmenvorschlag				
Gestein / geologisches Kürzel	Oberer Buntsandstein (so)			
Art der Quelle	Sickerquelle			
Luft-/Wassertemperatur pH-Wert / Leitfähigkeit	min	6,5 °C / 11,3 °C	pH-Wert: 7	139 µS/cm
	max	6,5 °C / 11,3 °C	pH-Wert: 7	139 µS/cm
Feuchtigkeitsgrad	ständig feucht			
Bodensubstrat in der Quelle	sandig, lehmig			
Umgebungslage	Wiesengelände			
Art des Waldes				
Pflanzengesellschaft im direkten Quellbereich	Herbstzeitlose, Sumpf-Vergißmeinnicht, Hahnenfuß, Seggen, Mädesüß, Binsen, Distel, Gräser, Simse, Frauenmantel			
Bemerkungen zum Objekt				
Weitere Anmerkungen				

5526/Q-765 Lieder-Bach-Quelle 11

Objektfoto



Zoologisches Arteninventar

- **Annelida** (Gliederwürmer, Ringelwürmer) / **Clitellata** (Gürtelwürmer) / **Oligochaeta** (Wenigborster)
- **Arthropoda** (Gliederfüßer) / **Arachnida** (Spinnentiere) / **Araneae** (Spinnen, Webspinnen, Weberspinnen) / **Lycosidae** (Wolfsspinnen)
- **Arthropoda** (Gliederfüßer) / **Crustacea** (Krebse, Krebstiere) / **Copepoda** (Ruderfußkrebse) / **Cyclopidae** (Hüpfertlinge)
- **Arthropoda** (Gliederfüßer) / **Crustacea** (Krebse, Krebstiere) / **Ostracoda** (Muschelkrebse)
- **Arthropoda** (Gliederfüßer) / **Insecta** (Insekten) / **Coleoptera** (Käfer) / **Hydrophilidae** (Wasserfreunde, Wasserkäfer) / **Anacaena sp.**
- **Arthropoda** (Gliederfüßer) / **Insecta** (Insekten) / **Heteroptera** (Wanzen) / **Velidae** (Bachläufer, Bachwasserläufer, Stoßläufer) / **Velia sp.**

- **Arthropoda** (Gliederfüßer) / **Insecta** (Insekten) / **Plecoptera** (Steinfliegen, Uferfliegen)
- **Arthropoda** (Gliederfüßer) / **Insecta** (Insekten) / **Trichoptera** (Köcherfliegen) / **Sericostomatidae** / **Sericostoma sp.**
- **Mollusca** (Weichtiere) / **Gastropoda** (Schnecken) / **Neotaenioglossa** / **Hydrobiidae** (Wasserdeckelschnecken) / **Bythinella compressa** (Rhön-Quellschnecke)
- **Mollusca** (Weichtiere) / **Gastropoda** (Schnecken) / **Stylommatophora** (Landlungenschnecken) / **Limacidae** (Egelschnecken, Schneegel)

5526/Q-766 Lieder-Bach-Quelle 12

Quellenkartierung im Biosphärenreservat Rhön – Standard-Datenbogen

Katastrnummer	5526/Q-766		
Name der Quelle	Lieder-Bach-Quelle 12		
TK 1:25.000	5526 Bischofsheim an der Rhön		
Koordinaten (Gauß-Krüger; 7stellig)	r 3574429 GPS	h 5587911	NN 612
Gemarkung / Gemeinde		Oberelsbach	
Landkreis / Bundesland	Rhön-Grabfeld	Bayern	
Naturraum	354.12	Ostabfall der Langen Rhön	
Haupteinheit	354	Hohe Rhön	
Haupteinheitengruppe	35	Osthessisches Bergland	
Schutz	Biosphärenreservat/Naturpark		
Gefährdung der Quelle			
weitere Gefährdungsfaktoren			
Maßnahmenvorschlag			
Gestein / geologisches Kürzel	Oberer Buntsandstein (so)		
Art der Quelle	Sickerquelle		
Luft-/Wassertemperatur pH-Wert / Leitfähigkeit	min	8,4 °C / 9,8 °C	pH-Wert: 7,6 295 µS/cm
	max	8,4 °C / 9,8 °C	pH-Wert: 7,6 295 µS/cm
Feuchtigkeitsgrad	ständig fließend		
Bodensubstrat in der Quelle	sandig, lehmig		
Umgebungslage	Waldrand		
Art des Waldes	Feldahorn, Bergahorn, Esche, Weißdorn, Rotbuche, Hainbuche, Haselnuss		
Pflanzengesellschaft im direkten Quellbereich	Seggen, Bitteres Schaumkraut, Gräser, Hahnenfuß, Storchschnabel, Giersch, Brombeere, Schachtelhalm, Binsen, Sumpf-Vergißmeinnicht, Bachbunze		
Bemerkungen zum Objekt			
Weitere Anmerkungen			

5526/Q-766 Lieder-Bach-Quelle 12

Objektfoto



Zoologisches Arteninventar

- **Annelida** (Gliederwürmer, Ringelwürmer) / **Clitellata** (Gürtelwürmer) / **Hirudinea** (Blutegel, Egel)
- **Annelida** (Gliederwürmer, Ringelwürmer) / **Clitellata** (Gürtelwürmer) / **Oligochaeta** (Wenigborster)
- **Arthropoda** (Gliederfüßer) / **Arachnida** (Spinnentiere) / **Araneae** (Spinnen, Webspinnen, Weberspinnen) / **Lycosidae** (Wolfsspinnen)
- **Arthropoda** (Gliederfüßer) / **Crustacea** (Krebse, Krebstiere) / **Copepoda** (Ruderfußkrebse) / **Cyclopidae** (Hüpferlinge)
- **Arthropoda** (Gliederfüßer) / **Crustacea** (Krebse, Krebstiere) / **Copepoda** (Ruderfußkrebse) / **Harpacticoida sp.** (Raupenhüpferlinge)
- **Arthropoda** (Gliederfüßer) / **Crustacea** (Krebse, Krebstiere) / **Ostracoda** (Muschelkrebse)
- **Arthropoda** (Gliederfüßer) / **Insecta** (Insekten) / **Caelifera** (Feldheuschrecken)

- **Arthropoda** (Gliederfüßer) / **Insecta** (Insekten) / **Coleoptera** (Käfer) / **Hydrophilidae** (Wasserfreunde, Wasserkäfer) / **Anacaena sp.**
- **Arthropoda** (Gliederfüßer) / **Insecta** (Insekten) / **Coleoptera** (Käfer) / **Scirtidae** (Jochkäfer, Sumpfkäfer)
- **Arthropoda** (Gliederfüßer) / **Insecta** (Insekten) / **Collembola** (Springschwänze)
- **Arthropoda** (Gliederfüßer) / **Insecta** (Insekten) / **Diptera** (Zweiflügler) / **Ceratopogonidae** (Bartmücken, Gnitzen) / **Bezzia sp.**
- **Arthropoda** (Gliederfüßer) / **Insecta** (Insekten) / **Diptera** (Zweiflügler) / **Chironomidae** (Schwarmmücken, Schwarzmücken, Zuckmücken)
- **Arthropoda** (Gliederfüßer) / **Insecta** (Insekten) / **Diptera** (Zweiflügler) / **Psychodidae** (Schmetterlingsmücken)
- **Arthropoda** (Gliederfüßer) / **Insecta** (Insekten) / **Plecoptera** (Steinfliegen, Uferfliegen) / **Nemouridae**
- **Arthropoda** (Gliederfüßer) / **Insecta** (Insekten) / **Trichoptera** (Köcherfliegen) / **Lepidostomatidae** / **Crunoecia irrorata**
- **Arthropoda** (Gliederfüßer) / **Insecta** (Insekten) / **Trichoptera** (Köcherfliegen) / **Sericostomatidae** / **Sericostoma sp.**
- **Cnidaria** (Nesseltiere) / **Hydrozoa** (Hydropolyten und Hydromedusen) / **Hydroidea** / **Hydridae** (Süßwasserpolypen)
- **Mollusca** (Weichtiere) / **Gastropoda** (Schnecken) / **Basommatophora** (Süßwasserlungenschnecken, Wasserlungenschnecken) / **Carychiidae** (Zwerghornschnellen) / **Carychium sp.**
- **Mollusca** (Weichtiere) / **Gastropoda** (Schnecken) / **Neotaenioglossa** / **Hydrobiidae** (Wasserdeckelschnellen) / **Bythinella compressa** (Rhön-Quellschnelle)
- **Mollusca** (Weichtiere) / **Gastropoda** (Schnecken) / **Stylommatophora** (Landlungenschnecken) / **Succineidae** (Bernsteinschnellen)
- **Nemathelminthes** (Schlauchwürmer) / **Nematoda** (Fadenwürmer)
- **Nemathelminthes** (Schlauchwürmer) / **Rotatoria** (Rädertierchen, Rädertiere)
- **Vertebrata** (Wirbeltiere) / **Amphibia** (Amphibien, Lurche) / **Anura** (Froschlurche) / **Ranidae** (Echte Frösche) / **Rana temporaria** (Grasfrosch)

5526/Q-767 Lieder-Bach-Quelle 13

Quellenkartierung im Biosphärenreservat Rhön – Standard-Datenbogen

Katastrnummer	5526/Q-767		
Name der Quelle	Lieder-Bach-Quelle 13		
TK 1:25.000	5526 Bischofsheim an der Rhön		
Koordinaten (Gauß-Krüger; 7stellig)	r 3574455 GPS	h 5587853	NN 605
Gemarkung / Gemeinde			Oberelsbach
Landkreis / Bundesland	Rhön-Grabfeld		Bayern
Naturraum	354.12	Ostabfall der Langen Rhön	
Haupteinheit	354	Hohe Rhön	
Haupteinheitengruppe	35	Osthessisches Bergland	
Schutz	Biosphärenreservat/Naturpark		
Gefährdung der Quelle			
weitere Gefährdungsfaktoren			
Maßnahmenvorschlag			
Gestein / geologisches Kürzel	Oberer Buntsandstein (so)		
Art der Quelle	Sickerquelle		
Luft-/Wassertemperatur pH-Wert / Leitfähigkeit	min	7,8 °C / 7,7 °C	pH-Wert: 7,2
	max	7,8 °C / 7,7 °C	pH-Wert: 7,2
			87 µS/cm
			87 µS/cm
Feuchtigkeitsgrad	ständig feucht		
Bodensubstrat in der Quelle	sandig, lehmig		
Umgebungslage	Waldrand		
Art des Waldes	Fichte, Buche, Pappel, Haselnuss		
Pflanzengesellschaft im direkten Quellbereich	Seggen, Mädesüß, Sumpf-Vergißmeinnicht, Gräser, Moose, Hahnenfuß, Binsen, Storchnabel, Kletten-Labkraut		
Bemerkungen zum Objekt			
Weitere Anmerkungen			

5526/Q-767 Lieder-Bach-Quelle 13

Objektfoto



Zoologisches Arteninventar

- **Annelida** (Gliederwürmer, Ringelwürmer) / **Clitellata** (Gürtelwürmer) / **Oligochaeta** (Wenigborster)
- **Annelida** (Gliederwürmer, Ringelwürmer) / **Clitellata** (Gürtelwürmer) / **Oligochaeta** (Wenigborster) / **Lumbricidae** (Regenwürmer)
- **Arthropoda** (Gliederfüßer) / **Arachnida** (Spinnentiere) / **Araneae** (Spinnen, Webspinnen, Weberspinnen)
- **Arthropoda** (Gliederfüßer) / **Arachnida** (Spinnentiere) / **Araneae** (Spinnen, Webspinnen, Weberspinnen) / **Lycosidae** (Wolfsspinnen)
- **Arthropoda** (Gliederfüßer) / **Crustacea** (Krebse, Krebstiere) / **Copepoda** (Ruderfußkrebse) / **Cyclopidae** (Hüpfertlinge)
- **Arthropoda** (Gliederfüßer) / **Crustacea** (Krebse, Krebstiere) / **Copepoda** (Ruderfußkrebse) / **Harpacticoida sp.** (Raupenhüpfertlinge)
- **Arthropoda** (Gliederfüßer) / **Crustacea** (Krebse, Krebstiere) / **Ostracoda** (Muschelkrebse)
- **Arthropoda** (Gliederfüßer) / **Insecta** (Insekten) / **Diptera** (Zweiflügler) / **Brachycera sp.** (Fliegen)
- **Arthropoda** (Gliederfüßer) / **Insecta** (Insekten) / **Diptera** (Zweiflügler) / **Chironomidae** (Schwarmmücken, Schwarzmücken, Zuckmücken)
- **Arthropoda** (Gliederfüßer) / **Insecta** (Insekten) / **Diptera** (Zweiflügler) / **Limoniidae** (Stelzmücken, Sumpfmücken)

- **Arthropoda** (Gliederfüßer) / **Insecta** (Insekten) / **Homoptera** (Gleichflügler, Pflanzensauger) / **Auchenorrhyncha sp.** (Zikaden)
- **Arthropoda** (Gliederfüßer) / **Insecta** (Insekten) / **Lepidoptera** (Schmetterlinge)
- **Arthropoda** (Gliederfüßer) / **Insecta** (Insekten) / **Plecoptera** (Steinfliegen, Uferfliegen)
- **Arthropoda** (Gliederfüßer) / **Insecta** (Insekten) / **Trichoptera** (Köcherfliegen)
- **Mollusca** (Weichtiere) / **Gastropoda** (Schnecken) / **Stylommatophora** (Landlungenschnecken) / **Limacidae** (Egelschnecken, Schneigel) / **Limax maximus** (Großer Schneigel)
- **Plathelminthes** (Plattwürmer) / **Turbellaria** (Strudelwürmer)
- **Vertebrata** (Wirbeltiere) / **Amphibia** (Amphibien, Lurche) / **Anura** (Froschlurche) / **Ranidae** (Echte Frösche) / **Rana temporaria** (Grasfrosch)

5526/Q-768 Lieder-Bach-Quelle 14

Quellenkartierung im Biosphärenreservat Rhön – Standard-Datenbogen

Katastrnummer	5526/Q-768			
Name der Quelle	Lieder-Bach-Quelle 14			
TK 1:25.000	5526 Bischofsheim an der Rhön			
Koordinaten (Gauß-Krüger; 7stellig)	r 3574504 GPS	h 5587790	NN 595	
Gemarkung / Gemeinde		Oberelsbach		
Landkreis / Bundesland	Rhön-Grabfeld	Bayern		
Naturraum	354.12	Ostabfall der Langen Rhön		
Haupteinheit	354	Hohe Rhön		
Haupteinheitengruppe	35	Osthessisches Bergland		
Schutz	Biosphärenreservat/Naturpark			
Gefährdung der Quelle	Wildvertritt/Suhle			
weitere Gefährdungsfaktoren				
Maßnahmenvorschlag				
Gestein / geologisches Kürzel	Oberer Buntsandstein (so)			
Art der Quelle	Sickerquelle			
Luft-/Wassertemperatur pH-Wert / Leitfähigkeit	min	6,3 °C / 9 °C	pH-Wert: 7,2	165 µS/cm
	max	6,3 °C / 9 °C	pH-Wert: 7,2	165 µS/cm
Feuchtigkeitsgrad	ständig feucht			
Bodensubstrat in der Quelle	sandig, lehmig			
Umgebungslage	Waldrand			
Art des Waldes	Rotbuche, Esche, Bergahorn			
Pflanzengesellschaft im direkten Quellbereich	Farne, Moose, Waldmeister, Brennessel			
Bemerkungen zum Objekt				
Weitere Anmerkungen				

5526/Q-768 Lieder-Bach-Quelle 14

Objektfoto



Zoologisches Arteninventar

- **Annelida** (Gliederwürmer, Ringelwürmer) / **Clitellata** (Gürtelwürmer) / **Oligochaeta** (Wenigborster)
- **Arthropoda** (Gliederfüßer) / **Crustacea** (Krebse, Krebstiere) / **Copepoda** (Ruderfußkrebse) / **Cyclopidae** (Hüpfertlinge)
- **Arthropoda** (Gliederfüßer) / **Crustacea** (Krebse, Krebstiere) / **Copepoda** (Ruderfußkrebse) / **Harpacticoida sp.** (Raupenhüpfertlinge)
- **Arthropoda** (Gliederfüßer) / **Crustacea** (Krebse, Krebstiere) / **Ostracoda** (Muschelkrebse)
- **Arthropoda** (Gliederfüßer) / **Insecta** (Insekten) / **Collembola** (Springschwänze)
- **Arthropoda** (Gliederfüßer) / **Insecta** (Insekten) / **Diptera** (Zweiflügler)
- **Arthropoda** (Gliederfüßer) / **Insecta** (Insekten) / **Diptera** (Zweiflügler) / **Ceratopogonidae** (Bartmücken, Gnitzen) / **Bezzia sp.**
- **Arthropoda** (Gliederfüßer) / **Insecta** (Insekten) / **Diptera** (Zweiflügler) / **Chironomidae** (Schwarmmücken, Schwarzmücken, Zuckmücken)
- **Arthropoda** (Gliederfüßer) / **Insecta** (Insekten) / **Plecoptera** (Steinfliegen, Uferfliegen)
- **Mollusca** (Weichtiere) / **Bivalvia** (Muscheln) / **Eulamellibranchiata** (Blattkiemer, Lamellenkiemer) / **Sphaeriidae** (Erbsenmuscheln, Kugelmuscheln) / **Pisidium sp.** (Erbsenmuschel)

- **Mollusca** (Weichtiere) / **Gastropoda** (Schnecken) / **Basommatophora** (Süßwasserlungenschnecken, Wasserlungenschnecken) / **Carychiidae** (Zwerghornschnellen) / **Carychium sp.**
- **Mollusca** (Weichtiere) / **Gastropoda** (Schnecken) / **Basommatophora** (Süßwasserlungenschnecken, Wasserlungenschnecken) / **Carychiidae** (Zwerghornschnellen) / **Carychium tridentatum** (Schlanke Zwerghornschnelle)
- **Mollusca** (Weichtiere) / **Gastropoda** (Schnecken) / **Stylommatophora** (Landlungenschnecken) / **Arionidae** (Wegschnecken)
- **Nemathelminthes** (Schlauchwürmer) / **Nematoda** (Fadenwürmer)

5526/Q-769 Lieder-Bach-Quelle 15

Quellenkartierung im Biosphärenreservat Rhön – Standard-Datenbogen

Katastrnummer	5526/Q-769			
Name der Quelle	Lieder-Bach-Quelle 15			
TK 1:25.000	5526 Bischofsheim an der Rhön			
Koordinaten (Gauß-Krüger; 7stellig)	r 3574520 GPS	h 5587771	NN 595	
Gemarkung / Gemeinde			Oberelsbach	
Landkreis / Bundesland	Rhön-Grabfeld		Bayern	
Naturraum	354.12	Ostabfall der Langen Rhön		
Haupteinheit	354	Hohe Rhön		
Haupteinheitengruppe	35	Osthessisches Bergland		
Schutz	Biosphärenreservat/Naturpark			
Gefährdung der Quelle				
weitere Gefährdungsfaktoren				
Maßnahmenvorschlag				
Gestein / geologisches Kürzel	Oberer Buntsandstein (so)			
Art der Quelle	Sickerquelle			
Luft-/Wassertemperatur pH-Wert / Leitfähigkeit	min	5,7 °C / 10,6 °C	pH-Wert: 7,1	166 µS/cm
	max	5,7 °C / 10,6 °C	pH-Wert: 7,1	166 µS/cm
Feuchtigkeitsgrad	ständig feucht			
Bodensubstrat in der Quelle	sandig, lehmig			
Umgebungslage	Waldrand			
Art des Waldes	Feldahorn, Esche, Ulme, Buche			
Pflanzengesellschaft im direkten Quellbereich	Ampfer, Gräser, Hahnenfuß, Storchschnabel, Mädesüß, Kohl-Kratzdistel, Moose, Binsen, Farne, Brennessel			
Bemerkungen zum Objekt				
Weitere Anmerkungen				

5526/Q-769 Lieder-Bach-Quelle 15

Objektfoto



Zoologisches Arteninventar

- **Annelida** (Gliederwürmer, Ringelwürmer) / **Clitellata** (Gürtelwürmer) / **Oligochaeta** (Wenigborster)
- **Arthropoda** (Gliederfüßer) / **Arachnida** (Spinnentiere) / **Acari** (Milben)
- **Arthropoda** (Gliederfüßer) / **Arachnida** (Spinnentiere) / **Araneae** (Spinnen, Webspinnen, Weberspinnen) / **Lycosidae** (Wolfsspinnen)
- **Arthropoda** (Gliederfüßer) / **Arachnida** (Spinnentiere) / **Opiliones** (Afterspinnen, Kanker, Weberknechte)
- **Arthropoda** (Gliederfüßer) / **Arachnida** (Spinnentiere) / **Pseudoscorpiones** (Afterskorpione, Mooskorpione, Pseudoskorpione) / **Neobisiidae** / **Neobisium sp.**
- **Arthropoda** (Gliederfüßer) / **Crustacea** (Krebse, Krebstiere) / **Copepoda** (Ruderfußkrebse) / **Cyclopidae** (Hüpferlinge)

- **Arthropoda** (Gliederfüßer) / **Crustacea** (Krebse, Krebstiere) / **Copepoda** (Ruderfußkrebse) / **Harpacticoida sp.** (Raupenhüpferlinge)
- **Arthropoda** (Gliederfüßer) / **Crustacea** (Krebse, Krebstiere) / **Isopoda** (Asseln)
- **Arthropoda** (Gliederfüßer) / **Crustacea** (Krebse, Krebstiere) / **Isopoda** (Asseln) / **Trichoniscidae** (Zwergasseln) / **Trichoniscus sp.**
- **Arthropoda** (Gliederfüßer) / **Crustacea** (Krebse, Krebstiere) / **Ostracoda** (Muschelkrebse)
- **Arthropoda** (Gliederfüßer) / **Insecta** (Insekten) / **Coleoptera** (Käfer) / **Dytiscidae** (Echte Schwimmkäfer, Schwimmkäfer) / **Agabus sp.**
- **Arthropoda** (Gliederfüßer) / **Insecta** (Insekten) / **Coleoptera** (Käfer) / **Hydrophilidae** (Wasserfreunde, Wasserkäfer) / **Anacaena sp.**
- **Arthropoda** (Gliederfüßer) / **Insecta** (Insekten) / **Coleoptera** (Käfer) / **Staphylinidae** (Kurzflügelkäfer, Kurzflügler, Raubkäfer, Raubkurzkäfer)
- **Arthropoda** (Gliederfüßer) / **Insecta** (Insekten) / **Collembola** (Springschwänze)
- **Arthropoda** (Gliederfüßer) / **Insecta** (Insekten) / **Dermaptera** (Ohrenkriecher, Ohrlitzen, Ohrwürmer)
- **Arthropoda** (Gliederfüßer) / **Insecta** (Insekten) / **Diptera** (Zweiflügler)
- **Arthropoda** (Gliederfüßer) / **Insecta** (Insekten) / **Diptera** (Zweiflügler) / **Ceratopogonidae** (Bartmücken, Gnitzen) / **Bezzia sp.**
- **Arthropoda** (Gliederfüßer) / **Insecta** (Insekten) / **Diptera** (Zweiflügler) / **Chironomidae** (Schwarmmücken, Schwarzmücken, Zuckmücken)
- **Arthropoda** (Gliederfüßer) / **Insecta** (Insekten) / **Plecoptera** (Steinfliegen, Uferfliegen)
- **Arthropoda** (Gliederfüßer) / **Insecta** (Insekten) / **Trichoptera** (Köcherfliegen)
- **Arthropoda** (Gliederfüßer) / **Myriapoda** (Tausendfüßer, Tausendfüßler, Vielfüßer) / **Chilopoda** (Hundertfüßer, Hundertfüßler)
- **Mollusca** (Weichtiere) / **Bivalvia** (Muscheln) / **Eulamellibranchiata** (Blattkiemer, Lamellenkiemer) / **Sphaeriidae** (Erbsenmuscheln, Kugelmuscheln) / **Pisidium sp.** (Erbsenmuschel)
- **Mollusca** (Weichtiere) / **Gastropoda** (Schnecken) / **Stylommatophora** (Landlungenschnecken) / **Arionidae** (Wegschnecken)
- **Mollusca** (Weichtiere) / **Gastropoda** (Schnecken) / **Stylommatophora** (Landlungenschnecken) / **Succineidae** (Bernsteinschnecken)
- **Nemathelminthes** (Schlauchwürmer) / **Nematoda** (Fadenwürmer)
- **Vertebrata** (Wirbeltiere) / **Amphibia** (Amphibien, Lurche) / **Anura** (Froschlurche) / **Ranidae** (Echte Frösche) / **Rana temporaria** (Grasfrosch)

5526/Q-770 Lieder-Bach-Quelle 16

Quellenkartierung im Biosphärenreservat Rhön – Standard-Datenbogen

Katasternummer	5526/Q-770			
Name der Quelle	Lieder-Bach-Quelle 16			
TK 1:25.000	5526 Bischofsheim an der Rhön			
Koordinaten (Gauß-Krüger; 7stellig)	r 3574461 GPS	h 5587726	NN 595	
Gemarkung / Gemeinde			Oberelsbach	
Landkreis / Bundesland	Rhön-Grabfeld		Bayern	
Naturraum	354.12	Ostabfall der Langen Rhön		
Haupteinheit	354	Hohe Rhön		
Haupteinheitengruppe	35	Osthessisches Bergland		
Schutz	Biosphärenreservat/Naturpark			
Gefährdung der Quelle				
weitere Gefährdungsfaktoren				
Maßnahmenvorschlag				
Gestein / geologisches Kürzel	Oberer Buntsandstein (so)			
Art der Quelle	Sickerquelle			
Luft-/Wassertemperatur pH-Wert / Leitfähigkeit	min	6,1 °C / 11,8 °C	pH-Wert: 6,9	108 µS/cm
	max	6,1 °C / 11,8 °C	pH-Wert: 6,9	108 µS/cm
Feuchtigkeitsgrad	ständig fließend			
Bodensubstrat in der Quelle	sandig, lehmig			
Umgebungslage	Waldrand			
Art des Waldes	Erle, Linde, Ahorn, Hainbuche, Haselnuss			
Pflanzengesellschaft im direkten Quellbereich	Gräser, Hahnenfuß, Binsen, Frauenmantel, Spitzwegerich, Seggen, Farne, Mädesüß			
Bemerkungen zum Objekt				
Weitere Anmerkungen				

Objektfoto



Zoologisches Arteninventar

- **Arthropoda** (Gliederfüßer) / **Arachnida** (Spinnentiere) / **Acari** (Milben)
- **Arthropoda** (Gliederfüßer) / **Arachnida** (Spinnentiere) / **Acari** (Milben) / **Halacaridae** (Meeresmilben)
- **Arthropoda** (Gliederfüßer) / **Arachnida** (Spinnentiere) / **Acari** (Milben) / **Oribatida sp.**
- **Arthropoda** (Gliederfüßer) / **Crustacea** (Krebse, Krebstiere) / **Copepoda** (Ruderfußkrebse) / **Cyclopidae** (Hüpfertlinge)
- **Arthropoda** (Gliederfüßer) / **Crustacea** (Krebse, Krebstiere) / **Isopoda** (Asseln)
- **Arthropoda** (Gliederfüßer) / **Insecta** (Insekten) / **Coleoptera** (Käfer) / **Hydrophilidae** (Wasserfreunde, Wasserkäfer) / **Anacaena sp.**
- **Arthropoda** (Gliederfüßer) / **Insecta** (Insekten) / **Coleoptera** (Käfer) / **Staphylinidae** (Kurzflügelkäfer, Kurzflügler, Raubkäfer, Raubkurzkäfer)
- **Arthropoda** (Gliederfüßer) / **Insecta** (Insekten) / **Collembola** (Springschwänze)
- **Arthropoda** (Gliederfüßer) / **Insecta** (Insekten) / **Diptera** (Zweiflügler)
- **Arthropoda** (Gliederfüßer) / **Insecta** (Insekten) / **Homoptera** (Gleichflügler, Pflanzensauger) / **Auchenorrhyncha sp.** (Zikaden)
- **Arthropoda** (Gliederfüßer) / **Insecta** (Insekten) / **Plecoptera** (Steinfliegen, Uferfliegen)
- **Arthropoda** (Gliederfüßer) / **Insecta** (Insekten) / **Trichoptera** (Köcherfliegen)

- **Arthropoda** (Gliederfüßer) / **Myriapoda** (Tausendfüßer, Tausendfüßler, Vielfüßer) / **Diplopoda** (Doppelfüßer, Doppelfüßler) / **Polydesmidae** (Bandfüßer) / **Polydesmus sp.**
- **Mollusca** (Weichtiere) / **Gastropoda** (Schnecken) / **Stylommatophora** (Landlungenschnecken) / **Hygromiidae** (Laubschnecken) / **Monachoides incarnatus** (Rötliche Laubschnecke)
- **Nemathelminthes** (Schlauchwürmer) / **Nematoda** (Fadenwürmer)

5526/Q-771 Steinbergquelle 42

Quellenkartierung im Biosphärenreservat Rhön – Standard-Datenbogen

Katastrnummer	5526/Q-771			
Name der Quelle	Steinbergquelle 42			
TK 1:25.000	5526 Bischofsheim an der Rhön			
Koordinaten (Gauß-Krüger; 7stellig)	r 3574086 GPS	h 5587525	NN 485	
Gemarkung / Gemeinde		Oberelsbach		
Landkreis / Bundesland	Rhön-Grabfeld	Bayern		
Naturraum	354.12	Ostabfall der Langen Rhön		
Haupteinheit	354	Hohe Rhön		
Haupteinheitengruppe	35	Osthessisches Bergland		
Schutz	Biosphärenreservat/Naturpark			
Gefährdung der Quelle				
weitere Gefährdungsfaktoren				
Maßnahmenvorschlag				
Gestein / geologisches Kürzel	Basanit, Alkalibalsalt (,V)			
Art der Quelle	Sickerquelle			
Luft-/Wassertemperatur pH-Wert / Leitfähigkeit	min	6,8 °C / 11,5 °C	pH-Wert: 7	125 µS/cm
	max	6,8 °C / 11,5 °C	pH-Wert: 7	125 µS/cm
Feuchtigkeitsgrad	ständig feucht			
Bodensubstrat in der Quelle	sandig, lehmig			
Umgebungslage	Wiesengelände			
Art des Waldes				
Pflanzengesellschaft im direkten Quellbereich	Binsen, Gräser, Wasserminze, Seggen, Mädesüß, Ampfer, Hahnenfuß, Löwenzahn			
Bemerkungen zum Objekt				
Weitere Anmerkungen				

5526/Q-771 Steinbergquelle 42

Objektfoto



Zoologisches Arteninventar

- **Annelida** (Gliederwürmer, Ringelwürmer) / **Clitellata** (Gürtelwürmer) / **Oligochaeta** (Wenigborster)
- **Arthropoda** (Gliederfüßer) / **Arachnida** (Spinnentiere) / **Acari** (Milben)
- **Arthropoda** (Gliederfüßer) / **Arachnida** (Spinnentiere) / **Acari** (Milben) / **Oribatida sp.**
- **Arthropoda** (Gliederfüßer) / **Arachnida** (Spinnentiere) / **Araneae** (Spinnen, Webspinnen, Weberspinnen)
- **Arthropoda** (Gliederfüßer) / **Arachnida** (Spinnentiere) / **Araneae** (Spinnen, Webspinnen, Weberspinnen) / **Lycosidae** (Wolfsspinnen)
- **Arthropoda** (Gliederfüßer) / **Arachnida** (Spinnentiere) / **Araneae** (Spinnen, Webspinnen, Weberspinnen) / **Pisauridae** (Jagdspinnen, Raubspinnen)
- **Arthropoda** (Gliederfüßer) / **Insecta** (Insekten) / **Coleoptera** (Käfer)

- **Arthropoda** (Gliederfüßer) / **Insecta** (Insekten) / **Collembola** (Springschwänze)
- **Arthropoda** (Gliederfüßer) / **Insecta** (Insekten) / **Diptera** (Zweiflügler)
- **Arthropoda** (Gliederfüßer) / **Insecta** (Insekten) / **Diptera** (Zweiflügler) / **Chironomidae** (Schwammücken, Schwarzmücken, Zuckmücken)
- **Arthropoda** (Gliederfüßer) / **Insecta** (Insekten) / **Diptera** (Zweiflügler) / **Tipulidae** (Erdschnaken, Pferdeschnaken, Schnaken)
- **Arthropoda** (Gliederfüßer) / **Insecta** (Insekten) / **Plecoptera** (Steinfliegen, Uferfliegen)
- **Arthropoda** (Gliederfüßer) / **Insecta** (Insekten) / **Trichoptera** (Köcherfliegen)
- **Nemathelminthes** (Schlauchwürmer) / **Nematoda** (Fadenwürmer)
- **Vertebrata** (Wirbeltiere) / **Amphibia** (Amphibien, Lurche) / **Anura** (Froschlurche) / **Ranidae** (Echte Frösche) / **Rana temporaria** (Grasfrosch)

5526/Q-772 Lieder-Bach-Quelle 17

Quellenkartierung im Biosphärenreservat Rhön – Standard-Datenbogen

Katasternummer	5526/Q-772			
Name der Quelle	Lieder-Bach-Quelle 17			
TK 1:25.000	5526 Bischofsheim an der Rhön			
Koordinaten (Gauß-Krüger; 7stellig)	r 3574151 GPS	h 5587762	NN 613	
Gemarkung / Gemeinde			Oberelsbach	
Landkreis / Bundesland	Rhön-Grabfeld		Bayern	
Naturraum	354.12	Ostabfall der Langen Rhön		
Haupteinheit	354	Hohe Rhön		
Haupteinheitengruppe	35	Osthessisches Bergland		
Schutz	Biosphärenreservat/Naturpark			
Gefährdung der Quelle				
weitere Gefährdungsfaktoren				
Maßnahmenvorschlag				
Gestein / geologisches Kürzel	Basanit, Alkalibalsalt (,V)			
Art der Quelle	Sickerquelle			
Luft-/Wassertemperatur pH-Wert / Leitfähigkeit	min	7,4 °C / 9,5 °C	pH-Wert: 7	143 µS/cm
	max	7,4 °C / 9,5 °C	pH-Wert: 7	143 µS/cm
Feuchtigkeitsgrad	ständig feucht			
Bodensubstrat in der Quelle	sandig, lehmig			
Umgebungslage	Wiesengelände			
Art des Waldes				
Pflanzengesellschaft im direkten Quellbereich	Gräser, Hahnenfuß, Seggen, Mädesüß, Ampfer			
Bemerkungen zum Objekt				
Weitere Anmerkungen				

5526/Q-772 Lieder-Bach-Quelle 17

Objektfoto



Zoologisches Arteninventar

- **Annelida** (Gliederwürmer, Ringelwürmer) / **Clitellata** (Gürtelwürmer) / **Oligochaeta** (Wenigborster)
- **Arthropoda** (Gliederfüßer) / **Arachnida** (Spinnentiere) / **Acari** (Milben)
- **Arthropoda** (Gliederfüßer) / **Arachnida** (Spinnentiere) / **Acari** (Milben) / **Oribatida sp.**
- **Arthropoda** (Gliederfüßer) / **Arachnida** (Spinnentiere) / **Araneae** (Spinnen, Webspinnen, Weberspinnen)
- **Arthropoda** (Gliederfüßer) / **Insecta** (Insekten) / **Collembola** (Springschwänze)
- **Arthropoda** (Gliederfüßer) / **Insecta** (Insekten) / **Diptera** (Zweiflügler)
- **Arthropoda** (Gliederfüßer) / **Insecta** (Insekten) / **Homoptera** (Gleichflügler, Pflanzensauger) / **Auchenorrhyncha sp.** (Zikaden)
- **Arthropoda** (Gliederfüßer) / **Insecta** (Insekten) / **Trichoptera** (Köcherfliegen)
- **Arthropoda** (Gliederfüßer) / **Insecta** (Insekten) / **Trichoptera** (Köcherfliegen) / **Limnephilidae** (Köcherjungfern)
- **Nemathelminthes** (Schlauchwürmer) / **Nematoda** (Fadenwürmer)

5526/Q-773 Lieder-Bach-Quelle 18

Quellenkartierung im Biosphärenreservat Rhön – Standard-Datenbogen

Katastrernummer	5526/Q-773			
Name der Quelle	Lieder-Bach-Quelle 18			
TK 1:25.000	5526 Bischofsheim an der Rhön			
Koordinaten (Gauß-Krüger; 7stellig)	r 3574132 GPS	h 5587769	NN 614	
Gemarkung / Gemeinde		Oberelsbach		
Landkreis / Bundesland	Rhön-Grabfeld	Bayern		
Naturraum	354.12	Ostabfall der Langen Rhön		
Haupteinheit	354	Hohe Rhön		
Haupteinheitengruppe	35	Osthessisches Bergland		
Schutz	Biosphärenreservat/Naturpark			
Gefährdung der Quelle				
weitere Gefährdungsfaktoren				
Maßnahmenvorschlag				
Gestein / geologisches Kürzel	Basanit, Alkalibalsalt (,V)			
Art der Quelle	Sickerquelle			
Luft-/Wassertemperatur pH-Wert / Leitfähigkeit	min	7,5 °C / 9,3 °C	pH-Wert: 7	169 µS/cm
	max	7,5 °C / 9,3 °C	pH-Wert: 7	169 µS/cm
Feuchtigkeitsgrad	ständig feucht			
Bodensubstrat in der Quelle	sandig, lehmig			
Umgebungslage	Feldgehölz			
Art des Waldes	Weißdorn, Hagebutte			
Pflanzengesellschaft im direkten Quellbereich	Gräser, Bachbunze, Schachtelhalm, Wasserminze, Seggen, Mädesüß, Hahnenfuß			
Bemerkungen zum Objekt				
Weitere Anmerkungen				

5526/Q-773 Lieder-Bach-Quelle 18

Objektfoto



Zoologisches Arteninventar

- **Annelida** (Gliederwürmer, Ringelwürmer) / **Clitellata** (Gürtelwürmer) / **Oligochaeta** (Wenigborster)
- **Annelida** (Gliederwürmer, Ringelwürmer) / **Clitellata** (Gürtelwürmer) / **Oligochaeta** (Wenigborster) / **Lumbricidae** (Regenwürmer)
- **Arthropoda** (Gliederfüßer) / **Arachnida** (Spinnentiere) / **Acari** (Milben)
- **Arthropoda** (Gliederfüßer) / **Arachnida** (Spinnentiere) / **Araneae** (Spinnen, Webspinnen, Weberspinnen)
- **Arthropoda** (Gliederfüßer) / **Arachnida** (Spinnentiere) / **Araneae** (Spinnen, Webspinnen, Weberspinnen) / **Linyphiidae** (Baldachinspinnen, Decknetzspinnen, Zwergspinnen)
- **Arthropoda** (Gliederfüßer) / **Crustacea** (Krebse, Krebstiere) / **Amphipoda** (Flohkrebse) / **Niphargidae** / **Niphargus sp.** (Grundwasserkrebs)

- **Arthropoda** (Gliederfüßer) / **Crustacea** (Krebse, Krebstiere) / **Copepoda** (Ruderfußkrebse) / **Harpacticoida sp.** (Raupenhüpferlinge)
- **Arthropoda** (Gliederfüßer) / **Crustacea** (Krebse, Krebstiere) / **Isopoda** (Asseln)
- **Arthropoda** (Gliederfüßer) / **Crustacea** (Krebse, Krebstiere) / **Ostracoda** (Muschelkrebse)
- **Arthropoda** (Gliederfüßer) / **Insecta** (Insekten) / **Collembola** (Springschwänze)
- **Arthropoda** (Gliederfüßer) / **Insecta** (Insekten) / **Diptera** (Zweiflügler)
- **Arthropoda** (Gliederfüßer) / **Insecta** (Insekten) / **Diptera** (Zweiflügler) / **Ceratopogonidae** (Bartmücken, Gnitzen) / **Bezzia sp.**
- **Arthropoda** (Gliederfüßer) / **Insecta** (Insekten) / **Diptera** (Zweiflügler) / **Chironomidae** (Schwarmmücken, Schwarzmücken, Zuckmücken)
- **Arthropoda** (Gliederfüßer) / **Insecta** (Insekten) / **Diptera** (Zweiflügler) / **Dolichopodidae** (Langbeinfliegen)
- **Arthropoda** (Gliederfüßer) / **Insecta** (Insekten) / **Homoptera** (Gleichflügler, Pflanzensauger) / **Auchenorrhyncha sp.** (Zikaden)
- **Mollusca** (Weichtiere) / **Bivalvia** (Muscheln) / **Eulamellibranchiata** (Blattkiemer, Lamellenkiemer) / **Sphaeriidae** (Erbsenmuscheln, Kugelmuscheln) / **Pisidium sp.** (Erbsenmuschel)
- **Mollusca** (Weichtiere) / **Gastropoda** (Schnecken) / **Basommatophora** (Süßwasserlungenschnecken, Wasserlungenschnecken) / **Carychiidae** (Zwerghornschnellen) / **Carychium tridentatum** (Schlanke Zwerghornschnelle)
- **Mollusca** (Weichtiere) / **Gastropoda** (Schnecken) / **Stylommatophora** (Landlungenschnecken) / **Limacidae** (Egelschnellen, Schneegel) / **Limax maximus** (Großer Schneegel)
- **Mollusca** (Weichtiere) / **Gastropoda** (Schnecken) / **Stylommatophora** (Landlungenschnecken) / **Succineidae** (Bernsteinschnellen)
- **Nemathelminthes** (Schlauchwürmer) / **Nematoda** (Fadenwürmer)

5526/Q-774 Lieder-Bach-Quelle 19

Quellenkartierung im Biosphärenreservat Rhön – Standard-Datenbogen

Katastrnummer	5526/Q-774			
Name der Quelle	Lieder-Bach-Quelle 19			
TK 1:25.000	5526 Bischofsheim an der Rhön			
Koordinaten (Gauß-Krüger; 7stellig)	r 3574088 GPS	h 5587828	NN 620	
Gemarkung / Gemeinde		Oberelsbach		
Landkreis / Bundesland	Rhön-Grabfeld	Bayern		
Naturraum	354.12	Ostabfall der Langen Rhön		
Haupteinheit	354	Hohe Rhön		
Haupteinheitengruppe	35	Osthessisches Bergland		
Schutz	Biosphärenreservat/Naturpark			
Gefährdung der Quelle	Gewässerausbau/Verrohrung			
weitere Gefährdungsfaktoren				
Maßnahmenvorschlag	Entnahme des Drainagerohrs			
Gestein / geologisches Kürzel	Basanit, Alkalibalsalt (,V)			
Art der Quelle	Sickerquelle Gefaßte Quelle			
Luft-/Wassertemperatur pH-Wert / Leitfähigkeit	min	6,5 °C / 9 °C	pH-Wert: 7	68 µS/cm
	max	6,5 °C / 9 °C	pH-Wert: 7	68 µS/cm
Feuchtigkeitsgrad	ständig feucht			
Bodensubstrat in der Quelle	sandig, lehmig			
Umgebungslage	Feldgehölz			
Art des Waldes	Erle, Bergahorn			
Pflanzengesellschaft im direkten Quellbereich	Seggen, Kohl-Kratzdistel, Mädesüß, Gräser, Storchschnabel, Brennessel			
Bemerkungen zum Objekt				
Weitere Anmerkungen				

Objektfoto



Zoologisches Arteninventar

- **Annelida** (Gliederwürmer, Ringelwürmer) / **Clitellata** (Gürtelwürmer) / **Oligochaeta** (Wenigborster)
- **Arthropoda** (Gliederfüßer) / **Arachnida** (Spinnentiere) / **Acari** (Milben)
- **Arthropoda** (Gliederfüßer) / **Arachnida** (Spinnentiere) / **Acari** (Milben) / **Hydrachnellae** (Süßwassermilben)
- **Arthropoda** (Gliederfüßer) / **Arachnida** (Spinnentiere) / **Acari** (Milben) / **Oribatida sp.**
- **Arthropoda** (Gliederfüßer) / **Arachnida** (Spinnentiere) / **Araneae** (Spinnen, Webspinnen, Weberspinnen)
- **Arthropoda** (Gliederfüßer) / **Arachnida** (Spinnentiere) / **Araneae** (Spinnen, Webspinnen, Weberspinnen) / **Linyphiidae** (Baldachinspinnen, Decknetzspinnen, Zwergspinnen)

- **Arthropoda** (Gliederfüßer) / **Crustacea** (Krebse, Krebstiere) / **Copepoda** (Ruderfußkrebse) / **Cyclopidae** (Hüpfertlinge)
- **Arthropoda** (Gliederfüßer) / **Crustacea** (Krebse, Krebstiere) / **Copepoda** (Ruderfußkrebse) / **Harpacticoida sp.** (Raupenhüpfertlinge)
- **Arthropoda** (Gliederfüßer) / **Crustacea** (Krebse, Krebstiere) / **Isopoda** (Asseln)
- **Arthropoda** (Gliederfüßer) / **Crustacea** (Krebse, Krebstiere) / **Isopoda** (Asseln) / **Trichoniscidae** (Zwergasseln) / **Trichoniscus sp.**
- **Arthropoda** (Gliederfüßer) / **Crustacea** (Krebse, Krebstiere) / **Ostracoda** (Muschelkrebse)
- **Arthropoda** (Gliederfüßer) / **Insecta** (Insekten) / **Coleoptera** (Käfer)
- **Arthropoda** (Gliederfüßer) / **Insecta** (Insekten) / **Coleoptera** (Käfer) / **Hydrophilidae** (Wasserfreunde, Wasserkäfer) / **Anacaena sp.**
- **Arthropoda** (Gliederfüßer) / **Insecta** (Insekten) / **Coleoptera** (Käfer) / **Staphylinidae** (Kurzflügelkäfer, Kurzflügler, Raubkäfer, Raubkurzkäfer)
- **Arthropoda** (Gliederfüßer) / **Insecta** (Insekten) / **Collembola** (Springschwänze)
- **Arthropoda** (Gliederfüßer) / **Insecta** (Insekten) / **Diptera** (Zweiflügler)
- **Arthropoda** (Gliederfüßer) / **Insecta** (Insekten) / **Diptera** (Zweiflügler) / **Chironomidae** (Schwarmmücken, Schwarzmücken, Zuckmücken)
- **Arthropoda** (Gliederfüßer) / **Insecta** (Insekten) / **Diptera** (Zweiflügler) / **Phoridae** (Buckelfliegen, Randnervfliegen, Rennfliegen)
- **Arthropoda** (Gliederfüßer) / **Insecta** (Insekten) / **Homoptera** (Gleichflügler, Pflanzensauger) / **Psylloidea sp.** (Blattflöhe)
- **Arthropoda** (Gliederfüßer) / **Insecta** (Insekten) / **Plecoptera** (Steinfliegen, Uferfliegen)
- **Arthropoda** (Gliederfüßer) / **Insecta** (Insekten) / **Trichoptera** (Köcherfliegen)
- **Arthropoda** (Gliederfüßer) / **Myriapoda** (Tausendfüßer, Tausendfüßler, Vielfüßer) / **Chilopoda** (Hundertfüßer, Hundertfüßler)
- **Arthropoda** (Gliederfüßer) / **Myriapoda** (Tausendfüßer, Tausendfüßler, Vielfüßer) / **Chilopoda** (Hundertfüßer, Hundertfüßler) / **Lithobiidae** (Steinläufer) / **Lithobius sp.**
- **Arthropoda** (Gliederfüßer) / **Myriapoda** (Tausendfüßer, Tausendfüßler, Vielfüßer) / **Diplopoda** (Doppelfüßer, Doppelfüßler) / **Julidae** (Schnurfüßer)
- **Mollusca** (Weichtiere) / **Bivalvia** (Muscheln) / **Eulamellibranchiata** (Blattkiemer, Lamellenkiemer) / **Sphaeriidae** (Erbsenmuscheln, Kugelmuscheln) / **Pisidium sp.** (Erbsenmuschel)
- **Mollusca** (Weichtiere) / **Gastropoda** (Schnecken) / **Stylommatophora** (Landlungenschnecken) / **Stylommatophora sp. (Gehäuseschnecken)**
- **Nemathelminthes** (Schlauchwürmer) / **Nematoda** (Fadenwürmer)
- **Vertebrata** (Wirbeltiere) / **Amphibia** (Amphibien, Lurche) / **Anura** (Froschlurche) / **Ranidae** (Echte Frösche) / **Rana temporaria** (Grasfrosch)

5526/Q-775 Lieder-Bach-Quelle 20

Quellenkartierung im Biosphärenreservat Rhön – Standard-Datenbogen

Katasternummer	5526/Q-775			
Name der Quelle	Lieder-Bach-Quelle 20			
TK 1:25.000	5526 Bischofsheim an der Rhön			
Koordinaten (Gauß-Krüger; 7stellig)	r 3574081 GPS	h 5587824	NN 620	
Gemarkung / Gemeinde			Oberelsbach	
Landkreis / Bundesland	Rhön-Grabfeld		Bayern	
Naturraum	354.12	Ostabfall der Langen Rhön		
Haupteinheit	354	Hohe Rhön		
Haupteinheitengruppe	35	Osthessisches Bergland		
Schutz	Biosphärenreservat/Naturpark			
Gefährdung der Quelle				
weitere Gefährdungsfaktoren				
Maßnahmenvorschlag				
Gestein / geologisches Kürzel	Basanit, Alkalibalsalt (,V)			
Art der Quelle	Sickerquelle			
Luft-/Wassertemperatur pH-Wert / Leitfähigkeit	min	6,5 °C / 11,1 °C	pH-Wert: 7,1	136 µS/cm
	max	6,5 °C / 11,1 °C	pH-Wert: 7,1	136 µS/cm
Feuchtigkeitsgrad	ständig fließend			
Bodensubstrat in der Quelle	sandig, lehmig			
Umgebungslage	Feldgehölz			
Art des Waldes	Erle, Bergahorn			
Pflanzengesellschaft im direkten Quellbereich	Storchschnabel, Seggen, Ampfer, Kohl-Kratzdistel, Gräser, Binsen			
Bemerkungen zum Objekt				
Weitere Anmerkungen				

5526/Q-775 Lieder-Bach-Quelle 20

Objektfoto



Zoologisches Arteninventar

- **Annelida** (Gliederwürmer, Ringelwürmer) / **Clitellata** (Gürtelwürmer) / **Oligochaeta** (Wenigborster)
- **Arthropoda** (Gliederfüßer) / **Arachnida** (Spinnentiere) / **Acari** (Milben)
- **Arthropoda** (Gliederfüßer) / **Arachnida** (Spinnentiere) / **Acari** (Milben) / **Hydrachnellae** (Süßwassermilben)
- **Arthropoda** (Gliederfüßer) / **Arachnida** (Spinnentiere) / **Acari** (Milben) / **Oribatida sp.**
- **Arthropoda** (Gliederfüßer) / **Arachnida** (Spinnentiere) / **Araneae** (Spinnen, Webspinnen, Weberspinnen)
- **Arthropoda** (Gliederfüßer) / **Crustacea** (Krebse, Krebstiere) / **Copepoda** (Ruderfußkrebse) / **Cyclopidae** (Hüpferlinge)
- **Arthropoda** (Gliederfüßer) / **Crustacea** (Krebse, Krebstiere) / **Isopoda** (Asseln)

- **Arthropoda** (Gliederfüßer) / **Insecta** (Insekten) / **Collembola** (Springschwänze)
- **Arthropoda** (Gliederfüßer) / **Insecta** (Insekten) / **Diptera** (Zweiflügler)
- **Arthropoda** (Gliederfüßer) / **Insecta** (Insekten) / **Diptera** (Zweiflügler) / **Chironomidae** (Schwammücken, Schwarzmücken, Zuckmücken)
- **Arthropoda** (Gliederfüßer) / **Insecta** (Insekten) / **Diptera** (Zweiflügler) / **Limoniidae** (Stelzmücken, Sumpfmücken)
- **Arthropoda** (Gliederfüßer) / **Insecta** (Insekten) / **Homoptera** (Gleichflügler, Pflanzensauger) / **Aphidina sp.** (Blattläuse)
- **Arthropoda** (Gliederfüßer) / **Insecta** (Insekten) / **Plecoptera** (Steinfliegen, Uferfliegen)
- **Arthropoda** (Gliederfüßer) / **Insecta** (Insekten) / **Trichoptera** (Köcherfliegen)
- **Arthropoda** (Gliederfüßer) / **Myriapoda** (Tausendfüßer, Tausendfüßler, Vielfüßer) / **Chilopoda** (Hundertfüßer, Hundertfüßler)
- **Arthropoda** (Gliederfüßer) / **Myriapoda** (Tausendfüßer, Tausendfüßler, Vielfüßer) / **Diplopoda** (Doppelfüßer, Doppelfüßler) / **Julidae** (Schnurfüßer)
- **Mollusca** (Weichtiere) / **Gastropoda** (Schnecken) / **Stylommatophora** (Landlungenschnecken) / **Zonitidae** (Glanzschnecken)
- **Plathelminthes** (Plattwürmer) / **Turbellaria** (Strudelwürmer)

5526/Q-776 Lieder-Bach-Quelle 21

Quellenkartierung im Biosphärenreservat Rhön – Standard-Datenbogen

Katastrnummer	5526/Q-776			
Name der Quelle	Lieder-Bach-Quelle 21			
TK 1:25.000	5526 Bischofsheim an der Rhön			
Koordinaten (Gauß-Krüger; 7stellig)	r 3574073 GPS	h 5587772	NN 614	
Gemarkung / Gemeinde		Oberelsbach		
Landkreis / Bundesland	Rhön-Grabfeld	Bayern		
Naturraum	354.12	Ostabfall der Langen Rhön		
Haupteinheit	354	Hohe Rhön		
Haupteinheitengruppe	35	Osthessisches Bergland		
Schutz	Biosphärenreservat/Naturpark			
Gefährdung der Quelle				
weitere Gefährdungsfaktoren				
Maßnahmenvorschlag				
Gestein / geologisches Kürzel	Basanit, Alkalibalsalt (,V)			
Art der Quelle	Sickerquelle			
Luft-/Wassertemperatur pH-Wert / Leitfähigkeit	min	6,6 °C / 10,3 °C	pH-Wert: 7	112 µS/cm
	max	6,6 °C / 10,3 °C	pH-Wert: 7	112 µS/cm
Feuchtigkeitsgrad	ständig feucht			
Bodensubstrat in der Quelle	sandig, lehmig			
Umgebungslage	Feldgehölz			
Art des Waldes	Erle			
Pflanzengesellschaft im direkten Quellbereich	Mädesüß, Sumpf-Vergißmeinnicht, Seggen, Hahnenfuß, Gräser, Binsen, Ampfer			
Bemerkungen zum Objekt				
Weitere Anmerkungen				

5526/Q-776 Lieder-Bach-Quelle 21

Objektfoto



Zoologisches Arteninventar

- **Annelida** (Gliederwürmer, Ringelwürmer) / **Clitellata** (Gürtelwürmer) / **Oligochaeta** (Wenigborster)
- **Arthropoda** (Gliederfüßer) / **Arachnida** (Spinnentiere) / **Acari** (Milben)
- **Arthropoda** (Gliederfüßer) / **Arachnida** (Spinnentiere) / **Acari** (Milben) / **Oribatida sp.**
- **Arthropoda** (Gliederfüßer) / **Crustacea** (Krebse, Krebstiere) / **Copepoda** (Ruderfußkrebse) / **Cyclopidae** (Hüpfertlinge)
- **Arthropoda** (Gliederfüßer) / **Crustacea** (Krebse, Krebstiere) / **Copepoda** (Ruderfußkrebse) / **Harpacticoida sp.** (Raupenhüpfertlinge)
- **Arthropoda** (Gliederfüßer) / **Insecta** (Insekten) / **Coleoptera** (Käfer) / **Hydrophilidae** (Wasserfreunde, Wasserkäfer) / **Anacaena sp.**
- **Arthropoda** (Gliederfüßer) / **Insecta** (Insekten) / **Coleoptera** (Käfer) / **Staphylinidae** (Kurzflügelkäfer, Kurzflügler, Raubkäfer, Raubkurzkäfer)
- **Arthropoda** (Gliederfüßer) / **Insecta** (Insekten) / **Collembola** (Springschwänze)
- **Arthropoda** (Gliederfüßer) / **Insecta** (Insekten) / **Diptera** (Zweiflügler)
- **Arthropoda** (Gliederfüßer) / **Insecta** (Insekten) / **Diptera** (Zweiflügler) / **Chironomidae** (Schwarmmücken, Schwarzmücken, Zuckmücken)
- **Arthropoda** (Gliederfüßer) / **Insecta** (Insekten) / **Diptera** (Zweiflügler) / **Limoniidae** (Stelzmücken, Sumpfmücken)

- **Arthropoda** (Gliederfüßer) / **Insecta** (Insekten) / **Homoptera** (Gleichflügler, Pflanzensauger) / **Aphidina sp.** (Blattläuse)
- **Arthropoda** (Gliederfüßer) / **Insecta** (Insekten) / **Lepidoptera** (Schmetterlinge)
- **Arthropoda** (Gliederfüßer) / **Insecta** (Insekten) / **Plecoptera** (Steinfliegen, Uferfliegen)
- **Arthropoda** (Gliederfüßer) / **Insecta** (Insekten) / **Trichoptera** (Köcherfliegen)
- **Arthropoda** (Gliederfüßer) / **Myriapoda** (Tausendfüßer, Tausendfüßler, Vielfüßer) / **Diplopoda** (Doppelfüßer, Doppelfüßler) / **Polydesmidae** (Bandfüßer) / **Polydesmus sp.**
- **Mollusca** (Weichtiere) / **Gastropoda** (Schnecken) / **Basommatophora** (Süßwasserlungenschnecken, Wasserlungenschnecken) / **Carychiidae** (Zwerghornschncken) / **Carychium sp.**
- **Mollusca** (Weichtiere) / **Gastropoda** (Schnecken) / **Basommatophora** (Süßwasserlungenschnecken, Wasserlungenschnecken) / **Lymnaeidae** (Schlammschnecken) / **Galba truncatula** (Kleine Sumpfschnecke)
- **Nemathelminthes** (Schlauchwürmer) / **Nematoda** (Fadenwürmer)
- **Plathelminthes** (Plattwürmer) / **Turbellaria** (Strudelwürmer)

5526/Q-777 Lieder-Bach-Quelle 22

Quellenkartierung im Biosphärenreservat Rhön – Standard-Datenbogen

Katasternummer	5526/Q-777		
Name der Quelle	Lieder-Bach-Quelle 22		
TK 1:25.000	5526 Bischofsheim an der Rhön		
Koordinaten (Gauß-Krüger; 7stellig)	r 3574318 GPS	h 5587507	NN 565
Gemarkung / Gemeinde	Bischofsheim an der Rhön		
Landkreis / Bundesland	Rhön-Grabfeld		Bayern
Naturraum	354.12	Ostabfall der Langen Rhön	
Haupteinheit	354	Hohe Rhön	
Haupteinheitengruppe	35	Osthessisches Bergland	
Schutz	Naturschutzgebiet/Naturpark/Biosphärenreservat		
Gefährdung der Quelle	Wildvertritt/Suhle		
weitere Gefährdungsfaktoren			
Maßnahmenvorschlag			
Gestein / geologisches Kürzel	Basanit, Alkalibalsalt (,V)		
Art der Quelle	Sickerquelle		
Luft-/Wassertemperatur pH-Wert / Leitfähigkeit	min	7,2 °C / 7 °C	pH-Wert: 7,2 123 µS/cm
	max	7,2 °C / 7 °C	pH-Wert: 7,2 123 µS/cm
Feuchtigkeitsgrad	ständig feucht		
Bodensubstrat in der Quelle	sandig, lehmig		
Umgebungslage	Wald		
Art des Waldes	Rotbuche, Fichte		
Pflanzengesellschaft im direkten Quellbereich	Farne, Brennessel, Waldmeister, Moose, Gräser, Hahnenfuß		
Bemerkungen zum Objekt			
Weitere Anmerkungen			

Objektfoto



Zoologisches Arteninventar

- **Annelida** (Gliederwürmer, Ringelwürmer) / **Clitellata** (Gürtelwürmer) / **Oligochaeta** (Wenigborster)
- **Arthropoda** (Gliederfüßer) / **Arachnida** (Spinnentiere) / **Araneae** (Spinnen, Webspinnen, Weberspinnen)
- **Arthropoda** (Gliederfüßer) / **Arachnida** (Spinnentiere) / **Araneae** (Spinnen, Webspinnen, Weberspinnen) / **Linyphiidae** (Baldachinspinnen, Deckennetzspinnen, Zwergspinnen)
- **Arthropoda** (Gliederfüßer) / **Crustacea** (Krebse, Krebstiere) / **Copepoda** (Ruderfußkrebse) / **Cyclopidae** (Hüpfertlinge)
- **Arthropoda** (Gliederfüßer) / **Crustacea** (Krebse, Krebstiere) / **Copepoda** (Ruderfußkrebse) / **Harpacticoida sp.** (Raupenhüpfertlinge)
- **Arthropoda** (Gliederfüßer) / **Crustacea** (Krebse, Krebstiere) / **Ostracoda** (Muschelkrebse)

- **Arthropoda** (Gliederfüßer) / **Insecta** (Insekten) / **Collembola** (Springschwänze)
- **Arthropoda** (Gliederfüßer) / **Insecta** (Insekten) / **Plecoptera** (Steinfliegen, Uferfliegen)
- **Arthropoda** (Gliederfüßer) / **Insecta** (Insekten) / **Psocoptera** (Bücherläuse, Flechtlinge, Rindenläuse, Staubläuse)
- **Mollusca** (Weichtiere) / **Bivalvia** (Muscheln) / **Eulamellibranchiata** (Blattkiemer, Lamellenkiemer) / **Sphaeriidae** (Erbsenmuscheln, Kugelmuscheln) / **Pisidium sp.** (Erbsenmuschel)
- **Mollusca** (Weichtiere) / **Gastropoda** (Schnecken) / **Basommatophora** (Süßwasserlungenschnecken, Wasserlungenschnecken) / **Lymnaeidae** (Schlammschnecken) / **Radix sp.** (Schlammschnecke)
- **Nemathelminthes** (Schlauchwürmer) / **Nematoda** (Fadenwürmer)
- **Plathelminthes** (Plattwürmer) / **Turbellaria** (Strudelwürmer)

5526/Q-778 Lieder-Bach-Quelle 23

Quellenkartierung im Biosphärenreservat Rhön – Standard-Datenbogen

Katastrnummer	5526/Q-778			
Name der Quelle	Lieder-Bach-Quelle 23			
TK 1:25.000	5526 Bischofsheim an der Rhön			
Koordinaten (Gauß-Krüger; 7stellig)	r 3574297 GPS	h 5587495	NN 565	
Gemarkung / Gemeinde	Bischofsheim an der Rhön			
Landkreis / Bundesland	Rhön-Grabfeld	Bayern		
Naturraum	354.12	Ostabfall der Langen Rhön		
Haupteinheit	354	Hohe Rhön		
Haupteinheitengruppe	35	Osthessisches Bergland		
Schutz	Naturschutzgebiet/Naturpark/Biosphärenreservat			
Gefährdung der Quelle				
weitere Gefährdungsfaktoren				
Maßnahmenvorschlag				
Gestein / geologisches Kürzel	Basanit, Alkalibalsalt (,V)			
Art der Quelle	Sickerquelle			
Luft-/Wassertemperatur pH-Wert / Leitfähigkeit	min	6,9 °C / 7,1 °C	pH-Wert: 7,2	145 µS/cm
	max	6,9 °C / 7,1 °C	pH-Wert: 7,2	145 µS/cm
Feuchtigkeitsgrad	ständig feucht			
Bodensubstrat in der Quelle	sandig, lehmig			
Umgebungslage	Wald			
Art des Waldes	Rotbuche			
Pflanzengesellschaft im direkten Quellbereich	Moose, Waldmeister, Farne, Gräser, Brennessel, Bitteres Schaumkraut, Sauerklee, Pilze			
Bemerkungen zum Objekt				
Weitere Anmerkungen				

5526/Q-778 Lieder-Bach-Quelle 23

Objektfoto



Zoologisches Arteninventar

- **Annelida** (Gliederwürmer, Ringelwürmer) / **Clitellata** (Gürtelwürmer) / **Oligochaeta** (Wenigborster)
- **Annelida** (Gliederwürmer, Ringelwürmer) / **Clitellata** (Gürtelwürmer) / **Oligochaeta** (Wenigborster) / **Lumbricidae** (Regenwürmer)
- **Arthropoda** (Gliederfüßer) / **Arachnida** (Spinnentiere) / **Acari** (Milben) / **Hydrachnellae** (Süßwassermilben)
- **Arthropoda** (Gliederfüßer) / **Arachnida** (Spinnentiere) / **Acari** (Milben) / **Oribatida sp.**
- **Arthropoda** (Gliederfüßer) / **Arachnida** (Spinnentiere) / **Araneae** (Spinnen, Webspinnen, Weberspinnen)
- **Arthropoda** (Gliederfüßer) / **Crustacea** (Krebse, Krebstiere) / **Copepoda** (Ruderfußkrebse) / **Cyclopidae** (Hüpfertlinge)
- **Arthropoda** (Gliederfüßer) / **Crustacea** (Krebse, Krebstiere) / **Copepoda** (Ruderfußkrebse) / **Harpacticoida sp.** (Raupenhüpfertlinge)
- **Arthropoda** (Gliederfüßer) / **Crustacea** (Krebse, Krebstiere) / **Diplostraca** (Krallenschwänze, Zweischaler)
- **Arthropoda** (Gliederfüßer) / **Crustacea** (Krebse, Krebstiere) / **Ostracoda** (Muschelkrebse)
- **Arthropoda** (Gliederfüßer) / **Insecta** (Insekten) / **Coleoptera** (Käfer)
- **Arthropoda** (Gliederfüßer) / **Insecta** (Insekten) / **Collembola** (Springschwänze)

- **Arthropoda** (Gliederfüßer) / **Insecta** (Insekten) / **Diptera** (Zweiflügler) / **Chironomidae** (Schwarmmücken, Schwarzmücken, Zuckmücken)
- **Arthropoda** (Gliederfüßer) / **Insecta** (Insekten) / **Plecoptera** (Steinfliegen, Uferfliegen) / **Nemouridae**
- **Mollusca** (Weichtiere) / **Bivalvia** (Muscheln) / **Eulamellibranchiata** (Blattkiemer, Lamellenkiemer) / **Sphaeriidae** (Erbsenmuscheln, Kugelmuscheln) / **Pisidium sp.** (Erbsenmuschel)
- **Mollusca** (Weichtiere) / **Gastropoda** (Schnecken) / **Basommatophora** (Süßwasserlungenschnecken, Wasserlungenschnecken) / **Carychiidae** (Zwerghornschncken) / **Carychium sp.**
- **Mollusca** (Weichtiere) / **Gastropoda** (Schnecken) / **Basommatophora** (Süßwasserlungenschnecken, Wasserlungenschnecken) / **Lymnaeidae** (Schlammschncken) / **Galba truncatula** (Kleine Sumpfschncke)
- **Mollusca** (Weichtiere) / **Gastropoda** (Schnecken) / **Neotaenioglossa** / **Hydrobiidae** (Wasserdeckelschncken) / **Bythinella compressa** (Rhön-Quellschncke)
- **Mollusca** (Weichtiere) / **Gastropoda** (Schnecken) / **Stylommatophora** (Landlungenschnecken) / **Succineidae** (Bernsteinschncken)

5526/Q-779 Lieder-Bach-Quelle 24

Quellenkartierung im Biosphärenreservat Rhön – Standard-Datenbogen

Katastrnummer	5526/Q-779		
Name der Quelle	Lieder-Bach-Quelle 24		
TK 1:25.000	5526 Bischofsheim an der Rhön		
Koordinaten (Gauß-Krüger; 7stellig)	r 3574286 GPS	h 5587425	NN 565
Gemarkung / Gemeinde	Bischofsheim an der Rhön		
Landkreis / Bundesland	Rhön-Grabfeld		Bayern
Naturraum	354.12	Ostabfall der Langen Rhön	
Haupteinheit	354	Hohe Rhön	
Haupteinheitengruppe	35	Osthessisches Bergland	
Schutz	Naturschutzgebiet/Naturpark/Biosphärenreservat		
Gefährdung der Quelle	Wildvertritt/Suhle		
weitere Gefährdungsfaktoren			
Maßnahmenvorschlag			
Gestein / geologisches Kürzel	Basanit, Alkalibalsalt (,V)		
Art der Quelle	Sickerquelle		
Luft-/Wassertemperatur pH-Wert / Leitfähigkeit	min	6,1 °C / 7,1 °C	pH-Wert: 7,2 181 µS/cm
	max	6,1 °C / 7,1 °C	pH-Wert: 7,2 181 µS/cm
Feuchtigkeitsgrad	ständig fließend		
Bodensubstrat in der Quelle	sandig, lehmig moorig		
Umgebungslage	Wald		
Art des Waldes	Erle, Esche, Ulme, Buche		
Pflanzengesellschaft im direkten Quellbereich	Farne, Bitteres Schaumkraut, Moose, Gräser, Hahnenfuß, Brennessel		
Bemerkungen zum Objekt	Großflächiger Quellsumpf.		
Weitere Anmerkungen			

5526/Q-779 Lieder-Bach-Quelle 24

Objektfoto



Zoologisches Arteninventar

- **Annelida** (Gliederwürmer, Ringelwürmer) / **Clitellata** (Gürtelwürmer) / **Oligochaeta** (Wenigborster)
- **Arthropoda** (Gliederfüßer) / **Arachnida** (Spinnentiere) / **Acari** (Milben) / **Phthiracaridae** (Hornmilben)
- **Arthropoda** (Gliederfüßer) / **Arachnida** (Spinnentiere) / **Araneae** (Spinnen, Webspinnen, Weberspinnen)
- **Arthropoda** (Gliederfüßer) / **Arachnida** (Spinnentiere) / **Pseudoscorpiones** (Afterskorpione, Mooskorpione, Pseudoskorpione) / **Neobisiidae** / **Neobisium sp.**
- **Arthropoda** (Gliederfüßer) / **Crustacea** (Krebse, Krebstiere) / **Copepoda** (Ruderfußkrebse) / **Cyclopidae** (Hüpfelinge)
- **Arthropoda** (Gliederfüßer) / **Crustacea** (Krebse, Krebstiere) / **Copepoda** (Ruderfußkrebse) / **Harpacticoida sp.** (Raupenhüpfelinge)
- **Arthropoda** (Gliederfüßer) / **Crustacea** (Krebse, Krebstiere) / **Diplostraca** (Krallenschwänze, Zweischaler)
- **Arthropoda** (Gliederfüßer) / **Crustacea** (Krebse, Krebstiere) / **Ostracoda** (Muschelkrebse)
- **Arthropoda** (Gliederfüßer) / **Insecta** (Insekten) / **Coleoptera** (Käfer) / **Scirtidae** (Jochkäfer, Sumpfkäfer)
- **Arthropoda** (Gliederfüßer) / **Insecta** (Insekten) / **Diptera** (Zweiflügler)

- **Arthropoda** (Gliederfüßer) / **Insecta** (Insekten) / **Diptera** (Zweiflügler) / **Chironomidae** (Schwarmmücken, Schwarzmücken, Zuckmücken)
- **Arthropoda** (Gliederfüßer) / **Insecta** (Insekten) / **Homoptera** (Gleichflügler, Pflanzensauger) / **Aphidina sp.** (Blattläuse)
- **Arthropoda** (Gliederfüßer) / **Insecta** (Insekten) / **Homoptera** (Gleichflügler, Pflanzensauger) / **Auchenorrhyncha sp.** (Zikaden)
- **Arthropoda** (Gliederfüßer) / **Insecta** (Insekten) / **Plecoptera** (Steinfliegen, Uferfliegen) / **Nemouridae**
- **Arthropoda** (Gliederfüßer) / **Insecta** (Insekten) / **Trichoptera** (Köcherfliegen) / **Lepidostomatidae** / **Crunoecia irrorata**
- **Mollusca** (Weichtiere) / **Bivalvia** (Muscheln) / **Eulamellibranchiata** (Blattkiemer, Lamellenkiemer) / **Sphaeriidae** (Erbsenmuscheln, Kugelmuscheln) / **Pisidium sp.** (Erbsenmuschel)
- **Mollusca** (Weichtiere) / **Gastropoda** (Schnecken) / **Neotaenioglossa** / **Hydrobiidae** (Wasserdeckelschnecken) / **Bythinella compressa** (Rhön-Quellschnecke)
- **Mollusca** (Weichtiere) / **Gastropoda** (Schnecken) / **Stylommatophora** (Landlungenschnecken) / **Limacidae** (Egelschnecken, Schneigel)
- **Nemathelminthes** (Schlauchwürmer) / **Rotatoria** (Rädertierchen, Rädertiere)
- **Plathelminthes** (Plattwürmer) / **Turbellaria** (Strudelwürmer) / **Tricladida** (Planarien, Tricladen) / **Planariidae** / **Crenobia alpina** (Alpenstrudelwurm)
- **Vertebrata** (Wirbeltiere) / **Amphibia** (Amphibien, Lurche) / **Anura** (Froschlurche) / **Ranidae** (Echte Frösche) / **Rana temporaria** (Grasfrosch)

5526/Q-780 Lieder-Bach-Quelle 25

Quellenkartierung im Biosphärenreservat Rhön – Standard-Datenbogen

Katastrnummer	5526/Q-780			
Name der Quelle	Lieder-Bach-Quelle 25			
TK 1:25.000	5526 Bischofsheim an der Rhön			
Koordinaten (Gauß-Krüger; 7stellig)	r 3574353 GPS	h 5587374	NN 545	
Gemarkung / Gemeinde	Bischofsheim an der Rhön			
Landkreis / Bundesland	Rhön-Grabfeld	Bayern		
Naturraum	354.12	Ostabfall der Langen Rhön		
Haupteinheit	354	Hohe Rhön		
Haupteinheitengruppe	35	Osthessisches Bergland		
Schutz	Naturschutzgebiet/Naturpark/Biosphärenreservat			
Gefährdung der Quelle				
weitere Gefährdungsfaktoren				
Maßnahmenvorschlag				
Gestein / geologisches Kürzel	Basanit, Alkalibalsalt (,V)			
Art der Quelle	Sickerquelle			
Luft-/Wassertemperatur pH-Wert / Leitfähigkeit	min	6,2 °C / 9 °C	pH-Wert: 7	132 µS/cm
	max	6,2 °C / 9 °C	pH-Wert: 7	132 µS/cm
Feuchtigkeitsgrad	ständig feucht			
Bodensubstrat in der Quelle	sandig, lehmig			
Umgebungslage	Wald			
Art des Waldes	Rotbuche			
Pflanzengesellschaft im direkten Quellbereich	Gräser, Farne, Moose, Hahnenfuß, Waldmeister			
Bemerkungen zum Objekt				
Weitere Anmerkungen				

5526/Q-780 Lieder-Bach-Quelle 25

Objektfoto



Zoologisches Arteninventar

- **Annelida** (Gliederwürmer, Ringelwürmer) / **Clitellata** (Gürtelwürmer) / **Oligochaeta** (Wenigborster)
- **Arthropoda** (Gliederfüßer) / **Arachnida** (Spinnentiere) / **Acari** (Milben) / **Oribatida sp.**
- **Arthropoda** (Gliederfüßer) / **Arachnida** (Spinnentiere) / **Araneae** (Spinnen, Webspinnen, Weberspinnen)
- **Arthropoda** (Gliederfüßer) / **Arachnida** (Spinnentiere) / **Araneae** (Spinnen, Webspinnen, Weberspinnen) / **Linyphiidae** (Baldachinspinnen, Deckennetzspinnen, Zwergspinnen)
- **Arthropoda** (Gliederfüßer) / **Arachnida** (Spinnentiere) / **Pseudoscorpiones** (Afterskorpione, Mooskorpione, Pseudoskorpione) / **Neobisiidae** / **Neobisium sp.**
- **Arthropoda** (Gliederfüßer) / **Crustacea** (Krebse, Krebstiere) / **Copepoda** (Ruderfußkrebse) / **Cyclopidae** (Hüpferlinge)

- **Arthropoda** (Gliederfüßer) / **Crustacea** (Krebse, Krebstiere) / **Copepoda** (Ruderfußkrebse) / **Harpacticoida sp.** (Raupenhüpferlinge)
- **Arthropoda** (Gliederfüßer) / **Crustacea** (Krebse, Krebstiere) / **Ostracoda** (Muschelkrebse)
- **Arthropoda** (Gliederfüßer) / **Insecta** (Insekten) / **Collembola** (Springschwänze)
- **Arthropoda** (Gliederfüßer) / **Insecta** (Insekten) / **Diptera** (Zweiflügler) / **Ceratopogonidae** (Bartmücken, Gnitzen) / **Bezzia sp.**
- **Arthropoda** (Gliederfüßer) / **Insecta** (Insekten) / **Diptera** (Zweiflügler) / **Chironomidae** (Schwarmmücken, Schwarzmücken, Zuckmücken)
- **Arthropoda** (Gliederfüßer) / **Insecta** (Insekten) / **Diptera** (Zweiflügler) / **Phoridae** (Buckelfliegen, Randnervfliegen, Rennfliegen)
- **Arthropoda** (Gliederfüßer) / **Insecta** (Insekten) / **Diptera** (Zweiflügler) / **Tipulidae** (Erdschnaken, Pferdeschnaken, Schnaken)
- **Arthropoda** (Gliederfüßer) / **Insecta** (Insekten) / **Homoptera** (Gleichflügler, Pflanzensauger) / **Auchenorrhyncha sp.** (Zikaden)
- **Arthropoda** (Gliederfüßer) / **Insecta** (Insekten) / **Plecoptera** (Steinfliegen, Uferfliegen)
- **Arthropoda** (Gliederfüßer) / **Insecta** (Insekten) / **Trichoptera** (Köcherfliegen)
- **Mollusca** (Weichtiere) / **Bivalvia** (Muscheln) / **Eulamellibranchiata** (Blattkiemer, Lamellenkiemer) / **Sphaeriidae** (Erbsenmuscheln, Kugelmuscheln) / **Pisidium sp.** (Erbsenmuschel)
- **Mollusca** (Weichtiere) / **Gastropoda** (Schnecken) / **Basommatophora** (Süßwasserlungenschnecken, Wasserlungenschnecken) / **Carychiidae** (Zwerghornschnaken) / **Carychium tridentatum** (Schlanke Zwerghornschnake)
- **Mollusca** (Weichtiere) / **Gastropoda** (Schnecken) / **Stylommatophora** (Landlungenschnecken) / **Arionidae** (Wegschnecken)
- **Nemathelminthes** (Schlauchwürmer) / **Nematoda** (Fadenwürmer)
- **Plathelminthes** (Plattwürmer) / **Turbellaria** (Strudelwürmer)

5526/Q-781 Lieder-Bach-Quelle 26

Quellenkartierung im Biosphärenreservat Rhön – Standard-Datenbogen

Katastrnummer	5526/Q-781			
Name der Quelle	Lieder-Bach-Quelle 26			
TK 1:25.000	5526 Bischofsheim an der Rhön			
Koordinaten (Gauß-Krüger; 7stellig)	r 3574481 GPS	h 5587362	NN 520	
Gemarkung / Gemeinde	Bischofsheim an der Rhön			
Landkreis / Bundesland	Rhön-Grabfeld	Bayern		
Naturraum	354.12	Ostabfall der Langen Rhön		
Haupteinheit	354	Hohe Rhön		
Haupteinheitengruppe	35	Osthessisches Bergland		
Schutz	Naturschutzgebiet/Naturpark/Biosphärenreservat			
Gefährdung der Quelle				
weitere Gefährdungsfaktoren				
Maßnahmenvorschlag				
Gestein / geologisches Kürzel	Basanit, Alkalibalsalt (,V)			
Art der Quelle	Sickerquelle			
Luft-/Wassertemperatur pH-Wert / Leitfähigkeit	min	6 °C / 10,4 °C	pH-Wert: 7,3	149 µS/cm
	max	6 °C / 10,4 °C	pH-Wert: 7,3	149 µS/cm
Feuchtigkeitsgrad	ständig fließend			
Bodensubstrat in der Quelle	steinig sandig, lehmig			
Umgebungslage	Wald			
Art des Waldes	Buche, Feldahorn, Bergahorn, Haselnuss			
Pflanzengesellschaft im direkten Quellbereich	Moose, Sauerklee, Waldmeister, Farne			
Bemerkungen zum Objekt				
Weitere Anmerkungen				

Objektfoto



Zoologisches Arteninventar

- **Annelida** (Gliederwürmer, Ringelwürmer) / **Clitellata** (Gürtelwürmer) / **Oligochaeta** (Wenigborster)
- **Arthropoda** (Gliederfüßer) / **Arachnida** (Spinnentiere) / **Opiliones** (Afterspinnen, Kanker, Weberknechte) / **Phalangidae** (Echte Weberknechte, Schneider)
- **Arthropoda** (Gliederfüßer) / **Arachnida** (Spinnentiere) / **Pseudoscorpiones** (Afterskorpione, Mooskorpione, Pseudoskorpione) / **Neobisiidae** / **Neobisium sp.**
- **Arthropoda** (Gliederfüßer) / **Crustacea** (Krebse, Krebstiere) / **Copepoda** (Ruderfußkrebse) / **Cyclopidae** (Hüpfelinge)
- **Arthropoda** (Gliederfüßer) / **Crustacea** (Krebse, Krebstiere) / **Copepoda** (Ruderfußkrebse) / **Harpacticoida sp.** (Raupenhüpfelinge)
- **Arthropoda** (Gliederfüßer) / **Crustacea** (Krebse, Krebstiere) / **Isopoda** (Asseln)
- **Arthropoda** (Gliederfüßer) / **Crustacea** (Krebse, Krebstiere) / **Isopoda** (Asseln) / **Ligiidae** / **Ligidium hypnorum**
- **Arthropoda** (Gliederfüßer) / **Crustacea** (Krebse, Krebstiere) / **Isopoda** (Asseln) / **Trichoniscidae** (Zwergasseln) / **Trichoniscus sp.**
- **Arthropoda** (Gliederfüßer) / **Insecta** (Insekten) / **Coleoptera** (Käfer)
- **Arthropoda** (Gliederfüßer) / **Insecta** (Insekten) / **Collembola** (Springschwänze)

- **Arthropoda** (Gliederfüßer) / **Insecta** (Insekten) / **Diptera** (Zweiflügler) / **Chironomidae** (Schwammücken, Schwarzmücken, Zuckmücken)
- **Arthropoda** (Gliederfüßer) / **Insecta** (Insekten) / **Diptera** (Zweiflügler) / **Tipulidae** (Erdschnaken, Pferdeschnaken, Schnaken)
- **Arthropoda** (Gliederfüßer) / **Insecta** (Insekten) / **Plecoptera** (Steinfliegen, Uferfliegen)
- **Arthropoda** (Gliederfüßer) / **Insecta** (Insekten) / **Plecoptera** (Steinfliegen, Uferfliegen) / **Nemouridae**
- **Arthropoda** (Gliederfüßer) / **Insecta** (Insekten) / **Trichoptera** (Köcherfliegen) / **Lepidostomatidae** / **Crunoecia irrorata**
- **Arthropoda** (Gliederfüßer) / **Insecta** (Insekten) / **Trichoptera** (Köcherfliegen) / **Polycentropodidae** (Netz-Köcherfliegen)
- **Arthropoda** (Gliederfüßer) / **Insecta** (Insekten) / **Trichoptera** (Köcherfliegen) / **Sericostomatidae** / **Sericostoma sp.**
- **Mollusca** (Weichtiere) / **Bivalvia** (Muscheln) / **Eulamellibranchiata** (Blattkiemer, Lamellenkiemer) / **Sphaeriidae** (Erbsenmuscheln, Kugelmuscheln) / **Pisidium sp.** (Erbsenmuschel)
- **Mollusca** (Weichtiere) / **Gastropoda** (Schnecken) / **Basommatophora** (Süßwasserlungenschnecken, Wasserlungenschnecken) / **Carychiidae** (Zwerghornschnellen) / **Carychium sp.**
- **Mollusca** (Weichtiere) / **Gastropoda** (Schnecken) / **Neotaenioglossa** / **Hydrobiidae** (Wasserdeckelschnecken) / **Bythinella compressa** (Rhön-Quellschnecke)
- **Mollusca** (Weichtiere) / **Gastropoda** (Schnecken) / **Stylommatophora** (Landlungenschnecken) / **Arionidae** (Wegschnecken)
- **Mollusca** (Weichtiere) / **Gastropoda** (Schnecken) / **Stylommatophora** (Landlungenschnecken) / **Hygromiidae** (Laubschnecken) / **Monachoides incarnatus** (Rötliche Laubschnecke)
- **Mollusca** (Weichtiere) / **Gastropoda** (Schnecken) / **Stylommatophora** (Landlungenschnecken) / **Zonitidae** (Glanzschnecken)

5526/Q-782 Lieder-Bach-Quelle 27

Quellenkartierung im Biosphärenreservat Rhön – Standard-Datenbogen

Katasternummer	5526/Q-782		
Name der Quelle	Lieder-Bach-Quelle 27		
TK 1:25.000	5526 Bischofsheim an der Rhön		
Koordinaten (Gauß-Krüger; 7stellig)	r 3574538 GPS	h 5587259	NN 500
Gemarkung / Gemeinde	Bischofsheim an der Rhön		
Landkreis / Bundesland	Rhön-Grabfeld	Bayern	
Naturraum	354.12	Ostabfall der Langen Rhön	
Haupteinheit	354	Hohe Rhön	
Haupteinheitengruppe	35	Osthessisches Bergland	
Schutz	Naturschutzgebiet/Naturpark/Biosphärenreservat		
Gefährdung der Quelle			
weitere Gefährdungsfaktoren			
Maßnahmenvorschlag			
Gestein / geologisches Kürzel	Basanit, Alkalibalsalt (,V)		
Art der Quelle	Sickerquelle		
Luft-/Wassertemperatur pH-Wert / Leitfähigkeit	min	6,1 °C / 9,9 °C	pH-Wert: 7,4 143 µS/cm
	max	6,1 °C / 9,9 °C	pH-Wert: 7,4 143 µS/cm
Feuchtigkeitsgrad	ständig fließend		
Bodensubstrat in der Quelle	steinig sandig, lehmig		
Umgebungslage	Wald		
Art des Waldes	Rotbuche, Hainbuche, Bergahorn, Feldahorn, Ulme		
Pflanzengesellschaft im direkten Quellbereich	Farne, Moose, Waldmeister, Sauerklee, Wald-Bingelkraut		
Bemerkungen zum Objekt			
Weitere Anmerkungen			

5526/Q-782 Lieder-Bach-Quelle 27

Objektfoto



Zoologisches Arteninventar

- **Annelida** (Gliederwürmer, Ringelwürmer) / **Clitellata** (Gürtelwürmer) / **Oligochaeta** (Wenigborster)
- **Arthropoda** (Gliederfüßer) / **Arachnida** (Spinnentiere) / **Araneae** (Spinnen, Webspinnen, Weberspinnen)
- **Arthropoda** (Gliederfüßer) / **Arachnida** (Spinnentiere) / **Araneae** (Spinnen, Webspinnen, Weberspinnen) / **Linyphiidae** (Baldachinspinnen, Deckennetzspinnen, Zwergspinnen)
- **Arthropoda** (Gliederfüßer) / **Arachnida** (Spinnentiere) / **Opiliones** (Afterspinnen, Kanker, Weberknechte) / **Phalangiiidae** (Echte Weberknechte, Schneider)
- **Arthropoda** (Gliederfüßer) / **Arachnida** (Spinnentiere) / **Pseudoscorpiones** (Afterskorpione, Mooskorpione, Pseudoskorpione) / **Neobisiidae** / **Neobisium sp.**
- **Arthropoda** (Gliederfüßer) / **Crustacea** (Krebse, Krebstiere) / **Copepoda** (Ruderfußkrebse) / **Harpacticoida sp.** (Raupenhüpferlinge)

- **Arthropoda** (Gliederfüßer) / **Crustacea** (Krebse, Krebstiere) / **Isopoda** (Asseln)
- **Arthropoda** (Gliederfüßer) / **Crustacea** (Krebse, Krebstiere) / **Ostracoda** (Muschelkrebse)
- **Arthropoda** (Gliederfüßer) / **Insecta** (Insekten) / **Coleoptera** (Käfer) / **Coccinellidae** (Kugelkäfer, Marienkäfer) / **Coccinella septempunctata** (Siebenpunkt)
- **Arthropoda** (Gliederfüßer) / **Insecta** (Insekten) / **Coleoptera** (Käfer) / **Dytiscidae** (Echte Schwimmkäfer, Schwimmkäfer) / **Agabus sp.**
- **Arthropoda** (Gliederfüßer) / **Insecta** (Insekten) / **Coleoptera** (Käfer) / **Hydrophilidae** (Wasserfreunde, Wasserkäfer) / **Helophorus sp.**
- **Arthropoda** (Gliederfüßer) / **Insecta** (Insekten) / **Collembola** (Springschwänze)
- **Arthropoda** (Gliederfüßer) / **Insecta** (Insekten) / **Diptera** (Zweiflügler)
- **Arthropoda** (Gliederfüßer) / **Insecta** (Insekten) / **Diptera** (Zweiflügler) / **Ceratopogonidae** (Bartmücken, Gnitzen) / **Bezzia sp.**
- **Arthropoda** (Gliederfüßer) / **Insecta** (Insekten) / **Diptera** (Zweiflügler) / **Chironomidae** (Schwarmmücken, Schwarzmücken, Zuckmücken)
- **Arthropoda** (Gliederfüßer) / **Insecta** (Insekten) / **Diptera** (Zweiflügler) / **Tipulidae** (Erdschnaken, Pferdeschnaken, Schnaken)
- **Arthropoda** (Gliederfüßer) / **Insecta** (Insekten) / **Plecoptera** (Steinfliegen, Uferfliegen)
- **Arthropoda** (Gliederfüßer) / **Insecta** (Insekten) / **Trichoptera** (Köcherfliegen)
- **Nemathelminthes** (Schlauchwürmer) / **Nematoda** (Fadenwürmer)

5526/Q-783 Lieder-Bach-Quelle 28

Quellenkartierung im Biosphärenreservat Rhön – Standard-Datenbogen

Katastrnummer	5526/Q-783		
Name der Quelle	Lieder-Bach-Quelle 28		
TK 1:25.000	5526 Bischofsheim an der Rhön		
Koordinaten (Gauß-Krüger; 7stellig)	r 3574594 GPS	h 5587201	NN 485
Gemarkung / Gemeinde			Oberelsbach
Landkreis / Bundesland	Rhön-Grabfeld		Bayern
Naturraum	354.12	Ostabfall der Langen Rhön	
Haupteinheit	354	Hohe Rhön	
Haupteinheitengruppe	35	Osthessisches Bergland	
Schutz	Naturschutzgebiet/Naturpark/Biosphärenreservat		
Gefährdung der Quelle			
weitere Gefährdungsfaktoren			
Maßnahmenvorschlag			
Gestein / geologisches Kürzel	Basanit, Alkalibalsalt (,V)		
Art der Quelle	Sickerquelle		
Luft-/Wassertemperatur pH-Wert / Leitfähigkeit	min	5,4 °C / 10,8 °C	pH-Wert: 7,2
	max	5,4 °C / 10,8 °C	pH-Wert: 7,2
			151 µS/cm
			151 µS/cm
Feuchtigkeitsgrad	ständig fließend		
Bodensubstrat in der Quelle	steinig sandig, lehmig		
Umgebungslage	Waldrand		
Art des Waldes	Hainbuche, Rotbuche, Feldahorn, Bergahorn, Erle, Holunder, Haselnuss		
Pflanzengesellschaft im direkten Quellbereich	Waldmeister, Moose, Brennessel, Taubnessel, Gräser, Kletten- Labkraut		
Bemerkungen zum Objekt			
Weitere Anmerkungen			

5526/Q-783 Lieder-Bach-Quelle 28

Objektfoto



Zoologisches Arteninventar

- **Annelida** (Gliederwürmer, Ringelwürmer) / **Clitellata** (Gürtelwürmer) / **Oligochaeta** (Wenigborster)
- **Arthropoda** (Gliederfüßer) / **Arachnida** (Spinnentiere) / **Acari** (Milben) / **Gamasida sp.**
- **Arthropoda** (Gliederfüßer) / **Arachnida** (Spinnentiere) / **Araneae** (Spinnen, Webspinnen, Weberspinnen) / **Linyphiidae** (Baldachinspinnen, Deckennetzspinnen, Zwergspinnen)
- **Arthropoda** (Gliederfüßer) / **Arachnida** (Spinnentiere) / **Pseudoscorpiones** (Afterskorpione, Mooskorpione, Pseudoskorpione) / **Neobisiidae** / **Neobisium sp.**
- **Arthropoda** (Gliederfüßer) / **Crustacea** (Krebse, Krebstiere) / **Copepoda** (Ruderfußkrebse) / **Harpacticoida sp.** (Raupenhüpferlinge)
- **Arthropoda** (Gliederfüßer) / **Crustacea** (Krebse, Krebstiere) / **Isopoda** (Asseln)
- **Arthropoda** (Gliederfüßer) / **Crustacea** (Krebse, Krebstiere) / **Ostracoda** (Muschelkrebse)

- **Arthropoda** (Gliederfüßer) / **Insecta** (Insekten) / **Coleoptera** (Käfer)
- **Arthropoda** (Gliederfüßer) / **Insecta** (Insekten) / **Coleoptera** (Käfer) / **Hydraenidae** (Langtaster, Langtasterwasserkäfer)
- **Arthropoda** (Gliederfüßer) / **Insecta** (Insekten) / **Collembola** (Springschwänze)
- **Arthropoda** (Gliederfüßer) / **Insecta** (Insekten) / **Diptera** (Zweiflügler)
- **Arthropoda** (Gliederfüßer) / **Insecta** (Insekten) / **Diptera** (Zweiflügler) / **Ceratopogonidae** (Bartmücken, Gnitzen) / **Bezzia sp.**
- **Arthropoda** (Gliederfüßer) / **Insecta** (Insekten) / **Diptera** (Zweiflügler) / **Psychodidae** (Schmetterlingsmücken)
- **Arthropoda** (Gliederfüßer) / **Insecta** (Insekten) / **Diptera** (Zweiflügler) / **Tipulidae** (Erdschnaken, Pferdeschnaken, Schnaken)
- **Arthropoda** (Gliederfüßer) / **Insecta** (Insekten) / **Plecoptera** (Steinfliegen, Uferfliegen)
- **Arthropoda** (Gliederfüßer) / **Insecta** (Insekten) / **Trichoptera** (Köcherfliegen)
- **Arthropoda** (Gliederfüßer) / **Myriapoda** (Tausendfüßer, Tausendfüßler, Vielfüßer) / **Diplopoda** (Doppelfüßer, Doppelfüßler)
- **Arthropoda** (Gliederfüßer) / **Myriapoda** (Tausendfüßer, Tausendfüßler, Vielfüßer) / **Diplopoda** (Doppelfüßer, Doppelfüßler) / **Glomeridae** (Saftkugler) / **Glomeris sp.**
- **Arthropoda** (Gliederfüßer) / **Myriapoda** (Tausendfüßer, Tausendfüßler, Vielfüßer) / **Diplopoda** (Doppelfüßer, Doppelfüßler) / **Polydesmidae** (Bandfüßer) / **Polydesmus sp.**
- **Mollusca** (Weichtiere) / **Gastropoda** (Schnecken) / **Stylommatophora** (Landlungenschnecken) / **Arionidae** (Wegschnecken)
- **Mollusca** (Weichtiere) / **Gastropoda** (Schnecken) / **Stylommatophora** (Landlungenschnecken) / **Hygromiidae** (Laubschnecken) / **Monachoides incarnatus** (Rötliche Laubschnecke)
- **Nemathelminthes** (Schlauchwürmer) / **Nematoda** (Fadenwürmer)
- **Plathelminthes** (Plattwürmer) / **Turbellaria** (Strudelwürmer)

5526/Q-784 Bauersberg-Quelle 01

Quellenkartierung im Biosphärenreservat Rhön – Standard-Datenbogen

Katastrnummer	5526/Q-784		
Name der Quelle	Bauersberg-Quelle 01		
TK 1:25.000	5526 Bischofsheim an der Rhön		
Koordinaten (Gauß-Krüger; 7stellig)	r 3573599 GPS	h 5588383	NN 692
Gemarkung / Gemeinde			Oberelsbach
Landkreis / Bundesland	Rhön-Grabfeld		Bayern
Naturraum	354.12	Ostabfall der Langen Rhön	
Haupteinheit	354	Hohe Rhön	
Haupteinheitengruppe	35	Osthessisches Bergland	
Schutz	Biosphärenreservat/Naturpark		
Gefährdung der Quelle	Forst-/Fahrweg/Straße		
weitere Gefährdungsfaktoren	Bauschuttablagerungen unterhalb des Forstweges und oberhalb des Quellbereichs.		
Maßnahmenvorschlag			
Gestein / geologisches Kürzel	Sand, Ton, Braunkohle, Sandstein (Jung Miozän) (mi)		
Art der Quelle	Sickerquelle		
Luft-/Wassertemperatur pH-Wert / Leitfähigkeit	min	0,2 °C / 3,2 °C	pH-Wert: 6,9 80 µS/cm
	max	0,2 °C / 3,2 °C	pH-Wert: 6,9 80 µS/cm
Feuchtigkeitsgrad	ständig feucht		
Bodensubstrat in der Quelle	sandig, lehmig		
Umgebungslage	Wald		
Art des Waldes	Rotbuche, Spitzahorn, Erle, Bergahorn		
Pflanzengesellschaft im direkten Quellbereich	Farne, Sauerklee, Brennessel, Waldmeister, Bitteres Schaumkraut, Hahnenfuß		
Bemerkungen zum Objekt	Großflächiger Quellsumpf.		
Weitere Anmerkungen			

5526/Q-784 Bauersberg-Quelle 01

Objektfoto



Zoologisches Arteninventar

- **Annelida** (Gliederwürmer, Ringelwürmer) / **Clitellata** (Gürtelwürmer) / **Oligochaeta** (Wenigborster)
- **Arthropoda** (Gliederfüßer) / **Arachnida** (Spinnentiere) / **Acari** (Milben)
- **Arthropoda** (Gliederfüßer) / **Arachnida** (Spinnentiere) / **Acari** (Milben) / **Oribatida sp.**
- **Arthropoda** (Gliederfüßer) / **Arachnida** (Spinnentiere) / **Araneae** (Spinnen, Webespinnen, Weberspinnen) / **Linyphiidae** (Baldachinspinnen, Decknetzspinnen, Zwergspinnen)
- **Arthropoda** (Gliederfüßer) / **Crustacea** (Krebse, Krebstiere) / **Copepoda** (Ruderfußkrebse) / **Cyclopidae** (Hüpfertlinge)
- **Arthropoda** (Gliederfüßer) / **Crustacea** (Krebse, Krebstiere) / **Copepoda** (Ruderfußkrebse) / **Harpacticoida sp.** (Rauenhüpfertlinge)
- **Arthropoda** (Gliederfüßer) / **Crustacea** (Krebse, Krebstiere) / **Ostracoda** (Muschelkrebse)
- **Arthropoda** (Gliederfüßer) / **Insecta** (Insekten) / **Collembola** (Springschwänze)
- **Arthropoda** (Gliederfüßer) / **Insecta** (Insekten) / **Diptera** (Zweiflügler) / **Ceratopogonidae** (Bartmücken, Gnitzen) / **Bezzia sp.**
- **Arthropoda** (Gliederfüßer) / **Insecta** (Insekten) / **Diptera** (Zweiflügler) / **Psychodidae** (Schmetterlingsmücken)
- **Arthropoda** (Gliederfüßer) / **Insecta** (Insekten) / **Hymenoptera** (Hautflügler) / **Apocrita sp.** (Wespen)

- **Arthropoda** (Gliederfüßer) / **Insecta** (Insekten) / **Plecoptera** (Steinfliegen, Uferfliegen)
- **Arthropoda** (Gliederfüßer) / **Myriapoda** (Tausendfüßer, Tausendfüßler, Vielfüßer) / **Diplopoda** (Doppelfüßer, Doppelfüßler) / **Julidae** (Schnurfüßer)
- **Mollusca** (Weichtiere) / **Bivalvia** (Muscheln) / **Eulamellibranchiata** (Blattkiemer, Lamellenkiemer) / **Sphaeriidae** (Erbsenmuscheln, Kugelmuscheln) / **Pisidium sp.** (Erbsenmuschel)
- **Mollusca** (Weichtiere) / **Gastropoda** (Schnecken) / **Basommatophora** (Süßwasserlungenschnecken, Wasserlungenschnecken) / **Carychiidae** (Zwerghornschncken) / **Carychium tridentatum** (Schlanke Zwerghornschncke)
- **Mollusca** (Weichtiere) / **Gastropoda** (Schnecken) / **Neotaenioglossa** / **Hydrobiidae** (Wasserdeckelschncken) / **Bythinella compressa** (Rhön-Quellschncke)
- **Mollusca** (Weichtiere) / **Gastropoda** (Schnecken) / **Stylommatophora** (Landlungenschnecken) / **Arionidae** (Wegschnecken)
- **Mollusca** (Weichtiere) / **Gastropoda** (Schnecken) / **Stylommatophora** (Landlungenschnecken) / **Hygromiidae** (Laubschncken) / **Monachoides incarnatus** (Rötliche Laubschncke)
- **Mollusca** (Weichtiere) / **Gastropoda** (Schnecken) / **Stylommatophora** (Landlungenschnecken) / **Stylommatophora sp. (Gehäuseschncken)**
- **Mollusca** (Weichtiere) / **Gastropoda** (Schnecken) / **Stylommatophora** (Landlungenschnecken) / **Zonitidae** (Glanzschncken)
- **Nemathelminthes** (Schlauchwürmer) / **Nematoda** (Fadenwürmer)
- **Plathelminthes** (Plattwürmer) / **Turbellaria** (Strudelwürmer)

5526/Q-785 Bauersberg-Quelle 02

Quellenkartierung im Biosphärenreservat Rhön – Standard-Datenbogen

Katastrnummer	5526/Q-785		
Name der Quelle	Bauersberg-Quelle 02		
TK 1:25.000	5526 Bischofsheim an der Rhön		
Koordinaten (Gauß-Krüger; 7stellig)	r 3573647 GPS	h 5588422	NN 686
Gemarkung / Gemeinde			Oberelsbach
Landkreis / Bundesland	Rhön-Grabfeld		Bayern
Naturraum	354.12	Ostabfall der Langen Rhön	
Haupteinheit	354	Hohe Rhön	
Haupteinheitengruppe	35	Osthessisches Bergland	
Schutz	Biosphärenreservat/Naturpark		
Gefährdung der Quelle	Forst-/Fahrweg/Straße		
weitere Gefährdungsfaktoren	Bauschuttablagerungen unterhalb des Forstweges und oberhalb des Quellbereichs.		
Maßnahmenvorschlag			
Gestein / geologisches Kürzel	Sand, Ton, Braunkohle, Sandstein (Jung Miozän) (mi)		
Art der Quelle	Sickerquelle		
Luft-/Wassertemperatur pH-Wert / Leitfähigkeit	min	0,6 °C / 7 °C	pH-Wert: 7,1 111 µS/cm
	max	0,6 °C / 7 °C	pH-Wert: 7,1 111 µS/cm
Feuchtigkeitsgrad	ständig fließend		
Bodensubstrat in der Quelle	steinig sandig, lehmig		
Umgebungslage	Wald		
Art des Waldes	Rotbuche, Erle		
Pflanzengesellschaft im direkten Quellbereich	Brennessel, Schachtelhalm, Farne, Moose, Bitteres Schaumkraut, Hahnenfuß		
Bemerkungen zum Objekt			
Weitere Anmerkungen			

5526/Q-785 Bauersberg-Quelle 02

Objektfoto



Zoologisches Arteninventar

- **Annelida** (Gliederwürmer, Ringelwürmer) / **Clitellata** (Gürtelwürmer) / **Oligochaeta** (Wenigborster)
- **Annelida** (Gliederwürmer, Ringelwürmer) / **Clitellata** (Gürtelwürmer) / **Oligochaeta** (Wenigborster) / **Lumbricidae** (Regenwürmer)
- **Arthropoda** (Gliederfüßer) / **Arachnida** (Spinnentiere) / **Acari** (Milben)
- **Arthropoda** (Gliederfüßer) / **Arachnida** (Spinnentiere) / **Acari** (Milben) / **Gamasida sp.**
- **Arthropoda** (Gliederfüßer) / **Arachnida** (Spinnentiere) / **Acari** (Milben) / **Hydrachnellae** (Süßwassermilben)
- **Arthropoda** (Gliederfüßer) / **Arachnida** (Spinnentiere) / **Acari** (Milben) / **Oribatida sp.**
- **Arthropoda** (Gliederfüßer) / **Crustacea** (Krebse, Krebstiere) / **Amphipoda** (Flohkrebse) / **Gammaridae** / **Gammarus fossarum** (Bachflohkrebs)
- **Arthropoda** (Gliederfüßer) / **Crustacea** (Krebse, Krebstiere) / **Amphipoda** (Flohkrebse) / **Niphargidae** / **Niphargus schellenbergi** (Schellenberg-Grundwasserkrebs)
- **Arthropoda** (Gliederfüßer) / **Crustacea** (Krebse, Krebstiere) / **Copepoda** (Ruderfußkrebse) / **Cyclopidae** (Hüpfertlinge)
- **Arthropoda** (Gliederfüßer) / **Crustacea** (Krebse, Krebstiere) / **Copepoda** (Ruderfußkrebse) / **Harpacticoida sp.** (Raupenhüpfertlinge)

- **Arthropoda** (Gliederfüßer) / **Crustacea** (Krebse, Krebstiere) / **Isopoda** (Asseln) / **Trichoniscidae** (Zwergasseln) / **Trichoniscus sp.**
- **Arthropoda** (Gliederfüßer) / **Crustacea** (Krebse, Krebstiere) / **Ostracoda** (Muschelkrebse)
- **Arthropoda** (Gliederfüßer) / **Insecta** (Insekten) / **Coleoptera** (Käfer)
- **Arthropoda** (Gliederfüßer) / **Insecta** (Insekten) / **Coleoptera** (Käfer) / **Elmidae** (Hakenkäfer, Klauenkäfer)
- **Arthropoda** (Gliederfüßer) / **Insecta** (Insekten) / **Collembola** (Springschwänze)
- **Arthropoda** (Gliederfüßer) / **Insecta** (Insekten) / **Dermaptera** (Ohrenkriecher, Ohrkitzen, Ohrwürmer)
- **Arthropoda** (Gliederfüßer) / **Insecta** (Insekten) / **Diptera** (Zweiflügler)
- **Arthropoda** (Gliederfüßer) / **Insecta** (Insekten) / **Diptera** (Zweiflügler) / **Chironomidae** (Schwarmmücken, Schwarzmücken, Zuckmücken)
- **Arthropoda** (Gliederfüßer) / **Insecta** (Insekten) / **Diptera** (Zweiflügler) / **Limoniidae** (Stelzmücken, Sumpfmücken)
- **Arthropoda** (Gliederfüßer) / **Insecta** (Insekten) / **Diptera** (Zweiflügler) / **Psychodidae** (Schmetterlingsmücken)
- **Arthropoda** (Gliederfüßer) / **Insecta** (Insekten) / **Heteroptera** (Wanzen)
- **Arthropoda** (Gliederfüßer) / **Insecta** (Insekten) / **Plecoptera** (Steinfliegen, Uferfliegen)
- **Arthropoda** (Gliederfüßer) / **Insecta** (Insekten) / **Trichoptera** (Köcherfliegen)
- **Arthropoda** (Gliederfüßer) / **Insecta** (Insekten) / **Trichoptera** (Köcherfliegen) / **Lepidostomatidae** / **Crunoecia irrorata**
- **Arthropoda** (Gliederfüßer) / **Insecta** (Insekten) / **Trichoptera** (Köcherfliegen) / **Sericostomatidae** / **Sericostoma sp.**
- **Arthropoda** (Gliederfüßer) / **Myriapoda** (Tausendfüßer, Tausendfüßler, Vielfüßer) / **Diplopoda** (Doppelfüßer, Doppelfüßler) / **Julidae** (Schnurfüßer)
- **Mollusca** (Weichtiere) / **Gastropoda** (Schnecken) / **Neotaenioglossa** / **Hydrobiidae** (Wasserdeckelschnecken) / **Bythinella compressa** (Rhön-Quellschnecke)
- **Mollusca** (Weichtiere) / **Gastropoda** (Schnecken) / **Stylommatophora** (Landlungenschnecken) / **Hygromiidae** (Laubschnecken) / **Monachoides incarnatus** (Rötliche Laubschnecke)
- **Nemathelminthes** (Schlauchwürmer) / **Nematoda** (Fadenwürmer)
- **Plathelminthes** (Plattwürmer) / **Turbellaria** (Strudelwürmer) / **Tricladida** (Planarien, Tricladen) / **Planariidae** / **Crenobia alpina** (Alpenstrudelwurm)

5526/Q-786 Bauersberg-Quelle 03

Quellenkartierung im Biosphärenreservat Rhön – Standard-Datenbogen

Katastrnummer	5526/Q-786			
Name der Quelle	Bauersberg-Quelle 03			
TK 1:25.000	5526 Bischofsheim an der Rhön			
Koordinaten (Gauß-Krüger; 7stellig)	r 3573700 GPS	h 5588440	NN 681	
Gemarkung / Gemeinde		Oberelsbach		
Landkreis / Bundesland	Rhön-Grabfeld	Bayern		
Naturraum	354.12	Ostabfall der Langen Rhön		
Haupteinheit	354	Hohe Rhön		
Haupteinheitengruppe	35	Osthessisches Bergland		
Schutz	Biosphärenreservat/Naturpark			
Gefährdung der Quelle	Forst-/Fahrweg/Straße			
weitere Gefährdungsfaktoren	Bauschuttablagerungen unterhalb des Forstweges und oberhalb des Quellbereichs.			
Maßnahmenvorschlag				
Gestein / geologisches Kürzel	Sand, Ton, Braunkohle, Sandstein (Jung Miozän) (mi)			
Art der Quelle	Sickerquelle			
Luft-/Wassertemperatur pH-Wert / Leitfähigkeit	min	1 °C / 7,2 °C	pH-Wert: 7,6	112 µS/cm
	max	1 °C / 7,2 °C	pH-Wert: 7,6	112 µS/cm
Feuchtigkeitsgrad	ständig fließend			
Bodensubstrat in der Quelle	steinig sandig, lehmig			
Umgebungslage	Wald			
Art des Waldes	Rotbuche, Bergahorn, Esche			
Pflanzengesellschaft im direkten Quellbereich	Farne, Brennessel, Moose, Bitteres Schaumkraut, Gräser, Storchnabel			
Bemerkungen zum Objekt				
Weitere Anmerkungen				

5526/Q-786 Bauersberg-Quelle 03

Objektfoto



Zoologisches Arteninventar

- **Annelida** (Gliederwürmer, Ringelwürmer) / **Clitellata** (Gürtelwürmer) / **Oligochaeta** (Wenigborster)
- **Arthropoda** (Gliederfüßer) / **Arachnida** (Spinnentiere) / **Acari** (Milben) / **Hydrachnellae** (Süßwassermilben)
- **Arthropoda** (Gliederfüßer) / **Arachnida** (Spinnentiere) / **Acari** (Milben) / **Oribatida sp.**
- **Arthropoda** (Gliederfüßer) / **Arachnida** (Spinnentiere) / **Araneae** (Spinnen, Webspinnen, Weberspinnen)
- **Arthropoda** (Gliederfüßer) / **Arachnida** (Spinnentiere) / **Opiliones** (Afterspinnen, Kanker, Weberknechte) / **Phalangiiidae** (Echte Weberknechte, Schneider)
- **Arthropoda** (Gliederfüßer) / **Crustacea** (Krebse, Krebstiere) / **Amphipoda** (Flohkrebse) / **Gammaridae** / **Gammarus fossarum** (Bachflohkrebs)

- **Arthropoda** (Gliederfüßer) / **Crustacea** (Krebse, Krebstiere) / **Copepoda** (Ruderfußkrebse) / **Cyclopidae** (Hüpfertlinge)
- **Arthropoda** (Gliederfüßer) / **Crustacea** (Krebse, Krebstiere) / **Copepoda** (Ruderfußkrebse) / **Harpacticoida sp.** (Raupenhüpfertlinge)
- **Arthropoda** (Gliederfüßer) / **Crustacea** (Krebse, Krebstiere) / **Ostracoda** (Muschelkrebse)
- **Arthropoda** (Gliederfüßer) / **Insecta** (Insekten) / **Collembola** (Springschwänze)
- **Arthropoda** (Gliederfüßer) / **Insecta** (Insekten) / **Diptera** (Zweiflügler)
- **Arthropoda** (Gliederfüßer) / **Insecta** (Insekten) / **Diptera** (Zweiflügler) / **Chironomidae** (Schwarmmücken, Schwarzmücken, Zuckmücken)
- **Arthropoda** (Gliederfüßer) / **Insecta** (Insekten) / **Diptera** (Zweiflügler) / **Limoniidae** (Stelzmücken, Sumpfmücken)
- **Arthropoda** (Gliederfüßer) / **Insecta** (Insekten) / **Diptera** (Zweiflügler) / **Sciaridae** (Trauermücken)
- **Arthropoda** (Gliederfüßer) / **Insecta** (Insekten) / **Diptera** (Zweiflügler) / **Stratiomyidae** (Waffenfliegen)
- **Arthropoda** (Gliederfüßer) / **Insecta** (Insekten) / **Homoptera** (Gleichflügler, Pflanzensauger) / **Aphidina sp.** (Blattläuse)
- **Arthropoda** (Gliederfüßer) / **Insecta** (Insekten) / **Plecoptera** (Steinfliegen, Uferfliegen) / **Nemouridae**
- **Arthropoda** (Gliederfüßer) / **Insecta** (Insekten) / **Trichoptera** (Köcherfliegen)
- **Arthropoda** (Gliederfüßer) / **Insecta** (Insekten) / **Trichoptera** (Köcherfliegen) / **Glossosomatidae**
- **Arthropoda** (Gliederfüßer) / **Insecta** (Insekten) / **Trichoptera** (Köcherfliegen) / **Lepidostomatidae** / **Crunoecia irrorata**
- **Arthropoda** (Gliederfüßer) / **Insecta** (Insekten) / **Trichoptera** (Köcherfliegen) / **Sericostomatidae** / **Sericostoma sp.**
- **Mollusca** (Weichtiere) / **Gastropoda** (Schnecken) / **Basommatophora** (Süßwasserlungenschnecken, Wasserlungenschnecken) / **Carychiidae** (Zwerghornschncken) / **Carychium sp.**
- **Mollusca** (Weichtiere) / **Gastropoda** (Schnecken) / **Neotaenioglossa** / **Hydrobiidae** (Wasserdeckelschncken) / **Bythinella compressa** (Rhön-Quellschncke)
- **Mollusca** (Weichtiere) / **Gastropoda** (Schnecken) / **Stylommatophora** (Landlungenschnecken) / **Stylommatophora sp. (Gehäuseschncken)**
- **Mollusca** (Weichtiere) / **Gastropoda** (Schnecken) / **Stylommatophora** (Landlungenschnecken) / **Zonitidae** (Glanzschncken)
- **Mollusca** (Weichtiere) / **Gastropoda** (Schnecken) / **Stylommatophora** (Landlungenschnecken) / **Zonitidae** (Glanzschncken) / **Daudebardia rufa** (Rötliche Raubglanzschncke)
- **Nemathelminthes** (Schlauchwürmer) / **Nematoda** (Fadenwürmer)
- **Plathelminthes** (Plattwürmer) / **Turbellaria** (Strudelwürmer) / **Tricladida** (Planarien, Tricladen) / **Planariidae** / **Crenobia alpina** (Alpenstrudelwurm)

5526/Q-787 Bauersberg-Quelle 04

Quellenkartierung im Biosphärenreservat Rhön – Standard-Datenbogen

Katastrnummer	5526/Q-787		
Name der Quelle	Bauersberg-Quelle 04		
TK 1:25.000	5526 Bischofsheim an der Rhön		
Koordinaten (Gauß-Krüger; 7stellig)	r 3573706 GPS	h 5588449	NN 681
Gemarkung / Gemeinde		Oberelsbach	
Landkreis / Bundesland	Rhön-Grabfeld	Bayern	
Naturraum	354.12	Ostabfall der Langen Rhön	
Haupteinheit	354	Hohe Rhön	
Haupteinheitengruppe	35	Osthessisches Bergland	
Schutz	Biosphärenreservat/Naturpark		
Gefährdung der Quelle	Forst-/Fahrweg/Straße		
weitere Gefährdungsfaktoren	Bauschuttablagerungen unterhalb des Forstweges und oberhalb des Quellbereichs.		
Maßnahmenvorschlag			
Gestein / geologisches Kürzel	Sand, Ton, Braunkohle, Sandstein (Jung Miozän) (mi)		
Art der Quelle	Sickerquelle		
Luft-/Wassertemperatur pH-Wert / Leitfähigkeit	min	1 °C / 4,3 °C	pH-Wert: 7,2 154 µS/cm
	max	1 °C / 4,3 °C	pH-Wert: 7,2 154 µS/cm
Feuchtigkeitsgrad	ständig feucht		
Bodensubstrat in der Quelle	sandig, lehmig moorig		
Umgebungslage	Wald		
Art des Waldes	Rotbuche, Bergahorn, Erle, Haselnuss		
Pflanzengesellschaft im direkten Quellbereich	Brennessel, Farne, Bitteres Schaumkraut, Milzkraut, Moose, Gräser		
Bemerkungen zum Objekt			
Weitere Anmerkungen			

5526/Q-787 Bauersberg-Quelle 04

Objektfoto



Zoologisches Arteninventar

- **Annelida** (Gliederwürmer, Ringelwürmer) / **Clitellata** (Gürtelwürmer) / **Oligochaeta** (Wenigborster)
- **Annelida** (Gliederwürmer, Ringelwürmer) / **Clitellata** (Gürtelwürmer) / **Oligochaeta** (Wenigborster) / **Lumbricidae** (Regenwürmer)
- **Arthropoda** (Gliederfüßer) / **Arachnida** (Spinnentiere) / **Acari** (Milben) / **Phthiracaridae** (Hornmilben)
- **Arthropoda** (Gliederfüßer) / **Arachnida** (Spinnentiere) / **Araneae** (Spinnen, Webspinnen, Weberspinnen)
- **Arthropoda** (Gliederfüßer) / **Crustacea** (Krebse, Krebstiere) / **Copepoda** (Ruderfußkrebse) / **Cyclopidae** (Hüpfelinge)
- **Arthropoda** (Gliederfüßer) / **Crustacea** (Krebse, Krebstiere) / **Copepoda** (Ruderfußkrebse) / **Harpacticoida sp.** (Raupenhüpfelinge)
- **Arthropoda** (Gliederfüßer) / **Crustacea** (Krebse, Krebstiere) / **Isopoda** (Asseln) / **Trichoniscidae** (Zwergasseln) / **Trichoniscus sp.**
- **Arthropoda** (Gliederfüßer) / **Crustacea** (Krebse, Krebstiere) / **Ostracoda** (Muschelkrebse)
- **Arthropoda** (Gliederfüßer) / **Insecta** (Insekten) / **Coleoptera** (Käfer)
- **Arthropoda** (Gliederfüßer) / **Insecta** (Insekten) / **Collembola** (Springschwänze)
- **Arthropoda** (Gliederfüßer) / **Insecta** (Insekten) / **Diplura** (Doppelschwänze)

- **Arthropoda** (Gliederfüßer) / **Insecta** (Insekten) / **Diptera** (Zweiflügler)
- **Arthropoda** (Gliederfüßer) / **Insecta** (Insekten) / **Diptera** (Zweiflügler) / **Chironomidae** (Schwammücken, Schwarzmücken, Zuckmücken)
- **Arthropoda** (Gliederfüßer) / **Insecta** (Insekten) / **Diptera** (Zweiflügler) / **Psychodidae** (Schmetterlingsmücken)
- **Arthropoda** (Gliederfüßer) / **Insecta** (Insekten) / **Homoptera** (Gleichflügler, Pflanzensauger) / **Aphidina sp.** (Blattläuse)
- **Arthropoda** (Gliederfüßer) / **Insecta** (Insekten) / **Psocoptera** (Bücherläuse, Flechtlinge, Rindenläuse, Staubläuse)
- **Mollusca** (Weichtiere) / **Bivalvia** (Muscheln) / **Eulamellibranchiata** (Blattkiemer, Lamellenkiemer) / **Sphaeriidae** (Erbsenmuscheln, Kugelmuscheln) / **Pisidium sp.** (Erbsenmuschel)
- **Mollusca** (Weichtiere) / **Gastropoda** (Schnecken) / **Basommatophora** (Süßwasserlungenschnecken, Wasserlungenschnecken) / **Carychiidae** (Zwerghornschnellen) / **Carychium sp.**
- **Mollusca** (Weichtiere) / **Gastropoda** (Schnecken) / **Neotaenioglossa** / **Hydrobiidae** (Wasserdeckelschnellen) / **Bythinella compressa** (Rhön-Quellschnecke)
- **Mollusca** (Weichtiere) / **Gastropoda** (Schnecken) / **Stylommatophora** (Landlungenschnecken) / **Patulidae** (Schüsselschnellen) / **Discus rotundatus** (Gefleckte Schüsselschnecke)
- **Mollusca** (Weichtiere) / **Gastropoda** (Schnecken) / **Stylommatophora** (Landlungenschnecken) / **Zonitidae** (Glanzschnecken) / **Daudebardia rufa** (Rötliche Raubglanzschnecke)
- **Nemathelminthes** (Schlauchwürmer) / **Nematoda** (Fadenwürmer)

5526/Q-788 Bauersberg-Quelle 05

Quellenkartierung im Biosphärenreservat Rhön – Standard-Datenbogen

Katastrnummer	5526/Q-788		
Name der Quelle	Bauersberg-Quelle 05		
TK 1:25.000	5526 Bischofsheim an der Rhön		
Koordinaten (Gauß-Krüger; 7stellig)	r 3573738 GPS	h 5588468	NN 681
Gemarkung / Gemeinde		Oberelsbach	
Landkreis / Bundesland	Rhön-Grabfeld	Bayern	
Naturraum	354.12	Ostabfall der Langen Rhön	
Haupteinheit	354	Hohe Rhön	
Haupteinheitengruppe	35	Osthessisches Bergland	
Schutz	Biosphärenreservat/Naturpark		
Gefährdung der Quelle	Forst-/Fahrweg/Straße		
weitere Gefährdungsfaktoren	Bauschuttablagerungen unterhalb des Forstweges und oberhalb des Quellbereichs.		
Maßnahmenvorschlag			
Gestein / geologisches Kürzel	Sand, Ton, Braunkohle, Sandstein (Jung Miozän) (mi)		
Art der Quelle	Sickerquelle		
Luft-/Wassertemperatur pH-Wert / Leitfähigkeit	min	0,9 °C / 7,6 °C	pH-Wert: 7,5 185 µS/cm
	max	0,9 °C / 7,6 °C	pH-Wert: 7,5 185 µS/cm
Feuchtigkeitsgrad	ständig fließend		
Bodensubstrat in der Quelle	sandig, lehmig moorig		
Umgebungslage	Wald		
Art des Waldes	Bergahorn, Erle, Haselnuss		
Pflanzengesellschaft im direkten Quellbereich	Brennessel, Gegenblättriges Milzkraut, Bitteres Schaumkraut, Ampfer, Moose		
Bemerkungen zum Objekt			
Weitere Anmerkungen			

Objektfoto



Zoologisches Arteninventar

- **Annelida** (Gliederwürmer, Ringelwürmer) / **Clitellata** (Gürtelwürmer) / **Oligochaeta** (Wenigborster)
- **Arthropoda** (Gliederfüßer) / **Arachnida** (Spinnentiere) / **Acari** (Milben) / **Phthiracaridae** (Hornmilben)
- **Arthropoda** (Gliederfüßer) / **Arachnida** (Spinnentiere) / **Araneae** (Spinnen, Webspinnen, Weberspinnen) / **Linyphiidae** (Baldachinspinnen, Deckennetzspinnen, Zwergspinnen)
- **Arthropoda** (Gliederfüßer) / **Crustacea** (Krebse, Krebstiere) / **Amphipoda** (Flohkrebse) / **Gammaridae** / **Gammarus fossarum** (Bachflohkrebs)
- **Arthropoda** (Gliederfüßer) / **Crustacea** (Krebse, Krebstiere) / **Amphipoda** (Flohkrebse) / **Niphargidae** / **Niphargus schellenbergi** (Schellenberg-Grundwasserkrebs)
- **Arthropoda** (Gliederfüßer) / **Crustacea** (Krebse, Krebstiere) / **Copepoda** (Ruderfußkrebse) / **Cyclopidae** (Hüpfertlinge)

- **Arthropoda** (Gliederfüßer) / **Crustacea** (Krebse, Krebstiere) / **Copepoda** (Ruderfußkrebse) / **Harpacticoida sp.** (Raupenhüpferlinge)
- **Arthropoda** (Gliederfüßer) / **Crustacea** (Krebse, Krebstiere) / **Isopoda** (Asseln) / **Trichoniscidae** (Zwergasseln) / **Trichoniscus sp.**
- **Arthropoda** (Gliederfüßer) / **Insecta** (Insekten) / **Collembola** (Springschwänze)
- **Arthropoda** (Gliederfüßer) / **Insecta** (Insekten) / **Diptera** (Zweiflügler)
- **Arthropoda** (Gliederfüßer) / **Insecta** (Insekten) / **Diptera** (Zweiflügler) / **Chironomidae** (Schwarmmücken, Schwarzmücken, Zuckmücken)
- **Arthropoda** (Gliederfüßer) / **Insecta** (Insekten) / **Diptera** (Zweiflügler) / **Nematocera sp.** (Mücken)
- **Arthropoda** (Gliederfüßer) / **Insecta** (Insekten) / **Diptera** (Zweiflügler) / **Stratiomyidae** (Waffenfliegen)
- **Arthropoda** (Gliederfüßer) / **Insecta** (Insekten) / **Diptera** (Zweiflügler) / **Tipulidae** (Erdschnaken, Pferdeschnaken, Schnaken)
- **Arthropoda** (Gliederfüßer) / **Insecta** (Insekten) / **Plecoptera** (Steinfliegen, Uferfliegen)
- **Arthropoda** (Gliederfüßer) / **Insecta** (Insekten) / **Trichoptera** (Köcherfliegen) / **Lepidostomatidae** / **Crunoecia irrorata**
- **Arthropoda** (Gliederfüßer) / **Myriapoda** (Tausendfüßer, Tausendfüßler, Vielfüßer) / **Diplopoda** (Doppelfüßer, Doppelfüßler) / **Julidae** (Schnurfüßer)
- **Mollusca** (Weichtiere) / **Gastropoda** (Schnecken) / **Basommatophora** (Süßwasserlungenschnecken, Wasserlungenschnecken) / **Carychiidae** (Zwerghornschnaken) / **Carychium tridentatum** (Schlanke Zwerghornschnacke)
- **Mollusca** (Weichtiere) / **Gastropoda** (Schnecken) / **Neotaenioglossa** / **Hydrobiidae** (Wasserdeckelschnecken) / **Bythinella compressa** (Rhön-Quellschnacke)
- **Mollusca** (Weichtiere) / **Gastropoda** (Schnecken) / **Stylommatophora** (Landlungenschnecken) / **Succineidae** (Bernsteinschnacke)
- **Nemathelminthes** (Schlauchwürmer) / **Nematoda** (Fadenwürmer)
- **Plathelminthes** (Plattwürmer) / **Turbellaria** (Strudelwürmer) / **Tricladida** (Planarien, Tricladen) / **Planariidae** / **Crenobia alpina** (Alpenstrudelwurm)

5526/Q-789 Bauersberg-Quelle 06

Quellenkartierung im Biosphärenreservat Rhön – Standard-Datenbogen

Katastrnummer	5526/Q-789		
Name der Quelle	Bauersberg-Quelle 06		
TK 1:25.000	5526 Bischofsheim an der Rhön		
Koordinaten (Gauß-Krüger; 7stellig)	r 3573741 GPS	h 5588431	NN 678
Gemarkung / Gemeinde			Oberelsbach
Landkreis / Bundesland	Rhön-Grabfeld		Bayern
Naturraum	354.12	Ostabfall der Langen Rhön	
Haupteinheit	354	Hohe Rhön	
Haupteinheitengruppe	35	Osthessisches Bergland	
Schutz	Biosphärenreservat/Naturpark		
Gefährdung der Quelle			
weitere Gefährdungsfaktoren			
Maßnahmenvorschlag			
Gestein / geologisches Kürzel	Sand, Ton, Braunkohle, Sandstein (Jung Miozän) (mi)		
Art der Quelle	Sickerquelle		
Luft-/Wassertemperatur pH-Wert / Leitfähigkeit	min	1,3 °C / 7,9 °C	pH-Wert: 6,8 218 µS/cm
	max	1,3 °C / 7,9 °C	pH-Wert: 6,8 218 µS/cm
Feuchtigkeitsgrad	ständig fließend		
Bodensubstrat in der Quelle	sandig, lehmig moorig		
Umgebungslage	Wald		
Art des Waldes	Erle, Eberesche		
Pflanzengesellschaft im direkten Quellbereich	Farne, Brennessel, Bitteres Schaumkraut, Gegenblättriges Milzkraut, Hahnenfuß, Seggen, Moose, Gräser		
Bemerkungen zum Objekt			
Weitere Anmerkungen			

5526/Q-789 Bauersberg-Quelle 06

Objektfoto



Zoologisches Arteninventar

- **Annelida** (Gliederwürmer, Ringelwürmer) / **Clitellata** (Gürtelwürmer) / **Oligochaeta** (Wenigborster)
- **Arthropoda** (Gliederfüßer) / **Arachnida** (Spinnentiere) / **Acari** (Milben)
- **Arthropoda** (Gliederfüßer) / **Arachnida** (Spinnentiere) / **Acari** (Milben) / **Halacaridae** (Meeresmilben)
- **Arthropoda** (Gliederfüßer) / **Arachnida** (Spinnentiere) / **Acari** (Milben) / **Phthiracaridae** (Hornmilben)
- **Arthropoda** (Gliederfüßer) / **Arachnida** (Spinnentiere) / **Araneae** (Spinnen, Webspinnen, Weberspinnen)
- **Arthropoda** (Gliederfüßer) / **Arachnida** (Spinnentiere) / **Opiliones** (Afterspinnen, Kanker, Weberknechte) / **Phalangiiidae** (Echte Weberknechte, Schneider)
- **Arthropoda** (Gliederfüßer) / **Arachnida** (Spinnentiere) / **Pseudoscorpiones** (Afterskorpione, Mooskorpione, Pseudoskorpione) / **Neobisiidae** / **Neobisium sp.**
- **Arthropoda** (Gliederfüßer) / **Crustacea** (Krebse, Krebstiere) / **Copepoda** (Ruderfußkrebse) / **Cyclopidae** (Hüpfertlinge)
- **Arthropoda** (Gliederfüßer) / **Crustacea** (Krebse, Krebstiere) / **Copepoda** (Ruderfußkrebse) / **Harpacticoida sp.** (Raupenhüpfertlinge)
- **Arthropoda** (Gliederfüßer) / **Crustacea** (Krebse, Krebstiere) / **Isopoda** (Asseln)

- **Arthropoda** (Gliederfüßer) / **Crustacea** (Krebse, Krebstiere) / **Isopoda** (Asseln) / **Trichoniscidae** (Zwergasseln) / **Trichoniscus sp.**
- **Arthropoda** (Gliederfüßer) / **Crustacea** (Krebse, Krebstiere) / **Ostracoda** (Muschelkrebse)
- **Arthropoda** (Gliederfüßer) / **Insecta** (Insekten) / **Coleoptera** (Käfer)
- **Arthropoda** (Gliederfüßer) / **Insecta** (Insekten) / **Coleoptera** (Käfer) / **Ptiliidae** (Haarflügler, Federflügler)
- **Arthropoda** (Gliederfüßer) / **Insecta** (Insekten) / **Coleoptera** (Käfer) / **Staphylinidae** (Kurzflügelkäfer, Kurzflügler, Raubkäfer, Raubkurzkäfer)
- **Arthropoda** (Gliederfüßer) / **Insecta** (Insekten) / **Collembola** (Springschwänze)
- **Arthropoda** (Gliederfüßer) / **Insecta** (Insekten) / **Diptera** (Zweiflügler)
- **Arthropoda** (Gliederfüßer) / **Insecta** (Insekten) / **Diptera** (Zweiflügler) / **Limoniidae** (Stelzmücken, Sumpfmücken)
- **Arthropoda** (Gliederfüßer) / **Insecta** (Insekten) / **Diptera** (Zweiflügler) / **Tipulidae** (Erdschnaken, Pferdeschnaken, Schnaken)
- **Arthropoda** (Gliederfüßer) / **Insecta** (Insekten) / **Plecoptera** (Steinfliegen, Uferfliegen)
- **Mollusca** (Weichtiere) / **Bivalvia** (Muscheln) / **Eulamellibranchiata** (Blattkiemer, Lamellenkiemer) / **Sphaeriidae** (Erbsenmuscheln, Kugelmuscheln) / **Pisidium sp.** (Erbsenmuschel)
- **Mollusca** (Weichtiere) / **Gastropoda** (Schnecken) / **Basommatophora** (Süßwasserlungenschnecken, Wasserlungenschnecken) / **Carychiidae** (Zwerghornschnecken) / **Carychium tridentatum** (Schlanke Zwerghornschnecke)
- **Mollusca** (Weichtiere) / **Gastropoda** (Schnecken) / **Stylommatophora** (Landlungenschnecken) / **Limacidae** (Egelschnecken, Schneegel)
- **Mollusca** (Weichtiere) / **Gastropoda** (Schnecken) / **Stylommatophora** (Landlungenschnecken) / **Stylommatophora sp. (Gehäuseschnecken)**
- **Mollusca** (Weichtiere) / **Gastropoda** (Schnecken) / **Stylommatophora** (Landlungenschnecken) / **Succineidae** (Bernsteinschnecken)
- **Mollusca** (Weichtiere) / **Gastropoda** (Schnecken) / **Stylommatophora** (Landlungenschnecken) / **Zonitidae** (Glanzschnecken)
- **Nemathelminthes** (Schlauchwürmer) / **Nematoda** (Fadenwürmer)
- **Plathelminthes** (Plattwürmer) / **Turbellaria** (Strudelwürmer)

5526/Q-790 Bauersberg-Quelle 07

Quellenkartierung im Biosphärenreservat Rhön – Standard-Datenbogen

Katastrnummer	5526/Q-790		
Name der Quelle	Bauersberg-Quelle 07		
TK 1:25.000	5526 Bischofsheim an der Rhön		
Koordinaten (Gauß-Krüger; 7stellig)	r 3573803 GPS	h 5588541	NN 690
Gemarkung / Gemeinde		Oberelsbach	
Landkreis / Bundesland	Rhön-Grabfeld	Bayern	
Naturraum	354.12	Ostabfall der Langen Rhön	
Haupteinheit	354	Hohe Rhön	
Haupteinheitengruppe	35	Osthessisches Bergland	
Schutz	Biosphärenreservat/Naturpark		
Gefährdung der Quelle	Wasserentnahme Gewässerausbau/Verrohrung		
weitere Gefährdungsfaktoren	Ein Teil des Quellwassers wird durch Rohre in einen Fischteich abgeleitet. Ablagerung von alten Tonrohren im noch natürlichen Teil des Quellbereichs.		
Maßnahmenvorschlag	Entfernung der Rohre und Rückbau der Quellfassung.		
Gestein / geologisches Kürzel	Sand, Ton, Braunkohle, Sandstein (Jung Miozän) (mi)		
Art der Quelle	Sturzquelle Sickerquelle Gefaßte Quelle		
Luft-/Wassertemperatur pH-Wert / Leitfähigkeit	min	1,7 °C / 7,3 °C	pH-Wert: 7,5 147 µS/cm
	max	1,7 °C / 7,3 °C	pH-Wert: 7,5 147 µS/cm
Feuchtigkeitsgrad	ständig fließend		
Bodensubstrat in der Quelle			
Umgebungslage	Wald		
Art des Waldes	Rotbuche, Ulme, Bergahorn, Esche		
Pflanzengesellschaft im direkten Quellbereich	Farne, Brennessel, Gräser, Schachtelhalm, Waldmeister, Moose, Storchnabel		
Bemerkungen zum Objekt			
Weitere Anmerkungen			

5526/Q-790 Bauersberg-Quelle 07

Objektfoto



Zoologisches Arteninventar

- **Annelida** (Gliederwürmer, Ringelwürmer) / **Clitellata** (Gürtelwürmer) / **Oligochaeta** (Wenigborster)
- **Annelida** (Gliederwürmer, Ringelwürmer) / **Clitellata** (Gürtelwürmer) / **Oligochaeta** (Wenigborster) / **Lumbricidae** (Regenwürmer)
- **Arthropoda** (Gliederfüßer) / **Arachnida** (Spinnentiere) / **Acari** (Milben)
- **Arthropoda** (Gliederfüßer) / **Arachnida** (Spinnentiere) / **Acari** (Milben) / **Phthiracaridae** (Hornmilben)
- **Arthropoda** (Gliederfüßer) / **Arachnida** (Spinnentiere) / **Araneae** (Spinnen, Webspinnen, Weberspinnen)
- **Arthropoda** (Gliederfüßer) / **Arachnida** (Spinnentiere) / **Araneae** (Spinnen, Webspinnen, Weberspinnen) / **Linyphiidae** (Baldachinspinnen, Deckennetzspinnen, Zwergspinnen)
- **Arthropoda** (Gliederfüßer) / **Arachnida** (Spinnentiere) / **Pseudoscorpiones** (Afterskorpione, Mooskorpione, Pseudoskorpione) / **Neobisiidae** / **Neobisium sp.**
- **Arthropoda** (Gliederfüßer) / **Crustacea** (Krebse, Krebstiere) / **Amphipoda** (Flohkrebse) / **Gammaridae** / **Gammarus fossarum** (Bachflohkrebs)
- **Arthropoda** (Gliederfüßer) / **Crustacea** (Krebse, Krebstiere) / **Amphipoda** (Flohkrebse) / **Niphargidae** / **Niphargus schellenbergi** (Schellenberg-Grundwasserkrebs)
- **Arthropoda** (Gliederfüßer) / **Crustacea** (Krebse, Krebstiere) / **Copepoda** (Ruderfußkrebse) / **Cyclopidae** (Hüpfertlinge)

- **Arthropoda** (Gliederfüßer) / **Crustacea** (Krebse, Krebstiere) / **Copepoda** (Ruderfußkrebse) / **Harpacticoida sp.** (Raupenhüpferlinge)
- **Arthropoda** (Gliederfüßer) / **Crustacea** (Krebse, Krebstiere) / **Isopoda** (Asseln)
- **Arthropoda** (Gliederfüßer) / **Crustacea** (Krebse, Krebstiere) / **Ostracoda** (Muschelkrebse)
- **Arthropoda** (Gliederfüßer) / **Insecta** (Insekten) / **Collembola** (Springschwänze)
- **Arthropoda** (Gliederfüßer) / **Insecta** (Insekten) / **Diptera** (Zweiflügler)
- **Arthropoda** (Gliederfüßer) / **Insecta** (Insekten) / **Diptera** (Zweiflügler) / **Chironomidae** (Schwarmmücken, Schwarzmücken, Zuckmücken)
- **Arthropoda** (Gliederfüßer) / **Insecta** (Insekten) / **Diptera** (Zweiflügler) / **Dixidae** (Doppeladermücken, Meniskusmücken, Tastermücken) / **Dixa sp.**
- **Arthropoda** (Gliederfüßer) / **Insecta** (Insekten) / **Plecoptera** (Steinfliegen, Uferfliegen) / **Nemouridae**
- **Arthropoda** (Gliederfüßer) / **Insecta** (Insekten) / **Trichoptera** (Köcherfliegen) / **Lepidostomatidae** / **Crunoecia irrorata**
- **Cnidaria** (Nesseltiere) / **Hydrozoa** (Hydropolyphen und Hydromedusen) / **Hydroidea** / **Hydriidae** (Süßwasserpolyphen)
- **Mollusca** (Weichtiere) / **Gastropoda** (Schnecken) / **Neotaenioglossa** / **Hydrobiidae** (Wasserdeckelschnecken) / **Bythinella compressa** (Rhön-Quellschnecke)
- **Mollusca** (Weichtiere) / **Gastropoda** (Schnecken) / **Stylommatophora** (Landlungenschnecken) / **Arionidae** (Wegschnecken)
- **Mollusca** (Weichtiere) / **Gastropoda** (Schnecken) / **Stylommatophora** (Landlungenschnecken) / **Euconulidae** (Kegelchen) / **Euconulus fulvus** (Helles Kegelchen)
- **Mollusca** (Weichtiere) / **Gastropoda** (Schnecken) / **Stylommatophora** (Landlungenschnecken) / **Hygromiidae** (Laubschnecken) / **Monachoides incarnatus** (Rötliche Laubschnecke)
- **Mollusca** (Weichtiere) / **Gastropoda** (Schnecken) / **Stylommatophora** (Landlungenschnecken) / **Patulidae** (Schüsselschnecken) / **Discus rotundatus** (Gefleckte Schüsselschnecke)
- **Plathelminthes** (Plattwürmer) / **Turbellaria** (Strudelwürmer)

5526/Q-791 Bauersberg-Quelle 08

Quellenkartierung im Biosphärenreservat Rhön – Standard-Datenbogen

Katastrernummer	5526/Q-791			
Name der Quelle	Bauersberg-Quelle 08			
TK 1:25.000	5526 Bischofsheim an der Rhön			
Koordinaten (Gauß-Krüger; 7stellig)	r 3573837 GPS	h 5588603	NN 692	
Gemarkung / Gemeinde		Oberelsbach		
Landkreis / Bundesland	Rhön-Grabfeld	Bayern		
Naturraum	354.12	Ostabfall der Langen Rhön		
Haupteinheit	354	Hohe Rhön		
Haupteinheitengruppe	35	Osthessisches Bergland		
Schutz	Biosphärenreservat/Naturpark			
Gefährdung der Quelle	Wasserentnahme			
weitere Gefährdungsfaktoren	Das Quellwasser wird durch ein Rohr in einen Fischteich abgeleitet.			
Maßnahmenvorschlag	Entfernung des Rohrs.			
Gestein / geologisches Kürzel	Sand, Ton, Braunkohle, Sandstein (Jung Miozän) (mi)			
Art der Quelle	Sickerquelle			
Luft-/Wassertemperatur pH-Wert / Leitfähigkeit	min	1,6 °C / 8,8 °C	pH-Wert: 7,2	127 µS/cm
	max	1,6 °C / 8,8 °C	pH-Wert: 7,2	127 µS/cm
Feuchtigkeitsgrad	ständig fließend			
Bodensubstrat in der Quelle	steinig sandig, lehmig			
Umgebungslage	Waldrand			
Art des Waldes	Bergahorn, Spitzahorn, Haselnuss			
Pflanzengesellschaft im direkten Quellbereich	Brennessel, Moose, Farne, Gräser, Hahnenfuß, Storchschnabel			
Bemerkungen zum Objekt				
Weitere Anmerkungen				

5526/Q-791 Bauersberg-Quelle 08

Objektfoto



Zoologisches Arteninventar

- **Annelida** (Gliederwürmer, Ringelwürmer) / **Clitellata** (Gürtelwürmer) / **Oligochaeta** (Wenigborster)
- **Arthropoda** (Gliederfüßer) / **Arachnida** (Spinnentiere) / **Acari** (Milben) / **Hydrachnellae** (Süßwassermilben)
- **Arthropoda** (Gliederfüßer) / **Crustacea** (Krebse, Krebstiere) / **Amphipoda** (Flohkrebse) / **Niphargidae** / **Niphargus schellenbergi** (Schellenberg-Grundwasserkrebs)
- **Arthropoda** (Gliederfüßer) / **Crustacea** (Krebse, Krebstiere) / **Copepoda** (Ruderfußkrebse) / **Cyclopidae** (Hüpfertlinge)
- **Arthropoda** (Gliederfüßer) / **Crustacea** (Krebse, Krebstiere) / **Ostracoda** (Muschelkrebse)
- **Arthropoda** (Gliederfüßer) / **Insecta** (Insekten) / **Collembola** (Springschwänze)
- **Arthropoda** (Gliederfüßer) / **Insecta** (Insekten) / **Diptera** (Zweiflügler) / **Ceratopogonidae** (Bartmücken, Gnitzen) / **Bezzia sp.**
- **Arthropoda** (Gliederfüßer) / **Insecta** (Insekten) / **Diptera** (Zweiflügler) / **Chironomidae** (Schwarmmücken, Schwarzmücken, Zuckmücken)
- **Arthropoda** (Gliederfüßer) / **Insecta** (Insekten) / **Hymenoptera** (Hautflügler) / **Apocrita sp.** (Wespen)
- **Arthropoda** (Gliederfüßer) / **Insecta** (Insekten) / **Lepidoptera** (Schmetterlinge)
- **Arthropoda** (Gliederfüßer) / **Insecta** (Insekten) / **Plecoptera** (Steinfliegen, Uferfliegen)

- **Arthropoda** (Gliederfüßer) / **Insecta** (Insekten) / **Trichoptera** (Köcherfliegen) / **Lepidostomatidae** / **Crunoecia irrorata**
- **Arthropoda** (Gliederfüßer) / **Insecta** (Insekten) / **Trichoptera** (Köcherfliegen) / **Sericostomatidae** / **Sericostoma sp.**
- **Arthropoda** (Gliederfüßer) / **Myriapoda** (Tausendfüßer, Tausendfüßler, Vielfüßer)
- **Mollusca** (Weichtiere) / **Bivalvia** (Muscheln) / **Eulamellibranchiata** (Blattkiemer, Lamellenkiemer) / **Sphaeriidae** (Erbsenmuscheln, Kugelmuscheln) / **Pisidium sp.** (Erbsenmuschel)
- **Mollusca** (Weichtiere) / **Gastropoda** (Schnecken) / **Basommatophora** (Süßwasserlungenschnecken, Wasserlungenschnecken) / **Carychiidae** (Zwerghornschncken) / **Carychium tridentatum** (Schlanke Zwerghornschncke)
- **Mollusca** (Weichtiere) / **Gastropoda** (Schnecken) / **Neotaenioglossa** / **Hydrobiidae** (Wasserdeckelschncken) / **Bythinella compressa** (Rhön-Quellschncke)
- **Mollusca** (Weichtiere) / **Gastropoda** (Schnecken) / **Stylommatophora** (Landlungenschnecken) / **Arionidae** (Wegschnecken)
- **Mollusca** (Weichtiere) / **Gastropoda** (Schnecken) / **Stylommatophora** (Landlungenschnecken) / **Cochlicopidae** (Achatschncken) / **Cochlicopa sp.**
- **Mollusca** (Weichtiere) / **Gastropoda** (Schnecken) / **Stylommatophora** (Landlungenschnecken) / **Helicidae** (Schnirkelschncken) / **Cepaea hortensis** (Weißmündige Bänderschncke)
- **Plathelminthes** (Plattwürmer) / **Turbellaria** (Strudelwürmer) / **Tricladida** (Planarien, Tricladen) / **Planariidae** / **Crenobia alpina** (Alpenstrudelwurm)

5526/Q-792 Bauersberg-Quelle 09

Quellenkartierung im Biosphärenreservat Rhön – Standard-Datenbogen

Katastrnummer	5526/Q-792		
Name der Quelle	Bauersberg-Quelle 09		
TK 1:25.000	5526 Bischofsheim an der Rhön		
Koordinaten (Gauß-Krüger; 7stellig)	r 3573833 GPS	h 5588593	NN 691
Gemarkung / Gemeinde			Oberelsbach
Landkreis / Bundesland	Rhön-Grabfeld		Bayern
Naturraum	354.12	Ostabfall der Langen Rhön	
Haupteinheit	354	Hohe Rhön	
Haupteinheitengruppe	35	Osthessisches Bergland	
Schutz	Biosphärenreservat/Naturpark		
Gefährdung der Quelle			
weitere Gefährdungsfaktoren			
Maßnahmenvorschlag			
Gestein / geologisches Kürzel	Sand, Ton, Braunkohle, Sandstein (Jung Miozän) (mi)		
Art der Quelle	Sickerquelle		
Luft-/Wassertemperatur pH-Wert / Leitfähigkeit	min	1,6 °C / 8 °C	pH-Wert: 7,5 129 µS/cm
	max	1,6 °C / 8 °C	pH-Wert: 7,5 129 µS/cm
Feuchtigkeitsgrad	ständig fließend		
Bodensubstrat in der Quelle	sandig, lehmig		
Umgebungslage	Waldrand		
Art des Waldes	Eberesche, Haselnuss, Bergahorn, Buche		
Pflanzengesellschaft im direkten Quellbereich	Binsen, Hahnenfuß, Brennessel, Schachtelhalm, Bitteres Schaumkraut, Mädesüß, Kohl-Kratzdistel		
Bemerkungen zum Objekt			
Weitere Anmerkungen			

5526/Q-792 Bauersberg-Quelle 09

Objektfoto

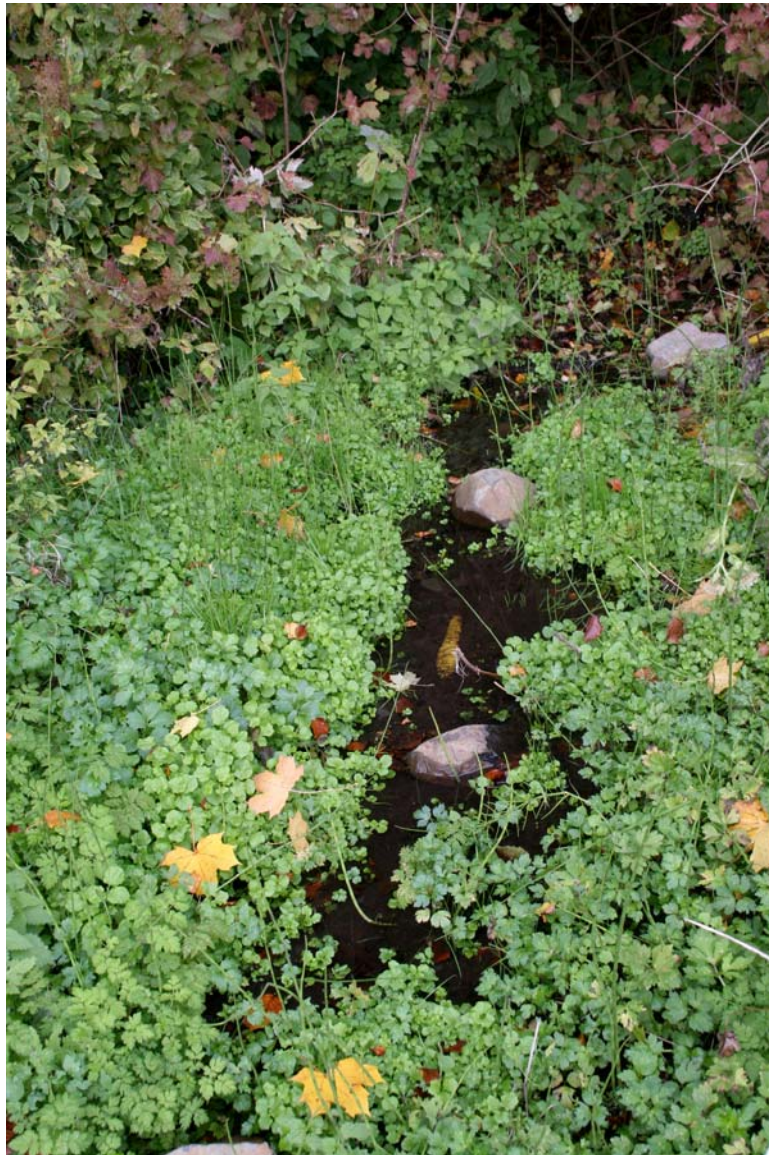

Zoologisches Arteninventar

- **Annelida** (Gliederwürmer, Ringelwürmer) / **Clitellata** (Gürtelwürmer) / **Oligochaeta** (Wenigborster)
- **Arthropoda** (Gliederfüßer) / **Arachnida** (Spinnentiere) / **Acari** (Milben) / **Oribatida sp.**
- **Arthropoda** (Gliederfüßer) / **Crustacea** (Krebse, Krebstiere) / **Copepoda** (Ruderfußkrebse) / **Cyclopidae** (Hüpfertlinge)
- **Arthropoda** (Gliederfüßer) / **Crustacea** (Krebse, Krebstiere) / **Copepoda** (Ruderfußkrebse) / **Harpacticoida sp.** (Raupenhüpfertlinge)
- **Arthropoda** (Gliederfüßer) / **Crustacea** (Krebse, Krebstiere) / **Ostracoda** (Muschelkrebse)
- **Arthropoda** (Gliederfüßer) / **Insecta** (Insekten) / **Diptera** (Zweiflügler) / **Chironomidae** (Schwarmmücken, Schwarzmücken, Zuckmücken)

- **Arthropoda** (Gliederfüßer) / **Insecta** (Insekten) / **Diptera** (Zweiflügler) / **Syrphidae** (Schwebfliegen)
- **Arthropoda** (Gliederfüßer) / **Insecta** (Insekten) / **Hymenoptera** (Hautflügler) / **Apocrita sp.** (Wespen)
- **Arthropoda** (Gliederfüßer) / **Insecta** (Insekten) / **Plecoptera** (Steinfliegen, Uferfliegen)
- **Arthropoda** (Gliederfüßer) / **Insecta** (Insekten) / **Trichoptera** (Köcherfliegen)
- **Mollusca** (Weichtiere) / **Bivalvia** (Muscheln) / **Eulamellibranchiata** (Blattkiemer, Lamellenkiemer) / **Sphaeriidae** (Erbsenmuscheln, Kugelmuscheln) / **Pisidium sp.** (Erbsenmuschel)
- **Mollusca** (Weichtiere) / **Gastropoda** (Schnecken) / **Basommatophora** (Süßwasserlungenschnecken, Wasserlungenschnecken) / **Lymnaeidae** (Schlammschnecken) / **Galba truncatula** (Kleine Sumpfschnecke)
- **Mollusca** (Weichtiere) / **Gastropoda** (Schnecken) / **Neotaenioglossa** / **Hydrobiidae** (Wasserdeckelschnecken) / **Bythinella compressa** (Rhön-Quellschnecke)
- **Mollusca** (Weichtiere) / **Gastropoda** (Schnecken) / **Stylommatophora** (Landlungenschnecken) / **Limacidae** (Egelschnecken, Schneigel)
- **Mollusca** (Weichtiere) / **Gastropoda** (Schnecken) / **Stylommatophora** (Landlungenschnecken) / **Stylommatophora sp. (Gehäuseschnecken)**
- **Mollusca** (Weichtiere) / **Gastropoda** (Schnecken) / **Stylommatophora** (Landlungenschnecken) / **Succineidae** (Bernsteinschnecken)
- **Nemathelminthes** (Schlauchwürmer) / **Nematoda** (Fadenwürmer)

5526/Q-793 Bauersberg-Quelle 10

Quellenkartierung im Biosphärenreservat Rhön – Standard-Datenbogen

Katastrernummer	5526/Q-793		
Name der Quelle	Bauersberg-Quelle 10		
TK 1:25.000	5526 Bischofsheim an der Rhön		
Koordinaten (Gauß-Krüger; 7stellig)	r 3573995 GPS	h 5588597	NN 687
Gemarkung / Gemeinde		Oberelsbach	
Landkreis / Bundesland	Rhön-Grabfeld	Bayern	
Naturraum	354.12	Ostabfall der Langen Rhön	
Haupteinheit	354	Hohe Rhön	
Haupteinheitengruppe	35	Osthessisches Bergland	
Schutz	Biosphärenreservat/Naturpark		
Gefährdung der Quelle	Forst-/Fahrweg/Straße		
weitere Gefährdungsfaktoren			
Maßnahmenvorschlag			
Gestein / geologisches Kürzel	Sand, Ton, Braunkohle, Sandstein (Jung Miozän) (mi)		
Art der Quelle	Sickerquelle		
Luft-/Wassertemperatur pH-Wert / Leitfähigkeit	min	1,3 °C / 7,3 °C	pH-Wert: 7,1 82 µS/cm
	max	1,3 °C / 7,3 °C	pH-Wert: 7,1 82 µS/cm
Feuchtigkeitsgrad	ständig feucht		
Bodensubstrat in der Quelle	sandig, lehmig		
Umgebungslage	Feldgehölz		
Art des Waldes	Erle		
Pflanzengesellschaft im direkten Quellbereich	Seggen, Hahnenfuß, Mädesüß, Schachtelhalm, Gräser		
Bemerkungen zum Objekt			
Weitere Anmerkungen			

5526/Q-793 Bauersberg-Quelle 10

Objektfoto



Zoologisches Arteninventar

- **Annelida** (Gliederwürmer, Ringelwürmer) / **Clitellata** (Gürtelwürmer) / **Oligochaeta** (Wenigborster)
- **Arthropoda** (Gliederfüßer) / **Arachnida** (Spinnentiere) / **Acari** (Milben)
- **Arthropoda** (Gliederfüßer) / **Arachnida** (Spinnentiere) / **Araneae** (Spinnen, Webspinnen, Weberspinnen)
- **Arthropoda** (Gliederfüßer) / **Arachnida** (Spinnentiere) / **Araneae** (Spinnen, Webspinnen, Weberspinnen) / **Linyphiidae** (Baldachinspinnen, Deckennetzspinnen, Zwergspinnen)
- **Arthropoda** (Gliederfüßer) / **Crustacea** (Krebse, Krebstiere) / **Copepoda** (Ruderfußkrebse) / **Cyclopidae** (Hüpfertlinge)
- **Arthropoda** (Gliederfüßer) / **Crustacea** (Krebse, Krebstiere) / **Copepoda** (Ruderfußkrebse) / **Harpacticoida sp.** (Raupenhüpfertlinge)

- **Arthropoda** (Gliederfüßer) / **Crustacea** (Krebse, Krebstiere) / **Isopoda** (Asseln) / **Trichoniscidae** (Zwergasseln) / **Trichoniscus sp.**
- **Arthropoda** (Gliederfüßer) / **Crustacea** (Krebse, Krebstiere) / **Ostracoda** (Muschelkrebse)
- **Arthropoda** (Gliederfüßer) / **Insecta** (Insekten) / **Diptera** (Zweiflügler) / **Brachycera sp.** (Fliegen)
- **Arthropoda** (Gliederfüßer) / **Insecta** (Insekten) / **Diptera** (Zweiflügler) / **Ceratopogonidae** (Bartmücken, Gnitzen) / **Bezzia sp.**
- **Arthropoda** (Gliederfüßer) / **Insecta** (Insekten) / **Diptera** (Zweiflügler) / **Chironomidae** (Schwarmmücken, Schwarzmücken, Zuckmücken)
- **Arthropoda** (Gliederfüßer) / **Insecta** (Insekten) / **Diptera** (Zweiflügler) / **Tipulidae** (Erdschnaken, Pferdeschnaken, Schnaken)
- **Arthropoda** (Gliederfüßer) / **Insecta** (Insekten) / **Plecoptera** (Steinfliegen, Uferfliegen)
- **Cnidaria** (Nesseltiere) / **Hydrozoa** (Hydropolyphen und Hydromedusen) / **Hydroidea** / **Hydridae** (Süßwasserpolyphen)
- **Mollusca** (Weichtiere) / **Bivalvia** (Muscheln) / **Eulamellibranchiata** (Blattkiemer, Lamellenkiemer) / **Sphaeriidae** (Erbsenmuscheln, Kugelmuscheln) / **Pisidium sp.** (Erbsenmuschel)
- **Mollusca** (Weichtiere) / **Gastropoda** (Schnecken) / **Basommatophora** (Süßwasserlungenschnecken, Wasserlungenschnecken) / **Carychiidae** (Zwerghornschnaken) / **Carychium sp.**
- **Mollusca** (Weichtiere) / **Gastropoda** (Schnecken) / **Basommatophora** (Süßwasserlungenschnecken, Wasserlungenschnecken) / **Lymnaeidae** (Schlammschnecken) / **Galba truncatula** (Kleine Sumpfschnecke)
- **Mollusca** (Weichtiere) / **Gastropoda** (Schnecken) / **Stylommatophora** (Landlungenschnecken) / **Succineidae** (Bernsteinschnecken)
- **Nemathelminthes** (Schlauchwürmer) / **Nematoda** (Fadenwürmer)

5526/Q-794 Bauersberg-Quelle 11

Quellenkartierung im Biosphärenreservat Rhön – Standard-Datenbogen

Katastrnummer	5526/Q-794		
Name der Quelle	Bauersberg-Quelle 11		
TK 1:25.000	5526 Bischofsheim an der Rhön		
Koordinaten (Gauß-Krüger; 7stellig)	r 3573987 GPS	h 5588594	NN 686
Gemarkung / Gemeinde			Oberelsbach
Landkreis / Bundesland	Rhön-Grabfeld		Bayern
Naturraum	354.12	Ostabfall der Langen Rhön	
Haupteinheit	354	Hohe Rhön	
Haupteinheitengruppe	35	Osthessisches Bergland	
Schutz	Biosphärenreservat/Naturpark		
Gefährdung der Quelle	Forst-/Fahrweg/Straße		
weitere Gefährdungsfaktoren			
Maßnahmenvorschlag			
Gestein / geologisches Kürzel	Sand, Ton, Braunkohle, Sandstein (Jung Miozän) (mi)		
Art der Quelle	Sickerquelle		
Luft-/Wassertemperatur pH-Wert / Leitfähigkeit	min	1,3 °C / 9,6 °C	pH-Wert: 6,8 88 µS/cm
	max	1,3 °C / 9,6 °C	pH-Wert: 6,8 88 µS/cm
Feuchtigkeitsgrad	ständig feucht		
Bodensubstrat in der Quelle	steinig sandig, lehmig		
Umgebungslage	Feldgehölz		
Art des Waldes	Erle, Weide		
Pflanzengesellschaft im direkten Quellbereich	Distel, Gräser, Moose, Mädesüß, Bach-Nelkenwurz, Schachtelhalm, Himbeere		
Bemerkungen zum Objekt			
Weitere Anmerkungen			

5526/Q-794 Bauersberg-Quelle 11

Objektfoto



Zoologisches Arteninventar

- **Annelida** (Gliederwürmer, Ringelwürmer) / **Clitellata** (Gürtelwürmer) / **Oligochaeta** (Wenigborster)
- **Arthropoda** (Gliederfüßer) / **Arachnida** (Spinnentiere) / **Acari** (Milben) / **Hydrachnellae** (Süßwassermilben)
- **Arthropoda** (Gliederfüßer) / **Arachnida** (Spinnentiere) / **Acari** (Milben) / **Oribatida sp.**
- **Arthropoda** (Gliederfüßer) / **Arachnida** (Spinnentiere) / **Araneae** (Spinnen, Webspinnen, Weberspinnen) / **Linyphiidae** (Baldachinspinnen, Deckennetzspinnen, Zwergspinnen)
- **Arthropoda** (Gliederfüßer) / **Arachnida** (Spinnentiere) / **Araneae** (Spinnen, Webspinnen, Weberspinnen) / **Lycosidae** (Wolfsspinnen)
- **Arthropoda** (Gliederfüßer) / **Arachnida** (Spinnentiere) / **Opiliones** (Afterspinnen, Kanker, Weberknechte) / **Phalangidae** (Echte Weberknechte, Schneider)

- **Arthropoda** (Gliederfüßer) / **Arachnida** (Spinnentiere) / **Pseudoscorpiones** (Afterskorpione, Mooskorpione, Pseudoskorpione) / **Neobisiidae** / **Neobisium sp.**
- **Arthropoda** (Gliederfüßer) / **Crustacea** (Krebse, Krebstiere) / **Copepoda** (Ruderfußkrebse) / **Harpacticoida sp.** (Raupenhüpferlinge)
- **Arthropoda** (Gliederfüßer) / **Crustacea** (Krebse, Krebstiere) / **Isopoda** (Asseln)
- **Arthropoda** (Gliederfüßer) / **Crustacea** (Krebse, Krebstiere) / **Isopoda** (Asseln) / **Trichoniscidae** (Zwergasseln) / **Trichoniscus sp.**
- **Arthropoda** (Gliederfüßer) / **Insecta** (Insekten) / **Coleoptera** (Käfer)
- **Arthropoda** (Gliederfüßer) / **Insecta** (Insekten) / **Coleoptera** (Käfer) / **Staphylinidae** (Kurzflügelkäfer, Kurzflügler, Raubkäfer, Raubkurzkäfer)
- **Arthropoda** (Gliederfüßer) / **Insecta** (Insekten) / **Collembola** (Springschwänze)
- **Arthropoda** (Gliederfüßer) / **Insecta** (Insekten) / **Diptera** (Zweiflügler) / **Chironomidae** (Schwarmmücken, Schwarzmücken, Zuckmücken)
- **Arthropoda** (Gliederfüßer) / **Insecta** (Insekten) / **Diptera** (Zweiflügler) / **Phoridae** (Buckelfliegen, Randnervfliegen, Rennfliegen)
- **Arthropoda** (Gliederfüßer) / **Insecta** (Insekten) / **Homoptera** (Gleichflügler, Pflanzensauger) / **Aphidina sp.** (Blattläuse)
- **Arthropoda** (Gliederfüßer) / **Insecta** (Insekten) / **Homoptera** (Gleichflügler, Pflanzensauger) / **Auchenorrhyncha sp.** (Zikaden)
- **Arthropoda** (Gliederfüßer) / **Insecta** (Insekten) / **Plecoptera** (Steinfliegen, Uferfliegen)
- **Arthropoda** (Gliederfüßer) / **Insecta** (Insekten) / **Trichoptera** (Köcherfliegen)
- **Arthropoda** (Gliederfüßer) / **Myriapoda** (Tausendfüßer, Tausendfüßler, Vielfüßer) / **Chilopoda** (Hundertfüßer, Hundertfüßler) / **Lithobiidae** (Steinläufer) / **Lithobius sp.**
- **Mollusca** (Weichtiere) / **Bivalvia** (Muscheln) / **Eulamellibranchiata** (Blattkiemer, Lamellenkiemer) / **Sphaeriidae** (Erbsenmuscheln, Kugelmuscheln) / **Pisidium sp.** (Erbsenmuschel)
- **Mollusca** (Weichtiere) / **Gastropoda** (Schnecken) / **Basommatophora** (Süßwasserlungenschnecken, Wasserlungenschnecken) / **Carychiidae** (Zwerghornschncken) / **Carychium sp.**
- **Mollusca** (Weichtiere) / **Gastropoda** (Schnecken) / **Basommatophora** (Süßwasserlungenschnecken, Wasserlungenschnecken) / **Lymnaeidae** (Schlammschncken) / **Galba truncatula** (Kleine Sumpfschncke)
- **Mollusca** (Weichtiere) / **Gastropoda** (Schnecken) / **Stylommatophora** (Landlungenschnecken) / **Succineidae** (Bernsteinschncken)
- **Mollusca** (Weichtiere) / **Gastropoda** (Schnecken) / **Stylommatophora** (Landlungenschnecken) / **Zonitidae** (Glanzschncken)
- **Nemathelminthes** (Schlauchwürmer) / **Nematoda** (Fadenwürmer)

5526/Q-795 Bauersberg-Quelle 12

Quellenkartierung im Biosphärenreservat Rhön – Standard-Datenbogen

Katastrnummer	5526/Q-795		
Name der Quelle	Bauersberg-Quelle 12		
TK 1:25.000	5526 Bischofsheim an der Rhön		
Koordinaten (Gauß-Krüger; 7stellig)	r 3573996 GPS	h 5588606	NN 687
Gemarkung / Gemeinde			Oberelsbach
Landkreis / Bundesland	Rhön-Grabfeld		Bayern
Naturraum	354.12	Ostabfall der Langen Rhön	
Haupteinheit	354	Hohe Rhön	
Haupteinheitengruppe	35	Osthessisches Bergland	
Schutz	Biosphärenreservat/Naturpark		
Gefährdung der Quelle			
weitere Gefährdungsfaktoren			
Maßnahmenvorschlag			
Gestein / geologisches Kürzel	Sand, Ton, Braunkohle, Sandstein (Jung Miozän) (mi)		
Art der Quelle	Sickerquelle		
Luft-/Wassertemperatur pH-Wert / Leitfähigkeit	min	1,3 °C / 7,6 °C	pH-Wert: 7
	max	1,3 °C / 7,6 °C	pH-Wert: 7
			82 µS/cm
			82 µS/cm
Feuchtigkeitsgrad	ständig feucht		
Bodensubstrat in der Quelle	sandig, lehmig		
Umgebungslage	Feldgehölz		
Art des Waldes	Erle		
Pflanzengesellschaft im direkten Quellbereich	Hahnenfuß, Storchschnabel, Mädesüß, Binsen, Bitteres Schaumkraut, Schachtelhalm, Moose, Kieselalgen		
Bemerkungen zum Objekt			
Weitere Anmerkungen			

5526/Q-795 Bauersberg-Quelle 12

Objektfoto



Zoologisches Arteninventar

- **Annelida** (Gliederwürmer, Ringelwürmer) / **Clitellata** (Gürtelwürmer) / **Oligochaeta** (Wenigborster)
- **Annelida** (Gliederwürmer, Ringelwürmer) / **Clitellata** (Gürtelwürmer) / **Oligochaeta** (Wenigborster) / **Lumbricidae** (Regenwürmer) / **Eiseniella tetraedra** (Wasser-Regenwurm)
- **Arthropoda** (Gliederfüßer) / **Arachnida** (Spinnentiere) / **Acari** (Milben)
- **Arthropoda** (Gliederfüßer) / **Arachnida** (Spinnentiere) / **Acari** (Milben) / **Halacaridae** (Meeresmilben)
- **Arthropoda** (Gliederfüßer) / **Arachnida** (Spinnentiere) / **Araneae** (Spinnen, Webspinnen, Weberspinnen)
- **Arthropoda** (Gliederfüßer) / **Crustacea** (Krebse, Krebstiere) / **Copepoda** (Ruderfußkrebse) / **Cyclopidae** (Hüpfertlinge)
- **Arthropoda** (Gliederfüßer) / **Crustacea** (Krebse, Krebstiere) / **Copepoda** (Ruderfußkrebse) / **Harpacticoida sp.** (Raupenhüpfertlinge)
- **Arthropoda** (Gliederfüßer) / **Crustacea** (Krebse, Krebstiere) / **Ostracoda** (Muschelkrebse)
- **Arthropoda** (Gliederfüßer) / **Insecta** (Insekten) / **Coleoptera** (Käfer)
- **Arthropoda** (Gliederfüßer) / **Insecta** (Insekten) / **Coleoptera** (Käfer) / **Dytiscidae** (Echte Schwimmkäfer, Schwimmkäfer) / **Hydroporinae sp.**
- **Arthropoda** (Gliederfüßer) / **Insecta** (Insekten) / **Collembola** (Springschwänze)

- **Arthropoda** (Gliederfüßer) / **Insecta** (Insekten) / **Diptera** (Zweiflügler)
- **Arthropoda** (Gliederfüßer) / **Insecta** (Insekten) / **Diptera** (Zweiflügler) / **Chironomidae** (Schwammücken, Schwarzmücken, Zuckmücken)
- **Arthropoda** (Gliederfüßer) / **Insecta** (Insekten) / **Plecoptera** (Steinfliegen, Uferfliegen)
- **Mollusca** (Weichtiere) / **Bivalvia** (Muscheln) / **Eulamellibranchiata** (Blattkiemer, Lamellenkiemer) / **Sphaeriidae** (Erbsenmuscheln, Kugelmuscheln) / **Pisidium sp.** (Erbsenmuschel)
- **Mollusca** (Weichtiere) / **Gastropoda** (Schnecken) / **Stylommatophora** (Landlungenschnecken) / **Arionidae** (Wegschnecken)
- **Mollusca** (Weichtiere) / **Gastropoda** (Schnecken) / **Stylommatophora** (Landlungenschnecken) / **Limacidae** (Egelschnecken, Schneigel)
- **Mollusca** (Weichtiere) / **Gastropoda** (Schnecken) / **Stylommatophora** (Landlungenschnecken) / **Succineidae** (Bernsteinschnecken)
- **Mollusca** (Weichtiere) / **Gastropoda** (Schnecken) / **Stylommatophora** (Landlungenschnecken) / **Zonitidae** (Glanzschnecken)
- **Nemathelminthes** (Schlauchwürmer) / **Nematoda** (Fadenwürmer)
- **Plathelminthes** (Plattwürmer) / **Turbellaria** (Strudelwürmer)

5526/Q-796 Bauersberg-Quelle 13

Quellenkartierung im Biosphärenreservat Rhön – Standard-Datenbogen

Katastrernummer	5526/Q-796		
Name der Quelle	Bauersberg-Quelle 13		
TK 1:25.000	5526 Bischofsheim an der Rhön		
Koordinaten (Gauß-Krüger; 7stellig)	r 3574032 GPS	h 5588577	NN 684
Gemarkung / Gemeinde			Oberelsbach
Landkreis / Bundesland	Rhön-Grabfeld		Bayern
Naturraum	354.12	Ostabfall der Langen Rhön	
Haupteinheit	354	Hohe Rhön	
Haupteinheitengruppe	35	Osthessisches Bergland	
Schutz	Biosphärenreservat/Naturpark		
Gefährdung der Quelle	Forst-/Fahrweg/Straße		
weitere Gefährdungsfaktoren			
Maßnahmenvorschlag			
Gestein / geologisches Kürzel	Sand, Ton, Braunkohle, Sandstein (Jung Miozän) (mi)		
Art der Quelle	Sickerquelle		
Luft-/Wassertemperatur pH-Wert / Leitfähigkeit	min	2,3 °C / 10,3 °C	pH-Wert: 7,1 112 µS/cm
	max	2,3 °C / 10,3 °C	pH-Wert: 7,1 112 µS/cm
Feuchtigkeitsgrad	ständig feucht		
Bodensubstrat in der Quelle	sandig, lehmig		
Umgebungslage	Wiesengelände		
Art des Waldes			
Pflanzengesellschaft im direkten Quellbereich	Binsen, Hahnenfuß, Bitteres Schaumkraut, Moose, Schachtelhalm, Gräser, Storchschnabel, Mädesüß, Distel, Sumpf-Vergißmeinnicht, Kieselalgen		
Bemerkungen zum Objekt			
Weitere Anmerkungen			

5526/Q-796 Bauersberg-Quelle 13

Objektfoto



Zoologisches Arteninventar

- **Annelida** (Gliederwürmer, Ringelwürmer) / **Clitellata** (Gürtelwürmer) / **Oligochaeta** (Wenigborster)
- **Arthropoda** (Gliederfüßer) / **Arachnida** (Spinnentiere) / **Acari** (Milben)
- **Arthropoda** (Gliederfüßer) / **Arachnida** (Spinnentiere) / **Araneae** (Spinnen, Webspinnen, Weberspinnen) / **Lycosidae** (Wolfsspinnen)
- **Arthropoda** (Gliederfüßer) / **Arachnida** (Spinnentiere) / **Araneae** (Spinnen, Webspinnen, Weberspinnen) / **Tetragnathidae** (Dickkieferspinnen, Kieferspinnen, Streckerspinnen) / **Tetragnatha sp.**
- **Arthropoda** (Gliederfüßer) / **Crustacea** (Krebse, Krebstiere) / **Copepoda** (Ruderfußkrebse) / **Cyclopidae** (Hüpfertlinge)
- **Arthropoda** (Gliederfüßer) / **Crustacea** (Krebse, Krebstiere) / **Copepoda** (Ruderfußkrebse) / **Harpacticoida sp.** (Raupenhüpfertlinge)

- **Arthropoda** (Gliederfüßer) / **Crustacea** (Krebse, Krebstiere) / **Ostracoda** (Muschelkrebse)
- **Arthropoda** (Gliederfüßer) / **Insecta** (Insekten) / **Collembola** (Springschwänze)
- **Arthropoda** (Gliederfüßer) / **Insecta** (Insekten) / **Diptera** (Zweiflügler)
- **Arthropoda** (Gliederfüßer) / **Insecta** (Insekten) / **Diptera** (Zweiflügler) / **Brachycera sp.** (Fliegen)
- **Arthropoda** (Gliederfüßer) / **Insecta** (Insekten) / **Diptera** (Zweiflügler) / **Chironomidae** (Schwammücken, Schwarzmücken, Zuckmücken)
- **Arthropoda** (Gliederfüßer) / **Insecta** (Insekten) / **Heteroptera** (Wanzen)
- **Arthropoda** (Gliederfüßer) / **Insecta** (Insekten) / **Plecoptera** (Steinfliegen, Uferfliegen) / **Nemouridae**
- **Mollusca** (Weichtiere) / **Bivalvia** (Muscheln) / **Eulamellibranchiata** (Blattkiemer, Lamellenkiemer) / **Sphaeriidae** (Erbsenmuscheln, Kugelmuscheln) / **Pisidium sp.** (Erbsenmuschel)
- **Mollusca** (Weichtiere) / **Gastropoda** (Schnecken) / **Stylommatophora** (Landlungenschnecken) / **Limacidae** (Egelschnecken, Schneigel)
- **Nemathelminthes** (Schlauchwürmer) / **Rotatoria** (Rädertierchen, Rädertiere)

5526/Q-797 Bauersberg-Quelle 14

Quellenkartierung im Biosphärenreservat Rhön – Standard-Datenbogen

Katastrnummer	5526/Q-797			
Name der Quelle	Bauersberg-Quelle 14			
TK 1:25.000	5526 Bischofsheim an der Rhön			
Koordinaten (Gauß-Krüger; 7stellig)	r 3574041 GPS	h 5588575	NN 684	
Gemarkung / Gemeinde		Oberelsbach		
Landkreis / Bundesland	Rhön-Grabfeld	Bayern		
Naturraum	354.12	Ostabfall der Langen Rhön		
Haupteinheit	354	Hohe Rhön		
Haupteinheitengruppe	35	Osthessisches Bergland		
Schutz	Biosphärenreservat/Naturpark			
Gefährdung der Quelle	Forst-/Fahrweg/Straße			
weitere Gefährdungsfaktoren				
Maßnahmenvorschlag				
Gestein / geologisches Kürzel	Sand, Ton, Braunkohle, Sandstein (Jung Miozän) (mi)			
Art der Quelle	Sickerquelle			
Luft-/Wassertemperatur pH-Wert / Leitfähigkeit	min	2,3 °C / 9,5 °C	pH-Wert: 7,2	137 µS/cm
	max	2,3 °C / 9,5 °C	pH-Wert: 7,2	137 µS/cm
Feuchtigkeitsgrad	ständig feucht			
Bodensubstrat in der Quelle	sandig, lehmig			
Umgebungslage	Wiesengelände			
Art des Waldes				
Pflanzengesellschaft im direkten Quellbereich	Binsen, Gräser, Hahnenfuß, Seggen, Moose, Bitteres Schaumkraut, Schachtelhalm, Storchschnabel, Mädesüß, Sumpf-Vergißmeinnicht, Distel			
Bemerkungen zum Objekt				
Weitere Anmerkungen				

5526/Q-797 Bauersberg-Quelle 14

Objektfoto



Zoologisches Arteninventar

- **Annelida** (Gliederwürmer, Ringelwürmer) / **Clitellata** (Gürtelwürmer) / **Oligochaeta** (Wenigborster)
- **Arthropoda** (Gliederfüßer) / **Arachnida** (Spinnentiere) / **Acari** (Milben)
- **Arthropoda** (Gliederfüßer) / **Arachnida** (Spinnentiere) / **Araneae** (Spinnen, Webspinnen, Weberspinnen)
- **Arthropoda** (Gliederfüßer) / **Arachnida** (Spinnentiere) / **Araneae** (Spinnen, Webspinnen, Weberspinnen) / **Lycosidae** (Wolfsspinnen)
- **Arthropoda** (Gliederfüßer) / **Crustacea** (Krebse, Krebstiere) / **Copepoda** (Ruderfußkrebse) / **Cyclopidae** (Hüpfertlinge)
- **Arthropoda** (Gliederfüßer) / **Crustacea** (Krebse, Krebstiere) / **Copepoda** (Ruderfußkrebse) / **Harpacticoida sp.** (Rauenhüpfertlinge)
- **Arthropoda** (Gliederfüßer) / **Crustacea** (Krebse, Krebstiere) / **Diplostraca** (Krallenschwänze, Zweischaler)
- **Arthropoda** (Gliederfüßer) / **Crustacea** (Krebse, Krebstiere) / **Ostracoda** (Muschelkrebse)
- **Arthropoda** (Gliederfüßer) / **Insecta** (Insekten) / **Coleoptera** (Käfer)
- **Arthropoda** (Gliederfüßer) / **Insecta** (Insekten) / **Diptera** (Zweiflügler) / **Ceratopogonidae** (Bartmücken, Gnitzen) / **Bezzia sp.**

- **Arthropoda** (Gliederfüßer) / **Insecta** (Insekten) / **Diptera** (Zweiflügler) / **Chironomidae** (Schwammücken, Schwarzmücken, Zuckmücken)
- **Arthropoda** (Gliederfüßer) / **Insecta** (Insekten) / **Diptera** (Zweiflügler) / **Psychodidae** (Schmetterlingsmücken)
- **Arthropoda** (Gliederfüßer) / **Insecta** (Insekten) / **Plecoptera** (Steinfliegen, Uferfliegen) / **Nemouridae**
- **Arthropoda** (Gliederfüßer) / **Insecta** (Insekten) / **Trichoptera** (Köcherfliegen) / **Sericostomatidae** / **Sericostoma sp.**
- **Mollusca** (Weichtiere) / **Bivalvia** (Muscheln) / **Eulamellibranchiata** (Blattkiemer, Lamellenkiemer) / **Sphaeriidae** (Erbsenmuscheln, Kugelmuscheln) / **Pisidium sp.** (Erbsenmuschel)
- **Mollusca** (Weichtiere) / **Gastropoda** (Schnecken) / **Basommatophora** (Süßwasserlungenschnecken, Wasserlungenschnecken) / **Lymnaeidae** (Schlammschnecken) / **Galba truncatula** (Kleine Sumpfschnecke)
- **Nemathelminthes** (Schlauchwürmer) / **Rotatoria** (Rädertierchen, Rädertiere)
- **Vertebrata** (Wirbeltiere) / **Amphibia** (Amphibien, Lurche) / **Anura** (Froschlurche) / **Ranidae** (Echte Frösche) / **Rana temporaria** (Grasfrosch)

5526/Q-798 Bauersberg-Quelle 15

Quellenkartierung im Biosphärenreservat Rhön – Standard-Datenbogen

Katastrnummer	5526/Q-798		
Name der Quelle	Bauersberg-Quelle 15		
TK 1:25.000	5526 Bischofsheim an der Rhön		
Koordinaten (Gauß-Krüger; 7stellig)	r 3574135 GPS	h 5588567	NN 681
Gemarkung / Gemeinde		Oberelsbach	
Landkreis / Bundesland	Rhön-Grabfeld	Bayern	
Naturraum	354.12	Ostabfall der Langen Rhön	
Haupteinheit	354	Hohe Rhön	
Haupteinheitengruppe	35	Osthessisches Bergland	
Schutz	Biosphärenreservat/Naturpark		
Gefährdung der Quelle	Forst-/Fahrweg/Straße		
weitere Gefährdungsfaktoren			
Maßnahmenvorschlag			
Gestein / geologisches Kürzel	Sand, Ton, Braunkohle, Sandstein (Jung Miozän) (mi)		
Art der Quelle	Sickerquelle		
Luft-/Wassertemperatur pH-Wert / Leitfähigkeit	min	2 °C / 10 °C	pH-Wert: 7,3 100 µS/cm
	max	2 °C / 10 °C	pH-Wert: 7,3 100 µS/cm
Feuchtigkeitsgrad	ständig feucht		
Bodensubstrat in der Quelle	sandig, lehmig		
Umgebungslage	Wiesengelände		
Art des Waldes			
Pflanzengesellschaft im direkten Quellbereich	Binsen, Gräser, Schachtelhalm, Distel, Seggen, Sumpf-Vergißmeinnicht, Knöterich, Frauenmantel, Moose, Hahnenfuß, Storchschnabel, Bitteres Schaumkraut, Mädesüß		
Bemerkungen zum Objekt			
Weitere Anmerkungen			

5526/Q-798 Bauersberg-Quelle 15

Objektfoto



Zoologisches Arteninventar

- **Annelida** (Gliederwürmer, Ringelwürmer) / **Clitellata** (Gürtelwürmer) / **Oligochaeta** (Wenigborster)
- **Annelida** (Gliederwürmer, Ringelwürmer) / **Clitellata** (Gürtelwürmer) / **Oligochaeta** (Wenigborster) / **Lumbricidae** (Regenwürmer)
- **Arthropoda** (Gliederfüßer) / **Arachnida** (Spinnentiere) / **Acari** (Milben) / **Oribatida sp.**
- **Arthropoda** (Gliederfüßer) / **Crustacea** (Krebse, Krebstiere) / **Copepoda** (Ruderfußkrebse) / **Cyclopidae** (Hüpfelinge)
- **Arthropoda** (Gliederfüßer) / **Crustacea** (Krebse, Krebstiere) / **Copepoda** (Ruderfußkrebse) / **Harpacticoida sp.** (Raupenhüpfelinge)
- **Arthropoda** (Gliederfüßer) / **Insecta** (Insekten) / **Diptera** (Zweiflügler)

- **Arthropoda** (Gliederfüßer) / **Insecta** (Insekten) / **Diptera** (Zweiflügler) / **Ceratopogonidae** (Bartmücken, Gnitzen) / **Bezzia sp.**
- **Arthropoda** (Gliederfüßer) / **Insecta** (Insekten) / **Diptera** (Zweiflügler) / **Chironomidae** (Schwarmmücken, Schwarzmücken, Zuckmücken)
- **Arthropoda** (Gliederfüßer) / **Insecta** (Insekten) / **Diptera** (Zweiflügler) / **Phoridae** (Buckelfliegen, Randnervfliegen, Rennfliegen)
- **Arthropoda** (Gliederfüßer) / **Insecta** (Insekten) / **Diptera** (Zweiflügler) / **Tipulidae** (Erdschnaken, Pferdeschnaken, Schnaken)
- **Arthropoda** (Gliederfüßer) / **Insecta** (Insekten) / **Homoptera** (Gleichflügler, Pflanzensauger) / **Auchenorrhyncha sp.** (Zikaden)
- **Arthropoda** (Gliederfüßer) / **Insecta** (Insekten) / **Plecoptera** (Steinfliegen, Uferfliegen)
- **Arthropoda** (Gliederfüßer) / **Insecta** (Insekten) / **Trichoptera** (Köcherfliegen)
- **Mollusca** (Weichtiere) / **Gastropoda** (Schnecken) / **Basommatophora** (Süßwasserlungenschnecken, Wasserlungenschnecken) / **Carychiidae** (Zwerghornschnacken) / **Carychium tridentatum** (Schlanke Zwerghornschnacke)
- **Mollusca** (Weichtiere) / **Gastropoda** (Schnecken) / **Basommatophora** (Süßwasserlungenschnecken, Wasserlungenschnecken) / **Lymnaeidae** (Schlammschnecken) / **Galba truncatula** (Kleine Sumpfschnecke)
- **Mollusca** (Weichtiere) / **Gastropoda** (Schnecken) / **Stylommatophora** (Landlungenschnecken) / **Limacidae** (Egelschnecken, Schneigel)
- **Mollusca** (Weichtiere) / **Gastropoda** (Schnecken) / **Stylommatophora** (Landlungenschnecken) / **Succineidae** (Bernsteinschnecken)
- **Nemathelminthes** (Schlauchwürmer) / **Nematoda** (Fadenwürmer)

5526/Q-799 Bauersberg-Quelle 16

Quellenkartierung im Biosphärenreservat Rhön – Standard-Datenbogen

Katastrnummer	5526/Q-799			
Name der Quelle	Bauersberg-Quelle 16			
TK 1:25.000	5526 Bischofsheim an der Rhön			
Koordinaten (Gauß-Krüger; 7stellig)	r 3574194 GPS	h 5588568	NN 681	
Gemarkung / Gemeinde		Oberelsbach		
Landkreis / Bundesland	Rhön-Grabfeld	Bayern		
Naturraum	354.12	Ostabfall der Langen Rhön		
Haupteinheit	354	Hohe Rhön		
Haupteinheitengruppe	35	Osthessisches Bergland		
Schutz	Biosphärenreservat/Naturpark			
Gefährdung der Quelle				
weitere Gefährdungsfaktoren				
Maßnahmenvorschlag				
Gestein / geologisches Kürzel	Sand, Ton, Braunkohle, Sandstein (Jung Miozän) (mi)			
Art der Quelle	Sickerquelle			
Luft-/Wassertemperatur pH-Wert / Leitfähigkeit	min	2,3 °C / 12,1 °C	pH-Wert: 7	102 µS/cm
	max	2,3 °C / 12,1 °C	pH-Wert: 7	102 µS/cm
Feuchtigkeitsgrad	ständig feucht			
Bodensubstrat in der Quelle	sandig, lehmig			
Umgebungslage	Wiesengelände			
Art des Waldes				
Pflanzengesellschaft im direkten Quellbereich	Gräser, Ampfer, Distel, Hahnenfuß, Mädesüß, Schachtelhalm, Sumpf-Vergißmeinnicht			
Bemerkungen zum Objekt				
Weitere Anmerkungen				

5526/Q-799 Bauersberg-Quelle 16

Objektfoto



Zoologisches Arteninventar

- **Annelida** (Gliederwürmer, Ringelwürmer) / **Clitellata** (Gürtelwürmer) / **Oligochaeta** (Wenigborster)
- **Arthropoda** (Gliederfüßer) / **Arachnida** (Spinnentiere) / **Acari** (Milben)
- **Arthropoda** (Gliederfüßer) / **Arachnida** (Spinnentiere) / **Acari** (Milben) / **Oribatida sp.**
- **Arthropoda** (Gliederfüßer) / **Arachnida** (Spinnentiere) / **Araneae** (Spinnen, Webspinnen, Weberspinnen)
- **Arthropoda** (Gliederfüßer) / **Crustacea** (Krebse, Krebstiere) / **Copepoda** (Ruderfußkrebse) / **Cyclopidae** (Hüpfertlinge)
- **Arthropoda** (Gliederfüßer) / **Crustacea** (Krebse, Krebstiere) / **Copepoda** (Ruderfußkrebse) / **Harpacticoida sp.** (Raupenhüpfertlinge)
- **Arthropoda** (Gliederfüßer) / **Crustacea** (Krebse, Krebstiere) / **Ostracoda** (Muschelkrebse)
- **Arthropoda** (Gliederfüßer) / **Insecta** (Insekten) / **Coleoptera** (Käfer) / **Hydrophilidae** (Wasserfreunde, Wasserkäfer) / **Anacaena sp.**
- **Arthropoda** (Gliederfüßer) / **Insecta** (Insekten) / **Collembola** (Springschwänze)
- **Arthropoda** (Gliederfüßer) / **Insecta** (Insekten) / **Diptera** (Zweiflügler) / **Chironomidae** (Schwarmmücken, Schwarzmücken, Zuckmücken)
- **Arthropoda** (Gliederfüßer) / **Insecta** (Insekten) / **Diptera** (Zweiflügler) / **Limoniidae** (Stelzmücken, Sumpfmücken)

- **Arthropoda** (Gliederfüßer) / **Insecta** (Insekten) / **Diptera** (Zweiflügler) / **Tipulidae** (Erdschnaken, Pferdeschnaken, Schnaken)
- **Arthropoda** (Gliederfüßer) / **Insecta** (Insekten) / **Homoptera** (Gleichflügler, Pflanzensauger) / **Aphidina sp.** (Blattläuse)
- **Arthropoda** (Gliederfüßer) / **Insecta** (Insekten) / **Homoptera** (Gleichflügler, Pflanzensauger) / **Auchenorrhyncha sp.** (Zikaden)
- **Arthropoda** (Gliederfüßer) / **Insecta** (Insekten) / **Plecoptera** (Steinfliegen, Uferfliegen)
- **Arthropoda** (Gliederfüßer) / **Insecta** (Insekten) / **Trichoptera** (Köcherfliegen)
- **Mollusca** (Weichtiere) / **Gastropoda** (Schnecken) / **Basommatophora** (Süßwasserlungenschnecken, Wasserlungenschnecken) / **Lymnaeidae** (Schlammschnecken) / **Galba truncatula** (Kleine Sumpfschnecke)
- **Nemathelminthes** (Schlauchwürmer) / **Nematoda** (Fadenwürmer)
- **Plathelminthes** (Plattwürmer) / **Turbellaria** (Strudelwürmer)

5526/Q-800 Bauersberg-Quelle 17

Quellenkartierung im Biosphärenreservat Rhön – Standard-Datenbogen

Katastrnummer	5526/Q-800			
Name der Quelle	Bauersberg-Quelle 17			
TK 1:25.000	5526 Bischofsheim an der Rhön			
Koordinaten (Gauß-Krüger; 7stellig)	r 3574210 GPS	h 5588668	NN 690	
Gemarkung / Gemeinde		Oberelsbach		
Landkreis / Bundesland	Rhön-Grabfeld	Bayern		
Naturraum	354.12	Ostabfall der Langen Rhön		
Haupteinheit	354	Hohe Rhön		
Haupteinheitengruppe	35	Osthessisches Bergland		
Schutz	Biosphärenreservat/Naturpark			
Gefährdung der Quelle				
weitere Gefährdungsfaktoren				
Maßnahmenvorschlag				
Gestein / geologisches Kürzel	Sand, Ton, Braunkohle, Sandstein (Jung Miozän) (mi)			
Art der Quelle	Sickerquelle			
Luft-/Wassertemperatur pH-Wert / Leitfähigkeit	min	1,5 °C / 11,5 °C	pH-Wert: 7	102 µS/cm
	max	1,5 °C / 11,5 °C	pH-Wert: 7	102 µS/cm
Feuchtigkeitsgrad	ständig feucht			
Bodensubstrat in der Quelle	steinig sandig, lehmig			
Umgebungslage	Wiesengelände			
Art des Waldes				
Pflanzengesellschaft im direkten Quellbereich	Binsen, Mädesüß, Distel, Gräser, Klee, Sumpf-Vergißmeinnicht, Ampfer, Trollblume			
Bemerkungen zum Objekt				
Weitere Anmerkungen				

5526/Q-800 Bauersberg-Quelle 17

Objektfoto



Zoologisches Arteninventar

- **Annelida** (Gliederwürmer, Ringelwürmer) / **Clitellata** (Gürtelwürmer) / **Oligochaeta** (Wenigborster)
- **Annelida** (Gliederwürmer, Ringelwürmer) / **Clitellata** (Gürtelwürmer) / **Oligochaeta** (Wenigborster) / **Lumbricidae** (Regenwürmer)
- **Arthropoda** (Gliederfüßer) / **Arachnida** (Spinnentiere) / **Acari** (Milben) / **Oribatida sp.**
- **Arthropoda** (Gliederfüßer) / **Arachnida** (Spinnentiere) / **Araneae** (Spinnen, Webspinnen, Weberspinnen)
- **Arthropoda** (Gliederfüßer) / **Arachnida** (Spinnentiere) / **Araneae** (Spinnen, Webspinnen, Weberspinnen) / **Linyphiidae** (Baldachinspinnen, Decknetzspinnen, Zwergspinnen)
- **Arthropoda** (Gliederfüßer) / **Arachnida** (Spinnentiere) / **Araneae** (Spinnen, Webspinnen, Weberspinnen) / **Lycosidae** (Wolfsspinnen)

- **Arthropoda** (Gliederfüßer) / **Crustacea** (Krebse, Krebstiere) / **Amphipoda** (Flohkrebse) / **Niphargidae** / **Niphargus schellenbergi** (Schellenberg-Grundwasserkrebs)
- **Arthropoda** (Gliederfüßer) / **Crustacea** (Krebse, Krebstiere) / **Copepoda** (Ruderfußkrebse) / **Harpacticoida sp.** (Raupenhüpferlinge)
- **Arthropoda** (Gliederfüßer) / **Crustacea** (Krebse, Krebstiere) / **Ostracoda** (Muschelkrebse)
- **Arthropoda** (Gliederfüßer) / **Insecta** (Insekten) / **Coleoptera** (Käfer) / **Hydrophilidae** (Wasserfreunde, Wasserkäfer) / **Anacaena sp.**
- **Arthropoda** (Gliederfüßer) / **Insecta** (Insekten) / **Coleoptera** (Käfer) / **Hydrophilidae** (Wasserfreunde, Wasserkäfer) / **Helophorus sp.**
- **Arthropoda** (Gliederfüßer) / **Insecta** (Insekten) / **Collembola** (Springschwänze)
- **Arthropoda** (Gliederfüßer) / **Insecta** (Insekten) / **Diptera** (Zweiflügler) / **Lonchopteridae** (Lanzenfliegen)
- **Arthropoda** (Gliederfüßer) / **Insecta** (Insekten) / **Diptera** (Zweiflügler) / **Tipulidae** (Erdschnaken, Pferdeschnaken, Schnaken)
- **Arthropoda** (Gliederfüßer) / **Insecta** (Insekten) / **Heteroptera** (Wanzen)
- **Arthropoda** (Gliederfüßer) / **Insecta** (Insekten) / **Homoptera** (Gleichflügler, Pflanzensauger) / **Aphidina sp.** (Blattläuse)
- **Arthropoda** (Gliederfüßer) / **Insecta** (Insekten) / **Homoptera** (Gleichflügler, Pflanzensauger) / **Auchenorrhyncha sp.** (Zikaden)
- **Arthropoda** (Gliederfüßer) / **Insecta** (Insekten) / **Plecoptera** (Steinfliegen, Uferfliegen)
- **Arthropoda** (Gliederfüßer) / **Insecta** (Insekten) / **Trichoptera** (Köcherfliegen)
- **Mollusca** (Weichtiere) / **Bivalvia** (Muscheln) / **Eulamellibranchiata** (Blattkiemer, Lamellenkiemer) / **Sphaeriidae** (Erbsenmuscheln, Kugelmuscheln) / **Pisidium sp.** (Erbsenmuschel)
- **Mollusca** (Weichtiere) / **Gastropoda** (Schnecken) / **Stylommatophora** (Landlungenschnecken) / **Euconulidae** (Kegelchen) / **Euconulus fulvus** (Helles Kegelchen)
- **Mollusca** (Weichtiere) / **Gastropoda** (Schnecken) / **Stylommatophora** (Landlungenschnecken) / **Limacidae** (Egelschnecken, Schneigel)
- **Nemathelminthes** (Schlauchwürmer) / **Nematoda** (Fadenwürmer)
- **Vertebrata** (Wirbeltiere) / **Amphibia** (Amphibien, Lurche) / **Anura** (Froschlurche) / **Ranidae** (Echte Frösche) / **Rana temporaria** (Grasfrosch)

5526/Q-801 Bauersberg-Quelle 18

Quellenkartierung im Biosphärenreservat Rhön – Standard-Datenbogen

Katastrnummer	5526/Q-801			
Name der Quelle	Bauersberg-Quelle 18			
TK 1:25.000	5526 Bischofsheim an der Rhön			
Koordinaten (Gauß-Krüger; 7stellig)	r 3574169 GPS	h 5588671	NN 690	
Gemarkung / Gemeinde		Oberelsbach		
Landkreis / Bundesland	Rhön-Grabfeld	Bayern		
Naturraum	354.12	Ostabfall der Langen Rhön		
Haupteinheit	354	Hohe Rhön		
Haupteinheitengruppe	35	Osthessisches Bergland		
Schutz	Biosphärenreservat/Naturpark			
Gefährdung der Quelle				
weitere Gefährdungsfaktoren				
Maßnahmenvorschlag				
Gestein / geologisches Kürzel	Sand, Ton, Braunkohle, Sandstein (Jung Miozän) (mi)			
Art der Quelle	Sickerquelle			
Luft-/Wassertemperatur pH-Wert / Leitfähigkeit	min	1,5 °C / 10,2 °C	pH-Wert: 7	73 µS/cm
	max	1,5 °C / 10,2 °C	pH-Wert: 7	73 µS/cm
Feuchtigkeitsgrad	ständig feucht			
Bodensubstrat in der Quelle	sandig, lehmig			
Umgebungslage	Waldrand			
Art des Waldes	Erle, Weide, Haselnuss			
Pflanzengesellschaft im direkten Quellbereich	Distel, Binsen, Gräser, Storchschnabel, Mädesüß, Moose			
Bemerkungen zum Objekt				
Weitere Anmerkungen				

5526/Q-801 Bauersberg-Quelle 18

Objektfoto



Zoologisches Arteninventar

- **Annelida** (Gliederwürmer, Ringelwürmer) / **Clitellata** (Gürtelwürmer) / **Oligochaeta** (Wenigborster)
- **Annelida** (Gliederwürmer, Ringelwürmer) / **Clitellata** (Gürtelwürmer) / **Oligochaeta** (Wenigborster) / **Lumbricidae** (Regenwürmer)
- **Arthropoda** (Gliederfüßer) / **Arachnida** (Spinnentiere) / **Araneae** (Spinnen, Webspinnen, Weberspinnen) / **Lycosidae** (Wolfsspinnen)
- **Arthropoda** (Gliederfüßer) / **Crustacea** (Krebse, Krebstiere) / **Copepoda** (Ruderfußkrebse) / **Cyclopidae** (Hüpfertlinge)
- **Arthropoda** (Gliederfüßer) / **Insecta** (Insekten) / **Coleoptera** (Käfer)
- **Arthropoda** (Gliederfüßer) / **Insecta** (Insekten) / **Coleoptera** (Käfer) / **Curculionidae** (Rüsselkäfer, Rüssler)

- **Arthropoda** (Gliederfüßer) / **Insecta** (Insekten) / **Coleoptera** (Käfer) / **Hydrophilidae** (Wasserfreunde, Wasserkäfer) / **Anacaena sp.**
- **Arthropoda** (Gliederfüßer) / **Insecta** (Insekten) / **Coleoptera** (Käfer) / **Hydrophilidae** (Wasserfreunde, Wasserkäfer) / **Helophorus sp.**
- **Arthropoda** (Gliederfüßer) / **Insecta** (Insekten) / **Collembola** (Springschwänze)
- **Arthropoda** (Gliederfüßer) / **Insecta** (Insekten) / **Diptera** (Zweiflügler)
- **Arthropoda** (Gliederfüßer) / **Insecta** (Insekten) / **Diptera** (Zweiflügler) / **Chironomidae** (Schwarmmücken, Schwarzmücken, Zuckmücken)
- **Arthropoda** (Gliederfüßer) / **Insecta** (Insekten) / **Diptera** (Zweiflügler) / **Tipulidae** (Erdschnaken, Pferdeschnaken, Schnaken)
- **Arthropoda** (Gliederfüßer) / **Insecta** (Insekten) / **Plecoptera** (Steinfliegen, Uferfliegen)
- **Arthropoda** (Gliederfüßer) / **Insecta** (Insekten) / **Trichoptera** (Köcherfliegen)
- **Mollusca** (Weichtiere) / **Gastropoda** (Schnecken) / **Stylommatophora** (Landlungenschnecken) / **Succineidae** (Bernsteinschnecken)

5526/Q-802 Bauersberg-Quelle 19

Quellenkartierung im Biosphärenreservat Rhön – Standard-Datenbogen

Katasternummer	5526/Q-802			
Name der Quelle	Bauersberg-Quelle 19			
TK 1:25.000	5526 Bischofsheim an der Rhön			
Koordinaten (Gauß-Krüger; 7stellig)	r 3574162 GPS	h 5588672	NN 690	
Gemarkung / Gemeinde		Oberelsbach		
Landkreis / Bundesland	Rhön-Grabfeld	Bayern		
Naturraum	354.12	Ostabfall der Langen Rhön		
Haupteinheit	354	Hohe Rhön		
Haupteinheitengruppe	35	Osthessisches Bergland		
Schutz	Biosphärenreservat/Naturpark			
Gefährdung der Quelle				
weitere Gefährdungsfaktoren				
Maßnahmenvorschlag				
Gestein / geologisches Kürzel	Sand, Ton, Braunkohle, Sandstein (Jung Miozän) (mi)			
Art der Quelle	Sickerquelle			
Luft-/Wassertemperatur pH-Wert / Leitfähigkeit	min	1,5 °C / 9,8 °C	pH-Wert: 7,2	120 µS/cm
	max	1,5 °C / 9,8 °C	pH-Wert: 7,2	120 µS/cm
Feuchtigkeitsgrad	ständig feucht			
Bodensubstrat in der Quelle	sandig, lehmig			
Umgebungslage	Waldrand			
Art des Waldes	Erle, Weide, Haselnuss			
Pflanzengesellschaft im direkten Quellbereich	Binsen, Gräser, Storchschnabel, Moose, Mädesüß, Distel			
Bemerkungen zum Objekt				
Weitere Anmerkungen				

5526/Q-802 Bauersberg-Quelle 19

Objektfoto



Zoologisches Arteninventar

- **Annelida** (Gliederwürmer, Ringelwürmer) / **Clitellata** (Gürtelwürmer) / **Oligochaeta** (Wenigborster)
- **Arthropoda** (Gliederfüßer) / **Arachnida** (Spinnentiere) / **Acari** (Milben) / **Oribatida sp.**
- **Arthropoda** (Gliederfüßer) / **Arachnida** (Spinnentiere) / **Araneae** (Spinnen, Webespinnen, Weberspinnen) / **Linyphiidae** (Baldachinspinnen, Deckennetzspinnen, Zwergspinnen)
- **Arthropoda** (Gliederfüßer) / **Arachnida** (Spinnentiere) / **Opiliones** (Afterspinnen, Kanker, Weberknechte) / **Phalangiiidae** (Echte Weberknechte, Schneider)
- **Arthropoda** (Gliederfüßer) / **Crustacea** (Krebse, Krebstiere) / **Copepoda** (Ruderfußkrebse) / **Cyclopidae** (Hüpferlinge)
- **Arthropoda** (Gliederfüßer) / **Crustacea** (Krebse, Krebstiere) / **Copepoda** (Ruderfußkrebse) / **Harpacticoida sp.** (Raupenhüpferlinge)

- **Arthropoda** (Gliederfüßer) / **Crustacea** (Krebse, Krebstiere) / **Isopoda** (Asseln) / **Trichoniscidae** (Zwergasseln) / **Trichoniscus sp.**
- **Arthropoda** (Gliederfüßer) / **Crustacea** (Krebse, Krebstiere) / **Ostracoda** (Muschelkrebse)
- **Arthropoda** (Gliederfüßer) / **Insecta** (Insekten) / **Coleoptera** (Käfer)
- **Arthropoda** (Gliederfüßer) / **Insecta** (Insekten) / **Collembola** (Springschwänze)
- **Arthropoda** (Gliederfüßer) / **Insecta** (Insekten) / **Diptera** (Zweiflügler)
- **Arthropoda** (Gliederfüßer) / **Insecta** (Insekten) / **Diptera** (Zweiflügler) / **Ceratopogonidae** (Bartmücken, Gnitzen) / **Bezzia sp.**
- **Arthropoda** (Gliederfüßer) / **Insecta** (Insekten) / **Diptera** (Zweiflügler) / **Chironomidae** (Schwarmmücken, Schwarzmücken, Zuckmücken)
- **Arthropoda** (Gliederfüßer) / **Insecta** (Insekten) / **Diptera** (Zweiflügler) / **Stratiomyidae** (Waffenfliegen)
- **Arthropoda** (Gliederfüßer) / **Insecta** (Insekten) / **Diptera** (Zweiflügler) / **Tipulidae** (Erdschnaken, Pferdeschnaken, Schnaken)
- **Arthropoda** (Gliederfüßer) / **Insecta** (Insekten) / **Homoptera** (Gleichflügler, Pflanzensauger) / **Cicadellidae** (Kleinzikaden, Zwergzikaden) / **Cicadella viridis** (Binsenschmuckzikade)
- **Arthropoda** (Gliederfüßer) / **Insecta** (Insekten) / **Homoptera** (Gleichflügler, Pflanzensauger) / **Psylloidea sp.** (Blattflöhe)
- **Arthropoda** (Gliederfüßer) / **Insecta** (Insekten) / **Plecoptera** (Steinfliegen, Uferfliegen)
- **Arthropoda** (Gliederfüßer) / **Insecta** (Insekten) / **Trichoptera** (Köcherfliegen)
- **Mollusca** (Weichtiere) / **Gastropoda** (Schnecken) / **Basommatophora** (Süßwasserlungenschnecken, Wasserlungenschnecken) / **Carychiidae** (Zwerghornschnellen) / **Carychium sp.**
- **Mollusca** (Weichtiere) / **Gastropoda** (Schnecken) / **Stylommatophora** (Landlungenschnecken) / **Limacidae** (Egelschnellen, Schneigel)
- **Mollusca** (Weichtiere) / **Gastropoda** (Schnecken) / **Stylommatophora** (Landlungenschnecken) / **Zonitidae** (Glanzschnellen)

5526/Q-803 Bauersberg-Quelle 20

Quellenkartierung im Biosphärenreservat Rhön – Standard-Datenbogen

Katastrnummer	5526/Q-803			
Name der Quelle	Bauersberg-Quelle 20			
TK 1:25.000	5526 Bischofsheim an der Rhön			
Koordinaten (Gauß-Krüger; 7stellig)	r 3574149 GPS	h 5588676	NN 692	
Gemarkung / Gemeinde		Oberelsbach		
Landkreis / Bundesland	Rhön-Grabfeld	Bayern		
Naturraum	354.12	Ostabfall der Langen Rhön		
Haupteinheit	354	Hohe Rhön		
Haupteinheitengruppe	35	Osthessisches Bergland		
Schutz	Biosphärenreservat/Naturpark			
Gefährdung der Quelle				
weitere Gefährdungsfaktoren				
Maßnahmenvorschlag				
Gestein / geologisches Kürzel	Sand, Ton, Braunkohle, Sandstein (Jung Miozän) (mi)			
Art der Quelle	Sickerquelle			
Luft-/Wassertemperatur pH-Wert / Leitfähigkeit	min	4,7 °C / 10,2 °C	pH-Wert: 7,2	154 µS/cm
	max	4,7 °C / 10,2 °C	pH-Wert: 7,2	154 µS/cm
Feuchtigkeitsgrad	ständig feucht			
Bodensubstrat in der Quelle	sandig, lehmig			
Umgebungslage	Waldrand			
Art des Waldes	Erle			
Pflanzengesellschaft im direkten Quellbereich	Brennessel, Schachtelhalm, Mädesüß, Moose, Storchnabel			
Bemerkungen zum Objekt				
Weitere Anmerkungen				

5526/Q-803 Bauersberg-Quelle 20

Objektfoto



Zoologisches Arteninventar

- **Annelida** (Gliederwürmer, Ringelwürmer) / **Clitellata** (Gürtelwürmer) / **Oligochaeta** (Wenigborster)
- **Arthropoda** (Gliederfüßer) / **Arachnida** (Spinnentiere) / **Acari** (Milben) / **Oribatida sp.**
- **Arthropoda** (Gliederfüßer) / **Arachnida** (Spinnentiere) / **Acari** (Milben) / **Phthiracaridae** (Hornmilben)
- **Arthropoda** (Gliederfüßer) / **Arachnida** (Spinnentiere) / **Pseudoscorpiones** (Afterskorpione, Mooskorpione, Pseudoskorpione) / **Neobisiidae** / **Neobisium sp.**
- **Arthropoda** (Gliederfüßer) / **Crustacea** (Krebse, Krebstiere) / **Amphipoda** (Flohkrebse) / **Niphargidae** / **Niphargus sp.** (Grundwasserkrebs)
- **Arthropoda** (Gliederfüßer) / **Crustacea** (Krebse, Krebstiere) / **Copepoda** (Ruderfußkrebse) / **Harpacticoida sp.** (Raupenhüpferlinge)
- **Arthropoda** (Gliederfüßer) / **Crustacea** (Krebse, Krebstiere) / **Isopoda** (Asseln) / **Trichoniscidae** (Zwergasseln) / **Trichoniscus sp.**
- **Arthropoda** (Gliederfüßer) / **Crustacea** (Krebse, Krebstiere) / **Ostracoda** (Muschelkrebse)
- **Arthropoda** (Gliederfüßer) / **Insecta** (Insekten) / **Coleoptera** (Käfer) / **Staphylinidae** (Kurzflügelkäfer, Kurzflügler, Raubkäfer, Raubkurzkäfer)
- **Arthropoda** (Gliederfüßer) / **Insecta** (Insekten) / **Collembola** (Springschwänze)
- **Arthropoda** (Gliederfüßer) / **Insecta** (Insekten) / **Diptera** (Zweiflügler)

- **Arthropoda** (Gliederfüßer) / **Insecta** (Insekten) / **Diptera** (Zweiflügler) / **Chironomidae** (Schwammücken, Schwarzmücken, Zuckmücken)
- **Arthropoda** (Gliederfüßer) / **Insecta** (Insekten) / **Plecoptera** (Steinfliegen, Uferfliegen)
- **Mollusca** (Weichtiere) / **Bivalvia** (Muscheln) / **Eulamellibranchiata** (Blattkiemer, Lamellenkiemer) / **Sphaeriidae** (Erbsenmuscheln, Kugelmuscheln) / **Pisidium sp.** (Erbsenmuschel)
- **Mollusca** (Weichtiere) / **Gastropoda** (Schnecken) / **Stylommatophora** (Landlungenschnecken) / **Arionidae** (Wegschnecken)
- **Mollusca** (Weichtiere) / **Gastropoda** (Schnecken) / **Stylommatophora** (Landlungenschnecken) / **Limacidae** (Egelschnecken, Schneigel)
- **Nemathelminthes** (Schlauchwürmer) / **Nematoda** (Fadenwürmer)

5526/Q-804 Bauersberg-Quelle 21

Quellenkartierung im Biosphärenreservat Rhön – Standard-Datenbogen

Katastrnummer	5526/Q-804		
Name der Quelle	Bauersberg-Quelle 21		
TK 1:25.000	5526 Bischofsheim an der Rhön		
Koordinaten (Gauß-Krüger; 7stellig)	r 3574136 GPS	h 5588688	NN 694
Gemarkung / Gemeinde			Oberelsbach
Landkreis / Bundesland	Rhön-Grabfeld		Bayern
Naturraum	354.12	Ostabfall der Langen Rhön	
Haupteinheit	354	Hohe Rhön	
Haupteinheitengruppe	35	Osthessisches Bergland	
Schutz	Biosphärenreservat/Naturpark		
Gefährdung der Quelle			
weitere Gefährdungsfaktoren			
Maßnahmenvorschlag			
Gestein / geologisches Kürzel	Sand, Ton, Braunkohle, Sandstein (Jung Miozän) (mi)		
Art der Quelle	Sickerquelle		
Luft-/Wassertemperatur pH-Wert / Leitfähigkeit	min	4,7 °C / 9,2 °C	pH-Wert: 7,2 146 µS/cm
	max	4,7 °C / 9,2 °C	pH-Wert: 7,2 146 µS/cm
Feuchtigkeitsgrad	ständig fließend		
Bodensubstrat in der Quelle	sandig, lehmig		
Umgebungslage	Wald		
Art des Waldes	Erle		
Pflanzengesellschaft im direkten Quellbereich	Brennessel, Farne, Schachtelhalm, Moose, Waldmeister		
Bemerkungen zum Objekt			
Weitere Anmerkungen			

5526/Q-804 Bauersberg-Quelle 21

Objektfoto



Zoologisches Arteninventar

- **Annelida** (Gliederwürmer, Ringelwürmer) / **Clitellata** (Gürtelwürmer) / **Oligochaeta** (Wenigborster)
- **Annelida** (Gliederwürmer, Ringelwürmer) / **Clitellata** (Gürtelwürmer) / **Oligochaeta** (Wenigborster) / **Lumbricidae** (Regenwürmer)
- **Arthropoda** (Gliederfüßer) / **Crustacea** (Krebse, Krebstiere) / **Amphipoda** (Flohkrebse) / **Niphargidae** / **Niphargus schellenbergi** (Schellenberg-Grundwasserkrebs)
- **Arthropoda** (Gliederfüßer) / **Crustacea** (Krebse, Krebstiere) / **Copepoda** (Ruderfußkrebse) / **Cyclopidae** (Hüpfertlinge)
- **Arthropoda** (Gliederfüßer) / **Crustacea** (Krebse, Krebstiere) / **Copepoda** (Ruderfußkrebse) / **Harpacticoida sp.** (Raupenhüpfertlinge)
- **Arthropoda** (Gliederfüßer) / **Crustacea** (Krebse, Krebstiere) / **Ostracoda** (Muschelkrebse)

- **Arthropoda** (Gliederfüßer) / **Insecta** (Insekten) / **Collembola** (Springschwänze)
- **Arthropoda** (Gliederfüßer) / **Insecta** (Insekten) / **Diptera** (Zweiflügler)
- **Arthropoda** (Gliederfüßer) / **Insecta** (Insekten) / **Diptera** (Zweiflügler) / **Psychodidae** (Schmetterlingsmücken)
- **Arthropoda** (Gliederfüßer) / **Insecta** (Insekten) / **Diptera** (Zweiflügler) / **Tipulidae** (Erdschnaken, Pferdeschnaken, Schnaken)
- **Arthropoda** (Gliederfüßer) / **Insecta** (Insekten) / **Plecoptera** (Steinfliegen, Uferfliegen) / **Nemouridae**
- **Arthropoda** (Gliederfüßer) / **Insecta** (Insekten) / **Trichoptera** (Köcherfliegen) / **Sericostomatidae** / **Sericostoma sp.**
- **Arthropoda** (Gliederfüßer) / **Myriapoda** (Tausendfüßer, Tausendfüßler, Vielfüßer) / **Diplopoda** (Doppelfüßer, Doppelfüßler) / **Julidae** (Schnurfüßer)
- **Mollusca** (Weichtiere) / **Bivalvia** (Muscheln) / **Eulamellibranchiata** (Blattkiemer, Lamellenkiemer) / **Sphaeriidae** (Erbsenmuscheln, Kugelmuscheln) / **Pisidium sp.** (Erbsenmuschel)
- **Nemathelminthes** (Schlauchwürmer) / **Nematoda** (Fadenwürmer)

5526/Q-805 Bauersberg-Quelle 22

Quellenkartierung im Biosphärenreservat Rhön – Standard-Datenbogen

Katastrnummer	5526/Q-805		
Name der Quelle	Bauersberg-Quelle 22		
TK 1:25.000	5526 Bischofsheim an der Rhön		
Koordinaten (Gauß-Krüger; 7stellig)	r 3574130 GPS	h 5588673	NN 692
Gemarkung / Gemeinde			Oberelsbach
Landkreis / Bundesland	Rhön-Grabfeld		Bayern
Naturraum	354.12	Ostabfall der Langen Rhön	
Haupteinheit	354	Hohe Rhön	
Haupteinheitengruppe	35	Osthessisches Bergland	
Schutz	Biosphärenreservat/Naturpark		
Gefährdung der Quelle			
weitere Gefährdungsfaktoren			
Maßnahmenvorschlag			
Gestein / geologisches Kürzel	Sand, Ton, Braunkohle, Sandstein (Jung Miozän) (mi)		
Art der Quelle	Sickerquelle		
Luft-/Wassertemperatur pH-Wert / Leitfähigkeit	min	4,7 °C / 10,1 °C	pH-Wert: 7
	max	4,7 °C / 10,1 °C	pH-Wert: 7
			123 µS/cm
			123 µS/cm
Feuchtigkeitsgrad	ständig feucht		
Bodensubstrat in der Quelle	sandig, lehmig		
Umgebungslage	Waldrand		
Art des Waldes	Erle		
Pflanzengesellschaft im direkten Quellbereich	Schachtelhalm, Gräser, Mädesüß, Binsen, Distel, Kohl-Kratzdistel		
Bemerkungen zum Objekt			
Weitere Anmerkungen			

5526/Q-805 Bauersberg-Quelle 22

Objektfoto



Zoologisches Arteninventar

- **Annelida** (Gliederwürmer, Ringelwürmer) / **Clitellata** (Gürtelwürmer) / **Oligochaeta** (Wenigborster)
- **Arthropoda** (Gliederfüßer) / **Arachnida** (Spinnentiere) / **Araneae** (Spinnen, Webspinnen, Weberspinnen) / **Linyphiidae** (Baldachinspinnen, Deckennetzspinnen, Zwergspinnen)
- **Arthropoda** (Gliederfüßer) / **Arachnida** (Spinnentiere) / **Araneae** (Spinnen, Webspinnen, Weberspinnen) / **Lycosidae** (Wolfsspinnen)
- **Arthropoda** (Gliederfüßer) / **Crustacea** (Krebse, Krebstiere) / **Copepoda** (Ruderfußkrebse) / **Cyclopidae** (Hüpfertlinge)
- **Arthropoda** (Gliederfüßer) / **Crustacea** (Krebse, Krebstiere) / **Isopoda** (Asseln) / **Trichoniscidae** (Zwergasseln) / **Trichoniscus sp.**
- **Arthropoda** (Gliederfüßer) / **Insecta** (Insekten) / **Coleoptera** (Käfer) / **Dytiscidae** (Echte Schwimmkäfer, Schwimmkäfer) / **Agabus sp.**

- **Arthropoda** (Gliederfüßer) / **Insecta** (Insekten) / **Coleoptera** (Käfer) / **Hydrophilidae** (Wasserfreunde, Wasserkäfer) / **Anacaena sp.**
- **Arthropoda** (Gliederfüßer) / **Insecta** (Insekten) / **Collembola** (Springschwänze)
- **Arthropoda** (Gliederfüßer) / **Insecta** (Insekten) / **Diptera** (Zweiflügler) / **Chironomidae** (Schwammücken, Schwarzmücken, Zuckmücken)
- **Arthropoda** (Gliederfüßer) / **Insecta** (Insekten) / **Homoptera** (Gleichflügler, Pflanzensauger) / **Auchenorrhyncha sp.** (Zikaden)
- **Arthropoda** (Gliederfüßer) / **Insecta** (Insekten) / **Thysanoptera** (Blasenfüße, Fransenflügler, Thripse)
- **Arthropoda** (Gliederfüßer) / **Myriapoda** (Tausendfüßer, Tausendfüßler, Vielfüßer) / **Diplopoda** (Doppelfüßer, Doppelfüßler) / **Julidae** (Schnurfüßer)
- **Mollusca** (Weichtiere) / **Bivalvia** (Muscheln) / **Eulamellibranchiata** (Blattkiemer, Lamellenkiemer) / **Sphaeriidae** (Erbsenmuscheln, Kugelmuscheln) / **Pisidium sp.** (Erbsenmuschel)
- **Mollusca** (Weichtiere) / **Gastropoda** (Schnecken) / **Stylommatophora** (Landlungenschnecken) / **Arionidae** (Wegschnecken)

5526/Q-806 Bauersberg-Quelle 23

Quellenkartierung im Biosphärenreservat Rhön – Standard-Datenbogen

Katastrnummer	5526/Q-806		
Name der Quelle	Bauersberg-Quelle 23		
TK 1:25.000	5526 Bischofsheim an der Rhön		
Koordinaten (Gauß-Krüger; 7stellig)	r 3574092 GPS	h 5588683	NN 694
Gemarkung / Gemeinde			Oberelsbach
Landkreis / Bundesland	Rhön-Grabfeld		Bayern
Naturraum	354.12	Ostabfall der Langen Rhön	
Haupteinheit	354	Hohe Rhön	
Haupteinheitengruppe	35	Osthessisches Bergland	
Schutz	Biosphärenreservat/Naturpark		
Gefährdung der Quelle			
weitere Gefährdungsfaktoren			
Maßnahmenvorschlag			
Gestein / geologisches Kürzel	Sand, Ton, Braunkohle, Sandstein (Jung Miozän) (mi)		
Art der Quelle	Sickerquelle		
Luft-/Wassertemperatur pH-Wert / Leitfähigkeit	min	1,8 °C / 10,3 °C	pH-Wert: 7,2
	max	1,8 °C / 10,3 °C	pH-Wert: 7,2
			76 µS/cm
			76 µS/cm
Feuchtigkeitsgrad	ständig fließend		
Bodensubstrat in der Quelle	sandig, lehmig		
Umgebungslage	Waldrand		
Art des Waldes	Erle, Bergahorn		
Pflanzengesellschaft im direkten Quellbereich	Mädesüß, Brennessel, Moose, Hahnenfuß, Gräser, Binsen		
Bemerkungen zum Objekt			
Weitere Anmerkungen			

5526/Q-806 Bauersberg-Quelle 23

Objektfoto



Zoologisches Arteninventar

- **Annelida** (Gliederwürmer, Ringelwürmer) / **Clitellata** (Gürtelwürmer) / **Oligochaeta** (Wenigborster)
- **Arthropoda** (Gliederfüßer) / **Arachnida** (Spinnentiere) / **Acari** (Milben)
- **Arthropoda** (Gliederfüßer) / **Arachnida** (Spinnentiere) / **Acari** (Milben) / **Halacaridae** (Meeresmilben)
- **Arthropoda** (Gliederfüßer) / **Arachnida** (Spinnentiere) / **Acari** (Milben) / **Oribatida sp.**
- **Arthropoda** (Gliederfüßer) / **Arachnida** (Spinnentiere) / **Acari** (Milben) / **Phthiracaridae** (Hornmilben)
- **Arthropoda** (Gliederfüßer) / **Arachnida** (Spinnentiere) / **Araneae** (Spinnen, Webspinnen, Weberspinnen)
- **Arthropoda** (Gliederfüßer) / **Arachnida** (Spinnentiere) / **Araneae** (Spinnen, Webspinnen, Weberspinnen) / **Lycosidae** (Wolfsspinnen)
- **Arthropoda** (Gliederfüßer) / **Arachnida** (Spinnentiere) / **Opiliones** (Afterspinnen, Kanker, Weberknechte) / **Phalangidae** (Echte Weberknechte, Schneider)
- **Arthropoda** (Gliederfüßer) / **Crustacea** (Krebse, Krebstiere) / **Amphipoda** (Flohkrebse) / **Niphargidae** / **Niphargus schellenbergi** (Schellenberg-Grundwasserkrebs)
- **Arthropoda** (Gliederfüßer) / **Crustacea** (Krebse, Krebstiere) / **Copepoda** (Ruderfußkrebse) / **Cyclopidae** (Hüpferlinge)

- **Arthropoda** (Gliederfüßer) / **Crustacea** (Krebse, Krebstiere) / **Copepoda** (Ruderfußkrebse) / **Harpacticoida sp.** (Raupenhüpferlinge)
- **Arthropoda** (Gliederfüßer) / **Crustacea** (Krebse, Krebstiere) / **Isopoda** (Asseln) / **Trichoniscidae** (Zwergasseln) / **Trichoniscus sp.**
- **Arthropoda** (Gliederfüßer) / **Insecta** (Insekten) / **Coleoptera** (Käfer)
- **Arthropoda** (Gliederfüßer) / **Insecta** (Insekten) / **Coleoptera** (Käfer) / **Carabidae** (Laufkäfer)
- **Arthropoda** (Gliederfüßer) / **Insecta** (Insekten) / **Coleoptera** (Käfer) / **Cholevidae** (Nestkäfer)
- **Arthropoda** (Gliederfüßer) / **Insecta** (Insekten) / **Coleoptera** (Käfer) / **Coccinellidae** (Kugelkäfer, Marienkäfer) / **Coccinella septempunctata** (Siebenpunkt)
- **Arthropoda** (Gliederfüßer) / **Insecta** (Insekten) / **Coleoptera** (Käfer) / **Dytiscidae** (Echte Schwimmkäfer, Schwimmkäfer) / **Agabus sp.**
- **Arthropoda** (Gliederfüßer) / **Insecta** (Insekten) / **Coleoptera** (Käfer) / **Hydrophilidae** (Wasserfreunde, Wasserkäfer) / **Anacaena sp.**
- **Arthropoda** (Gliederfüßer) / **Insecta** (Insekten) / **Coleoptera** (Käfer) / **Staphylinidae** (Kurzflügelkäfer, Kurzflügler, Raubkäfer, Raubkurzkäfer)
- **Arthropoda** (Gliederfüßer) / **Insecta** (Insekten) / **Collembola** (Springschwänze)
- **Arthropoda** (Gliederfüßer) / **Insecta** (Insekten) / **Diptera** (Zweiflügler)
- **Arthropoda** (Gliederfüßer) / **Insecta** (Insekten) / **Diptera** (Zweiflügler) / **Brachycera sp.** (Fliegen)
- **Arthropoda** (Gliederfüßer) / **Insecta** (Insekten) / **Diptera** (Zweiflügler) / **Ceratopogonidae** (Bartmücken, Gnitzen) / **Bezzia sp.**
- **Arthropoda** (Gliederfüßer) / **Insecta** (Insekten) / **Diptera** (Zweiflügler) / **Chironomidae** (Schwarmmücken, Schwarzmücken, Zuckmücken)
- **Arthropoda** (Gliederfüßer) / **Insecta** (Insekten) / **Diptera** (Zweiflügler) / **Tipulidae** (Erdschnaken, Pferdeschnaken, Schnaken)
- **Arthropoda** (Gliederfüßer) / **Insecta** (Insekten) / **Homoptera** (Gleichflügler, Pflanzensauger) / **Auchenorrhyncha sp.** (Zikaden)
- **Arthropoda** (Gliederfüßer) / **Insecta** (Insekten) / **Lepidoptera** (Schmetterlinge)
- **Arthropoda** (Gliederfüßer) / **Insecta** (Insekten) / **Plecoptera** (Steinfliegen, Uferfliegen)
- **Arthropoda** (Gliederfüßer) / **Insecta** (Insekten) / **Trichoptera** (Köcherfliegen)
- **Arthropoda** (Gliederfüßer) / **Myriapoda** (Tausendfüßer, Tausendfüßler, Vielfüßer) / **Diplopoda** (Doppelfüßer, Doppelfüßler) / **Julidae** (Schnurfüßer)
- **Mollusca** (Weichtiere) / **Gastropoda** (Schnecken) / **Basommatophora** (Süßwasserlungenschnecken, Wasserlungenschnecken) / **Carychiidae** (Zwerghornschnellen) / **Carychium sp.**
- **Mollusca** (Weichtiere) / **Gastropoda** (Schnecken) / **Stylommatophora** (Landlungenschnecken) / **Succineidae** (Bernsteinschnecken)
- **Mollusca** (Weichtiere) / **Gastropoda** (Schnecken) / **Stylommatophora** (Landlungenschnecken) / **Zonitidae** (Glanzschnellen)
- **Nemathelminthes** (Schlauchwürmer) / **Nematoda** (Fadenwürmer)

5526/Q-807 Bauersberg-Quelle 24

Quellenkartierung im Biosphärenreservat Rhön – Standard-Datenbogen

Katasternummer	5526/Q-807			
Name der Quelle	Bauersberg-Quelle 24			
TK 1:25.000	5526 Bischofsheim an der Rhön			
Koordinaten (Gauß-Krüger; 7stellig)	r 3573959 GPS	h 5588729	NN 701	
Gemarkung / Gemeinde		Oberelsbach		
Landkreis / Bundesland	Rhön-Grabfeld	Bayern		
Naturraum	354.12	Ostabfall der Langen Rhön		
Haupteinheit	354	Hohe Rhön		
Haupteinheitengruppe	35	Osthessisches Bergland		
Schutz	Biosphärenreservat/Naturpark			
Gefährdung der Quelle				
weitere Gefährdungsfaktoren				
Maßnahmenvorschlag				
Gestein / geologisches Kürzel	Sand, Ton, Braunkohle, Sandstein (Jung Miozän) (mi)			
Art der Quelle	Sickerquelle			
Luft-/Wassertemperatur pH-Wert / Leitfähigkeit	min	3,7 °C / 11,1 °C	pH-Wert: 7	82 µS/cm
	max	3,7 °C / 11,1 °C	pH-Wert: 7	82 µS/cm
Feuchtigkeitsgrad	ständig fließend			
Bodensubstrat in der Quelle	sandig, lehmig			
Umgebungslage	Wiesengelände			
Art des Waldes				
Pflanzengesellschaft im direkten Quellbereich	Herbstzeitlose, Knöterich, Trollblume, Binsen, Sumpf-Vergißmeinnicht, Distel, Gräser, Frauenmantel, Hahnenfuß, Ampfer			
Bemerkungen zum Objekt				
Weitere Anmerkungen				

5526/Q-807 Bauersberg-Quelle 24

Objektfoto



Zoologisches Arteninventar

- **Annelida** (Gliederwürmer, Ringelwürmer) / **Clitellata** (Gürtelwürmer) / **Oligochaeta** (Wenigborster)
- **Arthropoda** (Gliederfüßer) / **Arachnida** (Spinnentiere) / **Araneae** (Spinnen, Webspinnen, Weberspinnen)
- **Arthropoda** (Gliederfüßer) / **Arachnida** (Spinnentiere) / **Araneae** (Spinnen, Webspinnen, Weberspinnen) / **Lycosidae** (Wolfsspinnen)
- **Arthropoda** (Gliederfüßer) / **Crustacea** (Krebse, Krebstiere) / **Copepoda** (Ruderfußkrebse) / **Cyclopidae** (Hüpfertlinge)
- **Arthropoda** (Gliederfüßer) / **Crustacea** (Krebse, Krebstiere) / **Copepoda** (Ruderfußkrebse) / **Harpacticoida sp.** (Raupenhüpfertlinge)
- **Arthropoda** (Gliederfüßer) / **Crustacea** (Krebse, Krebstiere) / **Ostracoda** (Muschelkrebse)

- **Arthropoda** (Gliederfüßer) / **Insecta** (Insekten) / **Coleoptera** (Käfer) / **Curculionidae** (Rüsselkäfer, Rüssler)
- **Arthropoda** (Gliederfüßer) / **Insecta** (Insekten) / **Collembola** (Springschwänze)
- **Arthropoda** (Gliederfüßer) / **Insecta** (Insekten) / **Diptera** (Zweiflügler) / **Ceratopogonidae** (Bartmücken, Gnitzen) / **Bezzia sp.**
- **Arthropoda** (Gliederfüßer) / **Insecta** (Insekten) / **Diptera** (Zweiflügler) / **Chironomidae** (Schwarmmücken, Schwarzmücken, Zuckmücken)
- **Arthropoda** (Gliederfüßer) / **Insecta** (Insekten) / **Homoptera** (Gleichflügler, Pflanzensauger) / **Auchenorrhyncha sp.** (Zikaden)
- **Arthropoda** (Gliederfüßer) / **Insecta** (Insekten) / **Plecoptera** (Steinfliegen, Uferfliegen)
- **Arthropoda** (Gliederfüßer) / **Insecta** (Insekten) / **Trichoptera** (Köcherfliegen)
- **Mollusca** (Weichtiere) / **Gastropoda** (Schnecken) / **Basommatophora** (Süßwasserlungenschnecken, Wasserlungenschnecken) / **Lymnaeidae** (Schlammschnecken) / **Galba truncatula** (Kleine Sumpfschnecke)
- **Mollusca** (Weichtiere) / **Gastropoda** (Schnecken) / **Stylommatophora** (Landlungenschnecken) / **Succineidae** (Bernsteinschnecken)
- **Nemathelminthes** (Schlauchwürmer) / **Nematoda** (Fadenwürmer)
- **Plathelminthes** (Plattwürmer) / **Turbellaria** (Strudelwürmer) / **Tricladida** (Planarien, Tricladen)

5526/Q-808 Bauersberg-Quelle 25

Quellenkartierung im Biosphärenreservat Rhön – Standard-Datenbogen

Katastrnummer	5526/Q-808			
Name der Quelle	Bauersberg-Quelle 25			
TK 1:25.000	5526 Bischofsheim an der Rhön			
Koordinaten (Gauß-Krüger; 7stellig)	r 3573966 GPS	h 5588732	NN 701	
Gemarkung / Gemeinde		Oberelsbach		
Landkreis / Bundesland	Rhön-Grabfeld	Bayern		
Naturraum	354.12	Ostabfall der Langen Rhön		
Haupteinheit	354	Hohe Rhön		
Haupteinheitengruppe	35	Osthessisches Bergland		
Schutz	Biosphärenreservat/Naturpark			
Gefährdung der Quelle				
weitere Gefährdungsfaktoren				
Maßnahmenvorschlag				
Gestein / geologisches Kürzel	Sand, Ton, Braunkohle, Sandstein (Jung Miozän) (mi)			
Art der Quelle	Sickerquelle			
Luft-/Wassertemperatur pH-Wert / Leitfähigkeit	min	3,7 °C / 7,6 °C	pH-Wert: 7	64 µS/cm
	max	3,7 °C / 7,6 °C	pH-Wert: 7	64 µS/cm
Feuchtigkeitsgrad	ständig fließend			
Bodensubstrat in der Quelle	sandig, lehmig			
Umgebungslage	Wiesengelände			
Art des Waldes				
Pflanzengesellschaft im direkten Quellbereich	Herbstzeitlose, Knöterich, Trollblume, Binsen, Sumpf-Vergißmeinnicht, Distel, Gräser, Frauenmantel, Hahnenfuß, Ampfer			
Bemerkungen zum Objekt				
Weitere Anmerkungen				

5526/Q-808 Bauersberg-Quelle 25

Objektfoto



Zoologisches Arteninventar

- **Annelida** (Gliederwürmer, Ringelwürmer) / **Clitellata** (Gürtelwürmer) / **Oligochaeta** (Wenigborster)
- **Arthropoda** (Gliederfüßer) / **Arachnida** (Spinnentiere) / **Araneae** (Spinnen, Webspinnen, Weberspinnen) / **Lycosidae** (Wolfsspinnen)
- **Arthropoda** (Gliederfüßer) / **Arachnida** (Spinnentiere) / **Araneae** (Spinnen, Webspinnen, Weberspinnen) / **Tetragnathidae** (Dickkieferspinnen, Kieferspinnen, Streckerspinnen) / **Tetragnatha sp.**
- **Arthropoda** (Gliederfüßer) / **Crustacea** (Krebse, Krebstiere) / **Copepoda** (Ruderfußkrebse) / **Harpacticoida sp.** (Raupenhüpferlinge)
- **Arthropoda** (Gliederfüßer) / **Insecta** (Insekten) / **Collembola** (Springschwänze)
- **Arthropoda** (Gliederfüßer) / **Insecta** (Insekten) / **Diptera** (Zweiflügler) / **Ceratopogonidae** (Bartmücken, Gnitzen) / **Bezzia sp.**

- **Arthropoda** (Gliederfüßer) / **Insecta** (Insekten) / **Diptera** (Zweiflügler) / **Chironomidae** (Schwammücken, Schwarzmücken, Zuckmücken)
- **Arthropoda** (Gliederfüßer) / **Insecta** (Insekten) / **Diptera** (Zweiflügler) / **Psychodidae** (Schmetterlingsmücken)
- **Arthropoda** (Gliederfüßer) / **Insecta** (Insekten) / **Homoptera** (Gleichflügler, Pflanzensauger) / **Auchenorrhyncha sp.** (Zikaden)
- **Arthropoda** (Gliederfüßer) / **Insecta** (Insekten) / **Plecoptera** (Steinfliegen, Uferfliegen)
- **Vertebrata** (Wirbeltiere) / **Amphibia** (Amphibien, Lurche) / **Anura** (Froschlurche) / **Ranidae** (Echte Frösche) / **Rana temporaria** (Grasfrosch)

5526/Q-809 Bauersberg-Quelle 26

Quellenkartierung im Biosphärenreservat Rhön – Standard-Datenbogen

Katastrnummer	5526/Q-809		
Name der Quelle	Bauersberg-Quelle 26		
TK 1:25.000	5526 Bischofsheim an der Rhön		
Koordinaten (Gauß-Krüger; 7stellig)	r 3573955 GPS	h 5588748	NN 704
Gemarkung / Gemeinde		Oberelsbach	
Landkreis / Bundesland	Rhön-Grabfeld	Bayern	
Naturraum	354.12	Ostabfall der Langen Rhön	
Haupteinheit	354	Hohe Rhön	
Haupteinheitengruppe	35	Osthessisches Bergland	
Schutz	Biosphärenreservat/Naturpark		
Gefährdung der Quelle			
weitere Gefährdungsfaktoren			
Maßnahmenvorschlag			
Gestein / geologisches Kürzel	Sand, Ton, Braunkohle, Sandstein (Jung Miozän) (mi)		
Art der Quelle	Sickerquelle		
Luft-/Wassertemperatur pH-Wert / Leitfähigkeit	min	5 °C / 6,8 °C	pH-Wert: 7
	max	5 °C / 6,8 °C	pH-Wert: 7
			56 µS/cm
			56 µS/cm
Feuchtigkeitsgrad	ständig fließend		
Bodensubstrat in der Quelle	sandig, lehmig		
Umgebungslage	Wiesengelände		
Art des Waldes			
Pflanzengesellschaft im direkten Quellbereich	Mädesüß, Gräser, Hahnenfuß, Herbstzeitlose		
Bemerkungen zum Objekt			
Weitere Anmerkungen			

5526/Q-809 Bauersberg-Quelle 26

Objektfoto



Zoologisches Arteninventar

- **Annelida** (Gliederwürmer, Ringelwürmer) / **Clitellata** (Gürtelwürmer) / **Oligochaeta** (Wenigborster)
- **Arthropoda** (Gliederfüßer) / **Arachnida** (Spinnentiere) / **Acari** (Milben)
- **Arthropoda** (Gliederfüßer) / **Arachnida** (Spinnentiere) / **Araneae** (Spinnen, Webspinnen, Weberspinnen) / **Lycosidae** (Wolfsspinnen)
- **Arthropoda** (Gliederfüßer) / **Crustacea** (Krebse, Krebstiere) / **Copepoda** (Ruderfußkrebse) / **Harpacticoida sp.** (Raupenhüpferlinge)
- **Arthropoda** (Gliederfüßer) / **Insecta** (Insekten) / **Coleoptera** (Käfer) / **Curculionidae** (Rüsselkäfer, Rüssler)
- **Arthropoda** (Gliederfüßer) / **Insecta** (Insekten) / **Coleoptera** (Käfer) / **Hydrophilidae** (Wasserfreunde, Wasserkäfer)

- **Arthropoda** (Gliederfüßer) / **Insecta** (Insekten) / **Diptera** (Zweiflügler) / **Chironomidae** (Schwammücken, Schwarzmücken, Zuckmücken)
- **Arthropoda** (Gliederfüßer) / **Insecta** (Insekten) / **Lepidoptera** (Schmetterlinge)
- **Arthropoda** (Gliederfüßer) / **Insecta** (Insekten) / **Plecoptera** (Steinfliegen, Uferfliegen)
- **Nemathelminthes** (Schlauchwürmer) / **Nematoda** (Fadenwürmer)
- **Plathelminthes** (Plattwürmer) / **Turbellaria** (Strudelwürmer) / **Tricladida** (Planarien, Tricladen)

5526/Q-810 Bauersberg-Quelle 27

Quellenkartierung im Biosphärenreservat Rhön – Standard-Datenbogen

Katastrnummer	5526/Q-810		
Name der Quelle	Bauersberg-Quelle 27		
TK 1:25.000	5526 Bischofsheim an der Rhön		
Koordinaten (Gauß-Krüger; 7stellig)	r 3573933 GPS	h 5588753	NN 705
Gemarkung / Gemeinde			Oberelsbach
Landkreis / Bundesland	Rhön-Grabfeld		Bayern
Naturraum	354.12	Ostabfall der Langen Rhön	
Haupteinheit	354	Hohe Rhön	
Haupteinheitengruppe	35	Osthessisches Bergland	
Schutz	Biosphärenreservat/Naturpark		
Gefährdung der Quelle			
weitere Gefährdungsfaktoren			
Maßnahmenvorschlag			
Gestein / geologisches Kürzel	Sand, Ton, Braunkohle, Sandstein (Jung Miozän) (mi)		
Art der Quelle	Sickerquelle		
Luft-/Wassertemperatur pH-Wert / Leitfähigkeit	min	1,7 °C / 8,8 °C	pH-Wert: 7,1 61 µS/cm
	max	1,7 °C / 8,8 °C	pH-Wert: 7,1 61 µS/cm
Feuchtigkeitsgrad	ständig fließend		
Bodensubstrat in der Quelle	steinig sandig, lehmig		
Umgebungslage	Wiesengelände		
Art des Waldes			
Pflanzengesellschaft im direkten Quellbereich	Binsen, Gräser, Hahnenfuß, Mädesüß, Distel, Herbstzeitlose, Seggen		
Bemerkungen zum Objekt			
Weitere Anmerkungen			

5526/Q-810 Bauersberg-Quelle 27

Objektfoto



Zoologisches Arteninventar

- **Annelida** (Gliederwürmer, Ringelwürmer) / **Clitellata** (Gürtelwürmer) / **Oligochaeta** (Wenigborster)
- **Arthropoda** (Gliederfüßer) / **Arachnida** (Spinnentiere) / **Acari** (Milben) / **Oribatida sp.**
- **Arthropoda** (Gliederfüßer) / **Arachnida** (Spinnentiere) / **Araneae** (Spinnen, Webspinnen, Weberspinnen)
- **Arthropoda** (Gliederfüßer) / **Crustacea** (Krebse, Krebstiere) / **Copepoda** (Ruderfußkrebse) / **Harpacticoida sp.** (Raupenhüpferlinge)
- **Arthropoda** (Gliederfüßer) / **Crustacea** (Krebse, Krebstiere) / **Ostracoda** (Muschelkrebse)
- **Arthropoda** (Gliederfüßer) / **Insecta** (Insekten) / **Coleoptera** (Käfer) / **Curculionidae** (Rüsselkäfer, Rüssler)

- **Arthropoda** (Gliederfüßer) / **Insecta** (Insekten) / **Diptera** (Zweiflügler) / **Ceratopogonidae** (Bartmücken, Gnitzen) / **Bezzia sp.**
- **Arthropoda** (Gliederfüßer) / **Insecta** (Insekten) / **Diptera** (Zweiflügler) / **Chironomidae** (Schwarmmücken, Schwarzmücken, Zuckmücken)
- **Arthropoda** (Gliederfüßer) / **Insecta** (Insekten) / **Plecoptera** (Steinfliegen, Uferfliegen)
- **Arthropoda** (Gliederfüßer) / **Insecta** (Insekten) / **Trichoptera** (Köcherfliegen)
- **Mollusca** (Weichtiere) / **Gastropoda** (Schnecken) / **Basommatophora** (Süßwasserlungenschnecken, Wasserlungenschnecken) / **Lymnaeidae** (Schlammschnecken) / **Galba truncatula** (Kleine Sumpfschnecke)
- **Mollusca** (Weichtiere) / **Gastropoda** (Schnecken) / **Neotaenioglossa** / **Hydrobiidae** (Wasserdeckelschnecken) / **Bythinella compressa** (Rhön-Quellschnecke)
- **Mollusca** (Weichtiere) / **Gastropoda** (Schnecken) / **Stylommatophora** (Landlungenschnecken) / **Arionidae** (Wegschnecken)
- **Nemathelminthes** (Schlauchwürmer) / **Nematoda** (Fadenwürmer)

5526/Q-811 Bauersberg-Quelle 28

Quellenkartierung im Biosphärenreservat Rhön – Standard-Datenbogen

Katastrnummer	5526/Q-811		
Name der Quelle	Bauersberg-Quelle 28		
TK 1:25.000	5526 Bischofsheim an der Rhön		
Koordinaten (Gauß-Krüger; 7stellig)	r 3573914 GPS	h 5588751	NN 705
Gemarkung / Gemeinde		Oberelsbach	
Landkreis / Bundesland	Rhön-Grabfeld	Bayern	
Naturraum	354.12	Ostabfall der Langen Rhön	
Haupteinheit	354	Hohe Rhön	
Haupteinheitengruppe	35	Osthessisches Bergland	
Schutz	Biosphärenreservat/Naturpark		
Gefährdung der Quelle			
weitere Gefährdungsfaktoren			
Maßnahmenvorschlag			
Gestein / geologisches Kürzel	Sand, Ton, Braunkohle, Sandstein (Jung Miozän) (mi)		
Art der Quelle	Sickerquelle		
Luft-/Wassertemperatur pH-Wert / Leitfähigkeit	min	3,2 °C / 8,6 °C	pH-Wert: 7,2 70 µS/cm
	max	3,2 °C / 8,6 °C	pH-Wert: 7,2 70 µS/cm
Feuchtigkeitsgrad	ständig feucht		
Bodensubstrat in der Quelle	sandig, lehmig		
Umgebungslage	Wiesengelände		
Art des Waldes			
Pflanzengesellschaft im direkten Quellbereich	Bitteres Schaumkraut, Distel, Mädesüß, Binsen, Gräser, Hahnenfuß, Moose, Sumpf-Vergißmeinnicht, Seggen		
Bemerkungen zum Objekt			
Weitere Anmerkungen			

5526/Q-811 Bauersberg-Quelle 28

Objektfoto



Zoologisches Arteninventar

- **Arthropoda** (Gliederfüßer) / **Arachnida** (Spinnentiere) / **Araneae** (Spinnen, Webspinnen, Weberspinnen)
- **Arthropoda** (Gliederfüßer) / **Arachnida** (Spinnentiere) / **Opiliones** (Afterspinnen, Kanker, Weberknechte) / **Nemastomatidae** (Fadenkanker) / **Nemastoma lugubre**
- **Arthropoda** (Gliederfüßer) / **Arachnida** (Spinnentiere) / **Opiliones** (Afterspinnen, Kanker, Weberknechte) / **Phalangiiidae** (Echte Weberknechte, Schneider)
- **Arthropoda** (Gliederfüßer) / **Crustacea** (Krebse, Krebstiere) / **Copepoda** (Ruderfußkrebse) / **Cyclopidae** (Hüpfertlinge)
- **Arthropoda** (Gliederfüßer) / **Crustacea** (Krebse, Krebstiere) / **Copepoda** (Ruderfußkrebse) / **Harpacticoida sp.** (Raupenhüpfertlinge)
- **Arthropoda** (Gliederfüßer) / **Crustacea** (Krebse, Krebstiere) / **Ostracoda** (Muschelkrebse)

- **Arthropoda** (Gliederfüßer) / **Insecta** (Insekten) / **Coleoptera** (Käfer)
- **Arthropoda** (Gliederfüßer) / **Insecta** (Insekten) / **Coleoptera** (Käfer) / **Curculionidae** (Rüsselkäfer, Rüssler)
- **Arthropoda** (Gliederfüßer) / **Insecta** (Insekten) / **Collembola** (Springschwänze)
- **Arthropoda** (Gliederfüßer) / **Insecta** (Insekten) / **Diptera** (Zweiflügler) / **Brachycera sp.** (Fliegen)
- **Arthropoda** (Gliederfüßer) / **Insecta** (Insekten) / **Diptera** (Zweiflügler) / **Ceratopogonidae** (Bartmücken, Gnitzen)
- **Arthropoda** (Gliederfüßer) / **Insecta** (Insekten) / **Diptera** (Zweiflügler) / **Chironomidae** (Schwarmmücken, Schwarzmücken, Zuckmücken)
- **Arthropoda** (Gliederfüßer) / **Insecta** (Insekten) / **Hymenoptera** (Hautflügler) / **Apocrita sp.** (Wespen)
- **Arthropoda** (Gliederfüßer) / **Insecta** (Insekten) / **Lepidoptera** (Schmetterlinge)
- **Arthropoda** (Gliederfüßer) / **Insecta** (Insekten) / **Plecoptera** (Steinfliegen, Uferfliegen)
- **Arthropoda** (Gliederfüßer) / **Insecta** (Insekten) / **Trichoptera** (Köcherfliegen)
- **Mollusca** (Weichtiere) / **Bivalvia** (Muscheln) / **Eulamellibranchiata** (Blattkiemer, Lamellenkiemer) / **Sphaeriidae** (Erbsenmuscheln, Kugelmuscheln) / **Pisidium sp.** (Erbsenmuschel)
- **Mollusca** (Weichtiere) / **Gastropoda** (Schnecken) / **Basommatophora** (Süßwasserlungenschnecken, Wasserlungenschnecken) / **Lymnaeidae** (Schlammschnecken) / **Galba truncatula** (Kleine Sumpfschnecke)
- **Mollusca** (Weichtiere) / **Gastropoda** (Schnecken) / **Stylommatophora** (Landlungenschnecken) / **Euconulidae** (Kegelchen) / **Euconulus sp.**
- **Nemathelminthes** (Schlauchwürmer) / **Rotatoria** (Rädertierchen, Rädertiere)

5526/Q-812 Bauersberg-Quelle 29

Quellenkartierung im Biosphärenreservat Rhön – Standard-Datenbogen

Katastrnummer	5526/Q-812			
Name der Quelle	Bauersberg-Quelle 29			
TK 1:25.000	5526 Bischofsheim an der Rhön			
Koordinaten (Gauß-Krüger; 7stellig)	r 3573908 GPS	h 5588752	NN 705	
Gemarkung / Gemeinde		Oberelsbach		
Landkreis / Bundesland	Rhön-Grabfeld	Bayern		
Naturraum	354.12	Ostabfall der Langen Rhön		
Haupteinheit	354	Hohe Rhön		
Haupteinheitengruppe	35	Osthessisches Bergland		
Schutz	Biosphärenreservat/Naturpark			
Gefährdung der Quelle				
weitere Gefährdungsfaktoren				
Maßnahmenvorschlag				
Gestein / geologisches Kürzel	Sand, Ton, Braunkohle, Sandstein (Jung Miozän) (mi)			
Art der Quelle	Sickerquelle			
Luft-/Wassertemperatur pH-Wert / Leitfähigkeit	min	3,2 °C / 8,8 °C	pH-Wert: 7,1	75 µS/cm
	max	3,2 °C / 8,8 °C	pH-Wert: 7,1	75 µS/cm
Feuchtigkeitsgrad	ständig feucht			
Bodensubstrat in der Quelle	sandig, lehmig			
Umgebungslage	Wiesengelände			
Art des Waldes				
Pflanzengesellschaft im direkten Quellbereich	Bitteres Schaumkraut, Distel, Mädesüß, Binsen, Gräser, Hahnenfuß, Moose, Sumpf-Vergißmeinnicht, Seggen			
Bemerkungen zum Objekt				
Weitere Anmerkungen				

5526/Q-812 Bauersberg-Quelle 29

Objektfoto



Zoologisches Arteninventar

- **Arthropoda** (Gliederfüßer) / **Arachnida** (Spinnentiere) / **Araneae** (Spinnen, Webspinnen, Webspinnen) / **Lycosidae** (Wolfsspinnen)
- **Arthropoda** (Gliederfüßer) / **Crustacea** (Krebse, Krebstiere) / **Copepoda** (Ruderfußkrebse) / **Cyclopidae** (Hüpferlinge)
- **Arthropoda** (Gliederfüßer) / **Crustacea** (Krebse, Krebstiere) / **Copepoda** (Ruderfußkrebse) / **Harpacticoida sp.** (Raupenhüpferlinge)
- **Arthropoda** (Gliederfüßer) / **Crustacea** (Krebse, Krebstiere) / **Isopoda** (Asseln) / **Trichoniscidae** (Zwergasseln) / **Trichoniscus sp.**
- **Arthropoda** (Gliederfüßer) / **Crustacea** (Krebse, Krebstiere) / **Ostracoda** (Muschelkrebse)
- **Arthropoda** (Gliederfüßer) / **Insecta** (Insekten) / **Coleoptera** (Käfer)

- **Arthropoda** (Gliederfüßer) / **Insecta** (Insekten) / **Coleoptera** (Käfer) / **Hydrophilidae** (Wasserfreunde, Wasserkäfer)
- **Arthropoda** (Gliederfüßer) / **Insecta** (Insekten) / **Collembola** (Springschwänze)
- **Arthropoda** (Gliederfüßer) / **Insecta** (Insekten) / **Diptera** (Zweiflügler) / **Brachycera sp.** (Fliegen)
- **Arthropoda** (Gliederfüßer) / **Insecta** (Insekten) / **Diptera** (Zweiflügler) / **Chironomidae** (Schwammücken, Schwarzmücken, Zuckmücken)
- **Arthropoda** (Gliederfüßer) / **Insecta** (Insekten) / **Diptera** (Zweiflügler) / **Limoniidae** (Stelzmücken, Sumpfmücken)
- **Arthropoda** (Gliederfüßer) / **Insecta** (Insekten) / **Heteroptera** (Wanzen)
- **Arthropoda** (Gliederfüßer) / **Insecta** (Insekten) / **Plecoptera** (Steinfliegen, Uferfliegen)
- **Arthropoda** (Gliederfüßer) / **Insecta** (Insekten) / **Trichoptera** (Köcherfliegen)
- **Mollusca** (Weichtiere) / **Bivalvia** (Muscheln) / **Eulamellibranchiata** (Blattkiemer, Lamellenkiemer) / **Sphaeriidae** (Erbsenmuscheln, Kugelmuscheln) / **Pisidium sp.** (Erbsenmuschel)
- **Mollusca** (Weichtiere) / **Gastropoda** (Schnecken) / **Basommatophora** (Süßwasserlungenschnecken, Wasserlungenschnecken) / **Lymnaeidae** (Schlammschnecken) / **Galba truncatula** (Kleine Sumpfschnecke)
- **Nemathelminthes** (Schlauchwürmer) / **Nematoda** (Fadenwürmer)

5526/Q-813 Bauersberg-Quelle 30

Quellenkartierung im Biosphärenreservat Rhön – Standard-Datenbogen

Katastrnummer	5526/Q-813			
Name der Quelle	Bauersberg-Quelle 30			
TK 1:25.000	5526 Bischofsheim an der Rhön			
Koordinaten (Gauß-Krüger; 7stellig)	r 3573897 GPS	h 5588751	NN 705	
Gemarkung / Gemeinde		Oberelsbach		
Landkreis / Bundesland	Rhön-Grabfeld	Bayern		
Naturraum	354.12	Ostabfall der Langen Rhön		
Haupteinheit	354	Hohe Rhön		
Haupteinheitengruppe	35	Osthessisches Bergland		
Schutz	Biosphärenreservat/Naturpark			
Gefährdung der Quelle				
weitere Gefährdungsfaktoren				
Maßnahmenvorschlag				
Gestein / geologisches Kürzel	Sand, Ton, Braunkohle, Sandstein (Jung Miozän) (mi)			
Art der Quelle	Sickerquelle			
Luft-/Wassertemperatur pH-Wert / Leitfähigkeit	min	3,2 °C / 9,1 °C	pH-Wert: 6,9	57 µS/cm
	max	3,2 °C / 9,1 °C	pH-Wert: 6,9	57 µS/cm
Feuchtigkeitsgrad	ständig feucht			
Bodensubstrat in der Quelle	sandig, lehmig			
Umgebungslage	Wiesengelände			
Art des Waldes				
Pflanzengesellschaft im direkten Quellbereich	Bitteres Schaumkraut, Distel, Mädesüß, Binsen, Gräser, Hahnenfuß, Moose, Sumpf-Vergißmeinnicht, Seggen			
Bemerkungen zum Objekt				
Weitere Anmerkungen				

5526/Q-813 Bauersberg-Quelle 30

Objektfoto



Zoologisches Arteninventar

- **Annelida** (Gliederwürmer, Ringelwürmer) / **Clitellata** (Gürtelwürmer) / **Oligochaeta** (Wenigborster)
- **Arthropoda** (Gliederfüßer) / **Arachnida** (Spinnentiere) / **Acari** (Milben) / **Oribatida sp.**
- **Arthropoda** (Gliederfüßer) / **Arachnida** (Spinnentiere) / **Araneae** (Spinnen, Webspinnen, Weberspinnen)
- **Arthropoda** (Gliederfüßer) / **Arachnida** (Spinnentiere) / **Araneae** (Spinnen, Webspinnen, Weberspinnen) / **Linyphiidae** (Baldachinspinnen, Decknetzspinnen, Zwergspinnen)
- **Arthropoda** (Gliederfüßer) / **Arachnida** (Spinnentiere) / **Araneae** (Spinnen, Webspinnen, Weberspinnen) / **Lycosidae** (Wolfsspinnen)
- **Arthropoda** (Gliederfüßer) / **Crustacea** (Krebse, Krebstiere) / **Copepoda** (Ruderfußkrebse) / **Cyclopidae** (Hüpferlinge)

- **Arthropoda** (Gliederfüßer) / **Crustacea** (Krebse, Krebstiere) / **Copepoda** (Ruderfußkrebse) / **Harpacticoida sp.** (Raupenhüpferlinge)
- **Arthropoda** (Gliederfüßer) / **Insecta** (Insekten) / **Coleoptera** (Käfer)
- **Arthropoda** (Gliederfüßer) / **Insecta** (Insekten) / **Coleoptera** (Käfer) / **Curculionidae** (Rüsselkäfer, Rüssler)
- **Arthropoda** (Gliederfüßer) / **Insecta** (Insekten) / **Collembola** (Springschwänze)
- **Arthropoda** (Gliederfüßer) / **Insecta** (Insekten) / **Diptera** (Zweiflügler) / **Ceratopogonidae** (Bartmücken, Gnitzen) / **Bezzia sp.**
- **Arthropoda** (Gliederfüßer) / **Insecta** (Insekten) / **Diptera** (Zweiflügler) / **Chironomidae** (Schwarmmücken, Schwarzmücken, Zuckmücken)
- **Arthropoda** (Gliederfüßer) / **Insecta** (Insekten) / **Diptera** (Zweiflügler) / **Dolichopodidae** (Langbeinfliegen)
- **Arthropoda** (Gliederfüßer) / **Insecta** (Insekten) / **Diptera** (Zweiflügler) / **Trichoceridae** (Wintermücken, Winterschnaken)
- **Arthropoda** (Gliederfüßer) / **Insecta** (Insekten) / **Homoptera** (Gleichflügler, Pflanzensauger) / **Aphidina sp.** (Blattläuse)
- **Arthropoda** (Gliederfüßer) / **Insecta** (Insekten) / **Homoptera** (Gleichflügler, Pflanzensauger) / **Psylloidea sp.** (Blattflöhe)
- **Arthropoda** (Gliederfüßer) / **Insecta** (Insekten) / **Hymenoptera** (Hautflügler) / **Apocrita sp.** (Wespen)
- **Arthropoda** (Gliederfüßer) / **Insecta** (Insekten) / **Plecoptera** (Steinfliegen, Uferfliegen)
- **Arthropoda** (Gliederfüßer) / **Insecta** (Insekten) / **Psocoptera** (Bücherläuse, Flechtlinge, Rindenläuse, Staubläuse)
- **Arthropoda** (Gliederfüßer) / **Insecta** (Insekten) / **Trichoptera** (Köcherfliegen)
- **Mollusca** (Weichtiere) / **Gastropoda** (Schnecken) / **Basommatophora** (Süßwasserlungenschnecken, Wasserlungenschnecken) / **Lymnaeidae** (Schlammschnecken) / **Galba truncatula** (Kleine Sumpfschnecke)
- **Nemathelminthes** (Schlauchwürmer) / **Nematoda** (Fadenwürmer)

5526/Q-814 Bauersberg-Quelle 31

Quellenkartierung im Biosphärenreservat Rhön – Standard-Datenbogen

Katastrnummer	5526/Q-814		
Name der Quelle	Bauersberg-Quelle 31		
TK 1:25.000	5526 Bischofsheim an der Rhön		
Koordinaten (Gauß-Krüger; 7stellig)	r 3573931 GPS	h 5588778	NN 707
Gemarkung / Gemeinde			Oberelsbach
Landkreis / Bundesland	Rhön-Grabfeld		Bayern
Naturraum	354.12	Ostabfall der Langen Rhön	
Haupteinheit	354	Hohe Rhön	
Haupteinheitengruppe	35	Osthessisches Bergland	
Schutz	Biosphärenreservat/Naturpark		
Gefährdung der Quelle	Gewässerausbau/Verrohrung		
weitere Gefährdungsfaktoren	Verrohrung im Quellbereich.		
Maßnahmenvorschlag	Entnahme des Rohrs.		
Gestein / geologisches Kürzel	Sand, Ton, Braunkohle, Sandstein (Jung Miozän) (mi)		
Art der Quelle	Sickerquelle		
Luft-/Wassertemperatur pH-Wert / Leitfähigkeit	min	2,4 °C / 7 °C	pH-Wert: 7,2 62 µS/cm
	max	2,4 °C / 7 °C	pH-Wert: 7,2 62 µS/cm
Feuchtigkeitsgrad	ständig fließend		
Bodensubstrat in der Quelle	sandig, lehmig		
Umgebungslage	Waldrand		
Art des Waldes	Spitzahorn, Ulme, Buche		
Pflanzengesellschaft im direkten Quellbereich	Moose, Gräser, Schachtelhalm, Sumpf-Vergißmeinnicht		
Bemerkungen zum Objekt			
Weitere Anmerkungen			

5526/Q-814 Bauersberg-Quelle 31

Objektfoto



Zoologisches Arteninventar

- **Annelida** (Gliederwürmer, Ringelwürmer) / **Clitellata** (Gürtelwürmer) / **Oligochaeta** (Wenigborster)
- **Arthropoda** (Gliederfüßer) / **Arachnida** (Spinnentiere) / **Acari** (Milben) / **Hydrachnellae** (Süßwassermilben)
- **Arthropoda** (Gliederfüßer) / **Arachnida** (Spinnentiere) / **Acari** (Milben) / **Oribatida sp.**
- **Arthropoda** (Gliederfüßer) / **Arachnida** (Spinnentiere) / **Araneae** (Spinnen, Webespinnen, Weberspinnen) / **Linyphiidae** (Baldachinspinnen, Deckennetzspinnen, Zwergspinnen)
- **Arthropoda** (Gliederfüßer) / **Crustacea** (Krebse, Krebstiere) / **Copepoda** (Ruderfußkrebse) / **Cyclopidae** (Hüpfelinge)
- **Arthropoda** (Gliederfüßer) / **Crustacea** (Krebse, Krebstiere) / **Copepoda** (Ruderfußkrebse) / **Harpacticoida sp.** (Raupenhüpfelinge)
- **Arthropoda** (Gliederfüßer) / **Crustacea** (Krebse, Krebstiere) / **Ostracoda** (Muschelkrebse)
- **Arthropoda** (Gliederfüßer) / **Insecta** (Insekten) / **Coleoptera** (Käfer)
- **Arthropoda** (Gliederfüßer) / **Insecta** (Insekten) / **Coleoptera** (Käfer) / **Staphylinidae** (Kurzflüglerkäfer, Kurzflügler, Raubkäfer, Raubkurzkäfer)
- **Arthropoda** (Gliederfüßer) / **Insecta** (Insekten) / **Diptera** (Zweiflügler)
- **Arthropoda** (Gliederfüßer) / **Insecta** (Insekten) / **Diptera** (Zweiflügler) / **Chironomidae** (Schwammücken, Schwarzmücken, Zuckmücken)

- **Arthropoda** (Gliederfüßer) / **Insecta** (Insekten) / **Diptera** (Zweiflügler) / **Limoniidae** (Stelzmücken, Sumpfmücken)
- **Arthropoda** (Gliederfüßer) / **Insecta** (Insekten) / **Diptera** (Zweiflügler) / **Psychodidae** (Schmetterlingsmücken)
- **Arthropoda** (Gliederfüßer) / **Insecta** (Insekten) / **Diptera** (Zweiflügler) / **Stratiomyidae** (Waffenfliegen)
- **Arthropoda** (Gliederfüßer) / **Insecta** (Insekten) / **Plecoptera** (Steinfliegen, Uferfliegen)
- **Arthropoda** (Gliederfüßer) / **Insecta** (Insekten) / **Plecoptera** (Steinfliegen, Uferfliegen) / **Nemouridae**
- **Arthropoda** (Gliederfüßer) / **Insecta** (Insekten) / **Trichoptera** (Köcherfliegen)
- **Mollusca** (Weichtiere) / **Gastropoda** (Schnecken) / **Neotaenioglossa** / **Hydrobiidae** (Wasserdeckelschnecken) / **Bythinella compressa** (Rhön-Quellschnecke)
- **Mollusca** (Weichtiere) / **Gastropoda** (Schnecken) / **Stylommatophora** (Landlungenschnecken) / **Zonitidae** (Glanzschnecken)
- **Plathelminthes** (Plattwürmer) / **Turbellaria** (Strudelwürmer) / **Tricladida** (Planarien, Tricladen) / **Planariidae** / **Crenobia alpina** (Alpenstrudelwurm)
- **Vertebrata** (Wirbeltiere) / **Amphibia** (Amphibien, Lurche) / **Anura** (Froschlurche) / **Ranidae** (Echte Frösche) / **Rana temporaria** (Grasfrosch)

5526/Q-815 Bauersberg-Quelle 32

Quellenkartierung im Biosphärenreservat Rhön – Standard-Datenbogen

Katastrnummer	5526/Q-815			
Name der Quelle	Bauersberg-Quelle 32			
TK 1:25.000	5526 Bischofsheim an der Rhön			
Koordinaten (Gauß-Krüger; 7stellig)	r 3573974 GPS	h 5588694	NN 697	
Gemarkung / Gemeinde		Oberelsbach		
Landkreis / Bundesland	Rhön-Grabfeld	Bayern		
Naturraum	354.12	Ostabfall der Langen Rhön		
Haupteinheit	354	Hohe Rhön		
Haupteinheitengruppe	35	Osthessisches Bergland		
Schutz	Biosphärenreservat/Naturpark			
Gefährdung der Quelle				
weitere Gefährdungsfaktoren				
Maßnahmenvorschlag				
Gestein / geologisches Kürzel	Sand, Ton, Braunkohle, Sandstein (Jung Miozän) (mi)			
Art der Quelle	Sickerquelle			
Luft-/Wassertemperatur pH-Wert / Leitfähigkeit	min	2,7 °C / 8 °C	pH-Wert: 7	64 µS/cm
	max	2,7 °C / 8 °C	pH-Wert: 7	64 µS/cm
Feuchtigkeitsgrad	ständig fließend			
Bodensubstrat in der Quelle	sandig, lehmig			
Umgebungslage	Waldrand			
Art des Waldes	Erle, Haselnuss, Weide			
Pflanzengesellschaft im direkten Quellbereich	Hahnenfuß, Gräser, Storchschnabel, Moose, Brennessel			
Bemerkungen zum Objekt				
Weitere Anmerkungen				

5526/Q-815 Bauersberg-Quelle 32

Objektfoto



Zoologisches Arteninventar

- **Annelida** (Gliederwürmer, Ringelwürmer) / **Clitellata** (Gürtelwürmer) / **Oligochaeta** (Wenigborster)
- **Arthropoda** (Gliederfüßer) / **Arachnida** (Spinnentiere) / **Acari** (Milben)
- **Arthropoda** (Gliederfüßer) / **Arachnida** (Spinnentiere) / **Araneae** (Spinnen, Webspinnen, Weberspinnen) / **Lycosidae** (Wolfsspinnen)
- **Arthropoda** (Gliederfüßer) / **Crustacea** (Krebse, Krebstiere) / **Copepoda** (Ruderfußkrebse) / **Harpacticoida sp.** (Raupenhüpferlinge)
- **Arthropoda** (Gliederfüßer) / **Insecta** (Insekten) / **Lepidoptera** (Schmetterlinge)
- **Arthropoda** (Gliederfüßer) / **Insecta** (Insekten) / **Plecoptera** (Steinfliegen, Uferfliegen)
- **Arthropoda** (Gliederfüßer) / **Insecta** (Insekten) / **Trichoptera** (Köcherfliegen)
- **Mollusca** (Weichtiere) / **Bivalvia** (Muscheln) / **Eulamellibranchiata** (Blattkiemer, Lamellenkiemer) / **Sphaeriidae** (Erbsenmuscheln, Kugelmuscheln) / **Pisidium sp.** (Erbsenmuschel)
- **Mollusca** (Weichtiere) / **Gastropoda** (Schnecken) / **Neotaenioglossa** / **Hydrobiidae** (Wasserdeckelschnecken) / **Bythinella compressa** (Rhön-Quellschnecke)
- **Mollusca** (Weichtiere) / **Gastropoda** (Schnecken) / **Stylommatophora** (Landlungenschnecken) / **Limacidae** (Egelschnecken, Schneegel)

- **Vertebrata** (Wirbeltiere) / **Amphibia** (Amphibien, Lurche) / **Anura** (Froschlurche) / **Ranidae** (Echte Frösche) / **Rana temporaria** (Grasfrosch)

5526/Q-816 Bauersberg-Quelle 33

Quellenkartierung im Biosphärenreservat Rhön – Standard-Datenbogen

Katastrnummer	5526/Q-816		
Name der Quelle	Bauersberg-Quelle 33		
TK 1:25.000	5526 Bischofsheim an der Rhön		
Koordinaten (Gauß-Krüger; 7stellig)	r 3573992 GPS	h 5588644	NN 692
Gemarkung / Gemeinde			Oberelsbach
Landkreis / Bundesland	Rhön-Grabfeld		Bayern
Naturraum	354.12	Ostabfall der Langen Rhön	
Haupteinheit	354	Hohe Rhön	
Haupteinheitengruppe	35	Osthessisches Bergland	
Schutz	Biosphärenreservat/Naturpark		
Gefährdung der Quelle			
weitere Gefährdungsfaktoren			
Maßnahmenvorschlag			
Gestein / geologisches Kürzel	Sand, Ton, Braunkohle, Sandstein (Jung Miozän) (mi)		
Art der Quelle	Sickerquelle		
Luft-/Wassertemperatur pH-Wert / Leitfähigkeit	min	3,2 °C / 7,3 °C	pH-Wert: 7,2 70 µS/cm
	max	3,2 °C / 7,3 °C	pH-Wert: 7,2 70 µS/cm
Feuchtigkeitsgrad	ständig fließend		
Bodensubstrat in der Quelle	sandig, lehmig		
Umgebungslage	Wald		
Art des Waldes	Erle		
Pflanzengesellschaft im direkten Quellbereich	Schachtelhalm, Moose, Gräser		
Bemerkungen zum Objekt			
Weitere Anmerkungen			

5526/Q-816 Bauersberg-Quelle 33

Objektfoto



Zoologisches Arteninventar

- **Annelida** (Gliederwürmer, Ringelwürmer) / **Clitellata** (Gürtelwürmer) / **Oligochaeta** (Wenigborster)
- **Annelida** (Gliederwürmer, Ringelwürmer) / **Clitellata** (Gürtelwürmer) / **Oligochaeta** (Wenigborster) / **Lumbricidae** (Regenwürmer)
- **Arthropoda** (Gliederfüßer) / **Arachnida** (Spinnentiere) / **Acari** (Milben)
- **Arthropoda** (Gliederfüßer) / **Arachnida** (Spinnentiere) / **Opiliones** (Afterspinnen, Kanker, Weberknechte) / **Phalangiiidae** (Echte Weberknechte, Schneider)
- **Arthropoda** (Gliederfüßer) / **Crustacea** (Krebse, Krebstiere) / **Copepoda** (Ruderfußkrebse) / **Harpacticoida sp.** (Raupenhüpferlinge)
- **Arthropoda** (Gliederfüßer) / **Crustacea** (Krebse, Krebstiere) / **Ostracoda** (Muschelkrebse)
- **Arthropoda** (Gliederfüßer) / **Insecta** (Insekten) / **Collembola** (Springschwänze)
- **Arthropoda** (Gliederfüßer) / **Insecta** (Insekten) / **Diptera** (Zweiflügler) / **Ceratopogonidae** (Bartmücken, Gnitzen) / **Bezzia sp.**
- **Arthropoda** (Gliederfüßer) / **Insecta** (Insekten) / **Diptera** (Zweiflügler) / **Chironomidae** (Schwarmmücken, Schwarzmücken, Zuckmücken)
- **Arthropoda** (Gliederfüßer) / **Insecta** (Insekten) / **Diptera** (Zweiflügler) / **Limoniidae** (Stelzmücken, Sumpfmücken)

- **Arthropoda** (Gliederfüßer) / **Insecta** (Insekten) / **Diptera** (Zweiflügler) / **Mycetophilidae** (Pilzmücken)
- **Mollusca** (Weichtiere) / **Gastropoda** (Schnecken) / **Neotaenioglossa** / **Hydrobiidae** (Wasserdeckelschnecken) / **Bythinella compressa** (Rhön-Quellschnecke)
- **Mollusca** (Weichtiere) / **Gastropoda** (Schnecken) / **Stylommatophora** (Landlungenschnecken) / **Zonitidae** (Glanzschnecken) / **Daudebardia rufa** (Rötliche Raubglanzschnecke)
- **Nemathelminthes** (Schlauchwürmer) / **Nematoda** (Fadenwürmer)

5526/Q-817 Bauersberg-Quelle 34

Quellenkartierung im Biosphärenreservat Rhön – Standard-Datenbogen

Katastrnummer	5526/Q-817		
Name der Quelle	Bauersberg-Quelle 34		
TK 1:25.000	5526 Bischofsheim an der Rhön		
Koordinaten (Gauß-Krüger; 7stellig)	r 3574014 GPS	h 5588630	NN 690
Gemarkung / Gemeinde		Oberelsbach	
Landkreis / Bundesland	Rhön-Grabfeld	Bayern	
Naturraum	354.12	Ostabfall der Langen Rhön	
Haupteinheit	354	Hohe Rhön	
Haupteinheitengruppe	35	Osthessisches Bergland	
Schutz	Biosphärenreservat/Naturpark		
Gefährdung der Quelle			
weitere Gefährdungsfaktoren			
Maßnahmenvorschlag			
Gestein / geologisches Kürzel	Sand, Ton, Braunkohle, Sandstein (Jung Miozän) (mi)		
Art der Quelle	Sickerquelle		
Luft-/Wassertemperatur pH-Wert / Leitfähigkeit	min	2,3 °C / 8,7 °C	pH-Wert: 7,1 79 µS/cm
	max	2,3 °C / 8,7 °C	pH-Wert: 7,1 79 µS/cm
Feuchtigkeitsgrad	ständig feucht		
Bodensubstrat in der Quelle	sandig, lehmig		
Umgebungslage	Wiesengelände		
Art des Waldes			
Pflanzengesellschaft im direkten Quellbereich	Binsen, Gräser, Moose, Distel, Bitteres Schaumkraut, Mädesüß, Sumpf-Vergißmeinnicht, Sumpfdotterblume		
Bemerkungen zum Objekt			
Weitere Anmerkungen			

5526/Q-817 Bauersberg-Quelle 34

Objektfoto



Zoologisches Arteninventar

- **Annelida** (Gliederwürmer, Ringelwürmer) / **Clitellata** (Gürtelwürmer) / **Oligochaeta** (Wenigborster)
- **Arthropoda** (Gliederfüßer) / **Arachnida** (Spinnentiere) / **Araneae** (Spinnen, Webspinnen, Weberspinnen) / **Lycosidae** (Wolfsspinnen)
- **Arthropoda** (Gliederfüßer) / **Crustacea** (Krebse, Krebstiere) / **Copepoda** (Ruderfußkrebse) / **Cyclopidae** (Hüpfertlinge)
- **Arthropoda** (Gliederfüßer) / **Crustacea** (Krebse, Krebstiere) / **Copepoda** (Ruderfußkrebse) / **Harpacticoida sp.** (Raupenhüpfertlinge)
- **Arthropoda** (Gliederfüßer) / **Crustacea** (Krebse, Krebstiere) / **Ostracoda** (Muschelkrebse)
- **Arthropoda** (Gliederfüßer) / **Insecta** (Insekten) / **Coleoptera** (Käfer)
- **Arthropoda** (Gliederfüßer) / **Insecta** (Insekten) / **Diptera** (Zweiflügler) / **Brachycera sp.** (Fliegen)

- **Arthropoda** (Gliederfüßer) / **Insecta** (Insekten) / **Diptera** (Zweiflügler) / **Ceratopogonidae** (Bartmücken, Gnitzen) / **Bezzia sp.**
- **Arthropoda** (Gliederfüßer) / **Insecta** (Insekten) / **Diptera** (Zweiflügler) / **Chironomidae** (Schwarmmücken, Schwarzmücken, Zuckmücken)
- **Arthropoda** (Gliederfüßer) / **Insecta** (Insekten) / **Diptera** (Zweiflügler) / **Dolichopodidae** (Langbeinfliegen)
- **Arthropoda** (Gliederfüßer) / **Insecta** (Insekten) / **Diptera** (Zweiflügler) / **Limoniidae** (Stelzmücken, Sumpfmücken)
- **Arthropoda** (Gliederfüßer) / **Insecta** (Insekten) / **Diptera** (Zweiflügler) / **Tipulidae** (Erdschnaken, Pferdeschnaken, Schnaken)
- **Arthropoda** (Gliederfüßer) / **Insecta** (Insekten) / **Homoptera** (Gleichflügler, Pflanzensauger) / **Auchenorrhyncha sp.** (Zikaden)
- **Arthropoda** (Gliederfüßer) / **Insecta** (Insekten) / **Plecoptera** (Steinfliegen, Uferfliegen)
- **Arthropoda** (Gliederfüßer) / **Insecta** (Insekten) / **Trichoptera** (Köcherfliegen)
- **Nemathelminthes** (Schlauchwürmer) / **Nematoda** (Fadenwürmer)
- **Plathelminthes** (Plattwürmer) / **Turbellaria** (Strudelwürmer)
- **Vertebrata** (Wirbeltiere) / **Amphibia** (Amphibien, Lurche) / **Anura** (Froschlurche) / **Ranidae** (Echte Frösche) / **Rana temporaria** (Grasfrosch)

5526/Q-818 Bauersberg-Quelle 35

Quellenkartierung im Biosphärenreservat Rhön – Standard-Datenbogen

Katastrnummer	5526/Q-818		
Name der Quelle	Bauersberg-Quelle 35		
TK 1:25.000	5526 Bischofsheim an der Rhön		
Koordinaten (Gauß-Krüger; 7stellig)	r 3573861 GPS	h 5588462	NN 674
Gemarkung / Gemeinde			Oberelsbach
Landkreis / Bundesland	Rhön-Grabfeld		Bayern
Naturraum	354.12	Ostabfall der Langen Rhön	
Haupteinheit	354	Hohe Rhön	
Haupteinheitengruppe	35	Osthessisches Bergland	
Schutz	Biosphärenreservat/Naturpark		
Gefährdung der Quelle			
weitere Gefährdungsfaktoren			
Maßnahmenvorschlag			
Gestein / geologisches Kürzel	Sand, Ton, Braunkohle, Sandstein (Jung Miozän) (mi)		
Art der Quelle	Sickerquelle		
Luft-/Wassertemperatur pH-Wert / Leitfähigkeit	min	1,9 °C / 9,4 °C	pH-Wert: 6,8 63 µS/cm
	max	1,9 °C / 9,4 °C	pH-Wert: 6,8 63 µS/cm
Feuchtigkeitsgrad	ständig fließend		
Bodensubstrat in der Quelle	sandig, lehmig		
Umgebungslage	Wald		
Art des Waldes	Erle, Bergahorn		
Pflanzengesellschaft im direkten Quellbereich	Brennessel, Farne, Moose, Gräser, Bitteres Schaumkraut, Storchschnabel		
Bemerkungen zum Objekt			
Weitere Anmerkungen			

5526/Q-818 Bauersberg-Quelle 35

Objektfoto



Zoologisches Arteninventar

- **Annelida** (Gliederwürmer, Ringelwürmer) / **Clitellata** (Gürtelwürmer) / **Oligochaeta** (Wenigborster)
- **Arthropoda** (Gliederfüßer) / **Arachnida** (Spinnentiere) / **Acari** (Milben)
- **Arthropoda** (Gliederfüßer) / **Arachnida** (Spinnentiere) / **Acari** (Milben) / **Phthiracaridae** (Hornmilben)
- **Arthropoda** (Gliederfüßer) / **Arachnida** (Spinnentiere) / **Araneae** (Spinnen, Webspinnen, Weberspinnen) / **Linyphiidae** (Baldachinspinnen, Decknetzspinnen, Zwergspinnen)
- **Arthropoda** (Gliederfüßer) / **Arachnida** (Spinnentiere) / **Pseudoscorpiones** (Afterskorpione, Mooskorpione, Pseudoskorpione) / **Neobisiidae** / **Neobisium sp.**
- **Arthropoda** (Gliederfüßer) / **Crustacea** (Krebse, Krebstiere) / **Copepoda** (Ruderfußkrebse) / **Harpacticoida sp.** (Raupenhüpferlinge)

- **Arthropoda** (Gliederfüßer) / **Crustacea** (Krebse, Krebstiere) / **Isopoda** (Asseln)
- **Arthropoda** (Gliederfüßer) / **Crustacea** (Krebse, Krebstiere) / **Ostracoda** (Muschelkrebse)
- **Arthropoda** (Gliederfüßer) / **Insecta** (Insekten) / **Coleoptera** (Käfer) / **Staphylinidae** (Kurzflügelkäfer, Kurzflügler, Raubkäfer, Raubkurzkäfer)
- **Arthropoda** (Gliederfüßer) / **Insecta** (Insekten) / **Collembola** (Springschwänze)
- **Arthropoda** (Gliederfüßer) / **Insecta** (Insekten) / **Diptera** (Zweiflügler)
- **Arthropoda** (Gliederfüßer) / **Insecta** (Insekten) / **Diptera** (Zweiflügler) / **Chironomidae** (Schwarmmücken, Schwarzmücken, Zuckmücken)
- **Arthropoda** (Gliederfüßer) / **Insecta** (Insekten) / **Diptera** (Zweiflügler) / **Limoniidae** (Stelzmücken, Sumpfmücken)
- **Arthropoda** (Gliederfüßer) / **Insecta** (Insekten) / **Diptera** (Zweiflügler) / **Stratiomyidae** (Waffenfliegen)
- **Arthropoda** (Gliederfüßer) / **Insecta** (Insekten) / **Diptera** (Zweiflügler) / **Trichoceridae** (Wintermücken, Winterschnaken)
- **Arthropoda** (Gliederfüßer) / **Insecta** (Insekten) / **Homoptera** (Gleichflügler, Pflanzensauger) / **Auchenorrhyncha sp.** (Zikaden)
- **Arthropoda** (Gliederfüßer) / **Insecta** (Insekten) / **Plecoptera** (Steinfliegen, Uferfliegen)
- **Arthropoda** (Gliederfüßer) / **Myriapoda** (Tausendfüßer, Tausendfüßler, Vielfüßer) / **Diplopoda** (Doppelfüßer, Doppelfüßler) / **Julidae** (Schnurfüßer)
- **Mollusca** (Weichtiere) / **Bivalvia** (Muscheln) / **Eulamellibranchiata** (Blattkiemer, Lamellenkiemer) / **Sphaeriidae** (Erbsenmuscheln, Kugelmuscheln) / **Pisidium sp.** (Erbsenmuschel)
- **Mollusca** (Weichtiere) / **Gastropoda** (Schnecken) / **Basommatophora** (Süßwasserlungenschnecken, Wasserlungenschnecken) / **Carychiidae** (Zwerghornschnellen) / **Carychium sp.**
- **Mollusca** (Weichtiere) / **Gastropoda** (Schnecken) / **Stylommatophora** (Landlungenschnecken) / **Zonitidae** (Glanzschnellen)
- **Nemathelminthes** (Schlauchwürmer) / **Nematoda** (Fadenwürmer)
- **Plathelminthes** (Plattwürmer) / **Turbellaria** (Strudelwürmer) / **Tricladida** (Planarien, Tricladen)
- **Tardigrada** (Bärtierchen)

5526/Q-819 Bauersberg-Quelle 36

Quellenkartierung im Biosphärenreservat Rhön – Standard-Datenbogen

Katastrnummer	5526/Q-819		
Name der Quelle	Bauersberg-Quelle 36		
TK 1:25.000	5526 Bischofsheim an der Rhön		
Koordinaten (Gauß-Krüger; 7stellig)	r 3573859 GPS	h 5588447	NN 670
Gemarkung / Gemeinde			Oberelsbach
Landkreis / Bundesland	Rhön-Grabfeld		Bayern
Naturraum	354.12	Ostabfall der Langen Rhön	
Haupteinheit	354	Hohe Rhön	
Haupteinheitengruppe	35	Osthessisches Bergland	
Schutz	Biosphärenreservat/Naturpark		
Gefährdung der Quelle			
weitere Gefährdungsfaktoren			
Maßnahmenvorschlag			
Gestein / geologisches Kürzel	Sand, Ton, Braunkohle, Sandstein (Jung Miozän) (mi)		
Art der Quelle	Sickerquelle		
Luft-/Wassertemperatur pH-Wert / Leitfähigkeit	min	1,9 °C / 8,3 °C	pH-Wert: 7,1 89 µS/cm
	max	1,9 °C / 8,3 °C	pH-Wert: 7,1 89 µS/cm
Feuchtigkeitsgrad	ständig fließend		
Bodensubstrat in der Quelle	steinig sandig, lehmig		
Umgebungslage	Wald		
Art des Waldes	Erle, Bergahorn		
Pflanzengesellschaft im direkten Quellbereich	Brennessel, Moose, Storchnabel, Milzkraut, Gräser		
Bemerkungen zum Objekt			
Weitere Anmerkungen			

5526/Q-819 Bauersberg-Quelle 36

Objektfoto



Zoologisches Arteninventar

- **Annelida** (Gliederwürmer, Ringelwürmer) / **Clitellata** (Gürtelwürmer) / **Oligochaeta** (Wenigborster)
- **Arthropoda** (Gliederfüßer) / **Arachnida** (Spinnentiere) / **Acari** (Milben)
- **Arthropoda** (Gliederfüßer) / **Arachnida** (Spinnentiere) / **Araneae** (Spinnen, Webspinnen, Weberspinnen) / **Linyphiidae** (Baldachinspinnen, Deckennetzspinnen, Zwergspinnen)
- **Arthropoda** (Gliederfüßer) / **Crustacea** (Krebse, Krebstiere) / **Copepoda** (Ruderfußkrebse) / **Harpacticoida sp.** (Raupenhüpferlinge)
- **Arthropoda** (Gliederfüßer) / **Insecta** (Insekten) / **Collembola** (Springschwänze)
- **Arthropoda** (Gliederfüßer) / **Insecta** (Insekten) / **Diptera** (Zweiflügler)
- **Arthropoda** (Gliederfüßer) / **Insecta** (Insekten) / **Diptera** (Zweiflügler) / **Ceratopogonidae** (Bartmücken, Gnitzen) / **Bezzia sp.**

- **Arthropoda** (Gliederfüßer) / **Insecta** (Insekten) / **Diptera** (Zweiflügler) / **Chironomidae** (Schwammücken, Schwarzmücken, Zuckmücken)
- **Arthropoda** (Gliederfüßer) / **Insecta** (Insekten) / **Diptera** (Zweiflügler) / **Simuliidae** (Kriebelmücken)
- **Arthropoda** (Gliederfüßer) / **Insecta** (Insekten) / **Ephemeroptera** (Eintagsfliegen)
- **Arthropoda** (Gliederfüßer) / **Insecta** (Insekten) / **Plecoptera** (Steinfliegen, Uferfliegen)
- **Arthropoda** (Gliederfüßer) / **Insecta** (Insekten) / **Trichoptera** (Köcherfliegen)
- **Mollusca** (Weichtiere) / **Gastropoda** (Schnecken) / **Basommatophora** (Süßwasserlungenschnecken, Wasserlungenschnecken) / **Carychiidae** (Zwerghornschncken) / **Carychium sp.**
- **Mollusca** (Weichtiere) / **Gastropoda** (Schnecken) / **Neotaenioglossa** / **Hydrobiidae** (Wasserdeckelschncken) / **Bythinella compressa** (Rhön-Quellschncke)
- **Mollusca** (Weichtiere) / **Gastropoda** (Schnecken) / **Stylommatophora** (Landlungenschnecken) / **Zonitidae** (Glanzschncken)
- **Nemathelminthes** (Schlauchwürmer) / **Nematoda** (Fadenwürmer)

5526/Q-820 Bauersberg-Quelle 37

Quellenkartierung im Biosphärenreservat Rhön – Standard-Datenbogen

Katastrnummer	5526/Q-820		
Name der Quelle	Bauersberg-Quelle 37		
TK 1:25.000	5526 Bischofsheim an der Rhön		
Koordinaten (Gauß-Krüger; 7stellig)	r 3573843 GPS	h 5588454	NN 670
Gemarkung / Gemeinde			Oberelsbach
Landkreis / Bundesland	Rhön-Grabfeld		Bayern
Naturraum	354.12	Ostabfall der Langen Rhön	
Haupteinheit	354	Hohe Rhön	
Haupteinheitengruppe	35	Osthessisches Bergland	
Schutz	Biosphärenreservat/Naturpark		
Gefährdung der Quelle	Wildvertritt/Suhle		
weitere Gefährdungsfaktoren			
Maßnahmenvorschlag			
Gestein / geologisches Kürzel	Sand, Ton, Braunkohle, Sandstein (Jung Miozän) (mi)		
Art der Quelle	Sickerquelle		
Luft-/Wassertemperatur pH-Wert / Leitfähigkeit	min	1,9 °C / 6,9 °C	pH-Wert: 7,5 225 µS/cm
	max	1,9 °C / 6,9 °C	pH-Wert: 7,5 225 µS/cm
Feuchtigkeitsgrad	ständig feucht		
Bodensubstrat in der Quelle	sandig, lehmig		
Umgebungslage	Wald		
Art des Waldes	Erle, Bergahorn		
Pflanzengesellschaft im direkten Quellbereich	Moose, Brennessel, Gräser, Milzkraut, Storchschnabel, Bitteres Schaumkraut, Sauerklee, Farne		
Bemerkungen zum Objekt			
Weitere Anmerkungen			

5526/Q-820 Bauersberg-Quelle 37

Objektfoto



Zoologisches Arteninventar

- **Annelida** (Gliederwürmer, Ringelwürmer) / **Clitellata** (Gürtelwürmer) / **Oligochaeta** (Wenigborster)
- **Arthropoda** (Gliederfüßer) / **Arachnida** (Spinnentiere) / **Acari** (Milben) / **Oribatida sp.**
- **Arthropoda** (Gliederfüßer) / **Crustacea** (Krebse, Krebstiere) / **Copepoda** (Ruderfußkrebse) / **Cyclopidae** (Hüpferlinge)
- **Arthropoda** (Gliederfüßer) / **Crustacea** (Krebse, Krebstiere) / **Copepoda** (Ruderfußkrebse) / **Harpacticoida sp.** (Raupenhüpferlinge)
- **Arthropoda** (Gliederfüßer) / **Crustacea** (Krebse, Krebstiere) / **Ostracoda** (Muschelkrebse)
- **Arthropoda** (Gliederfüßer) / **Insecta** (Insekten) / **Collembola** (Springschwänze)
- **Arthropoda** (Gliederfüßer) / **Insecta** (Insekten) / **Diptera** (Zweiflügler) / **Syrphidae** (Schwebfliegen)
- **Arthropoda** (Gliederfüßer) / **Insecta** (Insekten) / **Plecoptera** (Steinfliegen, Uferfliegen)
- **Mollusca** (Weichtiere) / **Bivalvia** (Muscheln) / **Eulamellibranchiata** (Blattkiemer, Lamellenkiemer) / **Sphaeriidae** (Erbsenmuscheln, Kugelmuscheln) / **Pisidium sp.** (Erbsenmuschel)
- **Mollusca** (Weichtiere) / **Gastropoda** (Schnecken) / **Basommatophora** (Süßwasserlungenschnecken, Wasserlungenschnecken) / **Lymnaeidae** (Schlammschnecken) / **Galba truncatula** (Kleine Sumpfschnecke)

- **Mollusca** (Weichtiere) / **Gastropoda** (Schnecken) / **Stylommatophora** (Landlungenschnecken) / **Hygromiidae** (Laubschnecken) / **Monachoides incarnatus** (Rötliche Laubschnecke)
- **Mollusca** (Weichtiere) / **Gastropoda** (Schnecken) / **Stylommatophora** (Landlungenschnecken) / **Zonitidae** (Glanzschnecken) / **Daudebardia rufa** (Rötliche Raubglanzschnecke)
- **Nemathelminthes** (Schlauchwürmer) / **Nematoda** (Fadenwürmer)

5526/Q-821 Bauersberg-Quelle 38

Quellenkartierung im Biosphärenreservat Rhön – Standard-Datenbogen

Katasternummer	5526/Q-821		
Name der Quelle	Bauersberg-Quelle 38		
TK 1:25.000	5526 Bischofsheim an der Rhön		
Koordinaten (Gauß-Krüger; 7stellig)	r 3573844 GPS	h 5588482	NN 677
Gemarkung / Gemeinde			Oberelsbach
Landkreis / Bundesland	Rhön-Grabfeld		Bayern
Naturraum	354.12	Ostabfall der Langen Rhön	
Haupteinheit	354	Hohe Rhön	
Haupteinheitengruppe	35	Osthessisches Bergland	
Schutz	Biosphärenreservat/Naturpark		
Gefährdung der Quelle			
weitere Gefährdungsfaktoren			
Maßnahmenvorschlag			
Gestein / geologisches Kürzel	Sand, Ton, Braunkohle, Sandstein (Jung Miozän) (mi)		
Art der Quelle	Sickerquelle		
Luft-/Wassertemperatur pH-Wert / Leitfähigkeit	min	1,9 °C / 9,1 °C	pH-Wert: 7,1 73 µS/cm
	max	1,9 °C / 9,1 °C	pH-Wert: 7,1 73 µS/cm
Feuchtigkeitsgrad	ständig feucht		
Bodensubstrat in der Quelle	sandig, lehmig		
Umgebungslage	Wald		
Art des Waldes	Erle		
Pflanzengesellschaft im direkten Quellbereich	Brennessel, Moose, Gräser, Storchschnabel		
Bemerkungen zum Objekt			
Weitere Anmerkungen			

5526/Q-821 Bauersberg-Quelle 38

Objektfoto



Zoologisches Arteninventar

- **Annelida** (Gliederwürmer, Ringelwürmer) / **Clitellata** (Gürtelwürmer) / **Oligochaeta** (Wenigborster)
- **Arthropoda** (Gliederfüßer) / **Arachnida** (Spinnentiere) / **Acari** (Milben)
- **Arthropoda** (Gliederfüßer) / **Arachnida** (Spinnentiere) / **Acari** (Milben) / **Halacaridae** (Meeresmilben)
- **Arthropoda** (Gliederfüßer) / **Arachnida** (Spinnentiere) / **Araneae** (Spinnen, Webspinnen, Weberspinnen)
- **Arthropoda** (Gliederfüßer) / **Arachnida** (Spinnentiere) / **Araneae** (Spinnen, Webspinnen, Weberspinnen) / **Linyphiidae** (Baldachinspinnen, Deckennetzspinnen, Zwergspinnen)
- **Arthropoda** (Gliederfüßer) / **Crustacea** (Krebse, Krebstiere) / **Copepoda** (Ruderfußkrebse) / **Cyclopidae** (Hüpfertlinge)

- **Arthropoda** (Gliederfüßer) / **Crustacea** (Krebse, Krebstiere) / **Copepoda** (Ruderfußkrebse) / **Harpacticoida sp.** (Raupenhüpferlinge)
- **Arthropoda** (Gliederfüßer) / **Crustacea** (Krebse, Krebstiere) / **Isopoda** (Asseln) / **Trichoniscidae** (Zwergasseln) / **Trichoniscus sp.**
- **Arthropoda** (Gliederfüßer) / **Crustacea** (Krebse, Krebstiere) / **Ostracoda** (Muschelkrebse)
- **Arthropoda** (Gliederfüßer) / **Insecta** (Insekten) / **Coleoptera** (Käfer)
- **Arthropoda** (Gliederfüßer) / **Insecta** (Insekten) / **Coleoptera** (Käfer) / **Hydraenidae** (Langtaster, Langtasterwasserkäfer)
- **Arthropoda** (Gliederfüßer) / **Insecta** (Insekten) / **Coleoptera** (Käfer) / **Staphylinidae** (Kurzflügelkäfer, Kurzflügler, Raubkäfer, Raubkurzkäfer)
- **Arthropoda** (Gliederfüßer) / **Insecta** (Insekten) / **Collembola** (Springschwänze)
- **Arthropoda** (Gliederfüßer) / **Insecta** (Insekten) / **Diptera** (Zweiflügler)
- **Arthropoda** (Gliederfüßer) / **Insecta** (Insekten) / **Diptera** (Zweiflügler) / **Ceratopogonidae** (Bartmücken, Gnitzen) / **Bezzia sp.**
- **Arthropoda** (Gliederfüßer) / **Insecta** (Insekten) / **Diptera** (Zweiflügler) / **Chironomidae** (Schwarmmücken, Schwarzmücken, Zuckmücken)
- **Arthropoda** (Gliederfüßer) / **Insecta** (Insekten) / **Diptera** (Zweiflügler) / **Phoridae** (Buckelfliegen, Randnervfliegen, Rennfliegen)
- **Arthropoda** (Gliederfüßer) / **Insecta** (Insekten) / **Diptera** (Zweiflügler) / **Stratiomyidae** (Waffenfliegen)
- **Arthropoda** (Gliederfüßer) / **Insecta** (Insekten) / **Diptera** (Zweiflügler) / **Trichoceridae** (Wintermücken, Winterschnaken)
- **Arthropoda** (Gliederfüßer) / **Insecta** (Insekten) / **Homoptera** (Gleichflügler, Pflanzensauger) / **Psylloidea sp.** (Blattflöhe)
- **Arthropoda** (Gliederfüßer) / **Insecta** (Insekten) / **Plecoptera** (Steinfliegen, Uferfliegen)
- **Arthropoda** (Gliederfüßer) / **Insecta** (Insekten) / **Trichoptera** (Köcherfliegen)
- **Arthropoda** (Gliederfüßer) / **Myriapoda** (Tausendfüßer, Tausendfüßler, Vielfüßer) / **Diplopoda** (Doppelfüßer, Doppelfüßler)
- **Mollusca** (Weichtiere) / **Bivalvia** (Muscheln) / **Eulamellibranchiata** (Blattkiemer, Lamellenkiemer) / **Sphaeriidae** (Erbsenmuscheln, Kugelmuscheln) / **Pisidium sp.** (Erbsenmuschel)
- **Mollusca** (Weichtiere) / **Gastropoda** (Schnecken) / **Basommatophora** (Süßwasserlungenschnecken, Wasserlungenschnecken) / **Carychiidae** (Zwerghornschnecken) / **Carychium sp.**
- **Mollusca** (Weichtiere) / **Gastropoda** (Schnecken) / **Basommatophora** (Süßwasserlungenschnecken, Wasserlungenschnecken) / **Lymnaeidae** (Schlammschnecken) / **Galba truncatula** (Kleine Sumpfschnecke)
- **Mollusca** (Weichtiere) / **Gastropoda** (Schnecken) / **Stylommatophora** (Landlungenschnecken) / **Cochlicopidae** (Achatschnecken) / **Cochlicopa sp.**
- **Mollusca** (Weichtiere) / **Gastropoda** (Schnecken) / **Stylommatophora** (Landlungenschnecken) / **Stylommatophora sp. (Gehäuseschnecken)**

- **Mollusca** (Weichtiere) / **Gastropoda** (Schnecken) / **Stylommatophora** (Landlungenschnecken) / **Zonitidae** (Glanzschnecken)
- **Nemathelminthes** (Schlauchwürmer) / **Nematoda** (Fadenwürmer)

4. Zusammenfassung der Ergebnisse

Durch den Landesverbandes für Höhlen- und Karstforschung Hessen e.V. wurden im Naturschutzgebiet „Steinberg und Wein-Berg“ sowie am östlichen Bauersberg bei Bischofsheim an der Rhön insgesamt 121 Quellen mit faunistischem Schwerpunkt kartiert und untersucht.

Die gute Qualität der unbeeinträchtigten Quellen lässt sich aufgrund verschiedener Leitarten hervorragend dokumentieren. So wurden beispielsweise zahlreiche grundwasserbesiedelnde Krebsarten, die endemisch nur in Rhön und Vogelsberg vorkommende Rhön-Quellschnecke (*Bythinella compressa*) und der als Glazialrelikt geltende Alpenstrudelwurm (*Crenobia alpina*) nachgewiesen. Das vorgefundene Artenspektrum spricht für ein weitgehend intaktes Ökosystem im Grundwasserkörper und in den unbeeinflussten Quellregionen des Biosphärenreservats.

Es wurden nur wenige anthropogene Beeinflussungen festgestellt, die nachhaltig in den Lebensraum Quelle eingreifen und somit eine Gefährdung der dort lebenden Arten darstellen oder sogar eine Gefahr für den Lebensraumtyp bedeuten. Dabei handelt es sich um Gefährdungen, die durch Quellfassungen und Ablagerungen von Bauschutt und Grünabfällen in den Quellbereichen veranlasst sind. Hier sollte geprüft werden, ob der schonende Rückbau von Quellfassungen sowie das Entfernen von Verrohrungen und Wasserentnahmeschläuchen in Betracht kommt. Der Landesverband für Höhlen- und Karstforschung Hessen e.V. ist gerne bereit, bei der Renaturierung dieser Quellbereiche beratend mitzuwirken. Dadurch besteht sicherlich die Möglichkeit, einzelne Quellstandorte zu verbessern und als Lebensraum für eine Vielzahl quellspezifischer Tier- und Pflanzenarten zu erhalten.

Es wäre wichtig, die Kartierungsarbeiten im Biosphärenreservat Rhön auch in Zukunft fortzusetzen, da bisher nur ein Teil der Quellstandorte bekannt ist und hinsichtlich des Artenspektrums noch einige zoologische Überraschungen zu erwarten sind. Erstmals in Deutschland wird hier eine Mittelgebirgsregion flächendeckend und länderübergreifend untersucht. Da auch die Quellen im thüringischen und hessischen Teil des Biosphärenreservats nach gleichen Untersuchungsmethoden erfasst werden, ist die Vergleichbarkeit der Ergebnisse gewährleistet.

5. Verwendete Literatur

- BINOT, M., BLESS, R., BOYE, P. et al. (1998):** Rote Liste gefährdeter Tiere Deutschlands — Schriftenreihe für Landschaftspflege und Naturschutz, **55**: 1-434, Bonn-Bad Godesberg
- BLICK, T., HÄNGGI, A., THALER, K. (2002):** Checkliste der Spinnentiere Deutschlands, der Schweiz, Österreichs, Belgiens und der Niederlande (Arachnida: Araneae, Opiliones, Pseudoscorpiones, Scorpiones, Palpigradi). Version 1. Juni 2002:
- BUNZEL-DRÜKE, M., HAUSWIRTH, L. & SCHARF, M. (2002):** Die Klostermersch. Ein Fluss erobert seine Aue zurück. Lippstadt.
- DETERING, U. (2000):** Das Gewässerauenprogramm NRW am Beispiel der oberen Lippe. In: Gerken, B. / Lohr M. & Schumacher, E. (2000): Renaturierung von Bächen, Flüssen und Strömen. Bonn – Bad Godesberg. (= Angewandte Landschaftsökologie, H. 37)
- DOERPINGHAUS, A. (2003):** Quellen, Sümpfe und Moore in der deutsch-belgischen Hocheifel. Vegetation, Ökologie, Naturschutz. Bonn – Bad Godesberg. (= Angewandte Landschaftsökologie; Heft 58)
- ELLENBERG, H. (1996):** Vegetation Mitteleuropas mit den Alpen in ökologischer, dynamischer und historischer Sicht, 5. Auflage, Stuttgart
- FINCK, P., HÄRDLE, W., REDECKER, B. UND RIECKEN, U. (Bearb.) (2004):** Weidelandschaften und Wildnisgebiete. Vom Experiment zur Praxis. Bonn – Bad Godesberg. (= Schriftenreihe für Landschaftspflege und Naturschutz; Heft 78)
- GLÖER, P. (2002):** Die Süßwassergastropoden Nord- und Mitteleuropas. Die Tierwelt Deutschlands 73. Teil: 1-327, Hackenheim
- HAHN, H.J. (1990):** Untersuchungen über die Crustaceenfauna einiger Quellen in der montanen Region des Vogelsberges — Naturschutz heute, **9**: 41-49, Wetzlar
- HAUPT, H., HAUPT, J. (1998):** Fliegen und Mücken: Beobachtung, Lebensweise: 1-351, Augsburg
- HEUSINGER, G. (2003):** Rote Liste gefährdeter Springschrecken (Saltatoria) Bayerns — BayLfU **166**: 68-72
- HINTERLANG, D. (1992):** Vegetationsökologie der Weichwassergesellschaften zentraleuropäischer Mittelgebirge — Crunoecia **1**: 5-177
- HINTERLANG, D. (1994):** Von Bäumen, Kräutern und Moosen an Quellen. In: LÖBF-Mitteilungen 1/1994: 18-23. Recklinghausen.
- KERNEY, M.P, CAMERON, R.A.D, JUNGLUTH, J.H. (1983):** Die Landschnecken Nord- und Mitteleuropas: 1-384, Hamburg; Berlin
- KLAUSING, O. (1988):** Die Naturräume Hessens — Umweltplanung, Arbeits- und Umweltschutz (67): Wiesbaden
- MARGRAF, C., RUMM, P. (2005):** Arten- und Biotopschutz im Ökosystem Grundwasser — GWF Wasser – Abwasser 146 (7/8): 573-576, München
- NAGEL, A., ZAENKER, S. (1999):** Verbreitung der Grundwasseramphipoden *Niphargus aquilex aquilex* SCHIÖDTE, 1885 und *Niphargus aquilex schellenbergi* KARAMAN, 1932 in Hessen — Mitteilungen des Verbandes der deutschen Höhlen- und Karstforscher e.V., **45** (2): 56-60, München
- PISAREW, K, ZAENKER S. (2005):** Revitalisierung von Quellen im Main-Kinzig-Kreis — Jahrbuch Naturschutz in Hessen, **9**: 76-80, Zierenberg
- REISS, M. (2002):** Erfassung und Bewertung von Quellen, dargestellt an einem Beispielsgebiet im Hohen Vogelsberg — Diplomarbeit am Fachbereich Geographie der Philipps-Universität Marburg
Quellenkartierung Biosphärenreservat Rhön (NSG „Steinberg und Wein-Berg“ sowie östlicher Bauersberg)
Landesverband für Höhlen- und Karstforschung Hessen e.V.

REISS, M., OPP, C. (2004): Ein Erfassungs- und Bewertungsverfahren der Gewässerstrukturgüte von Quellen und Quellbächen. In: Opp, Chr. (Hrsg.): Wasserressourcen - Nutzung und Schutz, Marburger Geographische Schriften (140): 155-189, Marburg

REISS, M., STEINER, H., ZAENKER, S. (2008): The Biospeleological Register of the Hesse Federation for Cave and Karst Research (Germany) — Cave and Karst Science **35** (1): 25-34

REISS, M., ZAENKER, S. (2004): Quellenkartierung in der Gemeinde Stockheim/Unterfranken. Unveröffentlichter Untersuchungsbericht: 1-89, Fulda

REISS, M., ZAENKER, S. (2005a): Quellenkartierung im Biosphärenreservat Rhön (Kernzonen in Hessen). Unveröffentlichter Untersuchungsbericht: 1-378, Fulda

REISS, M., ZAENKER, S. (2005b): Quellenkartierung im Biosphärenreservat Rhön (Kernzonen in Thüringen). Unveröffentlichter Untersuchungsbericht: 1-144, Fulda

REISS, M., ZAENKER, S. (2005c): Quellenkartierung (2002 – 2005) im Nationalpark Kellerwald-Edersee. Unveröffentlichter Untersuchungsbericht: 1-666, Fulda

REISS, M., ZAENKER, S. (2006a): Quellenkartierung im Biosphärenreservat Rhön (Landecker und Steinkopf). Unveröffentlichter Untersuchungsbericht: 1-307, Fulda

REISS, M., ZAENKER, S. (2006b): Quellenkartierung im Biosphärenreservat Rhön (Birx, Oberweid, Unterweid). Unveröffentlichter Untersuchungsbericht: 1-293, Fulda

REISS, M., ZAENKER, S. (2006c): Quellenkartierung im Biosphärenreservat Rhön (Querenberg). Unveröffentlichter Untersuchungsbericht: 1-185, Fulda

REISS, M., ZAENKER, S. (2007a): Quellen in der Rhön – Eine faunistisch-ökologische Erfassung im Biosphärenreservat Rhön. - Beiträge Region und Nachhaltigkeit, 4 (4): 153-163, Fulda

REISS, M., ZAENKER, S. (2007b): Quellenkartierung im Biosphärenreservat Rhön (Weideflächen am Westhang der Langen Rhön). Unveröffentlichter Untersuchungsbericht: 1-373, Fulda

REISS, M., ZAENKER, S. (2008a): Quellen in der Rhön - Zustand und Besiedlung besonders schutzwürdiger Lebensräume – Jahrbuch Naturschutz in Hessen 12/2008: 27-29

REISS, M., ZAENKER, S. (2008b): Die Romersbergquelle - Betrachtung eines Kleinstlebensraums – Beiträge zur Naturkunde in Osthessen, **44**: 45-54

REISS, M., ZAENKER, S. (2008c): Quellenkartierung im Biosphärenreservat Rhön (Westhang der Wasserkuppe). Unveröffentlichter Untersuchungsbericht: 1-330, Fulda

REISS, M., ZAENKER, S. (2009): Quellenkartierung im Biosphärenreservat Rhön (Auersberg bei Hilders). Unveröffentlichter Untersuchungsbericht: 1-323, Fulda

RICHTER, W., LILLICH, W. (1975): Abriß der Hydrogeologie. Stuttgart

RIECKEN, U. (2001): Neue Konzepte des Naturschutzes zum Erhalt von Offenlandschaften. Fachlicher Hintergrund und praktische Umsetzung am Beispiel von halboffenen Weidelandschaften, Wildnisgebieten und der Redynamisierung. In: Bayerisches Landesamt für Umweltschutz (Hrsg.) (2001): Fließgewässerdynamik und Offenlandschaften. Fachtagung vom 13. – 15. März 2001, S.19-29. Augsburg

SCHITTEK, K. (2006): Vegetation von Offenland-Quellen im westlichen Hunsrück. In: Dendrocopos 33: 79-122. Trier.

SKET, B. (2005): Biodiversität im Ökosystem Grundwasser oder was lebt denn so im Grundwasser ? — GWF Wasser – Abwasser 146 (7/8): 564-567, München

STEENKEN, B. (1998): Die Grundwasserfauna. Ein Vergleich zweier Grundwasserlandschaften in Baden-Württemberg — Umweltforschung in Baden-Württemberg: 1-160, Landsberg

Quellenkartierung Biosphärenreservat Rhön (NSG „Steinberg und Wein-Berg“ sowie östlicher Bauersberg)
Landesverband für Höhlen- und Karstforschung Hessen e.V.

STERNBERG, A. (1997): Limnoökologische Untersuchungen an zwei naturnahen Quellbiotopen in der Kuppenrhön bei Rasdorf, Landkreis Fulda (Hessen) — Diplomarbeit am Fachbereich Biologie/Chemie (Zoologie) der Universität Gesamthochschule Kassel: 1-163 + Anhang, Kassel

STERNBERG, A. (1998): Die Stelmücken (Limoniidae und Pediciidae, Diptera) zweier Waldquellbiotope in der Rhön (Hessen) und ihre Phänologie — *Lauterbornia* (32): 101-111, Dinkelscherben

STERNBERG-HOLFELD, A. (2001): Die Ephemeroptera-, Plecoptera- und Trichoptera-Emergenz zweier naturnaher Waldquellen in der Kuppenrhön (Hessen) — *Lauterbornia* (41): 1-22, Dinkelscherben

STRESEMANN, E. (1992): Exkursionsfauna von Deutschland. Band 1 Wirbellose (ohne Insekten): 1-637, Berlin

STRESEMANN, E. (1994a): Exkursionsfauna von Deutschland. Band 2/1 Insekten - Erster Teil: 1-504, Jena, Stuttgart

STRESEMANN, E. (1994b): Exkursionsfauna von Deutschland. Band 2/2 Insekten - Zweiter Teil: 1-424, Jena, Stuttgart

ZAENKER, S. (1996): Zur Erfassung der hessischen Quellen- und Grundwasserfauna — *Der Grottenolm. Mitteilungsheft des Höhlenforscherclubs Bad Hersfeld e.V.*, 7 (2/96): 4-9, Fulda

ZAENKER, S. (2001): Das Biospeläologische Kataster von Hessen — *Abhandlungen zur Karst- und Höhlenkunde*, 2001 (32): CD-ROM (Fortschreibung zum 12.04.2008), München

ZAENKER, S. (2009): Datenbank des Biospeläologischen Katasters von Hessen — unveröffentlicht: Fulda

ZOLLHÖFER, J.M. (1997): Quellen - die unbekanntesten Biotope: erfassen, bewerten, schützen. Teufen (Schweiz). (= Bristol Stiftungsserie; Band 6)

ZOLLHÖFER, J.M. (1999): Spring habitats in Northern Switzerland: habitat heterogeneity, zoobenthic communities, and colonization dynamics. Diss. ETH No. 13209 Zürich