

Quellenkartierung
im
Biosphärenreservat Rhön
(Weideflächen am Westhang der Langen Rhön)



**Landesverband für Höhlen- und Karstforschung
Hessen e.V.
- Biospeläologisches Kataster -**

**im Auftrag der hessischen Verwaltungsstelle des
Biosphärenreservats Rhön**

(2007)

Inhaltsverzeichnis

	Seite
1. Einleitung	3
2. Untersuchungsmethoden	3
3. Beschreibung der untersuchten Quellen sowie Maßnahmenvorschläge zur Verbesserung der Quellstandorte	4
3.1 Untersuchtes Quellgebiet	4
3.2 Übersichtskarte und Kurzbeschreibung der Quellstandorte	4
3.2.1 Nordwestlicher Querenberg, Seifertser Hute, Melpertser Hute und Herrenwasser	4
3.2.2 Nordwestlicher Stirnberg	4
3.3 Besondere Hinweise zu Gefährdungen und Maßnahmenvorschläge zur Verbesserung einzelner Quellstandorte	7
3.4 Quellen und Beweidung	9
3.5 Anmerkungen zum zoologischen Arteninventar der untersuchten Quellen und Liste der nachgewiesenen Taxa	10
3.6 Standard-Datenbögen, Objektfotos und Artenlisten	16
4. Zusammenfassung der Ergebnisse	371
5. Literaturverzeichnis	371

1. Einleitung

Im Auftrag der hessischen Verwaltungsstelle des Biosphärenreservats Rhön wurden 2007 insgesamt 100 Quellaustritte, überwiegend auf den Weideflächen am Westhang der Langen Rhön, aufgesucht und kartiert. Der Schwerpunkt der Kartierung lag dabei auf der faunistischen Besiedelung der Quellen. Daneben wurden physikalische Parameter (Temperatur, pH-Wert, Leitfähigkeit) gemessen, das Pflanzenvorkommen an den Quellen erfasst und Gefährdungsmöglichkeiten für die Quellstandorte aufgezeigt.

Die Kartierungsarbeiten wurden vom Landesverband für Höhlen- und Karstforschung Hessen e.V. (Sarah, Christian & Stefan Zaenker, Fulda; Martin Reiss, Marburg; Andreas Willet, Berlin; Gernot Lang, Bad Hersfeld; Klaus Hofmeister, Frankfurt am Main und Dieter Kraus, Frankfurt am Main) durchgeführt.

Die Bestimmung schwieriger Fliegenfamilien wurde teilweise von Stephan von Woikowsky (Frankfurt am Main) vorgenommen. Die Spinnen wurden von Theo Blick (Hummeltal), die Weberknechte von Axel Schönhofer (Mainz), die Köcherfliegen-Imagines von Dr. Beate Wolf (Schlitz) und die Heuschrecken von Joachim Jenrich (Gersfeld/Rhön) bestimmt.

Bezüglich der allgemeinen Ausführungen zur Bedeutung der Quellen, dem Quellschutz, wichtigen Standortfaktoren sowie der Tier- und Pflanzenwelt dieser kleinräumigen Lebensräume wird auf das in 2005 für das Biosphärenreservat erstellte Gutachten zu den Quellen der Kernzonen verwiesen.

2. Untersuchungsmethoden

Nur wenige der im Biosphärenreservat liegenden Quellaustritte sind aus der topographischen Karte ersichtlich. Meist bekommt man hier nur einen Anhaltspunkt für vorhandene Quellgebiete. Der tatsächlichen Untersuchung einer Quelle geht demnach zuerst eine teilweise recht aufwendige Suche im Gelände voraus. Anhaltspunkte für Quellaustritte sind hier zumeist Geländeeinschnitte und vegetationskundliche Auffälligkeiten, z.B. über bestimmte Zeigerarten für Feuchtgebiete sowie Leitarten der Quellvegetation.

Die Quellen werden nach einem einheitlichen, länderübergreifenden Kartierungsbogen erfasst. Hier werden u.a. die genauen GPS-Koordinaten, Wasser- und Lufttemperatur, pH-Wert und elektrische Leitfähigkeit ermittelt. Im Quellumfeld werden die Umgebungslage, die Vegetation, das Bodensubstrat in der Quelle sowie das Fließverhalten festgehalten. Zur Zustandsbeschreibung wird eine Fotodokumentation angefertigt und durch Hinweise auf Beeinträchtigungen des Quellstandorts und durch Maßnahmenvorschläge ergänzt.

Die faunistische Untersuchung der Quelle erfolgt in drei Schritten. Die Wasserbewohner werden mittels eines sehr feinen Handkeschers gefangen und in die Konservierflüssigkeit überführt. Der semiaquatische Lebensraum (feuchte Quellränder) wird substratbezogen mit einer feinen Federstahlpinzette untersucht. Fluginsekten werden über der Quelle mittels eines Insektenkeschers gefangen. Alle Tierproben werden später unter einem lichtstarken Binokular aussortiert und nach Tiergruppen geordnet. Die endgültige Artbestimmung erfolgt in der Regel durch international anerkannte Experten.

3. Beschreibung der untersuchten Quellen sowie Maßnahmenvorschläge zur Verbesserung der Quellstandorte

3.1 Untersuchtetes Quellgebiet

Insgesamt wurden am Westhang der Langen Rhön 100 Quellen kartiert und untersucht. Die Quellen wurden in das Biospeläologische Kataster des Landesverbandes für Höhlen- und Karstforschung Hessen e.V. aufgenommen. Die in den folgenden Aufstellungen verwendete Katasternummer setzt sich aus der Kartenummer der topographischen Karte 1:25.000 und der laufenden Nummer der Quelle bei der Quellenkartierung zusammen.

3.2 Übersichtskarten und Kurzbeschreibung der Quellstandorte

3.2.1 Nordwestlicher Querenberg, Seifertser Hute, Melpertser Hute und Herrenwasser

Die Quellen am nordwestlichen Querenberg, auf der Seifertser und Melpertser Hute und im Bereich des Herrenwassers liegen zum Großteil auf Weideflächen. Viele dieser Quellbereiche sind durch intensiven Viehvertritt oder durch die Fassung der Quellen als Viehtränke stark beeinträchtigt. In diesem Gebiet liegen aber auch vereinzelte Erlenbrüche und Quellwaldrelikte, die einen besonderen Status als Rückzugsgebiet für seltene Tierarten haben.

3.2.2 Nordwestlicher Stirnberg

Bei den Quellen am nordwestlichen Stirnberg handelt es sich überwiegend um ungestörte Waldquellen in der Kernzone des Biosphärenreservats Rhön. Einige Quellen dienen als Rückzugsgebiet für die Rhön-Quellschnecke (*Bythinella compressa*) und den Alpenstrudelwurm (*Crenobia alpina*), der als Glazialrelikt gilt. Wenige Quellen liegen auf einer extensiv genutzten Weidefläche. In die Untersuchung wurden auch zwei Grundwasseraustritte im Grubengebiet des ehemaligen Braunkohlebergwerks St. Barbara aufgenommen, die nur wenige Meter jenseits der Landesgrenze im bayerischen Teil des Biosphärenreservats liegen.



Abb.: Blick auf die Melpertser Hute.

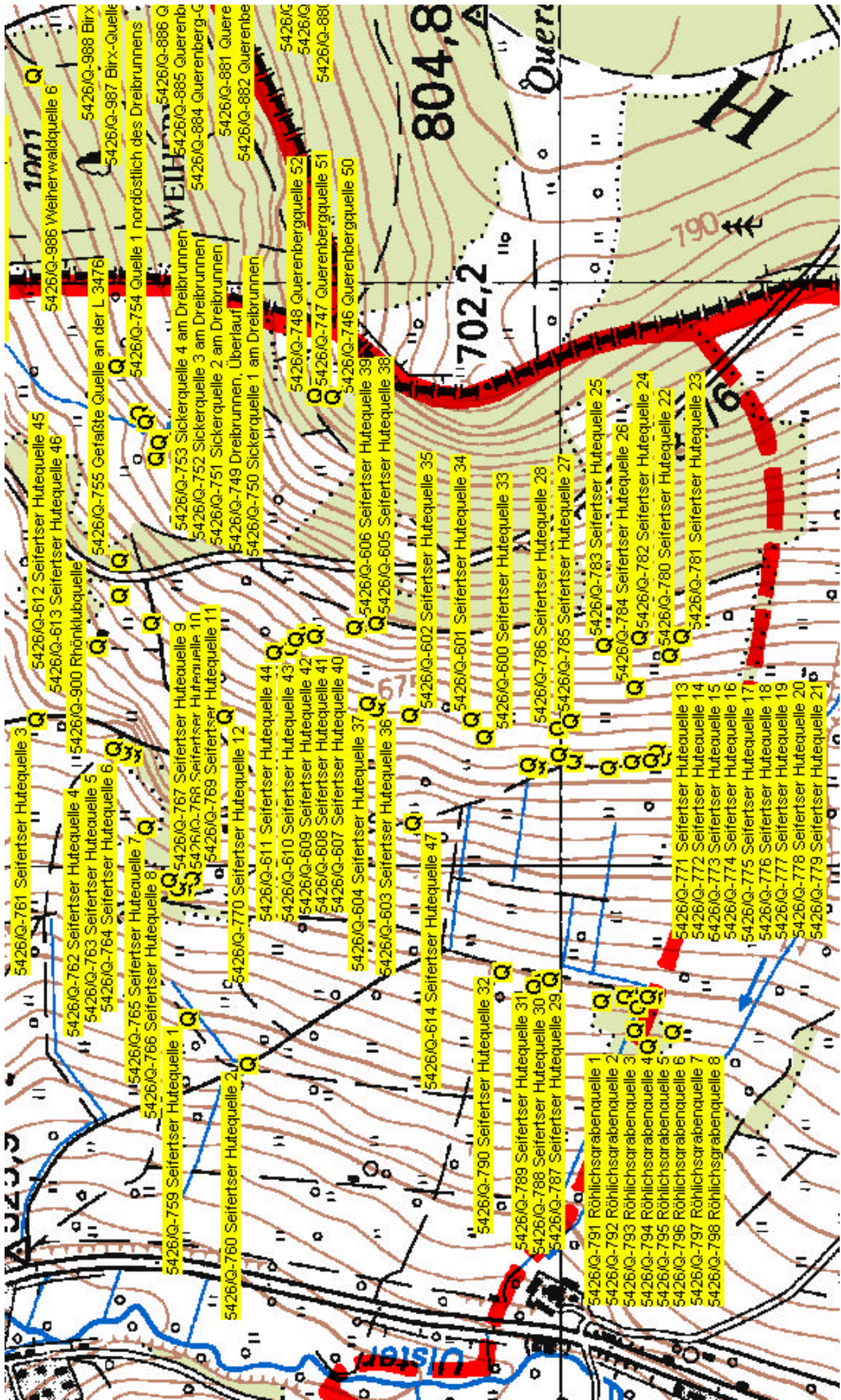

5426/Q-761 Seifertser Hutequelle 3
5426/Q-762 Seifertser Hutequelle 4
5426/Q-763 Seifertser Hutequelle 5
5426/Q-764 Seifertser Hutequelle 6
5426/Q-765 Seifertser Hutequelle 7
5426/Q-766 Seifertser Hutequelle 8
5426/Q-759 Seifertser Hutequelle 1
5426/Q-760 Seifertser Hutequelle 2
5426/Q-612 Seifertser Hutequelle 45
5426/Q-613 Seifertser Hutequelle 46
5426/Q-900 Röhlichubquelle
5426/Q-755 Gefälste Quelle an der L 3476
5426/Q-754 Quelle 1 nordöstlich des Dreibrunnens

5426/Q-753 Sickerquelle 4 am Dreibrunnen
5426/Q-752 Sickerquelle 3 am Dreibrunnen
5426/Q-751 Sickerquelle 2 am Dreibrunnen
5426/Q-749 Dreibrunnen, Überlaut
5426/Q-750 Sickerquelle 1 am Dreibrunnen
5426/Q-748 Querenbergquelle 52
5426/Q-747 Querenbergquelle 51
5426/Q-746 Querenbergquelle 50

5426/Q-606 Seifertser Hutequelle 39
5426/Q-605 Seifertser Hutequelle 38
5426/Q-602 Seifertser Hutequelle 35
5426/Q-601 Seifertser Hutequelle 34
5426/Q-600 Seifertser Hutequelle 33
5426/Q-786 Seifertser Hutequelle 28
5426/Q-785 Seifertser Hutequelle 27
5426/Q-783 Seifertser Hutequelle 25
5426/Q-784 Seifertser Hutequelle 26
5426/Q-782 Seifertser Hutequelle 24
5426/Q-780 Seifertser Hutequelle 22
5426/Q-781 Seifertser Hutequelle 23

5426/Q-771 Seifertser Hutequelle 13
5426/Q-772 Seifertser Hutequelle 14
5426/Q-773 Seifertser Hutequelle 15
5426/Q-774 Seifertser Hutequelle 16
5426/Q-775 Seifertser Hutequelle 17
5426/Q-776 Seifertser Hutequelle 18
5426/Q-777 Seifertser Hutequelle 19
5426/Q-778 Seifertser Hutequelle 20
5426/Q-779 Seifertser Hutequelle 21

5426/Q-611 Seifertser Hutequelle 44
5426/Q-610 Seifertser Hutequelle 43
5426/Q-609 Seifertser Hutequelle 42
5426/Q-608 Seifertser Hutequelle 41
5426/Q-607 Seifertser Hutequelle 40
5426/Q-604 Seifertser Hutequelle 37
5426/Q-603 Seifertser Hutequelle 36
5426/Q-614 Seifertser Hutequelle 47
5426/Q-790 Seifertser Hutequelle 32
5426/Q-789 Seifertser Hutequelle 31
5426/Q-788 Seifertser Hutequelle 30
5426/Q-787 Seifertser Hutequelle 29

5426/Q-791 Röhlichsgrabenquelle 1
5426/Q-792 Röhlichsgrabenquelle 2
5426/Q-793 Röhlichsgrabenquelle 3
5426/Q-794 Röhlichsgrabenquelle 4
5426/Q-795 Röhlichsgrabenquelle 5
5426/Q-796 Röhlichsgrabenquelle 6
5426/Q-797 Röhlichsgrabenquelle 7
5426/Q-798 Röhlichsgrabenquelle 8

5426/Q-986 Weilherwaldquelle 6
5426/Q-988 Birx
5426/Q-987 Birx-Quelle

5426/Q-881 Quere
5426/Q-882 Querenbe

5426/Q-886 Q
5426/Q-885 Querenb
5426/Q-884 Querenberg-C

5426/Q-881 Quere
5426/Q-882 Querenbe

5426/Q-886 Q
5426/Q-885 Querenb
5426/Q-884 Querenberg-C

5426/Q-881 Quere
5426/Q-882 Querenbe

5426/Q-886 Q
5426/Q-885 Querenb
5426/Q-884 Querenberg-C

5426/Q-881 Quere
5426/Q-882 Querenbe

5426/Q-886 Q
5426/Q-885 Querenb
5426/Q-884 Querenberg-C

5426/Q-881 Quere
5426/Q-882 Querenbe

5426/Q-886 Q
5426/Q-885 Querenb
5426/Q-884 Querenberg-C

5426/Q-881 Quere
5426/Q-882 Querenbe

5426/Q-886 Q
5426/Q-885 Querenb
5426/Q-884 Querenberg-C

5426/Q-881 Quere
5426/Q-882 Querenbe

5426/Q-886 Q
5426/Q-885 Querenb
5426/Q-884 Querenberg-C

5426/Q-881 Quere
5426/Q-882 Querenbe

5426/Q-886 Q
5426/Q-885 Querenb
5426/Q-884 Querenberg-C

5426/Q-881 Quere
5426/Q-882 Querenbe

5426/Q-886 Q
5426/Q-885 Querenb
5426/Q-884 Querenberg-C

5426/Q-881 Quere
5426/Q-882 Querenbe

5426/Q-886 Q
5426/Q-885 Querenb
5426/Q-884 Querenberg-C

5426/Q-881 Quere
5426/Q-882 Querenbe

5426/Q-886 Q
5426/Q-885 Querenb
5426/Q-884 Querenberg-C

5426/Q-881 Quere
5426/Q-882 Querenbe

5426/Q-886 Q
5426/Q-885 Querenb
5426/Q-884 Querenberg-C

5426/Q-881 Quere
5426/Q-882 Querenbe

5426/Q-886 Q
5426/Q-885 Querenb
5426/Q-884 Querenberg-C

5426/Q-881 Quere
5426/Q-882 Querenbe

5426/Q-886 Q
5426/Q-885 Querenb
5426/Q-884 Querenberg-C

5426/Q-881 Quere
5426/Q-882 Querenbe

5426/Q-886 Q
5426/Q-885 Querenb
5426/Q-884 Querenberg-C

5426/Q-881 Quere
5426/Q-882 Querenbe

5426/Q-886 Q
5426/Q-885 Querenb
5426/Q-884 Querenberg-C

5426/Q-881 Quere
5426/Q-882 Querenbe

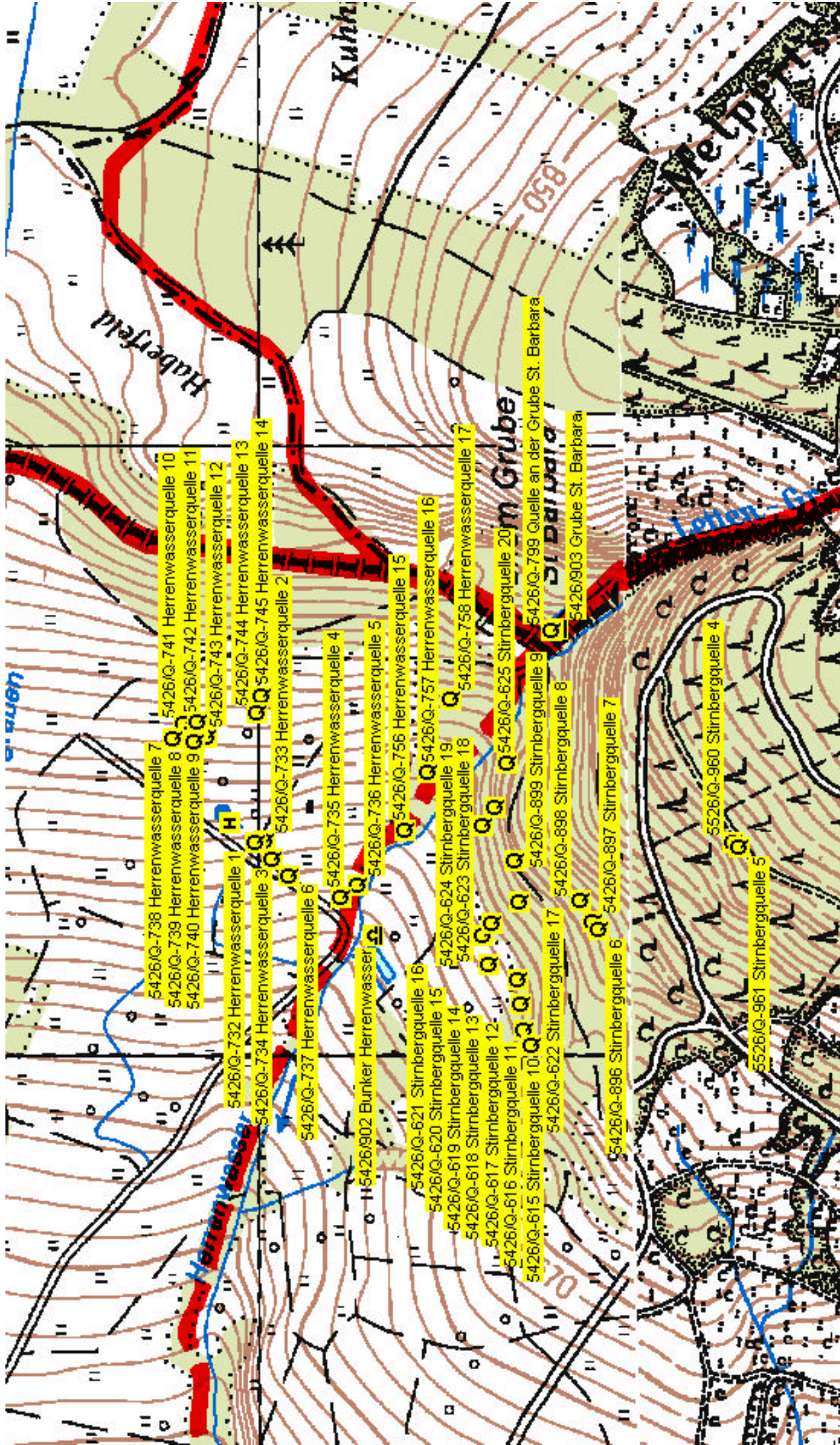

- 5426/Q-738 Herrenwasserquelle 7
- 5426/Q-739 Herrenwasserquelle 8
- 5426/Q-740 Herrenwasserquelle 9
- 5426/Q-741 Herrenwasserquelle 10
- 5426/Q-742 Herrenwasserquelle 11
- 5426/Q-743 Herrenwasserquelle 12
- 5426/Q-732 Herrenwasserquelle 1
- 5426/Q-733 Herrenwasserquelle 2
- 5426/Q-734 Herrenwasserquelle 3
- 5426/Q-735 Herrenwasserquelle 4
- 5426/Q-736 Herrenwasserquelle 5
- 5426/Q-737 Herrenwasserquelle 6
- 5426/902 Bunker Herrenwasser
- 5426/Q-621 Stirnbergquelle 16
- 5426/Q-620 Stirnbergquelle 15
- 5426/Q-619 Stirnbergquelle 14
- 5426/Q-618 Stirnbergquelle 13
- 5426/Q-617 Stirnbergquelle 12
- 5426/Q-616 Stirnbergquelle 11
- 5426/Q-615 Stirnbergquelle 10
- 5426/Q-622 Stirnbergquelle 17
- 5426/Q-623 Stirnbergquelle 18
- 5426/Q-624 Stirnbergquelle 19
- 5426/Q-756 Herrenwasserquelle 15
- 5426/Q-757 Herrenwasserquelle 16
- 5426/Q-758 Herrenwasserquelle 17
- 5426/Q-899 Stirnbergquelle 9
- 5426/Q-898 Stirnbergquelle 8
- 5426/Q-896 Stirnbergquelle 6
- 5426/Q-897 Stirnbergquelle 7
- 5526/Q-961 Stirnbergquelle 5
- 5526/Q-960 Stirnbergquelle 4
- 5426/Q-799 Quelle an der Grube St. Barbara
- 5426/903 Grube St. Barbara

3.3 Besondere Hinweise zu Gefährdungen und Maßnahmenvorschläge zur Verbesserung einzelner Quellstandorte

Nur ein Teil der untersuchten Quellen kann als naturnah angesehen werden. Bei vielen Quellstandorten wurden anthropogene Beeinflussungen festgestellt, die nachhaltig in den Lebensraum Quelle eingreifen und somit eine Gefährdung der dort lebenden Arten darstellen oder sogar eine Gefahr für den Lebensraumtyp bedeuten.

So ist beispielsweise bekannt, dass Grundwasserflohkrebse nachts zur Nahrungsaufnahme das Grundwasser verlassen und tagsüber wieder Schutz im Grundwasserkörper suchen. Durch das Anbringen von Verrohrungen sind diese Wanderbewegungen unterbrochen. Außerhalb des Grundwasserkörpers können die Tiere aufgrund ihrer Lichtempfindlichkeit und mangels Anpassung an den Feinddruck der Oberflächenfauna nur wenige Tage überleben.

Im Untersuchungsgebiet sind 13 Quellen durch Quellfassungen und Verrohrungen gefährdet. Hier sollte geprüft werden, ob der schonende Rückbau von Quellfassungen und das Entfernen von Verrohrungen sowie Wasserentnahmeschläuchen in Betracht kommt, soweit die Quellen nicht mehr für die Trinkwasserversorgung genutzt werden. Im einzelnen betrifft dies folgende Quellen:

KatasterNr	Objekt
5426/903	Grube St. Barbara
5426/Q-600	Seifertser Hutequelle 33
5426/Q-610	Seifertser Hutequelle 43
5426/Q-611	Seifertser Hutequelle 44
5426/Q-732	Herrenwasserquelle 1
5426/Q-736	Herrenwasserquelle 5
5426/Q-737	Herrenwasserquelle 6
5426/Q-744	Herrenwasserquelle 13
5426/Q-749	Dreibrunnen, Überlauf
5426/Q-755	Gefaßte Quelle an der L3476
5426/Q-770	Seifertser Hutequelle 12
5426/Q-799	Quelle an der Grube St. Barbara
5426/Q-900	Rhönklubquelle

55 Quellen im Untersuchungsgebiet sind durch Viehvertritt und der damit einhergehenden Eutrophierung beeinträchtigt. Hier könnte schon eine extensivere Beweidung für die Entlastung der Quellstandorte sorgen. Eine gute Maßnahme ist die großflächige Umfassung von Quellbereichen mit großen Basaltblöcken, die den Viehvertritt verhindert und die unmittelbaren Quellbereiche schützt.

Eine doppelte Beeinträchtigung stellen die als Viehtränken (teilweise mit alten Badewannen als Auffangbehälter) gefassten Quellen auf den Weideflächen dar. Hier wäre es wünschenswert, wenn solche Tränken aus den unmittelbaren Quellbereichen in untere Bachabschnitte verlagert würden.

Oberhalb der Herrenwasserquelle 16 (Kat.Nr. 5426/Q-757) befinden sich massive Müllablagerungen, die entsorgt werden sollten. Auffallend im gesamten Untersuchungsgebiet sind viele alte und verrostete Stacheldrahtreste, die eine akute Verletzungsgefahr für Wildtiere darstellen.

Bei der Grube St. Barbara sollte überlegt werden, ob der alte Braunkohlestollen nicht wieder geöffnet und anschließend fledermausgerecht gesichert werden kann. Aufgrund der guten Habitatanbindung könnte so ein wichtiges Fledermaus-Winterquartier geschaffen werden.



Abb.: Die Seifertser Hutequelle 12 (Kat.Nr. 5426/Q-770) wird intensiv als Viehtränke genutzt.



Abb.: Müllablagerungen oberhalb der Herrenwasserquelle 16 (Kat.Nr. 5426/Q-757).

3.4 Quellen und Beweidung

Eine bislang in Untersuchungen und Forschungsprojekten zu Quellbiotopen sehr wenig berücksichtigtes Thema, ist die Frage nach den Auswirkungen von Beweidung auf Quellen und Quellbäche. Vor allem die Fragestellung nach möglichen positiven Effekten aus naturschutzfachlicher Sicht wird häufig nicht verfolgt. Gerade unter der Berücksichtigung von nützlichen Kopplungseffekten von Biotopschutz und Beweidungsmanagement ist ein solches Forschungsdefizit besonders anzuklagen.

Erste Ansätze von Untersuchungen liegen für bestimmte Naturräume bereits vor, berücksichtigen aber meist aus vegetationskundlicher Sicht die Auswirkungen von Trittschäden auf die pflanzliche Besiedlung von Quellen (SCHITTEK 2006, DOERPINGHAUS 2003, HINTERLANG 1994, HINTERLANG 1992) und weniger die Auswirkungen auf die Besiedlung von Tieren, insbesondere von Wirbellosen (ZOLLHÖFER 1999, ZOLLHÖFER 1997).

Allgemein ist die Diskussion um Beweidungsprojekte in der Naturschutzpraxis in den letzten Jahren deutlich forciert worden (Vergleiche zum Beispiel die Fachbeiträge in FINCK, HÄRDTLE, REDECKER UND RIECKEN 2004). Dabei ist bei zahlreichen Projekten zum Gewässerschutz und zur Gewässerentwicklung (Renaturierung und Revitalisierung) das Thema „Beweidung“ in den Mittelpunkt gerückt oder zumindest spielt dieses Thema eine wesentliche Rolle in der fortlaufenden Bewirtschaftung von Gewässern und deren Umland (z.B. BUNZEL-DRÜKE, HAUSWIRTH und SCHARF 2002, RIECKEN 2001, DETERING 2000). Der Strukturwandel in der Landwirtschaft und die stärker an Kosten- und Nutzeneffizienz orientierten, neuen Leitbilder im praktischen Naturschutz haben dazu geführt, dass die großflächige, extensive Beweidung mit Großherbivoren einen Weg darstellt, unsere Kulturlandschaften im Sinne einer nachhaltigen Bewirtschaftung mit den Zielen von Landwirtschaft und Naturschutz harmonisierend, entsprechend „offen“ zu halten.

Eine Rückbesinnung auf „historisierte“ Leitbilder zur Entwicklung von Landschaftsbildern, die meist ein Mosaik aus völlig baumfreien, halboffenem Grünland mit Feldgehölz-Inseln und Wäldern und Forsten ergeben, haben zudem den Einsatz alter Nutztierassen und redomestizierten Arten gefördert. Auch der Anblick von „Wildtieren“ passt hierbei in das Konzept „mehr Wildnis“. So gesehen erscheinen die zahlreichen Rückzüchtungen, wie beispielsweise dem Heckrind (*Bos taurus taurus*), als logische Konsequenz. Die typische Ausbildung eines Winterfells, das die Tiere gegen Temperaturen bis -25°C problemlos schützt ermöglicht einen ganzjähriger Besatz von Flächen. Entsprechend ihrer Robustheit und der natürlichen Instinkte kommen Heckrinder meist ohne menschliches Eingreifen in der freien Landschaft zurecht, so das häufig von einer „ungesteuerten Naturentwicklung ohne Nutzungsdruck“ die Rede ist.

Hinsichtlich einer für Quellbiotope im Offenland positiven strukturellen Entwicklung ist der geringe Besatz mit Großherbivoren wichtig. Hierbei sollte beim Viehbesatz darauf geachtet werden, dass die Großvieheinheit (GVE) von 0,6 nicht überschritten wird. Außerdem sollten die Arealgrößen entsprechend mindestens 80 Hektar betragen und bereits unterschiedliche Bodennutzungsformen aufzeigen (Wald, Feldgehölze, Offenland). Der Viehtritt richtet dann keine bleibenden Schäden an, weil die Quellen bzw. die Quellfluren nicht ständig und vor allem nicht in hoher Individuendichte „zertrampelt“ werden. Das Gegenteil ist der Fall: Erst durch die extensive Beweidung gelingt das Aufkommen und der Erhalt von seltenen Binsen-Quellsumpfwiesen (vgl. ELLENBERG 1996). Durch den partiellen Abbruch der Kraut- und Grasvegetation entstehen dann artenreiche Quellfluren, da diese offengelegten Stellen sehr gut von Moosen wiederbesiedelt werden (HINTERLANG 1994). Diese Entwicklung konnte auf einer beweideten Fläche am Querenberg (bayerische Rhön) bereits beobachtet werden (REISS & ZAENKER 2006c). Einer Degeneration solcher Quellfluren müsste landschaftspflegerisch mit Mahd begegnet werden. Hierfür sorgen jedoch die Heckrinder mit Abfressen der entsprechenden Gras-Vegetation. An Stellen wo das Vieh seltener diese Quellfluren aufsucht, entwickelt sich dann zunächst das Schilfrohr, später können in diesem Schutz dann erste Pioniergehölze wie Birke und Weide Gehölzinseln bilden. Bedingt durch die extensive Beweidung mit (Heck-)Rindern kann so eine abwechslungsreiche und im Artenspektrum vielfältige Landschaft entstehen.

3.5 Anmerkungen zum zoologischen Arteninventar der untersuchten Quellen und Liste der nachgewiesenen Taxa

Alle zoologischen Funde wurden so weit wie möglich vorbestimmt. Die Funde wurden anschließend an Experten weitergeleitet. Eine genaue Artbestimmung verschiedener Tiergruppen kann im Einzelfall aber mehrere Jahre dauern.

Insgesamt konnten bei den Vorbestimmungen 290 Taxa unterschieden werden. Die genaue Aufstellung der gefundenen Taxa zum derzeitigen Stand der Bestimmungen ergibt sich aus der folgenden Taxaliste.

Die gute Qualität der unbeeinträchtigten Quellen lässt sich aufgrund verschiedener Leitarten gut dokumentieren. So wurden eine Vielzahl von grundwasserbesiedelnden Arten (z.B. zahlreiche Muschel- und Ruderfußkrebse) gefunden. Grundwasserflohkrebse der Gattung *Niphargus* wurde in 12 der untersuchten Quellen gefunden. Dies spricht für ein weitgehend intaktes Ökosystem im Grundwasserkörper des Biosphärenreservats.

Die endemisch nur in der Rhön und im Vogelsberg vorkommende Rhön-Quellschnecke (*Bythinella compressa*) konnte in 28 Quellen festgestellt werden.

In insgesamt 10 der untersuchten Quellen wurde der Alpenstrudelwurm (*Crenobia alpina*) gefunden. Die Art gilt als Glazialrelikt und ist im Saprobienindex für die Gewässergüte ein Anzeiger für absolut sauberes Wasser. Als krenobionte Art gilt die Köcherfliegenart *Crunoecia irrorata*, die in 9 der kartierten Quellen nachgewiesen wurde. Weitere interessante Bestimmungsergebnisse sind vor allem bei den bei den Zweiflüglern zu erwarten.



Abb.: *Adulter Feuersalamander an der Herrenwasserquelle 1 (Kat.Nr. 5426/Q-732).*

Interessant ist der Fund der Wespenspinne (*Argiope bruennichi*) an zwei Quellstandorten. Die Ausbreitung dieser wärmeliebende Art bis in die Hochlagen der Rhön, könnte eventuell als Anzeiger für eine zunehmende Klimaerwärmung gewertet werden. An einem Quellstandort wurde die in der Roten Liste für Hessen als stark gefährdet eingestufte Sumpfschrecke (*Mecostethus grossus*) gefunden.



Abb.: Weibliche Wespenspinne im Quellbereich der Seifertser Hutequelle 35 (Kat.Nr. 5426/Q-602).

Stamm	Klasse	Klasse, deutsch	Ordnung	Ordnung, deutsch	Familie	Familie, deutsch	Art	Art, deutsch	Anzahl, Einzel Individuen
Arthropoda	Gliederfüßer	Arachnida	Opiliones	Aferspinnen, Kanker, Weberknechte	Phalangidae	Echte Weberknechte, Schneider	Ritena triangulans		4
Arthropoda	Gliederfüßer	Arachnida	Pseudoscorpiones	Aferscorpione, Mooskorpione, Pseudoskorpione	Nebulidae		Nebulium sp.		3
Arthropoda	Gliederfüßer	Crustacea	Amphipoda	Flohkrebe	Gammaridae		Gammarus fossarum	Bachflohkrebs	9
Arthropoda	Gliederfüßer	Crustacea	Amphipoda	Flohkrebe	Niphargidae		Niphargus schellenbergi	Schellenberg-Grundwasserflohkrebs	6
Arthropoda	Gliederfüßer	Crustacea	Amphipoda	Flohkrebe	Amphipodidae		Niphargus sp.	Grundwasserflohkrebs	7
Arthropoda	Gliederfüßer	Crustacea	Copepoda	Ruderfußkrebse	Ruderfüßidae	Hügelflinge	?		6
Arthropoda	Gliederfüßer	Crustacea	Diplostrophia	Kraienrückenschwänze, Zweischäler	Raphebirothoidea sp.	Raupenhüpflinge	?		69
Arthropoda	Gliederfüßer	Crustacea	Isoptoda	Asessh	?	Kugelsasseln, Rollasseln	?		1
Arthropoda	Gliederfüßer	Crustacea	Isoptoda	Asessh	Armadillidiidae		Armadillidium sp.		6
Arthropoda	Gliederfüßer	Crustacea	Isoptoda	Asessh	Ligididae	Ligidium hyponomum			3
Arthropoda	Gliederfüßer	Crustacea	Isoptoda	Asessh	Oniscidae	Oniscus asellus		Mauerassel	2
Arthropoda	Gliederfüßer	Crustacea	Isoptoda	Asessh	Porellonidae		?		1
Arthropoda	Gliederfüßer	Crustacea	Isoptoda	Asessh	Trichoniscidae	Zwergasseln	?		21
Arthropoda	Gliederfüßer	Crustacea	Isoptoda	Asessh	Trichoniscidae	Zwergasseln	Trichoniscus sp.		7
Arthropoda	Gliederfüßer	Crustacea	Isoptoda	Asessh	Asellidae	Feldheuschrecken	?		36
Arthropoda	Gliederfüßer	Insecta	Colleoptera	Feldheuschrecken	Acriidae	Feldheuschrecken	Chorthippus albomarginatus	Weißrandiger Grashüpfer	6
Arthropoda	Gliederfüßer	Insecta	Colleoptera	Feldheuschrecken	Acriidae	Feldheuschrecken	Chorthippus biguttatus	Nachtigall-Grashüpfer	8
Arthropoda	Gliederfüßer	Insecta	Colleoptera	Feldheuschrecken	Acriidae	Feldheuschrecken	Chorthippus dorsatus		4
Arthropoda	Gliederfüßer	Insecta	Colleoptera	Feldheuschrecken	Acriidae	Feldheuschrecken	Chorthippus montanus		2
Arthropoda	Gliederfüßer	Insecta	Colleoptera	Feldheuschrecken	Acriidae	Feldheuschrecken	Chorthippus parallelus	Gemeiner Grashüpfer	20
Arthropoda	Gliederfüßer	Insecta	Colleoptera	Feldheuschrecken	Acriidae	Feldheuschrecken	Chorthippus sp.		23
Arthropoda	Gliederfüßer	Insecta	Colleoptera	Feldheuschrecken	Acriidae	Feldheuschrecken	Fedthiseus grossus	Sumpfschrecke	1
Arthropoda	Gliederfüßer	Insecta	Colleoptera	Feldheuschrecken	Acriidae	Feldheuschrecken	Onocetis viridulus	Bunter Grashüpfer	13
Arthropoda	Gliederfüßer	Insecta	Colleoptera	Feldheuschrecken	Acriidae	Feldheuschrecken	?		1
Arthropoda	Gliederfüßer	Insecta	Colleoptera	Käfer	Curculionidae	Laufkäfer	?		15
Arthropoda	Gliederfüßer	Insecta	Colleoptera	Käfer	Curculionidae	Kugelskäfer, Marienkäfer	?		7
Arthropoda	Gliederfüßer	Insecta	Colleoptera	Käfer	Curculionidae	Kugelskäfer, Marienkäfer	?		17
Arthropoda	Gliederfüßer	Insecta	Colleoptera	Käfer	Curculionidae	Rüsselkäfer, Russler	Coccinella septempunctata	Siebenpunkt	7
Arthropoda	Gliederfüßer	Insecta	Colleoptera	Käfer	Curculionidae	Echte Schwimmkäfer, Schwimmkäfer	Agabus sp.		19
Arthropoda	Gliederfüßer	Insecta	Colleoptera	Käfer	Dytiscidae	Echte Schwimmkäfer, Schwimmkäfer	Hydroporinae sp.		2
Arthropoda	Gliederfüßer	Insecta	Colleoptera	Käfer	Elateridae	Schmetze, Schnellkäfer	?		5
Arthropoda	Gliederfüßer	Insecta	Colleoptera	Käfer	Elmidae	Hakenkäfer, Klauenkäfer	?		3
Arthropoda	Gliederfüßer	Insecta	Colleoptera	Käfer	Hydraenidae	Langgäster, Längstasterwasserkäfer	?		1
Arthropoda	Gliederfüßer	Insecta	Colleoptera	Käfer	Hydrophilidae	Wasserreunde, Wasserkäfer	?		8
Arthropoda	Gliederfüßer	Insecta	Colleoptera	Käfer	Hydrophilidae	Wasserreunde, Wasserkäfer	Laccania sp.		19
Arthropoda	Gliederfüßer	Insecta	Colleoptera	Käfer	Hydrophilidae	Wasserreunde, Wasserkäfer	Peloponous sp.		20
Arthropoda	Gliederfüßer	Insecta	Colleoptera	Käfer	Phyllidae	Haarflügel, Federflügel	?		25
Arthropoda	Gliederfüßer	Insecta	Colleoptera	Käfer	Scarabaeidae	Blattornkäfer, Laubkäfer	?		6
Arthropoda	Gliederfüßer	Insecta	Colleoptera	Käfer	Scirtidae	Jochkäfer, Sumpfkäfer	?		11
Arthropoda	Gliederfüßer	Insecta	Colleoptera	Käfer	Staphylinidae	Kurzflügelkäfer, Kurzflügel, Raubkäfer, Raubkurzkäfer	?		40
Arthropoda	Gliederfüßer	Insecta	Collembola	Springschwänze	?		?		58
Arthropoda	Gliederfüßer	Insecta	Dermaptera	Ohrnehkrecher, Ohrläusen, Ohrwürmer	?		?		10
Arthropoda	Gliederfüßer	Insecta	Diptera	Zweiflügler	?		?		21
Arthropoda	Gliederfüßer	Insecta	Diptera	Zweiflügler	Agromyzidae	Minerfliegen	?		6
Arthropoda	Gliederfüßer	Insecta	Diptera	Zweiflügler	Antropodidae	Brennfliegen, Priemennücken, Priemfliegen	?		5
Arthropoda	Gliederfüßer	Insecta	Diptera	Zweiflügler	Atractodespidae	Braunfliegen	?		1
Arthropoda	Gliederfüßer	Insecta	Diptera	Zweiflügler	Asilidae	Raubfliegen	?		9
Arthropoda	Gliederfüßer	Insecta	Diptera	Zweiflügler	Bibionidae	Haarmücken, Märzfliegen	Machinus sp.		9
Arthropoda	Gliederfüßer	Insecta	Diptera	Zweiflügler	Bombyliidae	Hummelschweber	?		1
Arthropoda	Gliederfüßer	Insecta	Diptera	Zweiflügler	Brachyera sp.	Fliegen	?		85
Arthropoda	Gliederfüßer	Insecta	Diptera	Zweiflügler	Calliphoridae	Schmeißfliegen	?		2
Arthropoda	Gliederfüßer	Insecta	Diptera	Zweiflügler	Calliphoridae	Schmeißfliegen	Polezia sp.		1
Arthropoda	Gliederfüßer	Insecta	Diptera	Zweiflügler	Ceratomyidae	Galmücken	?		19
Arthropoda	Gliederfüßer	Insecta	Diptera	Zweiflügler	Ceratopogonidae	Bärmücken, Gnitzen	?		20
Arthropoda	Gliederfüßer	Insecta	Diptera	Zweiflügler	Ceratopogonidae	Bärmücken, Gnitzen	Bezzia sp.		20
Arthropoda	Gliederfüßer	Insecta	Diptera	Zweiflügler	Chironomidae	Schwammücken, Schwarzmücken, Zuckmücken	?		140
Arthropoda	Gliederfüßer	Insecta	Diptera	Zweiflügler	Culicidae	Schwarzmücken	?		13
Arthropoda	Gliederfüßer	Insecta	Diptera	Zweiflügler	Culicidae	Schwarzmücken	?		18
Arthropoda	Gliederfüßer	Insecta	Diptera	Zweiflügler	Dixidae	Doppelstermücken, Meniskusmücken, Tastermücken	Dixa sp.		13
Arthropoda	Gliederfüßer	Insecta	Diptera	Zweiflügler	Dolichopodidae	Langbeinfliegen	?		65
Arthropoda	Gliederfüßer	Insecta	Diptera	Zweiflügler	Dolichopodidae	Langbeinfliegen	Dolichopus plumpes		1
Arthropoda	Gliederfüßer	Insecta	Diptera	Zweiflügler	Drosophilidae	Essigfliegen, Fruchtfliegen, Taurfliegen	?		5
Arthropoda	Gliederfüßer	Insecta	Diptera	Zweiflügler	Empidoidea	Tanzfliegen	?		58
Arthropoda	Gliederfüßer	Insecta	Diptera	Zweiflügler	Ephydriidae	Salzseefliegen, Sumpfliegen	Cricocera sp.		3
Arthropoda	Gliederfüßer	Insecta	Diptera	Zweiflügler	Fanniidae	Dunkelfliegen, Scheinfliegen	?		3
Arthropoda	Gliederfüßer	Insecta	Diptera	Zweiflügler	Heleomyzidae	Heleomyziden	?		3
Arthropoda	Gliederfüßer	Insecta	Diptera	Zweiflügler	Lauxaniidae	Faulfliegen, Polierfliegen, Schmalfliegen	Syllia sp.		30
Arthropoda	Gliederfüßer	Insecta	Diptera	Zweiflügler	Lauxaniidae	Faulfliegen, Polierfliegen, Schmalfliegen	Lycella torida		1
Arthropoda	Gliederfüßer	Insecta	Diptera	Zweiflügler	Lauxaniidae	Faulfliegen, Polierfliegen, Schmalfliegen	Minetta fasciata		1
Arthropoda	Gliederfüßer	Insecta	Diptera	Zweiflügler	Limoniidae	Sternmücken, Sumpfmücken	Sapromyza basalis		65
Arthropoda	Gliederfüßer	Insecta	Diptera	Zweiflügler	Limoniidae	Sternmücken, Sumpfmücken	Limonia		3
Arthropoda	Gliederfüßer	Insecta	Diptera	Zweiflügler	Lonchopteridae	Laucherfliegen	Rheinschmuke		62
Arthropoda	Gliederfüßer	Insecta	Diptera	Zweiflügler	Muscidae	Echte Fliegen	?		9
Arthropoda	Gliederfüßer	Insecta	Diptera	Zweiflügler	Muscidae	Echte Fliegen	Haemadobosca simulans		1
Arthropoda	Gliederfüßer	Insecta	Diptera	Zweiflügler	Muscidae	Echte Fliegen	Hydrotaea sp.		1
Arthropoda	Gliederfüßer	Insecta	Diptera	Zweiflügler	Mycetophilidae	Muschelkäfer	Musca Evia		16
Arthropoda	Gliederfüßer	Insecta	Diptera	Zweiflügler	Mycetophilidae	Muschelkäfer	?		7
Arthropoda	Gliederfüßer	Insecta	Diptera	Zweiflügler	Nematocera sp.	Mücken	?		1
Arthropoda	Gliederfüßer	Insecta	Diptera	Zweiflügler	Opomyzidae	Saftfliegen, Wesenfliegen	?		4
Arthropoda	Gliederfüßer	Insecta	Diptera	Zweiflügler	Opomyzidae	Saftfliegen, Wesenfliegen	Geomyza sp.		4

Stamm	Stamm_deutsch	Klasse	Klasse_deutsch	Ordnung	Ordnung_deutsch	Familie	Familie_deutsch	Art	Art_deutsch	Anzahl_Einzelvunde
Mollusca	Wechlere	Gastropoda	Schnecken	Basommatophora	Süßwasserschnepfenschnecken, Wasserslungenschnecken	Planorbidae	Posthornschnecken, Tellerschnecken	?		3
Mollusca	Wechlere	Gastropoda	Schnecken	Neoteneiogliosa		Hydrobiidae	Wassersdelschnecken		Rhön-Quellschnecke	28
Mollusca	Wechlere	Gastropoda	Schnecken	Syrommatophora	Landlungenschnepfenschnecken	Aronidae	Wegschnecken			16
Mollusca	Wechlere	Gastropoda	Schnecken	Syrommatophora	Landlungenschnepfenschnecken	Aronidae	Wegschnecken		Große Wegschnecke	12
Mollusca	Wechlere	Gastropoda	Schnecken	Syrommatophora	Landlungenschnepfenschnecken	Boraginellidae	Wurmmäckschnecken		Wurmmäckschnecke	1
Mollusca	Wechlere	Gastropoda	Schnecken	Syrommatophora	Landlungenschnepfenschnecken	Boraginellidae	Wurmmäckschnecken			1
Mollusca	Wechlere	Gastropoda	Schnecken	Syrommatophora	Landlungenschnepfenschnecken	Cochlicopidae	Achalschnecken			2
Mollusca	Wechlere	Gastropoda	Schnecken	Syrommatophora	Landlungenschnepfenschnecken	Cochlicopidae	Achalschnecken		Bezahnle Achalschnecke	1
Mollusca	Wechlere	Gastropoda	Schnecken	Syrommatophora	Landlungenschnepfenschnecken	Endocionidae	Achalschnecken			4
Mollusca	Wechlere	Gastropoda	Schnecken	Syrommatophora	Landlungenschnepfenschnecken	Endocionidae	Achalschnecken			1
Mollusca	Wechlere	Gastropoda	Schnecken	Syrommatophora	Landlungenschnepfenschnecken	Endocionidae	Achalschnecken			8
Mollusca	Wechlere	Gastropoda	Schnecken	Syrommatophora	Landlungenschnepfenschnecken	Endocionidae	Achalschnecken			1
Mollusca	Wechlere	Gastropoda	Schnecken	Syrommatophora	Landlungenschnepfenschnecken	Euconulidae	Kegelechen			1
Mollusca	Wechlere	Gastropoda	Schnecken	Syrommatophora	Landlungenschnepfenschnecken	Helicidae	Schnefellschnecken			3
Mollusca	Wechlere	Gastropoda	Schnecken	Syrommatophora	Landlungenschnepfenschnecken	Helicidae	Schnefellschnecken			6
Mollusca	Wechlere	Gastropoda	Schnecken	Syrommatophora	Landlungenschnepfenschnecken	Helicidae	Schnefellschnecken			1
Mollusca	Wechlere	Gastropoda	Schnecken	Syrommatophora	Landlungenschnepfenschnecken	Limacidae	Eggschnecken, Schneigel			2
Mollusca	Wechlere	Gastropoda	Schnecken	Syrommatophora	Landlungenschnepfenschnecken	Limacidae	Eggschnecken, Schneigel			2
Mollusca	Wechlere	Gastropoda	Schnecken	Syrommatophora	Landlungenschnepfenschnecken	Syrommatophora sp. (Gehäuseschnecken)				3
Mollusca	Wechlere	Gastropoda	Schnecken	Syrommatophora	Landlungenschnepfenschnecken	Succineidae	Bernsteinschnecken			26
Mollusca	Wechlere	Gastropoda	Schnecken	Syrommatophora	Landlungenschnepfenschnecken	Zonitidae	Glanzschnecken			12
Nematelminthes	Schlauchwürmer	Gastropoda	Fadenwürmer	Syrommatophora	Landlungenschnepfenschnecken	Zonitidae	Glanzschnecken			3
Nematelminthes	Schlauchwürmer	Rotatoria	Räderlärchen, Räderlere	?		?				15
Plathelminthes	Plattwürmer	Turbellaria	Studelwürmer	?		?				14
Plathelminthes	Plattwürmer	Turbellaria	Studelwürmer	?		?				1
Plathelminthes	Plattwürmer	Turbellaria	Studelwürmer	Tridactida	Planarien, Tricladen	Planariidae	Planarien, Tricladen			1
Plathelminthes	Plattwürmer	Turbellaria	Studelwürmer	Tridactida	Planarien, Tricladen	Planariidae	Planarien, Tricladen			10
Plathelminthes	Plattwürmer	Turbellaria	Studelwürmer	Tridactida	Planarien, Tricladen	Planariidae	Planarien, Tricladen			4
Tardigrada	Bärtchen	?	?	?		?				4
Vertebrata	Wirbeltiere	Amphibia	Amphibien, Lurche	Anura	Froschlurche	Ranidae	Echte Frösche		Grasfrosch	23
Vertebrata	Wirbeltiere	Amphibia	Amphibien, Lurche	Caudata	Schwanzlurche	Salamandridae	Echte Salamander, Salamander und Wassermolche		Salamandra salamandra terrestris	1
Vertebrata	Wirbeltiere	Reptilia	Kriechtiere, Reptilien	Squamata	Schuppenkriechtiere	Lacertidae	Waldedeckse		Lacerta vivipara	1

3.6 Standard-Datenbögen, Objektfotos und Artenlisten

Im folgenden finden sich die jeweiligen Standard-Datenbögen zu jeder untersuchten Quelle. Hier sind neben den punktgenauen Koordinaten des Quellstandortes, auch vielfältige Angaben zur geographischen Lage, der Geologie, den physikalischen Parametern, der vorkommenden Pflanzen sowie Hinweise zur Gefährdung der Quellen ersichtlich. Der Standard-Datenbogen wird durch ein Foto der jeweiligen Quelle und eine komplette Faunenliste komplettiert.

Für Zwecke der Datenerhebung werden alle zoologischen Funde sowie die Objektdaten der Quellenkartierung in Dateiform zur Verfügung gestellt. Die Daten wurden so aufbereitet, dass eine Einspielung in die zentrale GIS-Datenbank des Biosphärenreservats Rhön möglich ist.

Die Standard-Datenbögen sind nach den vergebenen Katasternummern (vgl. Tz. 3.1) sortiert. Zur besseren Übersichtlichkeit wird den Datenbögen eine Aufstellung der untersuchten Quellen mit den vergebenen Katasternummern vorangestellt:

KatasterNr	Objekt
5426/903	Grube St. Barbara
5426/Q-600	Seifertser Hutequelle 33
5426/Q-601	Seifertser Hutequelle 34
5426/Q-602	Seifertser Hutequelle 35
5426/Q-603	Seifertser Hutequelle 36
5426/Q-604	Seifertser Hutequelle 37
5426/Q-605	Seifertser Hutequelle 38
5426/Q-606	Seifertser Hutequelle 39
5426/Q-607	Seifertser Hutequelle 40
5426/Q-608	Seifertser Hutequelle 41
5426/Q-609	Seifertser Hutequelle 42
5426/Q-610	Seifertser Hutequelle 43
5426/Q-611	Seifertser Hutequelle 44
5426/Q-612	Seifertser Hutequelle 45
5426/Q-613	Seifertser Hutequelle 46
5426/Q-614	Seifertser Hutequelle 47
5426/Q-615	Stirnbergquelle 10
5426/Q-616	Stirnbergquelle 11
5426/Q-617	Stirnbergquelle 12
5426/Q-618	Stirnbergquelle 13
5426/Q-619	Stirnbergquelle 14
5426/Q-620	Stirnbergquelle 15
5426/Q-621	Stirnbergquelle 16
5426/Q-622	Stirnbergquelle 17
5426/Q-623	Stirnbergquelle 18
5426/Q-624	Stirnbergquelle 19
5426/Q-625	Stirnbergquelle 20
5426/Q-732	Herrenwasserquelle 1
5426/Q-733	Herrenwasserquelle 2
5426/Q-734	Herrenwasserquelle 3
5426/Q-735	Herrenwasserquelle 4
5426/Q-736	Herrenwasserquelle 5
5426/Q-737	Herrenwasserquelle 6
5426/Q-738	Herrenwasserquelle 7
5426/Q-739	Herrenwasserquelle 8
5426/Q-740	Herrenwasserquelle 9
5426/Q-741	Herrenwasserquelle 10
5426/Q-742	Herrenwasserquelle 11

KatasterNr	Objekt
5426/Q-743	Herrenwasserquelle 12
5426/Q-744	Herrenwasserquelle 13
5426/Q-745	Herrenwasserquelle 14
5426/Q-746	Querenbergquelle 50
5426/Q-747	Querenbergquelle 51
5426/Q-748	Querenbergquelle 52
5426/Q-749	Dreibrunnen, Überlauf
5426/Q-750	Sickerquelle 1 am Dreibrunnen
5426/Q-751	Sickerquelle 2 am Dreibrunnen
5426/Q-752	Sickerquelle 3 am Dreibrunnen
5426/Q-753	Sickerquelle 4 am Dreibrunnen
5426/Q-754	Quelle 1 nordöstlich des Dreibrunnens
5426/Q-755	Gefaßte Quelle an der L3476
5426/Q-756	Herrenwasserquelle 15
5426/Q-757	Herrenwasserquelle 16
5426/Q-758	Herrenwasserquelle 17
5426/Q-759	Seifertser Hutequelle 1
5426/Q-760	Seifertser Hutequelle 2
5426/Q-761	Seifertser Hutequelle 3
5426/Q-762	Seifertser Hutequelle 4
5426/Q-763	Seifertser Hutequelle 5
5426/Q-764	Seifertser Hutequelle 6
5426/Q-765	Seifertser Hutequelle 7
5426/Q-766	Seifertser Hutequelle 8
5426/Q-767	Seifertser Hutequelle 9
5426/Q-768	Seifertser Hutequelle 10
5426/Q-769	Seifertser Hutequelle 11
5426/Q-770	Seifertser Hutequelle 12
5426/Q-771	Seifertser Hutequelle 13
5426/Q-772	Seifertser Hutequelle 14
5426/Q-773	Seifertser Hutequelle 15
5426/Q-774	Seifertser Hutequelle 16
5426/Q-775	Seifertser Hutequelle 17
5426/Q-776	Seifertser Hutequelle 18
5426/Q-777	Seifertser Hutequelle 19
5426/Q-778	Seifertser Hutequelle 20
5426/Q-779	Seifertser Hutequelle 21
5426/Q-780	Seifertser Hutequelle 22
5426/Q-781	Seifertser Hutequelle 23
5426/Q-782	Seifertser Hutequelle 24
5426/Q-783	Seifertser Hutequelle 25
5426/Q-784	Seifertser Hutequelle 26
5426/Q-785	Seifertser Hutequelle 27
5426/Q-786	Seifertser Hutequelle 28
5426/Q-787	Seifertser Hutequelle 29
5426/Q-788	Seifertser Hutequelle 30
5426/Q-789	Seifertser Hutequelle 31
5426/Q-790	Seifertser Hutequelle 32
5426/Q-791	Röhlichgrabenquelle 1

KatasterNr	Objekt
5426/Q-792	Röhlichsgabenquelle 2
5426/Q-793	Röhlichsgabenquelle 3
5426/Q-794	Röhlichsgabenquelle 4
5426/Q-795	Röhlichsgabenquelle 5
5426/Q-796	Röhlichsgabenquelle 6
5426/Q-797	Röhlichsgabenquelle 7
5426/Q-798	Röhlichsgabenquelle 8
5426/Q-799	Quelle an der Grube St. Barbara
5426/Q-896	Stirnbergquelle 6
5426/Q-897	Stirnbergquelle 7
5426/Q-898	Stirnbergquelle 8
5426/Q-899	Stirnbergquelle 9
5426/Q-900	Rhönklubquelle

5426/903 Grube St. Barbara

Quellenkartierung im Biosphärenreservat Rhön – Standard-Datenbogen

Katasternummer	5426/903			
Name der Quelle	Grube St. Barbara			
TK 1:25.000	5426 Hilders			
Koordinaten (Gauß-Krüger; 7stellig)	r 3573695 GPS	h 5596519	NN 750	
Gemarkung / Gemeinde				Hausen (Kreis Rhön-Grabfeld)
Landkreis / Bundesland	Rhön-Grabfeld			Bayern
Naturraum	354.11	Lange Rhön		
Haupteinheit	354	Hohe Rhön		
Haupteinheitengruppe	35	Osthessisches Bergland		
Schutz	Biosphärenreservat/Naturpark			
Gefährdung der Quelle	Gewässerausbau/Verrohrung			
weitere Gefährdungsfaktoren				
Maßnahmenvorschlag	Rückbau der Quelfassung			
Gestein / geologisches Kürzel	Basalt (,V)			
Art der Quelle	Gefaßte Quelle			
Luft-/Wassertemperatur pH-Wert / Leitfähigkeit	min	24,6 °C / 7,5 °C	pH-Wert: 6,5	116 µS/cm
	max	24,6 °C / 7,5 °C	pH-Wert: 6,5	116 µS/cm
Feuchtigkeitsgrad	ständig fließend			
Bodensubstrat in der Quelle	steinig			
Umgebungslage	Wald			
Art des Waldes	Bergahorn			
Pflanzengesellschaft im direkten Quellbereich	Moose, Farne, Sauerklee, Stinkender Storchschnabel, Hahnenfuß			
Bemerkungen zum Objekt	Das Stollenmundloch ist verstürzt. Untersucht wurde der Wasserausfluß des Braunkohlebergwerks.			
Weitere Anmerkungen				

5426/903 Grube St. Barbara

Objektfoto



Zoologisches Arteninventar

- **Annelida** (Gliederwürmer, Ringelwürmer) / **Clitellata** (Gürtelwürmer) / **Oligochaeta** (Wenigborster)
- **Arthropoda** (Gliederfüßer) / **Arachnida** (Spinnentiere) / **Acari** (Milben)
- **Arthropoda** (Gliederfüßer) / **Arachnida** (Spinnentiere) / **Acari** (Milben) / **Oribatida sp.**
- **Arthropoda** (Gliederfüßer) / **Arachnida** (Spinnentiere) / **Acari** (Milben) / **Trombididae** / **Trombidium holosericeum** (Rote Samtmilbe)
- **Arthropoda** (Gliederfüßer) / **Arachnida** (Spinnentiere) / **Araneae** (Spinnen, Webspinnen, Weberspinnen)
- **Arthropoda** (Gliederfüßer) / **Arachnida** (Spinnentiere) / **Araneae** (Spinnen, Webspinnen, Weberspinnen) / **Linyphiidae** (Baldachinspinnen, Deckennetzspinnen, Zwergspinnen)
- **Arthropoda** (Gliederfüßer) / **Arachnida** (Spinnentiere) / **Opiliones** (Afterspinnen, Kanker, Weberknechte) / **Phalangidae** (Echte Weberknechte, Schneider)
- **Arthropoda** (Gliederfüßer) / **Crustacea** (Krebse, Krebstiere) / **Amphipoda** (Flohkrebse) / **Gammaridae** / **Gammarus fossarum** (Bachflohkrebs)
- **Arthropoda** (Gliederfüßer) / **Crustacea** (Krebse, Krebstiere) / **Copepoda** (Ruderfußkrebse) / **Harpacticoida sp.** (Raupenhüpferlinge)
- **Arthropoda** (Gliederfüßer) / **Crustacea** (Krebse, Krebstiere) / **Isopoda** (Asseln)

- **Arthropoda** (Gliederfüßer) / **Crustacea** (Krebse, Krebstiere) / **Isopoda** (Asseln) / **Trichoniscidae** (Zwergasseln) / **Trichoniscus sp.**
- **Arthropoda** (Gliederfüßer) / **Crustacea** (Krebse, Krebstiere) / **Ostracoda** (Muschelkrebse)
- **Arthropoda** (Gliederfüßer) / **Insecta** (Insekten) / **Coleoptera** (Käfer)
- **Arthropoda** (Gliederfüßer) / **Insecta** (Insekten) / **Coleoptera** (Käfer) / **Scirtidae** (Jochkäfer, Sumpfkäfer)
- **Arthropoda** (Gliederfüßer) / **Insecta** (Insekten) / **Coleoptera** (Käfer) / **Staphylinidae** (Kurzflügelkäfer, Kurzflügler, Raubkäfer, Raubkurzkäfer)
- **Arthropoda** (Gliederfüßer) / **Insecta** (Insekten) / **Collembola** (Springschwänze)
- **Arthropoda** (Gliederfüßer) / **Insecta** (Insekten) / **Diptera** (Zweiflügler)
- **Arthropoda** (Gliederfüßer) / **Insecta** (Insekten) / **Diptera** (Zweiflügler) / **Brachycera sp.** (Fliegen)
- **Arthropoda** (Gliederfüßer) / **Insecta** (Insekten) / **Diptera** (Zweiflügler) / **Cecidomyiidae** (Gallmücken)
- **Arthropoda** (Gliederfüßer) / **Insecta** (Insekten) / **Diptera** (Zweiflügler) / **Ceratopogonidae** (Bartmücken, Gnitzen)
- **Arthropoda** (Gliederfüßer) / **Insecta** (Insekten) / **Diptera** (Zweiflügler) / **Chironomidae** (Schwarmmücken, Schwarzmücken, Zuckmücken)
- **Arthropoda** (Gliederfüßer) / **Insecta** (Insekten) / **Diptera** (Zweiflügler) / **Dolichopodidae** (Langbeinfliegen)
- **Arthropoda** (Gliederfüßer) / **Insecta** (Insekten) / **Diptera** (Zweiflügler) / **Empididae** (Tanzfliegen)
- **Arthropoda** (Gliederfüßer) / **Insecta** (Insekten) / **Diptera** (Zweiflügler) / **Heleomyzidae** (Dunkelfliegen, Scheufliegen)
- **Arthropoda** (Gliederfüßer) / **Insecta** (Insekten) / **Diptera** (Zweiflügler) / **Lauxaniidae** (Faulfliegen, Polierfliegen, Schmalfliegen)
- **Arthropoda** (Gliederfüßer) / **Insecta** (Insekten) / **Diptera** (Zweiflügler) / **Limoniidae** (Stelzmücken, Sumpfmücken)
- **Arthropoda** (Gliederfüßer) / **Insecta** (Insekten) / **Diptera** (Zweiflügler) / **Lonchopteridae** (Lanzenfliegen)
- **Arthropoda** (Gliederfüßer) / **Insecta** (Insekten) / **Diptera** (Zweiflügler) / **Mycetophilidae** (Pilzmücken)
- **Arthropoda** (Gliederfüßer) / **Insecta** (Insekten) / **Diptera** (Zweiflügler) / **Phoridae** (Buckelfliegen, Randnervfliegen, Rennfliegen)
- **Arthropoda** (Gliederfüßer) / **Insecta** (Insekten) / **Diptera** (Zweiflügler) / **Psychodidae** (Schmetterlingsmücken)
- **Arthropoda** (Gliederfüßer) / **Insecta** (Insekten) / **Diptera** (Zweiflügler) / **Sciaridae** (Trauermücken)
- **Arthropoda** (Gliederfüßer) / **Insecta** (Insekten) / **Diptera** (Zweiflügler) / **Stratiomyidae** (Waffenfliegen)
- **Arthropoda** (Gliederfüßer) / **Insecta** (Insekten) / **Hymenoptera** (Hautflügler) / **Apocrita sp.** (Wespen)

- **Arthropoda** (Gliederfüßer) / **Insecta** (Insekten) / **Mecoptera** (Schnabelfliegen) / **Panorpidae** (Skorpionsfliegen) / **Panorpa sp.**
- **Arthropoda** (Gliederfüßer) / **Insecta** (Insekten) / **Plecoptera** (Steinfliegen, Uferfliegen) / **Leuctridae** / **Leuctra sp.** (Nadel-Steinfliege)
- **Arthropoda** (Gliederfüßer) / **Insecta** (Insekten) / **Plecoptera** (Steinfliegen, Uferfliegen) / **Nemouridae** / **Protonemura sp.** (Sechskiemige Uferfliege)
- **Arthropoda** (Gliederfüßer) / **Insecta** (Insekten) / **Trichoptera** (Köcherfliegen)
- **Arthropoda** (Gliederfüßer) / **Insecta** (Insekten) / **Trichoptera** (Köcherfliegen) / **Glossosomatidae**
- **Mollusca** (Weichtiere) / **Gastropoda** (Schnecken) / **Basommatophora** (Süßwasserlungenschnecken, Wasserlungenschnecken) / **Carychiidae** (Zwerghornschnellen) / **Carychium tridentatum** (Schlanke Zwerghornschnelle)
- **Mollusca** (Weichtiere) / **Gastropoda** (Schnecken) / **Neotaenioglossa** / **Hydrobiidae** (Wasserdeckelschnellen) / **Bythinella compressa** (Rhön-Quellschnelle)
- **Mollusca** (Weichtiere) / **Gastropoda** (Schnecken) / **Stylommatophora** (Landlungenschnecken) / **Endodontidae** (Schüsselschnellen) / **Discus rotundatus** (Gefleckte Schüsselschnelle)
- **Mollusca** (Weichtiere) / **Gastropoda** (Schnecken) / **Stylommatophora** (Landlungenschnecken) / **Helicidae** (Schnirkelschnellen)
- **Mollusca** (Weichtiere) / **Gastropoda** (Schnecken) / **Stylommatophora** (Landlungenschnecken) / **Stylommatophora sp. (Gehäuseschnellen)**
- **Plathelminthes** (Plattwürmer) / **Turbellaria** (Strudelwürmer) / **Tricladida** (Planarien, Tricladen) / **Planariidae** / **Polycelis felina** (Gehörnter Vielaugen-Strudelwurm)

5426/Q-600 Seifertser Hutequelle 33

Quellenkartierung im Biosphärenreservat Rhön – Standard-Datenbogen

Katasternummer	5426/Q-600		
Name der Quelle	Seifertser Hutequelle 33		
TK 1:25.000	5426 Hilders		
Koordinaten (Gauß-Krüger; 7stellig)	r 3573217 GPS	h 5598135	NN 663
Gemarkung / Gemeinde	Seiferts	Ehrenberg (Rhön)	
Landkreis / Bundesland	Fulda	Hessen	
Naturraum	354.11	Lange Rhön	
Haupteinheit	354	Hohe Rhön	
Haupteinheitengruppe	35	Osthessisches Bergland	
Schutz	Biosphärenreservat/Naturpark		
Gefährdung der Quelle	Gewässerausbau/Verrohrung Eutrophierung Wildvertritt/Suhle		
weitere Gefährdungsfaktoren	Viehweide		
Maßnahmenvorschlag	Verrohrung und Viehtränke entfernen. Extensive Beweidung.		
Gestein / geologisches Kürzel	Mittlerer Buntsandstein (sm)		
Art der Quelle	Gefaßte Quelle		
Luft-/Wassertemperatur pH-Wert / Leitfähigkeit	min	15,3 °C / 12,6 °C	pH-Wert: 6,9 184 µS/cm
	max	15,3 °C / 12,6 °C	pH-Wert: 6,9 184 µS/cm
Feuchtigkeitsgrad	ständig fließend		
Bodensubstrat in der Quelle	sandig, lehmig		
Umgebungslage	Wiesengelände		
Art des Waldes			
Pflanzengesellschaft im direkten Quellbereich	Gräser, Moose, Hahnenfuß, Spitz-Wegerich, Frauenmantel, Sauerklee, Brennessel, Löwenzahn, Weidenröschen, Binsen		
Bemerkungen zum Objekt			
Weitere Anmerkungen			

5426/Q-600 Seifertser Hutequelle 33

Objektfoto



Zoologisches Arteninventar

- **Annelida** (Gliederwürmer, Ringelwürmer) / **Clitellata** (Gürtelwürmer) / **Oligochaeta** (Wenigborster)
- **Arthropoda** (Gliederfüßer) / **Arachnida** (Spinnentiere) / **Acari** (Milben)
- **Arthropoda** (Gliederfüßer) / **Arachnida** (Spinnentiere) / **Araneae** (Spinnen, Webspinnen, Weberspinnen) / **Lycosidae** (Wolfsspinnen)
- **Arthropoda** (Gliederfüßer) / **Crustacea** (Krebse, Krebstiere) / **Amphipoda** (Flohkrebse) / **Niphargidae** / **Niphargus sp.** (Grundwasserkrebs)
- **Arthropoda** (Gliederfüßer) / **Crustacea** (Krebse, Krebstiere) / **Copepoda** (Ruderfußkrebse) / **Cyclopidae** (Hüpfertlinge)
- **Arthropoda** (Gliederfüßer) / **Crustacea** (Krebse, Krebstiere) / **Isopoda** (Asseln)
- **Arthropoda** (Gliederfüßer) / **Insecta** (Insekten) / **Coleoptera** (Käfer)
- **Arthropoda** (Gliederfüßer) / **Insecta** (Insekten) / **Diptera** (Zweiflügler) / **Chironomidae** (Schwarmmücken, Schwarzmücken, Zuckmücken)
- **Arthropoda** (Gliederfüßer) / **Insecta** (Insekten) / **Homoptera** (Gleichflügler, Pflanzensauger) / **Auchenorrhyncha sp.** (Zikaden)
- **Arthropoda** (Gliederfüßer) / **Insecta** (Insekten) / **Hymenoptera** (Hautflügler) / **Formicidae** (Ameisen)

- **Arthropoda** (Gliederfüßer) / **Myriapoda** (Tausendfüßer, Tausendfüßler, Vielfüßer) / **Chilopoda** (Hundertfüßer, Hundertfüßler) / **Lithobiidae** (Steinläufer) / **Lithobius sp.**
- **Arthropoda** (Gliederfüßer) / **Myriapoda** (Tausendfüßer, Tausendfüßler, Vielfüßer) / **Diplopoda** (Doppelfüßer, Doppelfüßler) / **Polydesmidae** (Bandfüßer) / **Polydesmus sp.**

5426/Q-601 Seifertser Hutequelle 34

Quellenkartierung im Biosphärenreservat Rhön – Standard-Datenbogen

Katasternummer	5426/Q-601			
Name der Quelle	Seifertser Hutequelle 34			
TK 1:25.000	5426 Hilders			
Koordinaten (Gauß-Krüger; 7stellig)	r 3573246 GPS	h 5598157	NN 666	
Gemarkung / Gemeinde	Seiferts	Ehrenberg (Rhön)		
Landkreis / Bundesland	Fulda	Hessen		
Naturraum	354.11	Lange Rhön		
Haupteinheit	354	Hohe Rhön		
Haupteinheitengruppe	35	Osthessisches Bergland		
Schutz	Biosphärenreservat/Naturpark			
Gefährdung der Quelle	Eutrophierung Wildvertritt/Suhle			
weitere Gefährdungsfaktoren	Viehweide			
Maßnahmenvorschlag	Extensive Beweidung.			
Gestein / geologisches Kürzel	Mittlerer Buntsandstein (sm)			
Art der Quelle	Sickerquelle			
Luft-/Wassertemperatur pH-Wert / Leitfähigkeit	min	15,4 °C / 13,8 °C	pH-Wert: 6,2	166 µS/cm
	max	15,4 °C / 13,8 °C	pH-Wert: 6,2	166 µS/cm
Feuchtigkeitsgrad	ständig feucht			
Bodensubstrat in der Quelle	sandig, lehmig			
Umgebungslage	Wiesengelände			
Art des Waldes				
Pflanzengesellschaft im direkten Quellbereich	Gräser, Moose, Hahnenfuß, Spitz-Wegerich, Frauenmantel, Sauerklee, Weidenröschen, Binsen, Distel, Farne, Lichtnelke, Kieselalgen			
Bemerkungen zum Objekt				
Weitere Anmerkungen				

5426/Q-601 Seifertser Hutequelle 34

Objektfoto



Zoologisches Arteninventar

- **Annelida** (Gliederwürmer, Ringelwürmer) / **Clitellata** (Gürtelwürmer) / **Oligochaeta** (Wenigborster)
- **Arthropoda** (Gliederfüßer) / **Arachnida** (Spinnentiere) / **Araneae** (Spinnen, Webspinnen, Weberspinnen)
- **Arthropoda** (Gliederfüßer) / **Arachnida** (Spinnentiere) / **Opiliones** (Afterspinnen, Kanker, Weberknechte) / **Phalangidae** (Echte Weberknechte, Schneider)
- **Arthropoda** (Gliederfüßer) / **Crustacea** (Krebse, Krebstiere) / **Copepoda** (Ruderfußkrebse) / **Cyclopidae** (Hüpfelinge)
- **Arthropoda** (Gliederfüßer) / **Insecta** (Insekten) / **Caelifera** (Feldheuschrecken) / **Acrididae** (Feldheuschrecken) / **Chorthippus albomarginatus** (Weißrandiger Grashüpfer)
- **Arthropoda** (Gliederfüßer) / **Insecta** (Insekten) / **Caelifera** (Feldheuschrecken) / **Acrididae** (Feldheuschrecken) / **Chorthippus parallelus** (Gemeiner Grashüpfer)
- **Arthropoda** (Gliederfüßer) / **Insecta** (Insekten) / **Diptera** (Zweiflügler) / **Brachycera sp.** (Fliegen)
- **Arthropoda** (Gliederfüßer) / **Insecta** (Insekten) / **Diptera** (Zweiflügler) / **Cecidomyiidae** (Gallmücken)
- **Arthropoda** (Gliederfüßer) / **Insecta** (Insekten) / **Diptera** (Zweiflügler) / **Chironomidae** (Schwarmmücken, Schwarzmücken, Zuckmücken)
- **Arthropoda** (Gliederfüßer) / **Insecta** (Insekten) / **Diptera** (Zweiflügler) / **Culicidae** (Stechmücken)

- **Arthropoda** (Gliederfüßer) / **Insecta** (Insekten) / **Diptera** (Zweiflügler) / **Dixidae** (Doppeladernmücken, Meniskusmücken, Tastermücken) / **Dixa sp.**
- **Arthropoda** (Gliederfüßer) / **Insecta** (Insekten) / **Diptera** (Zweiflügler) / **Dolichopodidae** (Langbeinfliegen)
- **Arthropoda** (Gliederfüßer) / **Insecta** (Insekten) / **Diptera** (Zweiflügler) / **Limoniidae** (Stelzmücken, Sumpfmücken)
- **Arthropoda** (Gliederfüßer) / **Insecta** (Insekten) / **Diptera** (Zweiflügler) / **Psychodidae** (Schmetterlingsmücken)
- **Arthropoda** (Gliederfüßer) / **Insecta** (Insekten) / **Diptera** (Zweiflügler) / **Sciaridae** (Trauermücken)
- **Arthropoda** (Gliederfüßer) / **Insecta** (Insekten) / **Diptera** (Zweiflügler) / **Sepsidae** (Schwingfliegen)
- **Arthropoda** (Gliederfüßer) / **Insecta** (Insekten) / **Diptera** (Zweiflügler) / **Syrphidae** (Schwebfliegen)
- **Arthropoda** (Gliederfüßer) / **Insecta** (Insekten) / **Homoptera** (Gleichflügler, Pflanzensauger) / **Auchenorrhyncha sp.** (Zikaden)
- **Arthropoda** (Gliederfüßer) / **Insecta** (Insekten) / **Homoptera** (Gleichflügler, Pflanzensauger) / **Cicadellidae** (Kleinzikaden, Zwergzikaden) / **Cicadella viridis** (Binsenschmuckzikade)
- **Arthropoda** (Gliederfüßer) / **Insecta** (Insekten) / **Hymenoptera** (Hautflügler) / **Apocrita sp.** (Wespen)
- **Arthropoda** (Gliederfüßer) / **Insecta** (Insekten) / **Lepidoptera** (Schmetterlinge)
- **Arthropoda** (Gliederfüßer) / **Insecta** (Insekten) / **Trichoptera** (Köcherfliegen)
- **Mollusca** (Weichtiere) / **Gastropoda** (Schnecken) / **Basommatophora** (Süßwasserlungenschnecken, Wasserlungenschnecken) / **Lymnaeidae** (Schlammschnecken) / **Galba truncatula** (Kleine Sumpfschnecke)
- **Nemathelminthes** (Schlauchwürmer) / **Nematoda** (Fadenwürmer)
- **Vertebrata** (Wirbeltiere) / **Amphibia** (Amphibien, Lurche) / **Anura** (Froschlurche) / **Ranidae** (Echte Frösche) / **Rana temporaria** (Grasfrosch)

5426/Q-602 Seifertser Hutequelle 35

Quellenkartierung im Biosphärenreservat Rhön – Standard-Datenbogen

Katastrernummer	5426/Q-602			
Name der Quelle	Seifertser Hutequelle 35			
TK 1:25.000	5426 Hilders			
Koordinaten (Gauß-Krüger; 7stellig)	r 3573255 GPS	h 5598264	NN 664	
Gemarkung / Gemeinde	Seiferts	Ehrenberg (Rhön)		
Landkreis / Bundesland	Fulda	Hessen		
Naturraum	354.11	Lange Rhön		
Haupteinheit	354	Hohe Rhön		
Haupteinheitengruppe	35	Osthessisches Bergland		
Schutz	Biosphärenreservat/Naturpark			
Gefährdung der Quelle	Eutrophierung Wildvertritt/Suhle			
weitere Gefährdungsfaktoren	Viehweide			
Maßnahmenvorschlag	Extensive Beweidung.			
Gestein / geologisches Kürzel	Mittlerer Buntsandstein (sm)			
Art der Quelle	Sickerquelle			
Luft-/Wassertemperatur pH-Wert / Leitfähigkeit	min	17 °C / 11,4 °C	pH-Wert: 5,8	153 µS/cm
	max	17 °C / 11,4 °C	pH-Wert: 5,8	153 µS/cm
Feuchtigkeitsgrad	ständig feucht			
Bodensubstrat in der Quelle	sandig, lehmig			
Umgebungslage	Wiesengelände			
Art des Waldes				
Pflanzengesellschaft im direkten Quellbereich	Gräser, Moose, Hahnenfuß, Spitz-Wegerich, Frauenmantel, Sauerklee, Weidenröschen, Binsen, Distel, Farne, Lichtnelke, Kieselalgen, Sumpf-Knöterich			
Bemerkungen zum Objekt				
Weitere Anmerkungen				

Objektfoto



Zoologisches Arteninventar

- **Arthropoda** (Gliederfüßer) / **Arachnida** (Spinnentiere) / **Araneae** (Spinnen, Webspinnen, Weberspinnen) / **Araneidae** (Kreuzspinnen, Radnetzspinnen)
- **Arthropoda** (Gliederfüßer) / **Arachnida** (Spinnentiere) / **Araneae** (Spinnen, Webspinnen, Weberspinnen) / **Araneidae** (Kreuzspinnen, Radnetzspinnen) / **Argiope bruennichi** (Wespenspinne)
- **Arthropoda** (Gliederfüßer) / **Arachnida** (Spinnentiere) / **Opiliones** (Afterspinnen, Kanker, Weberknechte) / **Phalangiiidae** (Echte Weberknechte, Schneider)
- **Arthropoda** (Gliederfüßer) / **Crustacea** (Krebse, Krebstiere) / **Copepoda** (Ruderfußkrebse) / **Cyclopidae** (Hüpfelinge)
- **Arthropoda** (Gliederfüßer) / **Crustacea** (Krebse, Krebstiere) / **Copepoda** (Ruderfußkrebse) / **Harpacticoida sp.** (Raupenhüpfelinge)
- **Arthropoda** (Gliederfüßer) / **Insecta** (Insekten) / **Caelifera** (Feldheuschrecken) / **Acrididae** (Feldheuschrecken) / **Chorthippus biguttulus** (Nachtigall-Grashüpfer)
- **Arthropoda** (Gliederfüßer) / **Insecta** (Insekten) / **Caelifera** (Feldheuschrecken) / **Acrididae** (Feldheuschrecken) / **Chorthippus parallelus** (Gemeiner Grashüpfer)
- **Arthropoda** (Gliederfüßer) / **Insecta** (Insekten) / **Diptera** (Zweiflügler) / **Brachycera sp.** (Fliegen)
- **Arthropoda** (Gliederfüßer) / **Insecta** (Insekten) / **Diptera** (Zweiflügler) / **Chironomidae** (Schwammücken, Schwarzmücken, Zuckmücken)

- **Arthropoda** (Gliederfüßer) / **Insecta** (Insekten) / **Diptera** (Zweiflügler) / **Dolichopodidae** (Langbeinfliegen)
- **Arthropoda** (Gliederfüßer) / **Insecta** (Insekten) / **Diptera** (Zweiflügler) / **Limoniidae** (Stelzmücken, Sumpfmücken)
- **Arthropoda** (Gliederfüßer) / **Insecta** (Insekten) / **Diptera** (Zweiflügler) / **Lonchopteridae** (Lanzenfliegen)
- **Arthropoda** (Gliederfüßer) / **Insecta** (Insekten) / **Diptera** (Zweiflügler) / **Sepsidae** (Schwingfliegen)
- **Arthropoda** (Gliederfüßer) / **Insecta** (Insekten) / **Diptera** (Zweiflügler) / **Syrphidae** (Schwebfliegen)
- **Arthropoda** (Gliederfüßer) / **Insecta** (Insekten) / **Diptera** (Zweiflügler) / **Tipulidae** (Erdschnaken, Pferdeschnaken, Schnaken)
- **Arthropoda** (Gliederfüßer) / **Insecta** (Insekten) / **Homoptera** (Gleichflügler, Pflanzensauger) / **Auchenorrhyncha sp.** (Zikaden)
- **Arthropoda** (Gliederfüßer) / **Insecta** (Insekten) / **Homoptera** (Gleichflügler, Pflanzensauger) / **Cicadellidae** (Kleinzikaden, Zwergzikaden) / **Cicadella viridis** (Binsenschmuckzikade)
- **Arthropoda** (Gliederfüßer) / **Insecta** (Insekten) / **Hymenoptera** (Hautflügler) / **Apocrita sp.** (Wespen)
- **Arthropoda** (Gliederfüßer) / **Insecta** (Insekten) / **Hymenoptera** (Hautflügler) / **Vespidae** (Echte Wespen, Faltenwespen) / **Vespula vulgaris** (Gemeine Wespe)
- **Arthropoda** (Gliederfüßer) / **Insecta** (Insekten) / **Trichoptera** (Köcherfliegen)
- **Mollusca** (Weichtiere) / **Gastropoda** (Schnecken) / **Basommatophora** (Süßwasserlungenschnecken, Wasserlungenschnecken) / **Lymnaeidae** (Schlammschnecken) / **Galba truncatula** (Kleine Sumpfschnecke)
- **Nemathelminthes** (Schlauchwürmer) / **Nematoda** (Fadenwürmer)

5426/Q-603 Seifertser Hutequelle 36

Quellenkartierung im Biosphärenreservat Rhön – Standard-Datenbogen

Katastrnummer	5426/Q-603			
Name der Quelle	Seifertser Hutequelle 36			
TK 1:25.000	5426 Hilders			
Koordinaten (Gauß-Krüger; 7stellig)	r 3573266 GPS	h 5598317	NN 666	
Gemarkung / Gemeinde	Seiferts	Ehrenberg (Rhön)		
Landkreis / Bundesland	Fulda	Hessen		
Naturraum	354.11	Lange Rhön		
Haupteinheit	354	Hohe Rhön		
Haupteinheitengruppe	35	Osthessisches Bergland		
Schutz	Biosphärenreservat/Naturpark			
Gefährdung der Quelle	Eutrophierung Wildvertritt/Suhle			
weitere Gefährdungsfaktoren	Viehweide			
Maßnahmenvorschlag	Extensive Beweidung.			
Gestein / geologisches Kürzel	Mittlerer Buntsandstein (sm)			
Art der Quelle	Sickerquelle			
Luft-/Wassertemperatur pH-Wert / Leitfähigkeit	min	14,5 °C / 13,8 °C	pH-Wert: 6	225 µS/cm
	max	14,5 °C / 13,8 °C	pH-Wert: 6	225 µS/cm
Feuchtigkeitsgrad	ständig feucht			
Bodensubstrat in der Quelle	sandig, lehmig			
Umgebungslage	Wiesengelände			
Art des Waldes				
Pflanzengesellschaft im direkten Quellbereich	Gräser, Moose, Hahnenfuß, Spitz-Wegerich, Frauenmantel, Sauerklee, Weidenröschen, Binsen, Distel, Farne, Lichtnelke, Kieselalgen, Sumpf-Knöterich			
Bemerkungen zum Objekt				
Weitere Anmerkungen				

5426/Q-603 Seifertser Hutequelle 36

Objektfoto



Zoologisches Arteninventar

- **Annelida** (Gliederwürmer, Ringelwürmer) / **Clitellata** (Gürtelwürmer) / **Oligochaeta** (Wenigborster)
- **Arthropoda** (Gliederfüßer) / **Arachnida** (Spinnentiere) / **Araneae** (Spinnen, Webspinnen, Weberspinnen)
- **Arthropoda** (Gliederfüßer) / **Arachnida** (Spinnentiere) / **Araneae** (Spinnen, Webspinnen, Weberspinnen) / **Araneidae** (Kreuzspinnen, Radnetzspinnen)
- **Arthropoda** (Gliederfüßer) / **Arachnida** (Spinnentiere) / **Araneae** (Spinnen, Webspinnen, Weberspinnen) / **Araneidae** (Kreuzspinnen, Radnetzspinnen) / **Argiope bruennichi** (Wespenspinne)
- **Arthropoda** (Gliederfüßer) / **Crustacea** (Krebse, Krebstiere) / **Copepoda** (Ruderfußkrebse) / **Cyclopidae** (Hüpferlinge)

- **Arthropoda** (Gliederfüßer) / **Crustacea** (Krebse, Krebstiere) / **Copepoda** (Ruderfußkrebse) / **Harpacticoida sp.** (Raupenhüpferlinge)
- **Arthropoda** (Gliederfüßer) / **Crustacea** (Krebse, Krebstiere) / **Ostracoda** (Muschelkrebse)
- **Arthropoda** (Gliederfüßer) / **Insecta** (Insekten) / **Caelifera** (Feldheuschrecken) / **Acrididae** (Feldheuschrecken) / **Chorthippus parallelus** (Gemeiner Grashüpfer)
- **Arthropoda** (Gliederfüßer) / **Insecta** (Insekten) / **Diptera** (Zweiflügler) / **Brachycera sp.** (Fliegen)
- **Arthropoda** (Gliederfüßer) / **Insecta** (Insekten) / **Diptera** (Zweiflügler) / **Chironomidae** (Schwarmmücken, Schwarzmücken, Zuckmücken)
- **Arthropoda** (Gliederfüßer) / **Insecta** (Insekten) / **Diptera** (Zweiflügler) / **Culicidae** (Stechmücken)
- **Arthropoda** (Gliederfüßer) / **Insecta** (Insekten) / **Diptera** (Zweiflügler) / **Dolichopodidae** (Langbeinfliegen)
- **Arthropoda** (Gliederfüßer) / **Insecta** (Insekten) / **Diptera** (Zweiflügler) / **Lonchoceridae** (Lanzenfliegen)
- **Arthropoda** (Gliederfüßer) / **Insecta** (Insekten) / **Diptera** (Zweiflügler) / **Nematocera sp.** (Mücken)
- **Arthropoda** (Gliederfüßer) / **Insecta** (Insekten) / **Diptera** (Zweiflügler) / **Sepsidae** (Schwingfliegen)
- **Arthropoda** (Gliederfüßer) / **Insecta** (Insekten) / **Ensifera** (Langfühlerschrecken) / **Tettigoniidae** (Singschrecken) / **Metrioptera roeseli** (Roesels Beißschrecke)
- **Arthropoda** (Gliederfüßer) / **Insecta** (Insekten) / **Homoptera** (Gleichflügler, Pflanzensauger) / **Auchenorrhyncha sp.** (Zikaden)
- **Arthropoda** (Gliederfüßer) / **Insecta** (Insekten) / **Homoptera** (Gleichflügler, Pflanzensauger) / **Cicadellidae** (Kleinzikaden, Zwergzikaden) / **Cicadella viridis** (Binsenschmuckzikade)
- **Arthropoda** (Gliederfüßer) / **Insecta** (Insekten) / **Hymenoptera** (Hautflügler) / **Apidae** (Bienen)
- **Arthropoda** (Gliederfüßer) / **Insecta** (Insekten) / **Lepidoptera** (Schmetterlinge)
- **Arthropoda** (Gliederfüßer) / **Insecta** (Insekten) / **Trichoptera** (Köcherfliegen)
- **Mollusca** (Weichtiere) / **Bivalvia** (Muscheln) / **Eulamellibranchiata** (Blattkiemer, Lamellenkiemer) / **Sphaeriidae** (Erbsenmuscheln, Kugelmuscheln) / **Pisidium sp.** (Erbsenmuschel)
- **Mollusca** (Weichtiere) / **Gastropoda** (Schnecken) / **Basommatophora** (Süßwasserlungenschnecken, Wasserlungenschnecken) / **Lymnaeidae** (Schlammschnecken) / **Galba truncatula** (Kleine Sumpfschnecke)
- **Vertebrata** (Wirbeltiere) / **Amphibia** (Amphibien, Lurche) / **Anura** (Froschlurche) / **Ranidae** (Echte Frösche) / **Rana temporaria** (Grasfrosch)

5426/Q-604 Seifertser Hutequelle 37

Quellenkartierung im Biosphärenreservat Rhön – Standard-Datenbogen

Katastrnummer	5426/Q-604			
Name der Quelle	Seifertser Hutequelle 37			
TK 1:25.000	5426 Hilders			
Koordinaten (Gauß-Krüger; 7stellig)	r 3573275 GPS	h 5598335	NN 667	
Gemarkung / Gemeinde	Seiferts	Ehrenberg (Rhön)		
Landkreis / Bundesland	Fulda	Hessen		
Naturraum	354.11	Lange Rhön		
Haupteinheit	354	Hohe Rhön		
Haupteinheitengruppe	35	Osthessisches Bergland		
Schutz	Biosphärenreservat/Naturpark			
Gefährdung der Quelle	Eutrophierung Wildvertritt/Suhle			
weitere Gefährdungsfaktoren	Viehweide			
Maßnahmenvorschlag	Extensive Beweidung.			
Gestein / geologisches Kürzel	Mittlerer Buntsandstein (sm)			
Art der Quelle	Sickerquelle			
Luft-/Wassertemperatur pH-Wert / Leitfähigkeit	min	14,2 °C / 13,2 °C	pH-Wert: 6	183 µS/cm
	max	14,2 °C / 13,2 °C	pH-Wert: 6	183 µS/cm
Feuchtigkeitsgrad	ständig feucht			
Bodensubstrat in der Quelle	sandig, lehmig			
Umgebungslage	Wiesengelände			
Art des Waldes				
Pflanzengesellschaft im direkten Quellbereich	Gräser, Moose, Hahnenfuß, Spitz-Wegerich, Frauenmantel, Sauerklee, Weidenröschen, Binsen, Distel, Farne, Lichtnelke, Kieselalgen, Sumpf-Knöterich			
Bemerkungen zum Objekt				
Weitere Anmerkungen				

5426/Q-604 Seifertser Hutequelle 37

Objektfoto



Zoologisches Arteninventar

- **Annelida** (Gliederwürmer, Ringelwürmer) / **Clitellata** (Gürtelwürmer) / **Oligochaeta** (Wenigborster)
- **Arthropoda** (Gliederfüßer) / **Arachnida** (Spinnentiere) / **Araneae** (Spinnen, Webespinnen, Weberspinnen)
- **Arthropoda** (Gliederfüßer) / **Arachnida** (Spinnentiere) / **Araneae** (Spinnen, Webespinnen, Weberspinnen) / **Araneidae** (Kreuzspinnen, Radnetzspinnen)
- **Arthropoda** (Gliederfüßer) / **Crustacea** (Krebse, Krebstiere) / **Copepoda** (Ruderfußkrebse) / **Cyclopidae** (Hüpfelinge)
- **Arthropoda** (Gliederfüßer) / **Crustacea** (Krebse, Krebstiere) / **Copepoda** (Ruderfußkrebse) / **Harpacticoida sp.** (Raupenhüpfelinge)
- **Arthropoda** (Gliederfüßer) / **Crustacea** (Krebse, Krebstiere) / **Ostracoda** (Muschelkrebse)
- **Arthropoda** (Gliederfüßer) / **Insecta** (Insekten) / **Caelifera** (Feldheuschrecken) / **Acrididae** (Feldheuschrecken) / **Chorthippus parallelus** (Gemeiner Grashüpfer)
- **Arthropoda** (Gliederfüßer) / **Insecta** (Insekten) / **Diptera** (Zweiflügler) / **Brachycera sp.** (Fliegen)
- **Arthropoda** (Gliederfüßer) / **Insecta** (Insekten) / **Diptera** (Zweiflügler) / **Chironomidae** (Schwarmmücken, Schwarzmücken, Zuckmücken)
- **Arthropoda** (Gliederfüßer) / **Insecta** (Insekten) / **Diptera** (Zweiflügler) / **Culicidae** (Stechmücken)

- **Arthropoda** (Gliederfüßer) / **Insecta** (Insekten) / **Diptera** (Zweiflügler) / **Dixidae** (Doppeladernmücken, Meniskusmücken, Tastermücken) / **Dixa sp.**
- **Arthropoda** (Gliederfüßer) / **Insecta** (Insekten) / **Diptera** (Zweiflügler) / **Dolichopodidae** (Langbeinfliegen)
- **Arthropoda** (Gliederfüßer) / **Insecta** (Insekten) / **Diptera** (Zweiflügler) / **Limoniidae** (Stelzmücken, Sumpfmücken)
- **Arthropoda** (Gliederfüßer) / **Insecta** (Insekten) / **Diptera** (Zweiflügler) / **Lonchopteridae** (Lanzenfliegen)
- **Arthropoda** (Gliederfüßer) / **Insecta** (Insekten) / **Diptera** (Zweiflügler) / **Psychodidae** (Schmetterlingsmücken)
- **Arthropoda** (Gliederfüßer) / **Insecta** (Insekten) / **Diptera** (Zweiflügler) / **Sepsidae** (Schwingfliegen)
- **Arthropoda** (Gliederfüßer) / **Insecta** (Insekten) / **Heteroptera** (Wanzen)
- **Arthropoda** (Gliederfüßer) / **Insecta** (Insekten) / **Homoptera** (Gleichflügler, Pflanzensauger) / **Aphidina sp.** (Blattläuse)
- **Arthropoda** (Gliederfüßer) / **Insecta** (Insekten) / **Hymenoptera** (Hautflügler) / **Apocrita sp.** (Wespen)
- **Arthropoda** (Gliederfüßer) / **Insecta** (Insekten) / **Trichoptera** (Köcherfliegen)
- **Mollusca** (Weichtiere) / **Bivalvia** (Muscheln) / **Eulamellibranchiata** (Blattkiemer, Lamellenkiemer) / **Sphaeriidae** (Erbsenmuscheln, Kugelmuscheln) / **Pisidium sp.** (Erbsenmuschel)
- **Nemathelminthes** (Schlauchwürmer) / **Rotatoria** (Rädertierchen, Rädertiere)

5426/Q-605 Seifertser Hutequelle 38

Quellenkartierung im Biosphärenreservat Rhön – Standard-Datenbogen

Katastrernummer	5426/Q-605			
Name der Quelle	Seifertser Hutequelle 38			
TK 1:25.000	5426 Hilders			
Koordinaten (Gauß-Krüger; 7stellig)	r 3573416	h 5598322	NN 698	
	GPS			
Gemarkung / Gemeinde	Seiferts		Ehrenberg (Rhön)	
Landkreis / Bundesland	Fulda		Hessen	
Naturraum	354.11	Lange Rhön		
Haupteinheit	354	Hohe Rhön		
Haupteinheitengruppe	35	Osthessisches Bergland		
Schutz	Biosphärenreservat/Naturpark			
Gefährdung der Quelle	Eutrophierung Wildvertritt/Suhle			
weitere Gefährdungsfaktoren	Viehweide			
Maßnahmenvorschlag	Extensive Beweidung.			
Gestein / geologisches Kürzel	Mittlerer Buntsandstein (sm)			
Art der Quelle	Sickerquelle			
Luft-/Wassertemperatur pH-Wert / Leitfähigkeit	min	16,5 °C / 12 °C	pH-Wert: 6,6	374 µS/cm
	max	16,5 °C / 12 °C	pH-Wert: 6,6	374 µS/cm
Feuchtigkeitsgrad	ständig fließend			
Bodensubstrat in der Quelle	sandig, lehmig			
Umgebungslage	Wiesengelände			
Art des Waldes				
Pflanzengesellschaft im direkten Quellbereich	Gräser, Moose, Hahnenfuß, Spitz-Wegerich, Frauenmantel, Sauerklee, Weidenröschen, Binsen, Distel, Farne, Lichtnelke, Kieselalgen, Sumpf-Knöterich, Bachbunge, Sauerampfer			
Bemerkungen zum Objekt				
Weitere Anmerkungen				

Objektfoto



Zoologisches Arteninventar

- **Annelida** (Gliederwürmer, Ringelwürmer) / **Clitellata** (Gürtelwürmer) / **Oligochaeta** (Wenigborster)
- **Arthropoda** (Gliederfüßer) / **Arachnida** (Spinnentiere) / **Araneae** (Spinnen, Webespinnen, Weberspinnen)
- **Arthropoda** (Gliederfüßer) / **Arachnida** (Spinnentiere) / **Araneae** (Spinnen, Webespinnen, Weberspinnen) / **Araneidae** (Kreuzspinnen, Radnetzspinnen)
- **Arthropoda** (Gliederfüßer) / **Crustacea** (Krebse, Krebstiere) / **Copepoda** (Ruderfußkrebse) / **Cyclopidae** (Hüpfelinge)
- **Arthropoda** (Gliederfüßer) / **Crustacea** (Krebse, Krebstiere) / **Copepoda** (Ruderfußkrebse) / **Harpacticoida sp.** (Raupenhüpfelinge)
- **Arthropoda** (Gliederfüßer) / **Crustacea** (Krebse, Krebstiere) / **Ostracoda** (Muschelkrebse)
- **Arthropoda** (Gliederfüßer) / **Insecta** (Insekten) / **Caelifera** (Feldheuschrecken) / **Acrididae** (Feldheuschrecken) / **Chorthippus parallelus** (Gemeiner Grashüpfer)
- **Arthropoda** (Gliederfüßer) / **Insecta** (Insekten) / **Coleoptera** (Käfer)
- **Arthropoda** (Gliederfüßer) / **Insecta** (Insekten) / **Coleoptera** (Käfer) / **Dytiscidae** (Echte Schwimmkäfer, Schwimmkäfer) / **Agabus sp.**
- **Arthropoda** (Gliederfüßer) / **Insecta** (Insekten) / **Dermaptera** (Ohrenkriecher, Ohrlitzen, Ohrwürmer)

- **Arthropoda** (Gliederfüßer) / **Insecta** (Insekten) / **Diptera** (Zweiflügler) / **Brachycera sp.** (Fliegen)
- **Arthropoda** (Gliederfüßer) / **Insecta** (Insekten) / **Diptera** (Zweiflügler) / **Chironomidae** (Schwarmmücken, Schwarzmücken, Zuckmücken)
- **Arthropoda** (Gliederfüßer) / **Insecta** (Insekten) / **Diptera** (Zweiflügler) / **Culicidae** (Stechmücken)
- **Arthropoda** (Gliederfüßer) / **Insecta** (Insekten) / **Diptera** (Zweiflügler) / **Dixidae** (Doppeladermücken, Meniskusmücken, Tastermücken) / **Dixa sp.**
- **Arthropoda** (Gliederfüßer) / **Insecta** (Insekten) / **Diptera** (Zweiflügler) / **Lonchopteridae** (Lanzenfliegen)
- **Arthropoda** (Gliederfüßer) / **Insecta** (Insekten) / **Diptera** (Zweiflügler) / **Sepsidae** (Schwingfliegen)
- **Arthropoda** (Gliederfüßer) / **Insecta** (Insekten) / **Diptera** (Zweiflügler) / **Syrphidae** (Schwebfliegen)
- **Arthropoda** (Gliederfüßer) / **Insecta** (Insekten) / **Diptera** (Zweiflügler) / **Tipulidae** (Erdschnaken, Pferdeschnaken, Schnaken)
- **Arthropoda** (Gliederfüßer) / **Insecta** (Insekten) / **Ensifera** (Langfühlerschrecken) / **Tettigoniidae** (Singschrecken) / **Metrioptera roeseli** (Roesels Beißschrecke)
- **Arthropoda** (Gliederfüßer) / **Insecta** (Insekten) / **Homoptera** (Gleichflügler, Pflanzensauger) / **Auchenorrhyncha sp.** (Zikaden)

5426/Q-606 Seifertser Hutequelle 39

Quellenkartierung im Biosphärenreservat Rhön – Standard-Datenbogen

Katastrnummer	5426/Q-606		
Name der Quelle	Seifertser Hutequelle 39		
TK 1:25.000	5426 Hilders		
Koordinaten (Gauß-Krüger; 7stellig)	r 3573405 GPS	h 5598361	NN 692
Gemarkung / Gemeinde	Seiferts	Ehrenberg (Rhön)	
Landkreis / Bundesland	Fulda	Hessen	
Naturraum	354.11	Lange Rhön	
Haupteinheit	354	Hohe Rhön	
Haupteinheitengruppe	35	Osthessisches Bergland	
Schutz	Biosphärenreservat/Naturpark		
Gefährdung der Quelle	Eutrophierung Wildvertritt/Suhle		
weitere Gefährdungsfaktoren	Viehweide		
Maßnahmenvorschlag	Extensive Beweidung.		
Gestein / geologisches Kürzel	Mittlerer Buntsandstein (sm)		
Art der Quelle	Sickerquelle		
Luft-/Wassertemperatur pH-Wert / Leitfähigkeit	min	17,8 °C / 10,3 °C	pH-Wert: 6,9 231 µS/cm
	max	17,8 °C / 10,3 °C	pH-Wert: 6,9 231 µS/cm
Feuchtigkeitsgrad	ständig fließend		
Bodensubstrat in der Quelle	steinig sandig, lehmig		
Umgebungslage	Wiesengelände		
Art des Waldes			
Pflanzengesellschaft im direkten Quellbereich	Gräser, Moose, Hahnenfuß, Spitz-Wegerich, Frauenmantel, Sauerklee, Weidenröschen, Binsen, Distel, Farne, Lichtnelke, Kieselalgen, Sumpf-Knöterich		
Bemerkungen zum Objekt			
Weitere Anmerkungen			

5426/Q-606 Seifertser Hutequelle 39

Objektfoto



Zoologisches Arteninventar

- **Annelida** (Gliederwürmer, Ringelwürmer) / **Clitellata** (Gürtelwürmer) / **Oligochaeta** (Wenigborster)
- **Arthropoda** (Gliederfüßer) / **Arachnida** (Spinnentiere) / **Acari** (Milben)
- **Arthropoda** (Gliederfüßer) / **Arachnida** (Spinnentiere) / **Araneae** (Spinnen, Webespinnen, Weberspinnen)
- **Arthropoda** (Gliederfüßer) / **Arachnida** (Spinnentiere) / **Opiliones** (Afterspinnen, Kanker, Weberknechte) / **Phalangiiidae** (Echte Weberknechte, Schneider)
- **Arthropoda** (Gliederfüßer) / **Crustacea** (Krebse, Krebstiere) / **Copepoda** (Ruderfußkrebse) / **Cyclopidae** (Hüpfelinge)
- **Arthropoda** (Gliederfüßer) / **Crustacea** (Krebse, Krebstiere) / **Copepoda** (Ruderfußkrebse) / **Harpacticoida sp.** (Raupenhüpfelinge)
- **Arthropoda** (Gliederfüßer) / **Insecta** (Insekten) / **Caelifera** (Feldheuschrecken) / **Acrididae** (Feldheuschrecken) / **Chorthippus biguttulus** (Nachtigall-Grashüpfer)
- **Arthropoda** (Gliederfüßer) / **Insecta** (Insekten) / **Diptera** (Zweiflügler) / **Brachycera sp.** (Fliegen)
- **Arthropoda** (Gliederfüßer) / **Insecta** (Insekten) / **Diptera** (Zweiflügler) / **Ceratopogonidae** (Bartmücken, Gnitzen) / **Bezzia sp.**
- **Arthropoda** (Gliederfüßer) / **Insecta** (Insekten) / **Diptera** (Zweiflügler) / **Chironomidae** (Schwarmmücken, Schwarzmücken, Zuckmücken)

- **Arthropoda** (Gliederfüßer) / **Insecta** (Insekten) / **Diptera** (Zweiflügler) / **Culicidae** (Stechmücken)
- **Arthropoda** (Gliederfüßer) / **Insecta** (Insekten) / **Diptera** (Zweiflügler) / **Dolichopodidae** (Langbeinfliegen)
- **Arthropoda** (Gliederfüßer) / **Insecta** (Insekten) / **Diptera** (Zweiflügler) / **Empididae** (Tanzfliegen)
- **Arthropoda** (Gliederfüßer) / **Insecta** (Insekten) / **Diptera** (Zweiflügler) / **Lonchoceridae** (Lanzenfliegen)
- **Arthropoda** (Gliederfüßer) / **Insecta** (Insekten) / **Diptera** (Zweiflügler) / **Psychodidae** (Schmetterlingsmücken)
- **Arthropoda** (Gliederfüßer) / **Insecta** (Insekten) / **Diptera** (Zweiflügler) / **Ptychopteridae** (Faltenmücken) / **Ptychoptera sp.**
- **Arthropoda** (Gliederfüßer) / **Insecta** (Insekten) / **Diptera** (Zweiflügler) / **Syrphidae** (Schwebfliegen)
- **Arthropoda** (Gliederfüßer) / **Insecta** (Insekten) / **Diptera** (Zweiflügler) / **Tipulidae** (Erdschnaken, Pferdeschnaken, Schnaken)
- **Arthropoda** (Gliederfüßer) / **Insecta** (Insekten) / **Heteroptera** (Wanzen)
- **Arthropoda** (Gliederfüßer) / **Insecta** (Insekten) / **Homoptera** (Gleichflügler, Pflanzensauger) / **Cicadellidae** (Kleinzikaden, Zwergzikaden) / **Cicadella viridis** (Binsenschmuckzikade)
- **Arthropoda** (Gliederfüßer) / **Insecta** (Insekten) / **Hymenoptera** (Hautflügler) / **Apidae** (Bienen) / **Bombus sp.**
- **Arthropoda** (Gliederfüßer) / **Insecta** (Insekten) / **Trichoptera** (Köcherfliegen)
- **Mollusca** (Weichtiere) / **Bivalvia** (Muscheln) / **Eulamellibranchiata** (Blattkiemer, Lamellenkiemer) / **Sphaeriidae** (Erbsenmuscheln, Kugelmuscheln) / **Pisidium sp.** (Erbsenmuschel)
- **Mollusca** (Weichtiere) / **Gastropoda** (Schnecken)
- **Nemathelminthes** (Schlauchwürmer) / **Nematoda** (Fadenwürmer)

5426/Q-607 Seifertser Hutequelle 40

Quellenkartierung im Biosphärenreservat Rhön – Standard-Datenbogen

Katastrnummer	5426/Q-607			
Name der Quelle	Seifertser Hutequelle 40			
TK 1:25.000	5426 Hilders			
Koordinaten (Gauß-Krüger; 7stellig)	r 3573388 GPS	h 5598427	NN 684	
Gemarkung / Gemeinde	Seiferts	Ehrenberg (Rhön)		
Landkreis / Bundesland	Fulda	Hessen		
Naturraum	354.11	Lange Rhön		
Haupteinheit	354	Hohe Rhön		
Haupteinheitengruppe	35	Osthessisches Bergland		
Schutz	Biosphärenreservat/Naturpark			
Gefährdung der Quelle	Eutrophierung Wildvertritt/Suhle			
weitere Gefährdungsfaktoren	Viehweide			
Maßnahmenvorschlag	Extensive Beweidung.			
Gestein / geologisches Kürzel	Mittlerer Buntsandstein (sm)			
Art der Quelle	Sickerquelle			
Luft-/Wassertemperatur pH-Wert / Leitfähigkeit	min	16,2 °C / 8,9 °C	pH-Wert: 7	241 µS/cm
	max	16,2 °C / 8,9 °C	pH-Wert: 7	241 µS/cm
Feuchtigkeitsgrad	ständig feucht			
Bodensubstrat in der Quelle	steinig sandig, lehmig			
Umgebungslage	Wiesengelände			
Art des Waldes				
Pflanzengesellschaft im direkten Quellbereich	Gräser, Moose, Hahnenfuß, Spitz-Wegerich, Frauenmantel, Sauerklee, Weidenröschen, Binsen, Distel, Farne, Lichtnelke, Kieselalgen, Sumpf-Knöterich			
Bemerkungen zum Objekt				
Weitere Anmerkungen				

5426/Q-607 Seifertser Hutequelle 40

Objektfoto



Zoologisches Arteninventar

- **Annelida** (Gliederwürmer, Ringelwürmer) / **Clitellata** (Gürtelwürmer) / **Oligochaeta** (Wenigborster)
- **Arthropoda** (Gliederfüßer) / **Arachnida** (Spinnentiere) / **Acari** (Milben) / **Oribatida sp.**
- **Arthropoda** (Gliederfüßer) / **Arachnida** (Spinnentiere) / **Araneae** (Spinnen, Webspinnen, Weberspinnen)
- **Arthropoda** (Gliederfüßer) / **Crustacea** (Krebse, Krebstiere) / **Amphipoda** (Flohkrebse) / **Niphargidae** / **Niphargus sp.** (Grundwasserkrebs)
- **Arthropoda** (Gliederfüßer) / **Crustacea** (Krebse, Krebstiere) / **Copepoda** (Ruderfußkrebse) / **Cyclopidae** (Hüpfelinge)
- **Arthropoda** (Gliederfüßer) / **Crustacea** (Krebse, Krebstiere) / **Isopoda** (Asseln) / **Porcellionidae** (Körnerasseln)
- **Arthropoda** (Gliederfüßer) / **Crustacea** (Krebse, Krebstiere) / **Ostracoda** (Muschelkrebse)
- **Arthropoda** (Gliederfüßer) / **Insecta** (Insekten) / **Caelifera** (Feldheuschrecken) / **Acrididae** (Feldheuschrecken) / **Chorthippus biguttulus** (Nachtigall-Grashüpfer)
- **Arthropoda** (Gliederfüßer) / **Insecta** (Insekten) / **Caelifera** (Feldheuschrecken) / **Acrididae** (Feldheuschrecken) / **Chorthippus parallelus** (Gemeiner Grashüpfer)
- **Arthropoda** (Gliederfüßer) / **Insecta** (Insekten) / **Collembola** (Springschwänze)
- **Arthropoda** (Gliederfüßer) / **Insecta** (Insekten) / **Diptera** (Zweiflügler) / **Brachycera sp.** (Fliegen)

- **Arthropoda** (Gliederfüßer) / **Insecta** (Insekten) / **Diptera** (Zweiflügler) / **Chironomidae** (Schwarmmücken, Schwarzmücken, Zuckmücken)
- **Arthropoda** (Gliederfüßer) / **Insecta** (Insekten) / **Diptera** (Zweiflügler) / **Dolichopodidae** (Langbeinfliegen)
- **Arthropoda** (Gliederfüßer) / **Insecta** (Insekten) / **Diptera** (Zweiflügler) / **Nematocera sp.** (Mücken)
- **Arthropoda** (Gliederfüßer) / **Insecta** (Insekten) / **Diptera** (Zweiflügler) / **Sepsidae** (Schwingfliegen)
- **Arthropoda** (Gliederfüßer) / **Insecta** (Insekten) / **Ensifera** (Langfühlerschrecken) / **Tettigoniidae** (Singschrecken) / **Metrioptera roeseli** (Roesels Beißschrecke)
- **Arthropoda** (Gliederfüßer) / **Insecta** (Insekten) / **Heteroptera** (Wanzen)
- **Arthropoda** (Gliederfüßer) / **Insecta** (Insekten) / **Homoptera** (Gleichflügler, Pflanzensauger) / **Auchenorrhyncha sp.** (Zikaden)
- **Arthropoda** (Gliederfüßer) / **Insecta** (Insekten) / **Hymenoptera** (Hautflügler) / **Apocrita sp.** (Wespen)
- **Arthropoda** (Gliederfüßer) / **Insecta** (Insekten) / **Mecoptera** (Schnabelfliegen) / **Panorpidae** (Skorpionsfliegen) / **Panorpa sp.**
- **Arthropoda** (Gliederfüßer) / **Myriapoda** (Tausendfüßer, Tausendfüßler, Vielfüßer) / **Diplopoda** (Doppelfüßer, Doppelfüßler) / **Julidae** (Schnurfüßer)

5426/Q-608 Seifertser Hutequelle 41

Quellenkartierung im Biosphärenreservat Rhön – Standard-Datenbogen

Katasternummer	5426/Q-608		
Name der Quelle	Seifertser Hutequelle 41		
TK 1:25.000	5426 Hilders		
Koordinaten (Gauß-Krüger; 7stellig)	r 3573396 GPS	h 5598441	NN 682
Gemarkung / Gemeinde	Seiferts	Ehrenberg (Rhön)	
Landkreis / Bundesland	Fulda	Hessen	
Naturraum	354.11	Lange Rhön	
Haupteinheit	354	Hohe Rhön	
Haupteinheitengruppe	35	Osthessisches Bergland	
Schutz	Biosphärenreservat/Naturpark		
Gefährdung der Quelle	Eutrophierung Wildvertritt/Suhle		
weitere Gefährdungsfaktoren	Viehweide		
Maßnahmenvorschlag	Extensive Beweidung.		
Gestein / geologisches Kürzel	Mittlerer Buntsandstein (sm)		
Art der Quelle	Sickerquelle		
Luft-/Wassertemperatur pH-Wert / Leitfähigkeit	min	17,5 °C / 9 °C	pH-Wert: 6,8 400 µS/cm
	max	17,5 °C / 9 °C	pH-Wert: 6,8 400 µS/cm
Feuchtigkeitsgrad	ständig feucht		
Bodensubstrat in der Quelle	steinig sandig, lehmig		
Umgebungslage	Wiesengelände		
Art des Waldes			
Pflanzengesellschaft im direkten Quellbereich	Gräser, Moose, Hahnenfuß, Spitz-Wegerich, Frauenmantel, Sauerklee, Weidenröschen, Binsen, Distel, Farne, Lichtnelke, Kieselalgen, Sumpf-Knöterich, Sumpf-Vergißmeinnicht, Bachbunze, Schafgarbe		
Bemerkungen zum Objekt			
Weitere Anmerkungen			

5426/Q-608 Seifertser Hutequelle 41

Objektfoto



Zoologisches Arteninventar

- **Annelida** (Gliederwürmer, Ringelwürmer) / **Clitellata** (Gürtelwürmer) / **Oligochaeta** (Wenigborster)
- **Arthropoda** (Gliederfüßer) / **Arachnida** (Spinnentiere) / **Araneae** (Spinnen, Webspinnen, Weberspinnen)
- **Arthropoda** (Gliederfüßer) / **Crustacea** (Krebse, Krebstiere) / **Copepoda** (Ruderfußkrebse) / **Cyclopidae** (Hüpfertlinge)
- **Arthropoda** (Gliederfüßer) / **Crustacea** (Krebse, Krebstiere) / **Copepoda** (Ruderfußkrebse) / **Harpacticoida sp.** (Raupenhüpfertlinge)
- **Arthropoda** (Gliederfüßer) / **Insecta** (Insekten) / **Caelifera** (Feldheuschrecken) / **Acrididae** (Feldheuschrecken) / **Chorthippus biguttulus** (Nachtigall-Grashüpfer)
- **Arthropoda** (Gliederfüßer) / **Insecta** (Insekten) / **Caelifera** (Feldheuschrecken) / **Acrididae** (Feldheuschrecken) / **Chorthippus parallelus** (Gemeiner Grashüpfer)

- **Arthropoda** (Gliederfüßer) / **Insecta** (Insekten) / **Diptera** (Zweiflügler) / **Brachycera sp.** (Fliegen)
- **Arthropoda** (Gliederfüßer) / **Insecta** (Insekten) / **Diptera** (Zweiflügler) / **Chironomidae** (Schwarmmücken, Schwarzmücken, Zuckmücken)
- **Arthropoda** (Gliederfüßer) / **Insecta** (Insekten) / **Diptera** (Zweiflügler) / **Dolichopodidae** (Langbeinfliegen)
- **Arthropoda** (Gliederfüßer) / **Insecta** (Insekten) / **Diptera** (Zweiflügler) / **Lonchopteridae** (Lanzenfliegen)
- **Arthropoda** (Gliederfüßer) / **Insecta** (Insekten) / **Diptera** (Zweiflügler) / **Sepsidae** (Schwingfliegen)
- **Arthropoda** (Gliederfüßer) / **Insecta** (Insekten) / **Heteroptera** (Wanzen)
- **Arthropoda** (Gliederfüßer) / **Insecta** (Insekten) / **Homoptera** (Gleichflügler, Pflanzensauger) / **Auchenorrhyncha sp.** (Zikaden)
- **Arthropoda** (Gliederfüßer) / **Insecta** (Insekten) / **Hymenoptera** (Hautflügler) / **Apidae** (Bienen)
- **Arthropoda** (Gliederfüßer) / **Insecta** (Insekten) / **Hymenoptera** (Hautflügler) / **Apocrita sp.** (Wespen)
- **Arthropoda** (Gliederfüßer) / **Insecta** (Insekten) / **Hymenoptera** (Hautflügler) / **Formicidae** (Ameisen)
- **Arthropoda** (Gliederfüßer) / **Insecta** (Insekten) / **Lepidoptera** (Schmetterlinge)
- **Mollusca** (Weichtiere) / **Gastropoda** (Schnecken) / **Neotaenioglossa** / **Hydrobiidae** (Wasserdeckelschnecken) / **Bythinella compressa** (Rhön-Quellschnecke)
- **Mollusca** (Weichtiere) / **Gastropoda** (Schnecken) / **Stylommatophora** (Landlungenschnecken) / **Arionidae** (Wegschnecken) / **Arion ater** (Große Wegschnecke)
- **Nemathelminthes** (Schlauchwürmer) / **Nematoda** (Fadenwürmer)

5426/Q-609 Seifertser Hutequelle 42

Quellenkartierung im Biosphärenreservat Rhön – Standard-Datenbogen

Katasternummer	5426/Q-609		
Name der Quelle	Seifertser Hutequelle 42		
TK 1:25.000	5426 Hilders		
Koordinaten (Gauß-Krüger; 7stellig)	r 3573385 GPS	h 5598456	NN 678
Gemarkung / Gemeinde	Seiferts	Ehrenberg (Rhön)	
Landkreis / Bundesland	Fulda	Hessen	
Naturraum	354.11	Lange Rhön	
Haupteinheit	354	Hohe Rhön	
Haupteinheitengruppe	35	Osthessisches Bergland	
Schutz	Biosphärenreservat/Naturpark		
Gefährdung der Quelle	Eutrophierung		
weitere Gefährdungsfaktoren	Viehweide		
Maßnahmenvorschlag	Extensive Beweidung.		
Gestein / geologisches Kürzel	Mittlerer Buntsandstein (sm)		
Art der Quelle	Gefaßte Quelle		
Luft-/Wassertemperatur pH-Wert / Leitfähigkeit	min	16,6 °C / 9,2 °C	pH-Wert: 7,1 305 µS/cm
	max	16,6 °C / 9,2 °C	pH-Wert: 7,1 305 µS/cm
Feuchtigkeitsgrad	ständig fließend		
Bodensubstrat in der Quelle	steinig sandig, lehmig		
Umgebungslage	Wiesengelände		
Art des Waldes			
Pflanzengesellschaft im direkten Quellbereich	Gräser, Moose		
Bemerkungen zum Objekt			
Weitere Anmerkungen	Wassersammelschacht mit Betondeckel.		

5426/Q-609 Seifertser Hutequelle 42

Objektfoto



Zoologisches Arteninventar

- **Annelida** (Gliederwürmer, Ringelwürmer) / **Clitellata** (Gürtelwürmer) / **Oligochaeta** (Wenigborster)
- **Arthropoda** (Gliederfüßer) / **Arachnida** (Spinnentiere) / **Araneae** (Spinnen, Webspinnen, Weberspinnen) / **Tetragnathidae** (Dickkieferspinnen, Kieferspinnen, Streckerspinnen) / **Metellina merianae**
- **Arthropoda** (Gliederfüßer) / **Arachnida** (Spinnentiere) / **Opiliones** (Afterspinnen, Kanker, Weberknechte) / **Phalangidae** (Echte Weberknechte, Schneider)
- **Arthropoda** (Gliederfüßer) / **Crustacea** (Krebse, Krebstiere) / **Copepoda** (Ruderfußkrebse) / **Cyclopidae** (Hüpfelinge)
- **Arthropoda** (Gliederfüßer) / **Crustacea** (Krebse, Krebstiere) / **Copepoda** (Ruderfußkrebse) / **Harpacticoida sp.** (Raupenhüpfelinge)
- **Arthropoda** (Gliederfüßer) / **Crustacea** (Krebse, Krebstiere) / **Ostracoda** (Muschelkrebse)
- **Arthropoda** (Gliederfüßer) / **Insecta** (Insekten) / **Diptera** (Zweiflügler) / **Chironomidae** (Schwarmmücken, Schwarzmücken, Zuckmücken)
- **Arthropoda** (Gliederfüßer) / **Insecta** (Insekten) / **Trichoptera** (Köcherfliegen)
- **Mollusca** (Weichtiere) / **Bivalvia** (Muscheln) / **Eulamellibranchiata** (Blattkiemer, Lamellenkiemer) / **Sphaeriidae** (Erbsenmuscheln, Kugelmuscheln) / **Pisidium sp.** (Erbsenmuschel)

- **Mollusca** (Weichtiere) / **Gastropoda** (Schnecken) / **Neotaenioglossa** / **Hydrobiidae** (Wasserdeckelschnecken) / **Bythinella compressa** (Rhön-Quellschnecke)

5426/Q-610 Seifertser Hutequelle 43

Quellenkartierung im Biosphärenreservat Rhön – Standard-Datenbogen

Katasternummer	5426/Q-610		
Name der Quelle	Seifertser Hutequelle 43		
TK 1:25.000	5426 Hilders		
Koordinaten (Gauß-Krüger; 7stellig)	r 3573370 GPS	h 5598470	NN 675
Gemarkung / Gemeinde	Seiferts	Ehrenberg (Rhön)	
Landkreis / Bundesland	Fulda	Hessen	
Naturraum	354.11	Lange Rhön	
Haupteinheit	354	Hohe Rhön	
Haupteinheitengruppe	35	Osthessisches Bergland	
Schutz	Biosphärenreservat/Naturpark		
Gefährdung der Quelle	Gewässerausbau/Verrohrung Eutrophierung Wildvertritt/Suhle		
weitere Gefährdungsfaktoren	Viehweide		
Maßnahmenvorschlag	Betonierte Viehtränke im Quellbereich entfernen. Extensive Beweidung.		
Gestein / geologisches Kürzel	Mittlerer Buntsandstein (sm)		
Art der Quelle	Sickerquelle		
Luft-/Wassertemperatur pH-Wert / Leitfähigkeit	min	16 °C / 14,4 °C	pH-Wert: 6,2 330 µS/cm
	max	16 °C / 14,4 °C	pH-Wert: 6,2 330 µS/cm
Feuchtigkeitsgrad	ständig fließend		
Bodensubstrat in der Quelle	steinig sandig, lehmig		
Umgebungslage	Wiesengelände		
Art des Waldes			
Pflanzengesellschaft im direkten Quellbereich	Gräser, Moose, Hahnenfuß, Spitz-Wegerich, Frauenmantel, Sauerklee, Weidenröschen, Binsen, Distel, Farne, Lichtnelke, Kieselalgen, Sumpf-Knöterich, Sumpf-Vergißmeinnicht, Bachbunze, Schafgarbe		
Bemerkungen zum Objekt			
Weitere Anmerkungen			

5426/Q-610 Seifertser Hutequelle 43

Objektfoto



Zoologisches Arteninventar

- **Annelida** (Gliederwürmer, Ringelwürmer) / **Clitellata** (Gürtelwürmer) / **Oligochaeta** (Wenigborster)
- **Arthropoda** (Gliederfüßer) / **Arachnida** (Spinnentiere) / **Araneae** (Spinnen, Webspinnen, Weberspinnen)
- **Arthropoda** (Gliederfüßer) / **Crustacea** (Krebse, Krebstiere) / **Copepoda** (Ruderfußkrebse) / **Cyclopidae** (Hüpfertlinge)
- **Arthropoda** (Gliederfüßer) / **Crustacea** (Krebse, Krebstiere) / **Copepoda** (Ruderfußkrebse) / **Harpacticoida sp.** (Raupenhüpfertlinge)
- **Arthropoda** (Gliederfüßer) / **Crustacea** (Krebse, Krebstiere) / **Ostracoda** (Muschelkrebse)
- **Arthropoda** (Gliederfüßer) / **Insecta** (Insekten) / **Coleoptera** (Käfer) / **Hydrophilidae** (Wasserfreunde, Wasserkäfer)
- **Arthropoda** (Gliederfüßer) / **Insecta** (Insekten) / **Coleoptera** (Käfer) / **Staphylinidae** (Kurzflügelkäfer, Kurzflügler, Raubkäfer, Raubkurzkäfer)
- **Arthropoda** (Gliederfüßer) / **Insecta** (Insekten) / **Diptera** (Zweiflügler)
- **Arthropoda** (Gliederfüßer) / **Insecta** (Insekten) / **Diptera** (Zweiflügler) / **Brachycera sp.** (Fliegen)
- **Arthropoda** (Gliederfüßer) / **Insecta** (Insekten) / **Diptera** (Zweiflügler) / **Calliphoridae** (Schmeißfliegen)

- **Arthropoda** (Gliederfüßer) / **Insecta** (Insekten) / **Diptera** (Zweiflügler) / **Ceratopogonidae** (Bartmücken, Gnitzen) / **Bezzia sp.**
- **Arthropoda** (Gliederfüßer) / **Insecta** (Insekten) / **Diptera** (Zweiflügler) / **Chironomidae** (Schwarmmücken, Schwarzmücken, Zuckmücken)
- **Arthropoda** (Gliederfüßer) / **Insecta** (Insekten) / **Diptera** (Zweiflügler) / **Chloroperlidae**
- **Arthropoda** (Gliederfüßer) / **Insecta** (Insekten) / **Diptera** (Zweiflügler) / **Culicidae** (Stechmücken)
- **Arthropoda** (Gliederfüßer) / **Insecta** (Insekten) / **Diptera** (Zweiflügler) / **Dolichopodidae** (Langbeinfliegen)
- **Arthropoda** (Gliederfüßer) / **Insecta** (Insekten) / **Diptera** (Zweiflügler) / **Drosophilidae** (Essigfliegen, Fruchtfliegen, Taufliegen)
- **Arthropoda** (Gliederfüßer) / **Insecta** (Insekten) / **Diptera** (Zweiflügler) / **Heleomyzidae** (Dunkelfliegen, Scheufliegen) / **Suillia sp.**
- **Arthropoda** (Gliederfüßer) / **Insecta** (Insekten) / **Diptera** (Zweiflügler) / **Limoniidae** (Stelzmücken, Sumpfmücken)
- **Arthropoda** (Gliederfüßer) / **Insecta** (Insekten) / **Diptera** (Zweiflügler) / **Lonchopteridae** (Lanzenfliegen)
- **Arthropoda** (Gliederfüßer) / **Insecta** (Insekten) / **Diptera** (Zweiflügler) / **Muscidae** (Echte Fliegen)
- **Arthropoda** (Gliederfüßer) / **Insecta** (Insekten) / **Diptera** (Zweiflügler) / **Muscidae** (Echte Fliegen) / **Haematobosca stimulans**
- **Arthropoda** (Gliederfüßer) / **Insecta** (Insekten) / **Diptera** (Zweiflügler) / **Muscidae** (Echte Fliegen) / **Muscina levida**
- **Arthropoda** (Gliederfüßer) / **Insecta** (Insekten) / **Diptera** (Zweiflügler) / **Opomyzidae** (Saftfliegen, Wiesenfliegen) / **Geomyza sp.**
- **Arthropoda** (Gliederfüßer) / **Insecta** (Insekten) / **Diptera** (Zweiflügler) / **Opomyzidae** (Saftfliegen, Wiesenfliegen) / **Opomyza florum**
- **Arthropoda** (Gliederfüßer) / **Insecta** (Insekten) / **Diptera** (Zweiflügler) / **Sciaridae** (Trauermücken)
- **Arthropoda** (Gliederfüßer) / **Insecta** (Insekten) / **Diptera** (Zweiflügler) / **Sciomyzidae** (Hornfliegen) / **Tetanocera sp.**
- **Arthropoda** (Gliederfüßer) / **Insecta** (Insekten) / **Diptera** (Zweiflügler) / **Sepsidae** (Schwingfliegen)
- **Arthropoda** (Gliederfüßer) / **Insecta** (Insekten) / **Diptera** (Zweiflügler) / **Sphaeroceridae** (Dungfliegen)
- **Arthropoda** (Gliederfüßer) / **Insecta** (Insekten) / **Diptera** (Zweiflügler) / **Stratiomyidae** (Waffenfliegen)
- **Arthropoda** (Gliederfüßer) / **Insecta** (Insekten) / **Heteroptera** (Wanzen)
- **Arthropoda** (Gliederfüßer) / **Insecta** (Insekten) / **Heteroptera** (Wanzen) / **Gerridae** / **Gerris sp.**
- **Arthropoda** (Gliederfüßer) / **Insecta** (Insekten) / **Homoptera** (Gleichflügler, Pflanzensauger) / **Auchenorrhyncha sp.** (Zikaden)

- **Arthropoda** (Gliederfüßer) / **Insecta** (Insekten) / **Homoptera** (Gleichflügler, Pflanzensauger) / **Cicadellidae** (Kleinzikaden, Zwergzikaden) / **Cicadella viridis** (Binsenschmuckzikade)
- **Arthropoda** (Gliederfüßer) / **Insecta** (Insekten) / **Hymenoptera** (Hautflügler) / **Apocrita sp.** (Wespen)
- **Arthropoda** (Gliederfüßer) / **Insecta** (Insekten) / **Trichoptera** (Köcherfliegen)
- **Nemathelminthes** (Schlauchwürmer) / **Nematoda** (Fadenwürmer)

5426/Q-611 Seifertser Hutequelle 44

Quellenkartierung im Biosphärenreservat Rhön – Standard-Datenbogen

Katastrnummer	5426/Q-611		
Name der Quelle	Seifertser Hutequelle 44		
TK 1:25.000	5426 Hilders		
Koordinaten (Gauß-Krüger; 7stellig)	r 3573363 GPS	h 5598495	NN 672
Gemarkung / Gemeinde	Seiferts	Ehrenberg (Rhön)	
Landkreis / Bundesland	Fulda	Hessen	
Naturraum	354.11	Lange Rhön	
Haupteinheit	354	Hohe Rhön	
Haupteinheitengruppe	35	Osthessisches Bergland	
Schutz	Biosphärenreservat/Naturpark		
Gefährdung der Quelle	Gewässerausbau/Verrohrung Eutrophierung Wildvertritt/Suhle		
weitere Gefährdungsfaktoren	Viehweide		
Maßnahmenvorschlag	Viehtränke und Verrohrung entfernen. Extensive Beweidung.		
Gestein / geologisches Kürzel	Mittlerer Buntsandstein (sm)		
Art der Quelle	Gefaßte Quelle		
Luft-/Wassertemperatur pH-Wert / Leitfähigkeit	min	17,5 °C / 10,8 °C	pH-Wert: 6,8 327 µS/cm
	max	17,5 °C / 10,8 °C	pH-Wert: 6,8 327 µS/cm
Feuchtigkeitsgrad	ständig fließend		
Bodensubstrat in der Quelle	steinig sandig, lehmig		
Umgebungslage	Wiesengelände		
Art des Waldes			
Pflanzengesellschaft im direkten Quellbereich	Gräser, Moose, Farne, Binsen, Weidenröschen, Distel, Sauerampfer, Grünalgen		
Bemerkungen zum Objekt			
Weitere Anmerkungen			

5426/Q-611 Seifertser Hutequelle 44

Objektfoto



Zoologisches Arteninventar

- **Arthropoda** (Gliederfüßer) / **Crustacea** (Krebse, Krebstiere) / **Copepoda** (Ruderfußkrebse) / **Cyclopidae** (Hüpfertlinge)
- **Arthropoda** (Gliederfüßer) / **Crustacea** (Krebse, Krebstiere) / **Ostracoda** (Muschelkrebse)
- **Arthropoda** (Gliederfüßer) / **Insecta** (Insekten) / **Caelifera** (Feldheuschrecken) / **Acrididae** (Feldheuschrecken) / **Chorthippus biguttulus** (Nachtigall-Grashüpfer)
- **Arthropoda** (Gliederfüßer) / **Insecta** (Insekten) / **Diptera** (Zweiflügler) / **Brachycera sp.** (Fliegen)
- **Arthropoda** (Gliederfüßer) / **Insecta** (Insekten) / **Diptera** (Zweiflügler) / **Chironomidae** (Schwarmmücken, Schwarzmücken, Zuckmücken)
- **Arthropoda** (Gliederfüßer) / **Insecta** (Insekten) / **Homoptera** (Gleichflügler, Pflanzensauger) / **Auchenorrhyncha sp.** (Zikaden)
- **Mollusca** (Weichtiere) / **Gastropoda** (Schnecken) / **Neotaenioglossa** / **Hydrobiidae** (Wasserdeckelschnecken) / **Bythinella compressa** (Rhön-Quellschnecke)

5426/Q-612 Seifertser Hutequelle 45

Quellenkartierung im Biosphärenreservat Rhön – Standard-Datenbogen

Katastrnummer	5426/Q-612			
Name der Quelle	Seifertser Hutequelle 45			
TK 1:25.000	5426 Hilders			
Koordinaten (Gauß-Krüger; 7stellig)	r 3573414 GPS	h 5598707	NN 662	
Gemarkung / Gemeinde	Seiferts	Ehrenberg (Rhön)		
Landkreis / Bundesland	Fulda	Hessen		
Naturraum	354.11	Lange Rhön		
Haupteinheit	354	Hohe Rhön		
Haupteinheitengruppe	35	Osthessisches Bergland		
Schutz	Biosphärenreservat/Naturpark			
Gefährdung der Quelle	Eutrophierung Wildvertritt/Suhle			
weitere Gefährdungsfaktoren	Viehweide			
Maßnahmenvorschlag	Extensive Beweidung.			
Gestein / geologisches Kürzel	Mittlerer Buntsandstein (sm)			
Art der Quelle	Sickerquelle			
Luft-/Wassertemperatur pH-Wert / Leitfähigkeit	min	19,4 °C / 15,5 °C	pH-Wert: 6	160 µS/cm
	max	19,4 °C / 15,5 °C	pH-Wert: 6	160 µS/cm
Feuchtigkeitsgrad	ständig feucht			
Bodensubstrat in der Quelle	sandig, lehmig			
Umgebungslage	Wiesengelände			
Art des Waldes				
Pflanzengesellschaft im direkten Quellbereich	Gräser, Moose, Hahnenfuß, Spitz-Wegerich, Frauenmantel, Sauerklee, Weidenröschen, Binsen, Distel, Farne, Lichtnelke, Kieselalgen, Sumpf-Knöterich, Sumpf-Vergißmeinnicht, Bachbunge, Schafgarbe			
Bemerkungen zum Objekt				
Weitere Anmerkungen				

5426/Q-612 Seifertser Hutequelle 45

Objektfoto



Zoologisches Arteninventar

- **Annelida** (Gliederwürmer, Ringelwürmer) / **Clitellata** (Gürtelwürmer) / **Oligochaeta** (Wenigborster)
- **Arthropoda** (Gliederfüßer) / **Arachnida** (Spinnentiere) / **Araneae** (Spinnen, Webspinnen, Weberspinnen) / **Araneidae** (Kreuzspinnen, Radnetzspinnen)
- **Arthropoda** (Gliederfüßer) / **Crustacea** (Krebse, Krebstiere) / **Copepoda** (Ruderfußkrebse) / **Cyclopidae** (Hüpfertlinge)
- **Arthropoda** (Gliederfüßer) / **Crustacea** (Krebse, Krebstiere) / **Copepoda** (Ruderfußkrebse) / **Harpacticoida sp.** (Raupenhüpfertlinge)
- **Arthropoda** (Gliederfüßer) / **Crustacea** (Krebse, Krebstiere) / **Ostracoda** (Muschelkrebse)
- **Arthropoda** (Gliederfüßer) / **Insecta** (Insekten) / **Caelifera** (Feldheuschrecken) / **Acrididae** (Feldheuschrecken) / **Chorthippus parallelus** (Gemeiner Grashüpfer)

- **Arthropoda** (Gliederfüßer) / **Insecta** (Insekten) / **Caelifera** (Feldheuschrecken) / **Acrididae** (Feldheuschrecken) / **Mecostethus grossus** (Sumpfschrecke)
- **Arthropoda** (Gliederfüßer) / **Insecta** (Insekten) / **Diptera** (Zweiflügler) / **Brachycera sp.** (Fliegen)
- **Arthropoda** (Gliederfüßer) / **Insecta** (Insekten) / **Diptera** (Zweiflügler) / **Chironomidae** (Schwarmmücken, Schwarzmücken, Zuckmücken)
- **Arthropoda** (Gliederfüßer) / **Insecta** (Insekten) / **Diptera** (Zweiflügler) / **Lonchopteridae** (Lanzenfliegen)
- **Arthropoda** (Gliederfüßer) / **Insecta** (Insekten) / **Diptera** (Zweiflügler) / **Syrphidae** (Schwebfliegen)
- **Arthropoda** (Gliederfüßer) / **Insecta** (Insekten) / **Homoptera** (Gleichflügler, Pflanzensauger) / **Auchenorrhyncha sp.** (Zikaden)
- **Arthropoda** (Gliederfüßer) / **Insecta** (Insekten) / **Homoptera** (Gleichflügler, Pflanzensauger) / **Cicadellidae** (Kleinzikaden, Zwergzikaden) / **Cicadella viridis** (Binsenschmuckzikade)
- **Mollusca** (Weichtiere) / **Bivalvia** (Muscheln) / **Eulamellibranchiata** (Blattkiemer, Lamellenkiemer) / **Sphaeriidae** (Erbsenmuscheln, Kugelmuscheln) / **Pisidium sp.** (Erbsenmuschel)
- **Vertebrata** (Wirbeltiere) / **Amphibia** (Amphibien, Lurche) / **Anura** (Froschlurche) / **Ranidae** (Echte Frösche) / **Rana temporaria** (Grasfrosch)

5426/Q-613 Seifertser Hutequelle 46

Quellenkartierung im Biosphärenreservat Rhön – Standard-Datenbogen

Katastrnummer	5426/Q-613		
Name der Quelle	Seifertser Hutequelle 46		
TK 1:25.000	5426 Hilders		
Koordinaten (Gauß-Krüger; 7stellig)	r 3573461 GPS	h 5598760	NN 660
Gemarkung / Gemeinde	Seiferts	Ehrenberg (Rhön)	
Landkreis / Bundesland	Fulda	Hessen	
Naturraum	354.11	Lange Rhön	
Haupteinheit	354	Hohe Rhön	
Haupteinheitengruppe	35	Osthessisches Bergland	
Schutz	Biosphärenreservat/Naturpark		
Gefährdung der Quelle	Forst-/Fahrweg/Straße		
weitere Gefährdungsfaktoren			
Maßnahmenvorschlag			
Gestein / geologisches Kürzel	Mittlerer Buntsandstein (sm)		
Art der Quelle	Sickerquelle		
Luft-/Wassertemperatur pH-Wert / Leitfähigkeit	min	16,1 °C / 14,2 °C	pH-Wert: 6,8 1045 µS/cm
	max	16,1 °C / 14,2 °C	pH-Wert: 6,8 1045 µS/cm
Feuchtigkeitsgrad	ständig fließend		
Bodensubstrat in der Quelle	steinig sandig, lehmig		
Umgebungslage	Wiesengelände		
Art des Waldes			
Pflanzengesellschaft im direkten Quellbereich	Gräser, Moose, Hahnenfuß, Spitz-Wegerich, Frauenmantel, Sauerklee, Weidenröschen, Binsen, Distel, Farne, Lichtnelke, Kieselalgen, Sumpf-Knöterich, Sumpf-Vergißmeinnicht, Bachbunze, Schafgarbe, Lupine, Glockenblume		
Bemerkungen zum Objekt			
Weitere Anmerkungen			

Objektfoto



Zoologisches Arteninventar

- **Arthropoda** (Gliederfüßer) / **Arachnida** (Spinnentiere) / **Opiliones** (Afterspinnen, Kanker, Weberknechte) / **Phalangidae** (Echte Weberknechte, Schneider)
- **Arthropoda** (Gliederfüßer) / **Crustacea** (Krebse, Krebstiere) / **Copepoda** (Ruderfußkrebse) / **Cyclopidae** (Hüpferlinge)
- **Arthropoda** (Gliederfüßer) / **Crustacea** (Krebse, Krebstiere) / **Copepoda** (Ruderfußkrebse) / **Harpacticoida sp.** (Raupenhüpferlinge)
- **Arthropoda** (Gliederfüßer) / **Crustacea** (Krebse, Krebstiere) / **Ostracoda** (Muschelkrebse)
- **Arthropoda** (Gliederfüßer) / **Insecta** (Insekten) / **Caelifera** (Feldheuschrecken) / **Acrididae** (Feldheuschrecken) / **Chorthippus parallelus** (Gemeiner Grashüpfer)
- **Arthropoda** (Gliederfüßer) / **Insecta** (Insekten) / **Coleoptera** (Käfer) / **Coccinellidae** (Kugelkäfer, Marienkäfer) / **Coccinella septempunctata** (Siebenpunkt)
- **Arthropoda** (Gliederfüßer) / **Insecta** (Insekten) / **Collembola** (Springschwänze)
- **Arthropoda** (Gliederfüßer) / **Insecta** (Insekten) / **Dermaptera** (Ohrenkriecher, Ohrlitzen, Ohrwürmer)
- **Arthropoda** (Gliederfüßer) / **Insecta** (Insekten) / **Diptera** (Zweiflügler) / **Brachycera sp.** (Fliegen)
- **Arthropoda** (Gliederfüßer) / **Insecta** (Insekten) / **Diptera** (Zweiflügler) / **Chironomidae** (Schwarmmücken, Schwarzmücken, Zuckmücken)

- **Arthropoda** (Gliederfüßer) / **Insecta** (Insekten) / **Diptera** (Zweiflügler) / **Dolichopodidae** (Langbeinfliegen)
- **Arthropoda** (Gliederfüßer) / **Insecta** (Insekten) / **Diptera** (Zweiflügler) / **Sciaridae** (Trauermücken)
- **Arthropoda** (Gliederfüßer) / **Insecta** (Insekten) / **Diptera** (Zweiflügler) / **Syrphidae** (Schwebfliegen)
- **Arthropoda** (Gliederfüßer) / **Insecta** (Insekten) / **Ensifera** (Langfühlerschrecken) / **Tettigoniidae** (Singschrecken) / **Metrioptera roeseli** (Roesels Beißschrecke)
- **Arthropoda** (Gliederfüßer) / **Insecta** (Insekten) / **Heteroptera** (Wanzen)
- **Arthropoda** (Gliederfüßer) / **Insecta** (Insekten) / **Homoptera** (Gleichflügler, Pflanzensauger) / **Auchenorrhyncha sp.** (Zikaden)
- **Arthropoda** (Gliederfüßer) / **Insecta** (Insekten) / **Homoptera** (Gleichflügler, Pflanzensauger) / **Psylloidea sp.** (Blattflöhe)
- **Arthropoda** (Gliederfüßer) / **Insecta** (Insekten) / **Hymenoptera** (Hautflügler) / **Apocrita sp.** (Wespen)
- **Arthropoda** (Gliederfüßer) / **Insecta** (Insekten) / **Lepidoptera** (Schmetterlinge)
- **Mollusca** (Weichtiere) / **Bivalvia** (Muscheln) / **Eulamellibranchiata** (Blattkiemer, Lamellenkiemer) / **Sphaeriidae** (Erbsenmuscheln, Kugelmuscheln) / **Pisidium sp.** (Erbsenmuschel)
- **Mollusca** (Weichtiere) / **Gastropoda** (Schnecken) / **Basommatophora** (Süßwasserlungenschnecken, Wasserlungenschnecken) / **Lymnaeidae** (Schlammschnecken) / **Galba truncatula** (Kleine Sumpfschnecke)
- **Mollusca** (Weichtiere) / **Gastropoda** (Schnecken) / **Basommatophora** (Süßwasserlungenschnecken, Wasserlungenschnecken) / **Planorbidae** (Posthornschnellen, Tellerschnecken)

5426/Q-614 Seifertser Hutequelle 47

Quellenkartierung im Biosphärenreservat Rhön – Standard-Datenbogen

Katastrnummer	5426/Q-614			
Name der Quelle	Seifertser Hutequelle 47			
TK 1:25.000	5426 Hilders			
Koordinaten (Gauß-Krüger; 7stellig)	r 3573069 GPS	h 5598260	NN 660	
Gemarkung / Gemeinde	Seiferts	Ehrenberg (Rhön)		
Landkreis / Bundesland	Fulda	Hessen		
Naturraum	354.11	Lange Rhön		
Haupteinheit	354	Hohe Rhön		
Haupteinheitengruppe	35	Osthessisches Bergland		
Schutz	Biosphärenreservat/Naturpark			
Gefährdung der Quelle	Forst-/Fahrweg/Straße			
weitere Gefährdungsfaktoren				
Maßnahmenvorschlag				
Gestein / geologisches Kürzel	Mittlerer Buntsandstein (sm)			
Art der Quelle	Sickerquelle			
Luft-/Wassertemperatur pH-Wert / Leitfähigkeit	min	16,1 °C / 15,6 °C	pH-Wert: 6,3	127 µS/cm
	max	16,1 °C / 15,6 °C	pH-Wert: 6,3	127 µS/cm
Feuchtigkeitsgrad	ständig feucht			
Bodensubstrat in der Quelle	sandig, lehmig			
Umgebungslage	Wiesengelände			
Art des Waldes				
Pflanzengesellschaft im direkten Quellbereich	Binsen, Gräser, Sumpf-Knöterich, Frauenmantel, Brennessel, Weidenröschen, Kieselalgen			
Bemerkungen zum Objekt				
Weitere Anmerkungen				

5426/Q-614 Seifertser Hutequelle 47

Objektfoto



Zoologisches Arteninventar

- **Annelida** (Gliederwürmer, Ringelwürmer) / **Clitellata** (Gürtelwürmer) / **Oligochaeta** (Wenigborster)
- **Annelida** (Gliederwürmer, Ringelwürmer) / **Clitellata** (Gürtelwürmer) / **Oligochaeta** (Wenigborster) / **Lumbricidae** (Regenwürmer)
- **Arthropoda** (Gliederfüßer) / **Arachnida** (Spinnentiere) / **Araneae** (Spinnen, Webspinnen, Weberspinnen)
- **Arthropoda** (Gliederfüßer) / **Arachnida** (Spinnentiere) / **Araneae** (Spinnen, Webspinnen, Weberspinnen) / **Lycosidae** (Wolfsspinnen)
- **Arthropoda** (Gliederfüßer) / **Crustacea** (Krebse, Krebstiere) / **Copepoda** (Ruderfußkrebse) / **Cyclopidae** (Hüpfelinge)
- **Arthropoda** (Gliederfüßer) / **Crustacea** (Krebse, Krebstiere) / **Copepoda** (Ruderfußkrebse) / **Harpacticoida sp.** (Raupenhüpfelinge)
- **Arthropoda** (Gliederfüßer) / **Crustacea** (Krebse, Krebstiere) / **Ostracoda** (Muschelkrebse)
- **Arthropoda** (Gliederfüßer) / **Insecta** (Insekten) / **Coleoptera** (Käfer) / **Carabidae** (Laufkäfer)
- **Arthropoda** (Gliederfüßer) / **Insecta** (Insekten) / **Coleoptera** (Käfer) / **Hydrophilidae** (Wasserfreunde, Wasserkäfer)
- **Arthropoda** (Gliederfüßer) / **Insecta** (Insekten) / **Coleoptera** (Käfer) / **Hydrophilidae** (Wasserfreunde, Wasserkäfer) / **Anacaena sp.**

- **Arthropoda** (Gliederfüßer) / **Insecta** (Insekten) / **Coleoptera** (Käfer) / **Hydrophilidae** (Wasserfreunde, Wasserkäfer) / **Helophorus sp.**
- **Arthropoda** (Gliederfüßer) / **Insecta** (Insekten) / **Diptera** (Zweiflügler) / **Brachycera sp.** (Fliegen)
- **Arthropoda** (Gliederfüßer) / **Insecta** (Insekten) / **Diptera** (Zweiflügler) / **Ceratopogonidae** (Bartmücken, Gnitzen) / **Bezzia sp.**
- **Arthropoda** (Gliederfüßer) / **Insecta** (Insekten) / **Diptera** (Zweiflügler) / **Chironomidae** (Schwarmmücken, Schwarzmücken, Zuckmücken)
- **Arthropoda** (Gliederfüßer) / **Insecta** (Insekten) / **Diptera** (Zweiflügler) / **Dolichopodidae** (Langbeinfliegen)
- **Arthropoda** (Gliederfüßer) / **Insecta** (Insekten) / **Diptera** (Zweiflügler) / **Empididae** (Tanzfliegen)
- **Arthropoda** (Gliederfüßer) / **Insecta** (Insekten) / **Diptera** (Zweiflügler) / **Lauxaniidae** (Faulfliegen, Polierfliegen, Schmalfliegen)
- **Arthropoda** (Gliederfüßer) / **Insecta** (Insekten) / **Diptera** (Zweiflügler) / **Lonchopteridae** (Lanzenfliegen)
- **Arthropoda** (Gliederfüßer) / **Insecta** (Insekten) / **Diptera** (Zweiflügler) / **Psychodidae** (Schmetterlingsmücken)
- **Arthropoda** (Gliederfüßer) / **Insecta** (Insekten) / **Diptera** (Zweiflügler) / **Sciaridae** (Trauermücken)
- **Arthropoda** (Gliederfüßer) / **Insecta** (Insekten) / **Diptera** (Zweiflügler) / **Syrphidae** (Schwebfliegen)
- **Arthropoda** (Gliederfüßer) / **Insecta** (Insekten) / **Heteroptera** (Wanzen)
- **Arthropoda** (Gliederfüßer) / **Insecta** (Insekten) / **Homoptera** (Gleichflügler, Pflanzensauger) / **Aphidina sp.** (Blattläuse)
- **Arthropoda** (Gliederfüßer) / **Insecta** (Insekten) / **Homoptera** (Gleichflügler, Pflanzensauger) / **Auchenorrhyncha sp.** (Zikaden)
- **Arthropoda** (Gliederfüßer) / **Insecta** (Insekten) / **Homoptera** (Gleichflügler, Pflanzensauger) / **Psylloidea sp.** (Blattflöhe)
- **Arthropoda** (Gliederfüßer) / **Insecta** (Insekten) / **Hymenoptera** (Hautflügler) / **Apocrita sp.** (Wespen)
- **Arthropoda** (Gliederfüßer) / **Insecta** (Insekten) / **Lepidoptera** (Schmetterlinge)
- **Nemathelminthes** (Schlauchwürmer) / **Nematoda** (Fadenwürmer)

5426/Q-615 Stirnbergquelle 10

Quellenkartierung im Biosphärenreservat Rhön – Standard-Datenbogen

Katastrnummer	5426/Q-615		
Name der Quelle	Stirnbergquelle 10		
TK 1:25.000	5426 Hilders		
Koordinaten (Gauß-Krüger; 7stellig)	r 3573015 GPS	h 5596562	NN 695
Gemarkung / Gemeinde	Wüstensachsen	Ehrenberg (Rhön)	
Landkreis / Bundesland	Fulda	Hessen	
Naturraum	354.11	Lange Rhön	
Haupteinheit	354	Hohe Rhön	
Haupteinheitengruppe	35	Osthessisches Bergland	
Schutz	Biosphärenreservat/Naturpark		
Gefährdung der Quelle			
weitere Gefährdungsfaktoren			
Maßnahmenvorschlag			
Gestein / geologisches Kürzel	Mittlerer Buntsandstein (sm)		
Art der Quelle	Sickerquelle		
Luft-/Wassertemperatur pH-Wert / Leitfähigkeit	min	12 °C / 11,2 °C	pH-Wert: 6,8 192 µS/cm
	max	12 °C / 11,2 °C	pH-Wert: 6,8 192 µS/cm
Feuchtigkeitsgrad	ständig feucht		
Bodensubstrat in der Quelle	steinig sandig, lehmig		
Umgebungslage	Wald		
Art des Waldes	Rotbuche, Bergahorn, Esche, Rotfichte		
Pflanzengesellschaft im direkten Quellbereich	Kleines Springkraut, Wald-Greiskraut, Farne, Moose, Bitteres Schaumkraut, Schachtelhalm, Waldmeister, Gilbweiderich, Sauerklee		
Bemerkungen zum Objekt			
Weitere Anmerkungen			

5426/Q-615 Stirnbergquelle 10

Objektfoto



Zoologisches Arteninventar

- **Annelida** (Gliederwürmer, Ringelwürmer) / **Clitellata** (Gürtelwürmer) / **Oligochaeta** (Wenigborster)
- **Arthropoda** (Gliederfüßer) / **Arachnida** (Spinnentiere) / **Acari** (Milben)
- **Arthropoda** (Gliederfüßer) / **Arachnida** (Spinnentiere) / **Araneae** (Spinnen, Webspinnen, Weberspinnen)
- **Arthropoda** (Gliederfüßer) / **Arachnida** (Spinnentiere) / **Araneae** (Spinnen, Webspinnen, Weberspinnen) / **Linyphiidae** (Baldachinspinnen, Decknetzspinnen, Zwergspinnen)
- **Arthropoda** (Gliederfüßer) / **Crustacea** (Krebse, Krebstiere) / **Copepoda** (Ruderfußkrebse) / **Cyclopidae** (Hüpfelinge)
- **Arthropoda** (Gliederfüßer) / **Crustacea** (Krebse, Krebstiere) / **Copepoda** (Ruderfußkrebse) / **Harpacticoida sp.** (Raupenhüpfelinge)
- **Arthropoda** (Gliederfüßer) / **Crustacea** (Krebse, Krebstiere) / **Ostracoda** (Muschelkrebse)
- **Arthropoda** (Gliederfüßer) / **Insecta** (Insekten) / **Collembola** (Springschwänze)
- **Arthropoda** (Gliederfüßer) / **Insecta** (Insekten) / **Diptera** (Zweiflügler) / **Brachycera sp.** (Fliegen)
- **Arthropoda** (Gliederfüßer) / **Insecta** (Insekten) / **Diptera** (Zweiflügler) / **Cecidomyiidae** (Gallmücken)
- **Arthropoda** (Gliederfüßer) / **Insecta** (Insekten) / **Diptera** (Zweiflügler) / **Ceratopogonidae** (Bartmücken, Gnitzen)

- **Arthropoda** (Gliederfüßer) / **Insecta** (Insekten) / **Diptera** (Zweiflügler) / **Chironomidae** (Schwarmmücken, Schwarzmücken, Zuckmücken)
- **Arthropoda** (Gliederfüßer) / **Insecta** (Insekten) / **Diptera** (Zweiflügler) / **Limoniidae** (Stelzmücken, Sumpfmücken)
- **Arthropoda** (Gliederfüßer) / **Insecta** (Insekten) / **Diptera** (Zweiflügler) / **Lonchopteridae** (Lanzenfliegen)
- **Arthropoda** (Gliederfüßer) / **Insecta** (Insekten) / **Diptera** (Zweiflügler) / **Sciaridae** (Trauermücken)
- **Arthropoda** (Gliederfüßer) / **Insecta** (Insekten) / **Trichoptera** (Köcherfliegen) / **Beraeidae**
- **Mollusca** (Weichtiere) / **Bivalvia** (Muscheln) / **Eulamellibranchiata** (Blattkiemer, Lamellenkiemer) / **Sphaeriidae** (Erbsenmuscheln, Kugelmuscheln) / **Pisidium sp.** (Erbsenmuschel)
- **Mollusca** (Weichtiere) / **Gastropoda** (Schnecken) / **Neotaenioglossa** / **Hydrobiidae** (Wasserdeckelschnecken) / **Bythinella compressa** (Rhön-Quellschnecke)
- **Nemathelminthes** (Schlauchwürmer) / **Nematoda** (Fadenwürmer)

5426/Q-616 Stirnbergquelle 11

Quellenkartierung im Biosphärenreservat Rhön – Standard-Datenbogen

Katastrnummer	5426/Q-616		
Name der Quelle	Stirnbergquelle 11		
TK 1:25.000	5426 Hilders		
Koordinaten (Gauß-Krüger; 7stellig)	r 3573039 GPS	h 5596572	NN 690
Gemarkung / Gemeinde	Wüstensachsen	Ehrenberg (Rhön)	
Landkreis / Bundesland	Fulda	Hessen	
Naturraum	354.11	Lange Rhön	
Haupteinheit	354	Hohe Rhön	
Haupteinheitengruppe	35	Osthessisches Bergland	
Schutz	Biosphärenreservat/Naturpark		
Gefährdung der Quelle			
weitere Gefährdungsfaktoren			
Maßnahmenvorschlag			
Gestein / geologisches Kürzel	Mittlerer Buntsandstein (sm)		
Art der Quelle	Sickerquelle		
Luft-/Wassertemperatur pH-Wert / Leitfähigkeit	min	19,3 °C / 11,8 °C	pH-Wert: µS/cm
	max	19,3 °C / 11,8 °C	pH-Wert: µS/cm
Feuchtigkeitsgrad	fällt zeitweise trocken		
Bodensubstrat in der Quelle	steinig sandig, lehmig		
Umgebungslage	Wald		
Art des Waldes	Rotbuche, Bergahorn, Esche, Rotfichte		
Pflanzengesellschaft im direkten Quellbereich	Farne, Gräser, Moose, Sauerklee, Gilbweiderich, Schachtelhalm		
Bemerkungen zum Objekt			
Weitere Anmerkungen	Zum Zeitpunkt der Untersuchung führte die Quelle nicht genug Wasser, um den pH-Wert und die Leitfähigkeit zu bestimmen.		

5426/Q-616 Stirnbergquelle 11

Objektfoto



Zoologisches Arteninventar

- **Annelida** (Gliederwürmer, Ringelwürmer) / **Clitellata** (Gürtelwürmer) / **Oligochaeta** (Wenigborster) / **Lumbricidae** (Regenwürmer)
- **Arthropoda** (Gliederfüßer) / **Arachnida** (Spinnentiere) / **Acari** (Milben)
- **Arthropoda** (Gliederfüßer) / **Arachnida** (Spinnentiere) / **Araneae** (Spinnen, Webspinnen, Weberspinnen)
- **Arthropoda** (Gliederfüßer) / **Arachnida** (Spinnentiere) / **Araneae** (Spinnen, Webspinnen, Weberspinnen) / **Linyphiidae** (Baldachinspinnen, Deckennetzspinnen, Zwergspinnen)
- **Arthropoda** (Gliederfüßer) / **Arachnida** (Spinnentiere) / **Opiliones** (Afterspinnen, Kanker, Weberknechte) / **Nemastomatidae** (Fadenkanker) / **Nemastoma lugubre**
- **Arthropoda** (Gliederfüßer) / **Arachnida** (Spinnentiere) / **Opiliones** (Afterspinnen, Kanker, Weberknechte) / **Phalangiiidae** (Echte Weberknechte, Schneider)
- **Arthropoda** (Gliederfüßer) / **Crustacea** (Krebse, Krebstiere) / **Copepoda** (Ruderfußkrebse) / **Harpacticoida sp.** (Raupenhüpferlinge)
- **Arthropoda** (Gliederfüßer) / **Insecta** (Insekten) / **Coleoptera** (Käfer) / **Carabidae** (Laufkäfer)
- **Arthropoda** (Gliederfüßer) / **Insecta** (Insekten) / **Coleoptera** (Käfer) / **Staphylinidae** (Kurzflügelkäfer, Kurzflügler, Raubkäfer, Raubkurzkäfer)
- **Arthropoda** (Gliederfüßer) / **Insecta** (Insekten) / **Collembola** (Springschwänze)

- **Arthropoda** (Gliederfüßer) / **Insecta** (Insekten) / **Dermaptera** (Ohrenkriecher, Ohrlitzen, Ohrwürmer)
- **Arthropoda** (Gliederfüßer) / **Insecta** (Insekten) / **Diptera** (Zweiflügler) / **Brachycera sp.** (Fliegen)
- **Arthropoda** (Gliederfüßer) / **Insecta** (Insekten) / **Diptera** (Zweiflügler) / **Ceratopogonidae** (Bartmücken, Gnitzen)
- **Arthropoda** (Gliederfüßer) / **Insecta** (Insekten) / **Diptera** (Zweiflügler) / **Limoniidae** (Stelzmücken, Sumpfmücken)
- **Arthropoda** (Gliederfüßer) / **Insecta** (Insekten) / **Diptera** (Zweiflügler) / **Lonchopteridae** (Lanzenfliegen)
- **Arthropoda** (Gliederfüßer) / **Insecta** (Insekten) / **Diptera** (Zweiflügler) / **Phoridae** (Buckelfliegen, Randnervfliegen, Rennfliegen)
- **Arthropoda** (Gliederfüßer) / **Insecta** (Insekten) / **Diptera** (Zweiflügler) / **Psychodidae** (Schmetterlingsmücken)
- **Arthropoda** (Gliederfüßer) / **Insecta** (Insekten) / **Diptera** (Zweiflügler) / **Tipulidae** (Erdschnaken, Pferdeschnaken, Schnaken)
- **Arthropoda** (Gliederfüßer) / **Insecta** (Insekten) / **Heteroptera** (Wanzen)
- **Mollusca** (Weichtiere) / **Gastropoda** (Schnecken) / **Stylommatophora** (Landlungenschnecken) / **Arionidae** (Wegschnecken) / **Arion ater** (Große Wegschnecke)
- **Nemathelminthes** (Schlauchwürmer) / **Nematoda** (Fadenwürmer)

5426/Q-617 Stirnbergquelle 12

Quellenkartierung im Biosphärenreservat Rhön – Standard-Datenbogen

Katastrnummer	5426/Q-617		
Name der Quelle	Stirnbergquelle 12		
TK 1:25.000	5426 Hilders		
Koordinaten (Gauß-Krüger; 7stellig)	r 3573085 GPS	h 5596580	NN 690
Gemarkung / Gemeinde	Wüstensachsen	Ehrenberg (Rhön)	
Landkreis / Bundesland	Fulda	Hessen	
Naturraum	354.11	Lange Rhön	
Haupteinheit	354	Hohe Rhön	
Haupteinheitengruppe	35	Osthessisches Bergland	
Schutz	Biosphärenreservat/Naturpark		
Gefährdung der Quelle	Eutrophierung Wildvertritt/Suhle		
weitere Gefährdungsfaktoren	Rand einer Viehweide		
Maßnahmenvorschlag	Extensive Beweidung.		
Gestein / geologisches Kürzel	Mittlerer Buntsandstein (sm)		
Art der Quelle	Sickerquelle		
Luft-/Wassertemperatur pH-Wert / Leitfähigkeit	min	13,3 °C / 12,3 °C	pH-Wert: 6,3 167 µS/cm
	max	13,3 °C / 12,3 °C	pH-Wert: 6,3 167 µS/cm
Feuchtigkeitsgrad	ständig feucht		
Bodensubstrat in der Quelle	steinig sandig, lehmig		
Umgebungslage	Waldrand		
Art des Waldes	Rotbuche, Bergahorn		
Pflanzengesellschaft im direkten Quellbereich	Kleines Springkraut, Wald-Greiskraut, Farne, Moose, Bitteres Schaumkraut, Schachtelhalm, Waldmeister, Gilbweiderich, Sauerklee, Brennessel, Hahnenfuß, Mädesüß, Gegenblättriges Milzkraut, Kieselalgen		
Bemerkungen zum Objekt			
Weitere Anmerkungen			

5426/Q-617 Stirnbergquelle 12

Objektfoto



Zoologisches Arteninventar

- **Annelida** (Gliederwürmer, Ringelwürmer) / **Clitellata** (Gürtelwürmer) / **Oligochaeta** (Wenigborster)
- **Arthropoda** (Gliederfüßer) / **Arachnida** (Spinnentiere) / **Acari** (Milben)
- **Arthropoda** (Gliederfüßer) / **Arachnida** (Spinnentiere) / **Araneae** (Spinnen, Webspinnen, Weberspinnen)
- **Arthropoda** (Gliederfüßer) / **Arachnida** (Spinnentiere) / **Araneae** (Spinnen, Webspinnen, Weberspinnen) / **Linyphiidae** (Baldachinspinnen, Deckennetzspinnen, Zwergspinnen)
- **Arthropoda** (Gliederfüßer) / **Arachnida** (Spinnentiere) / **Opiliones** (Afterspinnen, Kanker, Weberknechte)
- **Arthropoda** (Gliederfüßer) / **Crustacea** (Krebse, Krebstiere) / **Copepoda** (Ruderfußkrebse) / **Cyclopidae** (Hüpferlinge)
- **Arthropoda** (Gliederfüßer) / **Crustacea** (Krebse, Krebstiere) / **Copepoda** (Ruderfußkrebse) / **Harpacticoida sp.** (Raupenhüpferlinge)
- **Arthropoda** (Gliederfüßer) / **Crustacea** (Krebse, Krebstiere) / **Ostracoda** (Muschelkrebse)
- **Arthropoda** (Gliederfüßer) / **Insecta** (Insekten) / **Coleoptera** (Käfer) / **Curculionidae** (Rüsselkäfer, Rüssler)
- **Arthropoda** (Gliederfüßer) / **Insecta** (Insekten) / **Coleoptera** (Käfer) / **Staphylinidae** (Kurzflügelkäfer, Kurzflügler, Raubkäfer, Raubkurzkäfer)

- **Arthropoda** (Gliederfüßer) / **Insecta** (Insekten) / **Collembola** (Springschwänze)
- **Arthropoda** (Gliederfüßer) / **Insecta** (Insekten) / **Dermaptera** (Ohrenkriecher, Ohrlitzten, Ohrwürmer)
- **Arthropoda** (Gliederfüßer) / **Insecta** (Insekten) / **Diptera** (Zweiflügler) / **Brachycera sp.** (Fliegen)
- **Arthropoda** (Gliederfüßer) / **Insecta** (Insekten) / **Diptera** (Zweiflügler) / **Cecidomyiidae** (Gallmücken)
- **Arthropoda** (Gliederfüßer) / **Insecta** (Insekten) / **Diptera** (Zweiflügler) / **Chironomidae** (Schwarmmücken, Schwarzmücken, Zuckmücken)
- **Arthropoda** (Gliederfüßer) / **Insecta** (Insekten) / **Diptera** (Zweiflügler) / **Lauxaniidae** (Faulfliegen, Polierfliegen, Schmalfliegen)
- **Arthropoda** (Gliederfüßer) / **Insecta** (Insekten) / **Diptera** (Zweiflügler) / **Limoniidae** (Stelzmücken, Sumpfmücken)
- **Arthropoda** (Gliederfüßer) / **Insecta** (Insekten) / **Diptera** (Zweiflügler) / **Lonchopteridae** (Lanzenfliegen)
- **Arthropoda** (Gliederfüßer) / **Insecta** (Insekten) / **Diptera** (Zweiflügler) / **Psychodidae** (Schmetterlingsmücken)
- **Arthropoda** (Gliederfüßer) / **Insecta** (Insekten) / **Diptera** (Zweiflügler) / **Sciaridae** (Trauermücken)
- **Arthropoda** (Gliederfüßer) / **Insecta** (Insekten) / **Heteroptera** (Wanzen)
- **Arthropoda** (Gliederfüßer) / **Insecta** (Insekten) / **Homoptera** (Gleichflügler, Pflanzensauger) / **Aphidina sp.** (Blattläuse)
- **Arthropoda** (Gliederfüßer) / **Insecta** (Insekten) / **Homoptera** (Gleichflügler, Pflanzensauger) / **Auchenorrhyncha sp.** (Zikaden)
- **Arthropoda** (Gliederfüßer) / **Insecta** (Insekten) / **Hymenoptera** (Hautflügler) / **Apocrita sp.** (Wespen)
- **Arthropoda** (Gliederfüßer) / **Insecta** (Insekten) / **Plecoptera** (Steinfliegen, Uferfliegen) / **Nemouridae**
- **Arthropoda** (Gliederfüßer) / **Myriapoda** (Tausendfüßer, Tausendfüßler, Vielfüßer) / **Diplopoda** (Doppelfüßer, Doppelfüßler) / **Julidae** (Schnurfüßer)
- **Mollusca** (Weichtiere) / **Bivalvia** (Muscheln) / **Eulamellibranchiata** (Blattkiemer, Lamellenkiemer) / **Sphaeriidae** (Erbsenmuscheln, Kugelmuscheln) / **Pisidium sp.** (Erbsenmuschel)
- **Mollusca** (Weichtiere) / **Gastropoda** (Schnecken) / **Basommatophora** (Süßwasserlungenschnecken, Wasserlungenschnecken) / **Lymnaeidae** (Schlammschnecken) / **Galba truncatula** (Kleine Sumpfschnecke)
- **Mollusca** (Weichtiere) / **Gastropoda** (Schnecken) / **Stylommatophora** (Landlungenschnecken) / **Arionidae** (Wegschnecken) / **Arion ater** (Große Wegschnecke)
- **Mollusca** (Weichtiere) / **Gastropoda** (Schnecken) / **Stylommatophora** (Landlungenschnecken) / **Helicidae** (Schnirkelschnecken) / **Monachoides incarnatus** (Rötliche Laubschnecke)
- **Nemathelminthes** (Schlauchwürmer) / **Rotatoria** (Rädertierchen, Rädertiere)
- **Plathelminthes** (Plattwürmer) / **Turbellaria** (Strudelwürmer)

- **Vertebrata** (Wirbeltiere) / **Amphibia** (Amphibien, Lurche) / **Anura** (Froschlurche) / **Ranidae** (Echte Frösche) / **Rana temporaria** (Grasfrosch)

5426/Q-618 Stirnbergquelle 13

Quellenkartierung im Biosphärenreservat Rhön – Standard-Datenbogen

Katastrnummer	5426/Q-618		
Name der Quelle	Stirnbergquelle 13		
TK 1:25.000	5426 Hilders		
Koordinaten (Gauß-Krüger; 7stellig)	r 3573123 GPS	h 5596583	NN 693
Gemarkung / Gemeinde	Wüstensachsen	Ehrenberg (Rhön)	
Landkreis / Bundesland	Fulda	Hessen	
Naturraum	354.11	Lange Rhön	
Haupteinheit	354	Hohe Rhön	
Haupteinheitengruppe	35	Osthessisches Bergland	
Schutz	Biosphärenreservat/Naturpark		
Gefährdung der Quelle	Eutrophierung Wildvertritt/Suhle		
weitere Gefährdungsfaktoren	Viehweide		
Maßnahmenvorschlag	Extensive Beweidung.		
Gestein / geologisches Kürzel	Mittlerer Buntsandstein (sm)		
Art der Quelle	Sickerquelle		
Luft-/Wassertemperatur pH-Wert / Leitfähigkeit	min	14 °C / 13 °C	pH-Wert: 6,3 530 µS/cm
	max	14 °C / 13 °C	pH-Wert: 6,3 530 µS/cm
Feuchtigkeitsgrad	ständig feucht		
Bodensubstrat in der Quelle	sandig, lehmig		
Umgebungslage	Wiesengelände		
Art des Waldes			
Pflanzengesellschaft im direkten Quellbereich	Mädesüß, Sumpf-Knöterich, Binsen, Kälberkropf, Sumpf-Vergißmeinnicht, Kleines Springkraut, Hahnenfuß, Sumpfdotterblume, Bitteres Schaumkraut, Labkraut, Distel, Schachtelhalm, Gräser, Moose, Bachbunze, Wasserminze, Stinkender Storchschnabel, Frauenmantel, Kieselalgen		
Bemerkungen zum Objekt			
Weitere Anmerkungen			

5426/Q-618 Stirnbergquelle 13

Objektfoto



Zoologisches Arteninventar

- **Annelida** (Gliederwürmer, Ringelwürmer) / **Clitellata** (Gürtelwürmer) / **Oligochaeta** (Wenigborster)
- **Arthropoda** (Gliederfüßer) / **Arachnida** (Spinnentiere) / **Araneae** (Spinnen, Webspinnen, Weberspinnen)
- **Arthropoda** (Gliederfüßer) / **Arachnida** (Spinnentiere) / **Araneae** (Spinnen, Webspinnen, Weberspinnen) / **Lycosidae** (Wolfsspinnen)
- **Arthropoda** (Gliederfüßer) / **Arachnida** (Spinnentiere) / **Araneae** (Spinnen, Webspinnen, Weberspinnen) / **Tetragnathidae** (Dickkieferspinnen, Kieferspinnen, Streckerspinnen) / **Tetragnatha sp.**
- **Arthropoda** (Gliederfüßer) / **Crustacea** (Krebse, Krebstiere) / **Copepoda** (Ruderfußkrebse) / **Cyclopidae** (Hüpferlinge)

- **Arthropoda** (Gliederfüßer) / **Crustacea** (Krebse, Krebstiere) / **Copepoda** (Ruderfußkrebse) / **Harpacticoida sp.** (Raupenhüpferlinge)
- **Arthropoda** (Gliederfüßer) / **Crustacea** (Krebse, Krebstiere) / **Ostracoda** (Muschelkrebse)
- **Arthropoda** (Gliederfüßer) / **Insecta** (Insekten) / **Coleoptera** (Käfer) / **Hydrophilidae** (Wasserfreunde, Wasserkäfer) / **Helophorus sp.**
- **Arthropoda** (Gliederfüßer) / **Insecta** (Insekten) / **Coleoptera** (Käfer) / **Staphylinidae** (Kurzflügelkäfer, Kurzflügler, Raubkäfer, Raubkurzkäfer)
- **Arthropoda** (Gliederfüßer) / **Insecta** (Insekten) / **Diptera** (Zweiflügler) / **Anisopodidae** (Fenstermücken, Pfriemenmücken, Pfriemfliegen)
- **Arthropoda** (Gliederfüßer) / **Insecta** (Insekten) / **Diptera** (Zweiflügler) / **Anthomyiidae** (Blumenfliegen)
- **Arthropoda** (Gliederfüßer) / **Insecta** (Insekten) / **Diptera** (Zweiflügler) / **Ceratopogonidae** (Bartmücken, Gnitzen)
- **Arthropoda** (Gliederfüßer) / **Insecta** (Insekten) / **Diptera** (Zweiflügler) / **Chironomidae** (Schwarmmücken, Schwarzmücken, Zuckmücken)
- **Arthropoda** (Gliederfüßer) / **Insecta** (Insekten) / **Diptera** (Zweiflügler) / **Dolichopodidae** (Langbeinfliegen)
- **Arthropoda** (Gliederfüßer) / **Insecta** (Insekten) / **Diptera** (Zweiflügler) / **Empididae** (Tanzfliegen)
- **Arthropoda** (Gliederfüßer) / **Insecta** (Insekten) / **Diptera** (Zweiflügler) / **Ephydriidae** (Salzseefliegen, Sumpffliegen)
- **Arthropoda** (Gliederfüßer) / **Insecta** (Insekten) / **Diptera** (Zweiflügler) / **Fannidae**
- **Arthropoda** (Gliederfüßer) / **Insecta** (Insekten) / **Diptera** (Zweiflügler) / **Muscidae** (Echte Fliegen)
- **Arthropoda** (Gliederfüßer) / **Insecta** (Insekten) / **Diptera** (Zweiflügler) / **Opomyzidae** (Safffliegen, Wiesenfliegen) / **Geomyza sp.**
- **Arthropoda** (Gliederfüßer) / **Insecta** (Insekten) / **Diptera** (Zweiflügler) / **Phoridae** (Buckelfliegen, Randnervfliegen, Rennfliegen)
- **Arthropoda** (Gliederfüßer) / **Insecta** (Insekten) / **Diptera** (Zweiflügler) / **Sphaeroceridae** (Dungfliegen)
- **Arthropoda** (Gliederfüßer) / **Insecta** (Insekten) / **Diptera** (Zweiflügler) / **Syrphidae** (Schwebfliegen)
- **Arthropoda** (Gliederfüßer) / **Insecta** (Insekten) / **Diptera** (Zweiflügler) / **Tabanidae** (Bremsen) / **Haematopota pluvialis** (Regenbremse)
- **Arthropoda** (Gliederfüßer) / **Insecta** (Insekten) / **Diptera** (Zweiflügler) / **Tipulidae** (Erdschnaken, Pferdeschnaken, Schnaken)
- **Arthropoda** (Gliederfüßer) / **Insecta** (Insekten) / **Heteroptera** (Wanzen)
- **Arthropoda** (Gliederfüßer) / **Insecta** (Insekten) / **Homoptera** (Gleichflügler, Pflanzensauger) / **Auchenorrhyncha sp.** (Zikaden)
- **Arthropoda** (Gliederfüßer) / **Insecta** (Insekten) / **Homoptera** (Gleichflügler, Pflanzensauger) / **Cicadellidae** (Kleinzikaden, Zwergzikaden) / **Cicadella viridis** (Binsenschmuckzikade)

- **Arthropoda** (Gliederfüßer) / **Insecta** (Insekten) / **Hymenoptera** (Hautflügler) / **Apocrita sp.** (Wespen)
- **Arthropoda** (Gliederfüßer) / **Insecta** (Insekten) / **Lepidoptera** (Schmetterlinge)
- **Arthropoda** (Gliederfüßer) / **Insecta** (Insekten) / **Trichoptera** (Köcherfliegen)
- **Mollusca** (Weichtiere) / **Bivalvia** (Muscheln) / **Eulamellibranchiata** (Blattkiemer, Lamellenkiemer) / **Sphaeriidae** (Erbsenmuscheln, Kugelmuscheln) / **Pisidium sp.** (Erbsenmuschel)
- **Mollusca** (Weichtiere) / **Gastropoda** (Schnecken) / **Basommatophora** (Süßwasserlungenschnecken, Wasserlungenschnecken) / **Lymnaeidae** (Schlammschnecken) / **Galba truncatula** (Kleine Sumpfschnecke)
- **Mollusca** (Weichtiere) / **Gastropoda** (Schnecken) / **Stylommatophora** (Landlungenschnecken) / **Arionidae** (Wegschnecken) / **Arion ater** (Große Wegschnecke)
- **Mollusca** (Weichtiere) / **Gastropoda** (Schnecken) / **Stylommatophora** (Landlungenschnecken) / **Helicidae** (Schnirkelschnecken) / **Monachoides incarnatus** (Rötliche Laubschnecke)
- **Mollusca** (Weichtiere) / **Gastropoda** (Schnecken) / **Stylommatophora** (Landlungenschnecken) / **Succineidae** (Bernsteinschnecken)
- **Nemathelminthes** (Schlauchwürmer) / **Rotatoria** (Rädertierchen, Rädertiere)
- **Plathelminthes** (Plattwürmer) / **Turbellaria** (Strudelwürmer)

5426/Q-619 Stirnbergquelle 14

Quellenkartierung im Biosphärenreservat Rhön – Standard-Datenbogen

Katasternummer	5426/Q-619			
Name der Quelle	Stirnbergquelle 14			
TK 1:25.000	5426 Hilders			
Koordinaten (Gauß-Krüger; 7stellig)	r 3573148 GPS	h 5596633	NN 687	
Gemarkung / Gemeinde	Wüstensachsen	Ehrenberg (Rhön)		
Landkreis / Bundesland	Fulda	Hessen		
Naturraum	354.11	Lange Rhön		
Haupteinheit	354	Hohe Rhön		
Haupteinheitengruppe	35	Osthessisches Bergland		
Schutz	Biosphärenreservat/Naturpark			
Gefährdung der Quelle	Eutrophierung Wildvertritt/Suhle			
weitere Gefährdungsfaktoren	Viehweide			
Maßnahmenvorschlag	Extensive Beweidung.			
Gestein / geologisches Kürzel	Mittlerer Buntsandstein (sm)			
Art der Quelle	Sickerquelle			
Luft-/Wassertemperatur pH-Wert / Leitfähigkeit	min	16,5 °C / 13,7 °C	pH-Wert: 6,1	148 µS/cm
	max	16,5 °C / 13,7 °C	pH-Wert: 6,1	148 µS/cm
Feuchtigkeitsgrad	ständig feucht			
Bodensubstrat in der Quelle	sandig, lehmig			
Umgebungslage	Wiesengelände			
Art des Waldes				
Pflanzengesellschaft im direkten Quellbereich	Mädesüß, Sumpf-Knöterich, Binsen, Kälberkropf, Sumpf-Vergißmeinnicht, Kleines Springkraut, Hahnenfuß, Sumpfdotterblume, Bitteres Schaumkraut, Labkraut, Distel, Schachtelhalm, Gräser, Moose, Bachbunze, Wasserminze, Stinkender Storchschnabel, Frauenmantel, Kieselalgen			
Bemerkungen zum Objekt				
Weitere Anmerkungen				

5426/Q-619 Stirnbergquelle 14

Objektfoto



Zoologisches Arteninventar

- **Annelida** (Gliederwürmer, Ringelwürmer) / **Clitellata** (Gürtelwürmer) / **Oligochaeta** (Wenigborster)
- **Arthropoda** (Gliederfüßer) / **Arachnida** (Spinnentiere) / **Acari** (Milben)
- **Arthropoda** (Gliederfüßer) / **Arachnida** (Spinnentiere) / **Araneae** (Spinnen, Webspinnen, Weberspinnen)
- **Arthropoda** (Gliederfüßer) / **Arachnida** (Spinnentiere) / **Araneae** (Spinnen, Webspinnen, Weberspinnen) / **Lycosidae** (Wolfsspinnen)
- **Arthropoda** (Gliederfüßer) / **Arachnida** (Spinnentiere) / **Opiliones** (Afterspinnen, Kanker, Weberknechte) / **Phalangiiidae** (Echte Weberknechte, Schneider)
- **Arthropoda** (Gliederfüßer) / **Crustacea** (Krebse, Krebstiere) / **Copepoda** (Ruderfußkrebse) / **Cyclopidae** (Hüpferlinge)
- **Arthropoda** (Gliederfüßer) / **Crustacea** (Krebse, Krebstiere) / **Copepoda** (Ruderfußkrebse) / **Harpacticoida sp.** (Raupenhüpferlinge)
- **Arthropoda** (Gliederfüßer) / **Insecta** (Insekten) / **Caelifera** (Feldheuschrecken) / **Acrididae** (Feldheuschrecken) / **Chorthippus montanus**
- **Arthropoda** (Gliederfüßer) / **Insecta** (Insekten) / **Caelifera** (Feldheuschrecken) / **Acrididae** (Feldheuschrecken) / **Chorthippus parallelus** (Gemeiner Grashüpfer)
- **Arthropoda** (Gliederfüßer) / **Insecta** (Insekten) / **Coleoptera** (Käfer)

- **Arthropoda** (Gliederfüßer) / **Insecta** (Insekten) / **Coleoptera** (Käfer) / **Hydrophilidae** (Wasserfreunde, Wasserkäfer)
- **Arthropoda** (Gliederfüßer) / **Insecta** (Insekten) / **Coleoptera** (Käfer) / **Hydrophilidae** (Wasserfreunde, Wasserkäfer) / **Anacaena sp.**
- **Arthropoda** (Gliederfüßer) / **Insecta** (Insekten) / **Collembola** (Springschwänze)
- **Arthropoda** (Gliederfüßer) / **Insecta** (Insekten) / **Diptera** (Zweiflügler) / **Brachycera sp.** (Fliegen)
- **Arthropoda** (Gliederfüßer) / **Insecta** (Insekten) / **Diptera** (Zweiflügler) / **Ceratopogonidae** (Bartmücken, Gnitzen) / **Bezzia sp.**
- **Arthropoda** (Gliederfüßer) / **Insecta** (Insekten) / **Diptera** (Zweiflügler) / **Chironomidae** (Schwarmmücken, Schwarzmücken, Zuckmücken)
- **Arthropoda** (Gliederfüßer) / **Insecta** (Insekten) / **Diptera** (Zweiflügler) / **Culicidae** (Stechmücken)
- **Arthropoda** (Gliederfüßer) / **Insecta** (Insekten) / **Diptera** (Zweiflügler) / **Dixidae** (Doppeladernmücken, Meniskusmücken, Tastermücken) / **Dixa sp.**
- **Arthropoda** (Gliederfüßer) / **Insecta** (Insekten) / **Diptera** (Zweiflügler) / **Empididae** (Tanzfliegen)
- **Arthropoda** (Gliederfüßer) / **Insecta** (Insekten) / **Diptera** (Zweiflügler) / **Phoridae** (Buckelfliegen, Randnervfliegen, Rennfliegen)
- **Arthropoda** (Gliederfüßer) / **Insecta** (Insekten) / **Diptera** (Zweiflügler) / **Sciaridae** (Trauermücken)
- **Arthropoda** (Gliederfüßer) / **Insecta** (Insekten) / **Diptera** (Zweiflügler) / **Syrphidae** (Schwebfliegen)
- **Arthropoda** (Gliederfüßer) / **Insecta** (Insekten) / **Diptera** (Zweiflügler) / **Tabanidae** (Bremsen)
- **Arthropoda** (Gliederfüßer) / **Insecta** (Insekten) / **Diptera** (Zweiflügler) / **Tipulidae** (Erdschnaken, Pferdeschnaken, Schnaken)
- **Arthropoda** (Gliederfüßer) / **Insecta** (Insekten) / **Ensifera** (Langfühlerschrecken) / **Tettigoniidae** (Singschrecken) / **Metrioptera roeseli** (Roesels Beißschrecke)
- **Arthropoda** (Gliederfüßer) / **Insecta** (Insekten) / **Heteroptera** (Wanzen)
- **Arthropoda** (Gliederfüßer) / **Insecta** (Insekten) / **Homoptera** (Gleichflügler, Pflanzensauger) / **Auchenorrhyncha sp.** (Zikaden)
- **Arthropoda** (Gliederfüßer) / **Insecta** (Insekten) / **Homoptera** (Gleichflügler, Pflanzensauger) / **Cicadellidae** (Kleinzikaden, Zwergzikaden) / **Cicadella viridis** (Binsenschmuckzikade)
- **Arthropoda** (Gliederfüßer) / **Insecta** (Insekten) / **Hymenoptera** (Hautflügler) / **Apocrita sp.** (Wespen)
- **Arthropoda** (Gliederfüßer) / **Insecta** (Insekten) / **Hymenoptera** (Hautflügler) / **Vespidae** (Echte Wespen, Faltenwespen) / **Vespula vulgaris** (Gemeine Wespe)
- **Arthropoda** (Gliederfüßer) / **Insecta** (Insekten) / **Plecoptera** (Steinfliegen, Uferfliegen) / **Nemouridae**
- **Arthropoda** (Gliederfüßer) / **Insecta** (Insekten) / **Thysanoptera** (Blasenfüße, Fransenflügler, Thripse)
- **Arthropoda** (Gliederfüßer) / **Insecta** (Insekten) / **Trichoptera** (Köcherfliegen)

- **Mollusca** (Weichtiere) / **Gastropoda** (Schnecken) / **Basommatophora** (Süßwasserlungenschnecken, Wasserlungenschnecken) / **Lymnaeidae** (Schlammschnecken) / **Galba truncatula** (Kleine Sumpfschnecke)
- **Vertebrata** (Wirbeltiere) / **Amphibia** (Amphibien, Lurche) / **Anura** (Froschlurche) / **Ranidae** (Echte Frösche) / **Rana temporaria** (Grasfrosch)

5426/Q-620 Stirnbergquelle 15

Quellenkartierung im Biosphärenreservat Rhön – Standard-Datenbogen

Katastrnummer	5426/Q-620		
Name der Quelle	Stirnbergquelle 15		
TK 1:25.000	5426 Hilders		
Koordinaten (Gauß-Krüger; 7stellig)	r 3573195 GPS	h 5596641	NN 690
Gemarkung / Gemeinde	Wüstensachsen	Ehrenberg (Rhön)	
Landkreis / Bundesland	Fulda	Hessen	
Naturraum	354.11	Lange Rhön	
Haupteinheit	354	Hohe Rhön	
Haupteinheitengruppe	35	Osthessisches Bergland	
Schutz	Biosphärenreservat/Naturpark		
Gefährdung der Quelle	Eutrophierung Wildvertritt/Suhle		
weitere Gefährdungsfaktoren	Viehweide		
Maßnahmenvorschlag	Extensive Beweidung.		
Gestein / geologisches Kürzel	Mittlerer Buntsandstein (sm)		
Art der Quelle	Sickerquelle		
Luft-/Wassertemperatur pH-Wert / Leitfähigkeit	min	15 °C / 13 °C	pH-Wert: 6,2 425 µS/cm
	max	15 °C / 13 °C	pH-Wert: 6,2 425 µS/cm
Feuchtigkeitsgrad	ständig feucht		
Bodensubstrat in der Quelle	sandig, lehmig		
Umgebungslage	Wiesengelände		
Art des Waldes			
Pflanzengesellschaft im direkten Quellbereich	Mädesüß, Sumpf-Knöterich, Binsen, Kälberkropf, Sumpf-Vergißmeinnicht, Kleines Springkraut, Hahnenfuß, Sumpfdotterblume, Bitteres Schaumkraut, Labkraut, Distel, Schachtelhalm, Gräser, Moose, Bachbunze, Wasserminze, Stinkender Storchschnabel, Frauenmantel, Kieselalgen, Sauerampfer, Platterbse		
Bemerkungen zum Objekt			
Weitere Anmerkungen			

5426/Q-620 Stirnbergquelle 15

Objektfoto



Zoologisches Arteninventar

- **Annelida** (Gliederwürmer, Ringelwürmer) / **Clitellata** (Gürtelwürmer) / **Oligochaeta** (Wenigborster)
- **Arthropoda** (Gliederfüßer) / **Arachnida** (Spinnentiere) / **Araneae** (Spinnen, Webspinnen, Weberspinnen)
- **Arthropoda** (Gliederfüßer) / **Arachnida** (Spinnentiere) / **Araneae** (Spinnen, Webspinnen, Weberspinnen) / **Lycosidae** (Wolfsspinnen)
- **Arthropoda** (Gliederfüßer) / **Arachnida** (Spinnentiere) / **Araneae** (Spinnen, Webspinnen, Weberspinnen) / **Tetragnathidae** (Dickkieferspinnen, Kieferspinnen, Streckerspinnen) / **Tetragnatha sp.**
- **Arthropoda** (Gliederfüßer) / **Arachnida** (Spinnentiere) / **Opiliones** (Afterspinnen, Kanker, Weberknechte) / **Phalangidae** (Echte Weberknechte, Schneider)
- **Arthropoda** (Gliederfüßer) / **Crustacea** (Krebse, Krebstiere) / **Copepoda** (Ruderfußkrebse) / **Cyclopidae** (Hüpfertlinge)
- **Arthropoda** (Gliederfüßer) / **Crustacea** (Krebse, Krebstiere) / **Ostracoda** (Muschelkrebse)
- **Arthropoda** (Gliederfüßer) / **Insecta** (Insekten) / **Coleoptera** (Käfer) / **Carabidae** (Laufkäfer)
- **Arthropoda** (Gliederfüßer) / **Insecta** (Insekten) / **Diptera** (Zweiflügler) / **Agromyzidae** (Minierfliegen)
- **Arthropoda** (Gliederfüßer) / **Insecta** (Insekten) / **Diptera** (Zweiflügler) / **Anthomyiidae** (Blumenfliegen)

- **Arthropoda** (Gliederfüßer) / **Insecta** (Insekten) / **Diptera** (Zweiflügler) / **Chironomidae** (Schwarmmücken, Schwarzmücken, Zuckmücken)
- **Arthropoda** (Gliederfüßer) / **Insecta** (Insekten) / **Diptera** (Zweiflügler) / **Chloropidae** (Halmfliegen)
- **Arthropoda** (Gliederfüßer) / **Insecta** (Insekten) / **Diptera** (Zweiflügler) / **Culicidae** (Stechmücken)
- **Arthropoda** (Gliederfüßer) / **Insecta** (Insekten) / **Diptera** (Zweiflügler) / **Dolichopodidae** (Langbeinfliegen)
- **Arthropoda** (Gliederfüßer) / **Insecta** (Insekten) / **Diptera** (Zweiflügler) / **Drosophilidae** (Essigfliegen, Fruchtfliegen, Taufliegen)
- **Arthropoda** (Gliederfüßer) / **Insecta** (Insekten) / **Diptera** (Zweiflügler) / **Empididae** (Tanzfliegen)
- **Arthropoda** (Gliederfüßer) / **Insecta** (Insekten) / **Diptera** (Zweiflügler) / **Ephydriidae** (Salzseefliegen, Sumpffliegen)
- **Arthropoda** (Gliederfüßer) / **Insecta** (Insekten) / **Diptera** (Zweiflügler) / **Fannidae**
- **Arthropoda** (Gliederfüßer) / **Insecta** (Insekten) / **Diptera** (Zweiflügler) / **Limoniidae** (Stelzmücken, Sumpfmücken)
- **Arthropoda** (Gliederfüßer) / **Insecta** (Insekten) / **Diptera** (Zweiflügler) / **Lonchopteridae** (Lanzenfliegen)
- **Arthropoda** (Gliederfüßer) / **Insecta** (Insekten) / **Diptera** (Zweiflügler) / **Muscidae** (Echte Fliegen)
- **Arthropoda** (Gliederfüßer) / **Insecta** (Insekten) / **Diptera** (Zweiflügler) / **Opomyzidae** (Safffliegen, Wiesenfliegen) / **Geomyza sp.**
- **Arthropoda** (Gliederfüßer) / **Insecta** (Insekten) / **Diptera** (Zweiflügler) / **Opomyzidae** (Safffliegen, Wiesenfliegen) / **Opomyza florum**
- **Arthropoda** (Gliederfüßer) / **Insecta** (Insekten) / **Diptera** (Zweiflügler) / **Opomyzidae** (Safffliegen, Wiesenfliegen) / **Opomyza germinationis**
- **Arthropoda** (Gliederfüßer) / **Insecta** (Insekten) / **Diptera** (Zweiflügler) / **Phoridae** (Buckelfliegen, Randnervfliegen, Rennfliegen)
- **Arthropoda** (Gliederfüßer) / **Insecta** (Insekten) / **Diptera** (Zweiflügler) / **Psilidae** (Nacktfliegen)
- **Arthropoda** (Gliederfüßer) / **Insecta** (Insekten) / **Diptera** (Zweiflügler) / **Psychodidae** (Schmetterlingsmücken)
- **Arthropoda** (Gliederfüßer) / **Insecta** (Insekten) / **Diptera** (Zweiflügler) / **Sciomyzidae** (Hornfliegen) / **Tetanocera arrogans**
- **Arthropoda** (Gliederfüßer) / **Insecta** (Insekten) / **Diptera** (Zweiflügler) / **Sepsidae** (Schwingfliegen)
- **Arthropoda** (Gliederfüßer) / **Insecta** (Insekten) / **Diptera** (Zweiflügler) / **Sphaeroceridae** (Dungfliegen)
- **Arthropoda** (Gliederfüßer) / **Insecta** (Insekten) / **Diptera** (Zweiflügler) / **Syrphidae** (Schwebfliegen)
- **Arthropoda** (Gliederfüßer) / **Insecta** (Insekten) / **Diptera** (Zweiflügler) / **Tachinidae** (Raupenfliegen, Schmarotzerfliegen) / **Siphona geniculata**

- **Arthropoda** (Gliederfüßer) / **Insecta** (Insekten) / **Diptera** (Zweiflügler) / **Tipulidae** (Erdschnaken, Pferdeschnaken, Schnaken)
- **Arthropoda** (Gliederfüßer) / **Insecta** (Insekten) / **Heteroptera** (Wanzen)
- **Arthropoda** (Gliederfüßer) / **Insecta** (Insekten) / **Homoptera** (Gleichflügler, Pflanzensauger) / **Aphidina sp.** (Blattläuse)
- **Arthropoda** (Gliederfüßer) / **Insecta** (Insekten) / **Homoptera** (Gleichflügler, Pflanzensauger) / **Auchenorrhyncha sp.** (Zikaden)
- **Arthropoda** (Gliederfüßer) / **Insecta** (Insekten) / **Homoptera** (Gleichflügler, Pflanzensauger) / **Cicadellidae** (Kleinzikaden, Zwergzikaden) / **Cicadella viridis** (Binsenschmuckzikade)
- **Arthropoda** (Gliederfüßer) / **Insecta** (Insekten) / **Hymenoptera** (Hautflügler) / **Apocrita sp.** (Wespen)
- **Arthropoda** (Gliederfüßer) / **Insecta** (Insekten) / **Lepidoptera** (Schmetterlinge)
- **Arthropoda** (Gliederfüßer) / **Insecta** (Insekten) / **Thysanoptera** (Blasenfüße, Fransenflügler, Thripse)
- **Arthropoda** (Gliederfüßer) / **Insecta** (Insekten) / **Trichoptera** (Köcherfliegen)
- **Mollusca** (Weichtiere) / **Bivalvia** (Muscheln) / **Eulamellibranchiata** (Blattkiemer, Lamellenkiemer) / **Sphaeriidae** (Erbsenmuscheln, Kugelmuscheln) / **Pisidium sp.** (Erbsenmuschel)
- **Mollusca** (Weichtiere) / **Gastropoda** (Schnecken) / **Basommatophora** (Süßwasserlungenschnecken, Wasserlungenschnecken) / **Lymnaeidae** (Schlammschnecken) / **Galba truncatula** (Kleine Sumpfschnecke)
- **Mollusca** (Weichtiere) / **Gastropoda** (Schnecken) / **Stylommatophora** (Landlungenschnecken) / **Arionidae** (Wegschnecken) / **Arion ater** (Große Wegschnecke)
- **Mollusca** (Weichtiere) / **Gastropoda** (Schnecken) / **Stylommatophora** (Landlungenschnecken) / **Helicidae** (Schnirkelschnecken)
- **Plathelminthes** (Plattwürmer) / **Turbellaria** (Strudelwürmer)
- **Vertebrata** (Wirbeltiere) / **Amphibia** (Amphibien, Lurche) / **Anura** (Froschlurche) / **Ranidae** (Echte Frösche) / **Rana temporaria** (Grasfrosch)

5426/Q-621 Stirnbergquelle 16

Quellenkartierung im Biosphärenreservat Rhön – Standard-Datenbogen

Katastrnummer	5426/Q-621		
Name der Quelle	Stirnbergquelle 16		
TK 1:25.000	5426 Hilders		
Koordinaten (Gauß-Krüger; 7stellig)	r 3573214 GPS	h 5596625	NN 695
Gemarkung / Gemeinde	Wüstensachsen	Ehrenberg (Rhön)	
Landkreis / Bundesland	Fulda	Hessen	
Naturraum	354.11	Lange Rhön	
Haupteinheit	354	Hohe Rhön	
Haupteinheitengruppe	35	Osthessisches Bergland	
Schutz	Biosphärenreservat/Naturpark		
Gefährdung der Quelle	Eutrophierung Wildvertritt/Suhle		
weitere Gefährdungsfaktoren	Viehweide		
Maßnahmenvorschlag	Extensive Beweidung.		
Gestein / geologisches Kürzel	Mittlerer Buntsandstein (sm)		
Art der Quelle	Sickerquelle		
Luft-/Wassertemperatur pH-Wert / Leitfähigkeit	min	21,3 °C / 13 °C	pH-Wert: 6,1 188 µS/cm
	max	21,3 °C / 13 °C	pH-Wert: 6,1 188 µS/cm
Feuchtigkeitsgrad	ständig feucht		
Bodensubstrat in der Quelle	sandig, lehmig		
Umgebungslage	Wiesengelände		
Art des Waldes			
Pflanzengesellschaft im direkten Quellbereich	Mädesüß, Sumpf-Knöterich, Binsen, Kälberkopf, Sumpf-Vergißmeinnicht, Kleines Springkraut, Hahnenfuß, Sumpfdotterblume, Bitteres Schaumkraut, Labkraut, Distel, Schachtelhalm, Gräser, Moose, Bachbunze, Wasserminze, Stinkender Storchschnabel, Frauenmantel, Kieselalgen, Sauerampfer, Platterbse, Klee, Schwarzerlen-Sämlinge		
Bemerkungen zum Objekt			
Weitere Anmerkungen			

5426/Q-621 Stirnbergquelle 16

Objektfoto



Zoologisches Arteninventar

- **Annelida** (Gliederwürmer, Ringelwürmer) / **Clitellata** (Gürtelwürmer) / **Oligochaeta** (Wenigborster)
- **Arthropoda** (Gliederfüßer) / **Arachnida** (Spinnentiere) / **Araneae** (Spinnen, Webspinnen, Weberspinnen)
- **Arthropoda** (Gliederfüßer) / **Crustacea** (Krebse, Krebstiere) / **Copepoda** (Ruderfußkrebse) / **Cyclopidae** (Hüpfelinge)
- **Arthropoda** (Gliederfüßer) / **Crustacea** (Krebse, Krebstiere) / **Ostracoda** (Muschelkrebse)
- **Arthropoda** (Gliederfüßer) / **Insecta** (Insekten) / **Caelifera** (Feldheuschrecken) / **Acrididae** (Feldheuschrecken) / **Chorthippus parallelus** (Gemeiner Grashüpfer)
- **Arthropoda** (Gliederfüßer) / **Insecta** (Insekten) / **Coleoptera** (Käfer)
- **Arthropoda** (Gliederfüßer) / **Insecta** (Insekten) / **Coleoptera** (Käfer) / **Hydrophilidae** (Wasserfreunde, Wasserkäfer)
- **Arthropoda** (Gliederfüßer) / **Insecta** (Insekten) / **Coleoptera** (Käfer) / **Hydrophilidae** (Wasserfreunde, Wasserkäfer) / **Anacaena sp.**
- **Arthropoda** (Gliederfüßer) / **Insecta** (Insekten) / **Coleoptera** (Käfer) / **Staphylinidae** (Kurzflügelkäfer, Kurzflügler, Raubkäfer, Raubkurzkäfer)
- **Arthropoda** (Gliederfüßer) / **Insecta** (Insekten) / **Collembola** (Springschwänze)

- **Arthropoda** (Gliederfüßer) / **Insecta** (Insekten) / **Diptera** (Zweiflügler) / **Agromyzidae** (Minierfliegen)
- **Arthropoda** (Gliederfüßer) / **Insecta** (Insekten) / **Diptera** (Zweiflügler) / **Brachycera sp.** (Fliegen)
- **Arthropoda** (Gliederfüßer) / **Insecta** (Insekten) / **Diptera** (Zweiflügler) / **Calliphoridae** (Schmeißfliegen) / **Pollenia sp.**
- **Arthropoda** (Gliederfüßer) / **Insecta** (Insekten) / **Diptera** (Zweiflügler) / **Cecidomyiidae** (Gallmücken)
- **Arthropoda** (Gliederfüßer) / **Insecta** (Insekten) / **Diptera** (Zweiflügler) / **Ceratopogonidae** (Bartmücken, Gnitzen) / **Bezzia sp.**
- **Arthropoda** (Gliederfüßer) / **Insecta** (Insekten) / **Diptera** (Zweiflügler) / **Chironomidae** (Schwarmmücken, Schwarzmücken, Zuckmücken)
- **Arthropoda** (Gliederfüßer) / **Insecta** (Insekten) / **Diptera** (Zweiflügler) / **Chloropidae** (Halmfliegen)
- **Arthropoda** (Gliederfüßer) / **Insecta** (Insekten) / **Diptera** (Zweiflügler) / **Culicidae** (Stechmücken)
- **Arthropoda** (Gliederfüßer) / **Insecta** (Insekten) / **Diptera** (Zweiflügler) / **Dolichopodidae** (Langbeinfliegen)
- **Arthropoda** (Gliederfüßer) / **Insecta** (Insekten) / **Diptera** (Zweiflügler) / **Drosophilidae** (Essigfliegen, Fruchtfliegen, Taufliegen)
- **Arthropoda** (Gliederfüßer) / **Insecta** (Insekten) / **Diptera** (Zweiflügler) / **Empididae** (Tanzfliegen)
- **Arthropoda** (Gliederfüßer) / **Insecta** (Insekten) / **Diptera** (Zweiflügler) / **Ephydriidae** (Salzseefliegen, Sumpffliegen)
- **Arthropoda** (Gliederfüßer) / **Insecta** (Insekten) / **Diptera** (Zweiflügler) / **Muscidae** (Echte Fliegen)
- **Arthropoda** (Gliederfüßer) / **Insecta** (Insekten) / **Diptera** (Zweiflügler) / **Opomyzidae** (Safffliegen, Wiesenfliegen)
- **Arthropoda** (Gliederfüßer) / **Insecta** (Insekten) / **Diptera** (Zweiflügler) / **Phoridae** (Buckelfliegen, Randnervfliegen, Rennfliegen)
- **Arthropoda** (Gliederfüßer) / **Insecta** (Insekten) / **Diptera** (Zweiflügler) / **Psychodidae** (Schmetterlingsmücken)
- **Arthropoda** (Gliederfüßer) / **Insecta** (Insekten) / **Diptera** (Zweiflügler) / **Ptychopteridae** (Faltenmücken) / **Ptychoptera sp.**
- **Arthropoda** (Gliederfüßer) / **Insecta** (Insekten) / **Diptera** (Zweiflügler) / **Sarcophagidae** (Fleischfliegen)
- **Arthropoda** (Gliederfüßer) / **Insecta** (Insekten) / **Diptera** (Zweiflügler) / **Sciaridae** (Trauermücken)
- **Arthropoda** (Gliederfüßer) / **Insecta** (Insekten) / **Diptera** (Zweiflügler) / **Sepsidae** (Schwingfliegen)
- **Arthropoda** (Gliederfüßer) / **Insecta** (Insekten) / **Diptera** (Zweiflügler) / **Sphaeroceridae** (Dungfliegen)
- **Arthropoda** (Gliederfüßer) / **Insecta** (Insekten) / **Diptera** (Zweiflügler) / **Syrphidae** (Schwebfliegen)

- **Arthropoda** (Gliederfüßer) / **Insecta** (Insekten) / **Diptera** (Zweiflügler) / **Tipulidae** (Erdschnaken, Pferdeschnaken, Schnaken)
- **Arthropoda** (Gliederfüßer) / **Insecta** (Insekten) / **Ensifera** (Langfühlerschrecken) / **Tettigoniidae** (Singschrecken) / **Metrioptera roeseli** (Roesels Beißschrecke)
- **Arthropoda** (Gliederfüßer) / **Insecta** (Insekten) / **Heteroptera** (Wanzen)
- **Arthropoda** (Gliederfüßer) / **Insecta** (Insekten) / **Homoptera** (Gleichflügler, Pflanzensauger) / **Auchenorrhyncha sp.** (Zikaden)
- **Arthropoda** (Gliederfüßer) / **Insecta** (Insekten) / **Homoptera** (Gleichflügler, Pflanzensauger) / **Cicadellidae** (Kleinzikaden, Zwergzikaden) / **Cicadella viridis** (Binsenschmuckzikade)
- **Arthropoda** (Gliederfüßer) / **Insecta** (Insekten) / **Hymenoptera** (Hautflügler) / **Apocrita sp.** (Wespen)
- **Arthropoda** (Gliederfüßer) / **Insecta** (Insekten) / **Lepidoptera** (Schmetterlinge)
- **Arthropoda** (Gliederfüßer) / **Insecta** (Insekten) / **Plecoptera** (Steinfliegen, Uferfliegen) / **Nemouridae**
- **Mollusca** (Weichtiere) / **Bivalvia** (Muscheln) / **Eulamellibranchiata** (Blattkiemer, Lamellenkiemer) / **Sphaeriidae** (Erbsenmuscheln, Kugelmuscheln) / **Pisidium sp.** (Erbsenmuschel)
- **Mollusca** (Weichtiere) / **Gastropoda** (Schnecken) / **Basommatophora** (Süßwasserlungenschnecken, Wasserlungenschnecken) / **Lymnaeidae** (Schlammschnecken) / **Galba truncatula** (Kleine Sumpfschnecke)
- **Nemathelminthes** (Schlauchwürmer) / **Rotatoria** (Rädertierchen, Rädertiere)
- **Plathelminthes** (Plattwürmer) / **Turbellaria** (Strudelwürmer)
- **Vertebrata** (Wirbeltiere) / **Amphibia** (Amphibien, Lurche) / **Anura** (Froschlurche) / **Ranidae** (Echte Frösche) / **Rana temporaria** (Grasfrosch)

5426/Q-622 Stirnbergquelle 17

Quellenkartierung im Biosphärenreservat Rhön – Standard-Datenbogen

Katastrnummer	5426/Q-622			
Name der Quelle	Stirnbergquelle 17			
TK 1:25.000	5426 Hilders			
Koordinaten (Gauß-Krüger; 7stellig)	r 3573251 GPS	h 5596579	NN 710	
Gemarkung / Gemeinde	Wüstensachsen	Ehrenberg (Rhön)		
Landkreis / Bundesland	Fulda	Hessen		
Naturraum	354.11	Lange Rhön		
Haupteinheit	354	Hohe Rhön		
Haupteinheitengruppe	35	Osthessisches Bergland		
Schutz	Biosphärenreservat/Naturpark			
Gefährdung der Quelle				
weitere Gefährdungsfaktoren				
Maßnahmenvorschlag				
Gestein / geologisches Kürzel	Mittlerer Buntsandstein (sm)			
Art der Quelle	Sickerquelle			
Luft-/Wassertemperatur pH-Wert / Leitfähigkeit	min	14,8 °C / 11,7 °C	pH-Wert: 6,5	98 µS/cm
	max	14,8 °C / 11,7 °C	pH-Wert: 6,5	98 µS/cm
Feuchtigkeitsgrad	ständig feucht			
Bodensubstrat in der Quelle	steinig sandig, lehmig			
Umgebungslage	Wald			
Art des Waldes	Esche, Bergahorn, Fichte, Schwarzerle			
Pflanzengesellschaft im direkten Quellbereich	Kleines Springkraut, Wald-Greiskraut, Farne, Moose, Bitteres Schaumkraut, Schachtelhalm, Waldmeister, Gilbweiderich, Sauerklee			
Bemerkungen zum Objekt				
Weitere Anmerkungen				

Objektfoto



Zoologisches Arteninventar

- **Annelida** (Gliederwürmer, Ringelwürmer) / **Clitellata** (Gürtelwürmer) / **Oligochaeta** (Wenigborster)
- **Annelida** (Gliederwürmer, Ringelwürmer) / **Clitellata** (Gürtelwürmer) / **Oligochaeta** (Wenigborster) / **Lumbricidae** (Regenwürmer) / **Eiseniella tetraedra** (Wasser-Regenwurm)
- **Arthropoda** (Gliederfüßer) / **Arachnida** (Spinnentiere) / **Araneae** (Spinnen, Webspinnen, Weberspinnen)
- **Arthropoda** (Gliederfüßer) / **Arachnida** (Spinnentiere) / **Pseudoscorpiones** (Afterskorpione, Mooskorpione, Pseudoskorpione) / **Neobisiidae** / **Neobisium sp.**
- **Arthropoda** (Gliederfüßer) / **Crustacea** (Krebse, Krebstiere) / **Copepoda** (Ruderfußkrebse) / **Cyclopidae** (Hüpfelinge)
- **Arthropoda** (Gliederfüßer) / **Crustacea** (Krebse, Krebstiere) / **Copepoda** (Ruderfußkrebse) / **Harpacticoida sp.** (Raupenhüpfelinge)
- **Arthropoda** (Gliederfüßer) / **Crustacea** (Krebse, Krebstiere) / **Ostracoda** (Muschelkrebse)
- **Arthropoda** (Gliederfüßer) / **Insecta** (Insekten) / **Coleoptera** (Käfer) / **Coccinellidae** (Kugelkäfer, Marienkäfer)
- **Arthropoda** (Gliederfüßer) / **Insecta** (Insekten) / **Coleoptera** (Käfer) / **Staphylinidae** (Kurzflügelkäfer, Kurzflügler, Raubkäfer, Raubkurzkäfer)
- **Arthropoda** (Gliederfüßer) / **Insecta** (Insekten) / **Collembola** (Springschwänze)

- **Arthropoda** (Gliederfüßer) / **Insecta** (Insekten) / **Diptera** (Zweiflügler)
- **Arthropoda** (Gliederfüßer) / **Insecta** (Insekten) / **Diptera** (Zweiflügler) / **Brachycera sp.** (Fliegen)
- **Arthropoda** (Gliederfüßer) / **Insecta** (Insekten) / **Diptera** (Zweiflügler) / **Ceratopogonidae** (Bartmücken, Gnitzen)
- **Arthropoda** (Gliederfüßer) / **Insecta** (Insekten) / **Diptera** (Zweiflügler) / **Chironomidae** (Schwarmmücken, Schwarzmücken, Zuckmücken)
- **Arthropoda** (Gliederfüßer) / **Insecta** (Insekten) / **Diptera** (Zweiflügler) / **Dixidae** (Doppeladermücken, Meniskusmücken, Tastermücken) / **Dixa sp.**
- **Arthropoda** (Gliederfüßer) / **Insecta** (Insekten) / **Diptera** (Zweiflügler) / **Dolichopodidae** (Langbeinfliegen)
- **Arthropoda** (Gliederfüßer) / **Insecta** (Insekten) / **Diptera** (Zweiflügler) / **Empididae** (Tanzfliegen)
- **Arthropoda** (Gliederfüßer) / **Insecta** (Insekten) / **Diptera** (Zweiflügler) / **Empididae** (Tanzfliegen) / **Clinocera sp.**
- **Arthropoda** (Gliederfüßer) / **Insecta** (Insekten) / **Diptera** (Zweiflügler) / **Lauxaniidae** (Faulfliegen, Polierfliegen, Schmalfliegen)
- **Arthropoda** (Gliederfüßer) / **Insecta** (Insekten) / **Diptera** (Zweiflügler) / **Limoniidae** (Stelzmücken, Sumpfmücken)
- **Arthropoda** (Gliederfüßer) / **Insecta** (Insekten) / **Diptera** (Zweiflügler) / **Lonchopteridae** (Lanzenfliegen)
- **Arthropoda** (Gliederfüßer) / **Insecta** (Insekten) / **Diptera** (Zweiflügler) / **Phoridae** (Buckelfliegen, Randnervfliegen, Rennfliegen)
- **Arthropoda** (Gliederfüßer) / **Insecta** (Insekten) / **Diptera** (Zweiflügler) / **Psychodidae** (Schmetterlingsmücken)
- **Arthropoda** (Gliederfüßer) / **Insecta** (Insekten) / **Diptera** (Zweiflügler) / **Thaumaleidae** (Dunkelmücken)
- **Arthropoda** (Gliederfüßer) / **Insecta** (Insekten) / **Heteroptera** (Wanzen)
- **Arthropoda** (Gliederfüßer) / **Insecta** (Insekten) / **Homoptera** (Gleichflügler, Pflanzensauger) / **Aphidina sp.** (Blattläuse)
- **Arthropoda** (Gliederfüßer) / **Insecta** (Insekten) / **Hymenoptera** (Hautflügler) / **Apocrita sp.** (Wespen)
- **Arthropoda** (Gliederfüßer) / **Insecta** (Insekten) / **Trichoptera** (Köcherfliegen) / **Beraeidae**
- **Mollusca** (Weichtiere) / **Bivalvia** (Muscheln) / **Eulamellibranchiata** (Blattkiemer, Lamellenkiemer) / **Sphaeriidae** (Erbsenmuscheln, Kugelmuscheln) / **Pisidium sp.** (Erbsenmuschel)
- **Mollusca** (Weichtiere) / **Gastropoda** (Schnecken) / **Stylommatophora** (Landlungenschnecken) / **Clausiliidae** (Schließmundschnecken)
- **Mollusca** (Weichtiere) / **Gastropoda** (Schnecken) / **Stylommatophora** (Landlungenschnecken) / **Enidae** (Turmschnecken) / **Ena montana** (Bergturmschnecke)
- **Mollusca** (Weichtiere) / **Gastropoda** (Schnecken) / **Stylommatophora** (Landlungenschnecken) / **Succineidae** (Bernsteinschnecken)

- **Nemathelminthes** (Schlauchwürmer) / **Nematoda** (Fadenwürmer)

5426/Q-623 Stirnbergquelle 18

Quellenkartierung im Biosphärenreservat Rhön – Standard-Datenbogen

Katasternummer	5426/Q-623		
Name der Quelle	Stirnbergquelle 18		
TK 1:25.000	5426 Hilders		
Koordinaten (Gauß-Krüger; 7stellig)	r 3573375 GPS	h 5596644	NN 705
Gemarkung / Gemeinde	Wüstensachsen	Ehrenberg (Rhön)	
Landkreis / Bundesland	Fulda	Hessen	
Naturraum	354.11	Lange Rhön	
Haupteinheit	354	Hohe Rhön	
Haupteinheitengruppe	35	Osthessisches Bergland	
Schutz	Biosphärenreservat/Naturpark		
Gefährdung der Quelle			
weitere Gefährdungsfaktoren			
Maßnahmenvorschlag			
Gestein / geologisches Kürzel	Mittlerer Buntsandstein (sm)		
Art der Quelle	Sickerquelle		
Luft-/Wassertemperatur pH-Wert / Leitfähigkeit	min	14 °C / 11,9 °C	pH-Wert: 6,6 138 µS/cm
	max	14 °C / 11,9 °C	pH-Wert: 6,6 138 µS/cm
Feuchtigkeitsgrad	ständig feucht		
Bodensubstrat in der Quelle	sandig, lehmig		
Umgebungslage	Wald		
Art des Waldes	Esche, Bergahorn, Fichte, Schwarzerle		
Pflanzengesellschaft im direkten Quellbereich	Kleines Springkraut, Wald-Greiskraut, Farne, Moose, Bitteres Schaumkraut, Schachtelhalm, Waldmeister, Gilbweiderich, Sauerklee, Huflattich		
Bemerkungen zum Objekt			
Weitere Anmerkungen			

5426/Q-623 Stirnbergquelle 18

Objektfoto



Zoologisches Arteninventar

- **Annelida** (Gliederwürmer, Ringelwürmer) / **Clitellata** (Gürtelwürmer) / **Oligochaeta** (Wenigborster)
- **Arthropoda** (Gliederfüßer) / **Arachnida** (Spinnentiere) / **Acari** (Milben)
- **Arthropoda** (Gliederfüßer) / **Arachnida** (Spinnentiere) / **Araneae** (Spinnen, Webspinnen, Weberspinnen)
- **Arthropoda** (Gliederfüßer) / **Arachnida** (Spinnentiere) / **Opiliones** (Afterspinnen, Kanker, Weberknechte) / **Phalangiiidae** (Echte Weberknechte, Schneider)
- **Arthropoda** (Gliederfüßer) / **Crustacea** (Krebse, Krebstiere) / **Copepoda** (Ruderfußkrebse) / **Cyclopidae** (Hüpfelinge)
- **Arthropoda** (Gliederfüßer) / **Crustacea** (Krebse, Krebstiere) / **Copepoda** (Ruderfußkrebse) / **Harpacticoida sp.** (Raupenhüpfelinge)
- **Arthropoda** (Gliederfüßer) / **Crustacea** (Krebse, Krebstiere) / **Isopoda** (Asseln) / **Trichoniscidae** (Zwergasseln) / **Trichoniscus sp.**
- **Arthropoda** (Gliederfüßer) / **Crustacea** (Krebse, Krebstiere) / **Ostracoda** (Muschelkrebse)
- **Arthropoda** (Gliederfüßer) / **Insecta** (Insekten) / **Coleoptera** (Käfer) / **Staphylinidae** (Kurzflügelkäfer, Kurzflügler, Raubkäfer, Raubkurzkäfer)
- **Arthropoda** (Gliederfüßer) / **Insecta** (Insekten) / **Collembola** (Springschwänze)
- **Arthropoda** (Gliederfüßer) / **Insecta** (Insekten) / **Diptera** (Zweiflügler) / **Brachycera sp.** (Fliegen)

- **Arthropoda** (Gliederfüßer) / **Insecta** (Insekten) / **Diptera** (Zweiflügler) / **Ceratopogonidae** (Bartmücken, Gnitzen)
- **Arthropoda** (Gliederfüßer) / **Insecta** (Insekten) / **Diptera** (Zweiflügler) / **Chironomidae** (Schwarmmücken, Schwarzmücken, Zuckmücken)
- **Arthropoda** (Gliederfüßer) / **Insecta** (Insekten) / **Diptera** (Zweiflügler) / **Dolichopodidae** (Langbeinfliegen)
- **Arthropoda** (Gliederfüßer) / **Insecta** (Insekten) / **Diptera** (Zweiflügler) / **Drosophilidae** (Essigfliegen, Fruchtfliegen, Taufliegen)
- **Arthropoda** (Gliederfüßer) / **Insecta** (Insekten) / **Diptera** (Zweiflügler) / **Empididae** (Tanzfliegen)
- **Arthropoda** (Gliederfüßer) / **Insecta** (Insekten) / **Diptera** (Zweiflügler) / **Heleomyzidae** (Dunkelfliegen, Scheufliegen)
- **Arthropoda** (Gliederfüßer) / **Insecta** (Insekten) / **Diptera** (Zweiflügler) / **Lauxaniidae** (Faulfliegen, Polierfliegen, Schmalfliegen)
- **Arthropoda** (Gliederfüßer) / **Insecta** (Insekten) / **Diptera** (Zweiflügler) / **Limoniidae** (Stelzmücken, Sumpfmücken)
- **Arthropoda** (Gliederfüßer) / **Insecta** (Insekten) / **Diptera** (Zweiflügler) / **Lonchopteridae** (Lanzenfliegen)
- **Arthropoda** (Gliederfüßer) / **Insecta** (Insekten) / **Diptera** (Zweiflügler) / **Muscidae** (Echte Fliegen)
- **Arthropoda** (Gliederfüßer) / **Insecta** (Insekten) / **Diptera** (Zweiflügler) / **Mycetophilidae** (Pilzmücken)
- **Arthropoda** (Gliederfüßer) / **Insecta** (Insekten) / **Diptera** (Zweiflügler) / **Phoridae** (Buckelfliegen, Randnervfliegen, Rennfliegen)
- **Arthropoda** (Gliederfüßer) / **Insecta** (Insekten) / **Diptera** (Zweiflügler) / **Psychodidae** (Schmetterlingsmücken)
- **Arthropoda** (Gliederfüßer) / **Insecta** (Insekten) / **Diptera** (Zweiflügler) / **Ptychopteridae** (Faltenmücken) / **Ptychoptera sp.**
- **Arthropoda** (Gliederfüßer) / **Insecta** (Insekten) / **Diptera** (Zweiflügler) / **Rhagionidae** (Schneppenfliegen)
- **Arthropoda** (Gliederfüßer) / **Insecta** (Insekten) / **Diptera** (Zweiflügler) / **Sciomyzidae** (Hornfliegen) / **Pherbellia sp.**
- **Arthropoda** (Gliederfüßer) / **Insecta** (Insekten) / **Diptera** (Zweiflügler) / **Thaumaleidae** (Dunkelmücken)
- **Arthropoda** (Gliederfüßer) / **Insecta** (Insekten) / **Diptera** (Zweiflügler) / **Tipulidae** (Erdschnaken, Pferdeschnaken, Schnaken)
- **Arthropoda** (Gliederfüßer) / **Insecta** (Insekten) / **Heteroptera** (Wanzen)
- **Arthropoda** (Gliederfüßer) / **Insecta** (Insekten) / **Homoptera** (Gleichflügler, Pflanzensauger) / **Aphidina sp.** (Blattläuse)
- **Arthropoda** (Gliederfüßer) / **Insecta** (Insekten) / **Homoptera** (Gleichflügler, Pflanzensauger) / **Auchenorrhyncha sp.** (Zikaden)

- **Arthropoda** (Gliederfüßer) / **Insecta** (Insekten) / **Hymenoptera** (Hautflügler) / **Apocrita sp.** (Wespen)
- **Arthropoda** (Gliederfüßer) / **Insecta** (Insekten) / **Thysanoptera** (Blasenfüße, Fransenflügler, Thripse)
- **Mollusca** (Weichtiere) / **Bivalvia** (Muscheln) / **Eulamellibranchiata** (Blattkiemer, Lamellenkiemer) / **Sphaeriidae** (Erbsenmuscheln, Kugelmuscheln) / **Pisidium sp.** (Erbsenmuschel)
- **Mollusca** (Weichtiere) / **Gastropoda** (Schnecken) / **Basommatophora** (Süßwasserlungenschnecken, Wasserlungenschnecken) / **Carychiidae** (Zwerghornschncken) / **Carychium tridentatum** (Schlanke Zwerghornschncke)
- **Mollusca** (Weichtiere) / **Gastropoda** (Schnecken) / **Stylommatophora** (Landlungenschnecken) / **Zonitidae** (Glanzschncken)
- **Nemathelminthes** (Schlauchwürmer) / **Nematoda** (Fadenwürmer)
- **Vertebrata** (Wirbeltiere) / **Amphibia** (Amphibien, Lurche) / **Anura** (Froschlurche) / **Ranidae** (Echte Frösche) / **Rana temporaria** (Grasfrosch)

5426/Q-624 Stirnbergquelle 19

Quellenkartierung im Biosphärenreservat Rhön – Standard-Datenbogen

Katastrernummer	5426/Q-624			
Name der Quelle	Stirnbergquelle 19			
TK 1:25.000	5426 Hilders			
Koordinaten (Gauß-Krüger; 7stellig)	r 3573404 GPS	h 5596623	NN 715	
Gemarkung / Gemeinde	Wüstensachsen	Ehrenberg (Rhön)		
Landkreis / Bundesland	Fulda	Hessen		
Naturraum	354.11	Lange Rhön		
Haupteinheit	354	Hohe Rhön		
Haupteinheitengruppe	35	Osthessisches Bergland		
Schutz	Biosphärenreservat/Naturpark			
Gefährdung der Quelle				
weitere Gefährdungsfaktoren				
Maßnahmenvorschlag				
Gestein / geologisches Kürzel	Mittlerer Buntsandstein (sm)			
Art der Quelle	Sickerquelle			
Luft-/Wassertemperatur pH-Wert / Leitfähigkeit	min	13,7 °C / 8,1 °C	pH-Wert: 7,1	133 µS/cm
	max	13,7 °C / 8,1 °C	pH-Wert: 7,1	133 µS/cm
Feuchtigkeitsgrad	ständig fließend			
Bodensubstrat in der Quelle	steinig sandig, lehmig			
Umgebungslage	Wald			
Art des Waldes	Esche, Bergahorn, Fichte, Schwarzerle			
Pflanzengesellschaft im direkten Quellbereich	Kleines Springkraut, Wald-Greiskraut, Farne, Moose, Bitteres Schaumkraut, Schachtelhalm, Waldmeister, Gilbweiderich, Sauerklee, Stinkender Storchschnabel, Gegenblättriges Milzkraut			
Bemerkungen zum Objekt				
Weitere Anmerkungen				

5426/Q-624 Stirnbergquelle 19

Objektfoto



Zoologisches Arteninventar

- **Annelida** (Gliederwürmer, Ringelwürmer) / **Clitellata** (Gürtelwürmer) / **Oligochaeta** (Wenigborster)
- **Annelida** (Gliederwürmer, Ringelwürmer) / **Clitellata** (Gürtelwürmer) / **Oligochaeta** (Wenigborster) / **Lumbricidae** (Regenwürmer) / **Eiseniella tetraedra** (Wasser-Regenwurm)
- **Arthropoda** (Gliederfüßer) / **Arachnida** (Spinnentiere) / **Acari** (Milben) / **Hydrachnellae** (Süßwassermilben)
- **Arthropoda** (Gliederfüßer) / **Arachnida** (Spinnentiere) / **Araneae** (Spinnen, Webespinnen, Weberspinnen)
- **Arthropoda** (Gliederfüßer) / **Arachnida** (Spinnentiere) / **Araneae** (Spinnen, Webespinnen, Weberspinnen) / **Linyphiidae** (Baldachinspinnen, Deckennetzspinnen, Zwergspinnen)
- **Arthropoda** (Gliederfüßer) / **Arachnida** (Spinnentiere) / **Opiliones** (Afterspinnen, Kanker, Weberknechte) / **Phalangiiidae** (Echte Weberknechte, Schneider)
- **Arthropoda** (Gliederfüßer) / **Crustacea** (Krebse, Krebstiere) / **Amphipoda** (Flohkrebse) / **Gammaridae** / **Gammarus fossarum** (Bachflohkrebs)
- **Arthropoda** (Gliederfüßer) / **Crustacea** (Krebse, Krebstiere) / **Amphipoda** (Flohkrebse) / **Niphargidae** / **Niphargus schellenbergi** (Schellenberg-Grundwasserkrebs)
- **Arthropoda** (Gliederfüßer) / **Crustacea** (Krebse, Krebstiere) / **Copepoda** (Ruderfußkrebse) / **Cyclopidae** (Hüpferlinge)

- **Arthropoda** (Gliederfüßer) / **Crustacea** (Krebse, Krebstiere) / **Copepoda** (Ruderfußkrebse) / **Harpacticoida sp.** (Raupenhüpferlinge)
- **Arthropoda** (Gliederfüßer) / **Crustacea** (Krebse, Krebstiere) / **Ostracoda** (Muschelkrebse)
- **Arthropoda** (Gliederfüßer) / **Insecta** (Insekten) / **Coleoptera** (Käfer) / **Elmidae** (Hakenkäfer, Klauenkäfer)
- **Arthropoda** (Gliederfüßer) / **Insecta** (Insekten) / **Coleoptera** (Käfer) / **Staphylinidae** (Kurzflügelkäfer, Kurzflügler, Raubkäfer, Raubkurzkäfer)
- **Arthropoda** (Gliederfüßer) / **Insecta** (Insekten) / **Collembola** (Springschwänze)
- **Arthropoda** (Gliederfüßer) / **Insecta** (Insekten) / **Diptera** (Zweiflügler) / **Agromyzidae** (Minierfliegen)
- **Arthropoda** (Gliederfüßer) / **Insecta** (Insekten) / **Diptera** (Zweiflügler) / **Cecidomyiidae** (Gallmücken)
- **Arthropoda** (Gliederfüßer) / **Insecta** (Insekten) / **Diptera** (Zweiflügler) / **Ceratopogonidae** (Bartmücken, Gnitzen)
- **Arthropoda** (Gliederfüßer) / **Insecta** (Insekten) / **Diptera** (Zweiflügler) / **Chironomidae** (Schwarmmücken, Schwarzmücken, Zuckmücken)
- **Arthropoda** (Gliederfüßer) / **Insecta** (Insekten) / **Diptera** (Zweiflügler) / **Dixidae** (Doppeladermücken, Meniskusmücken, Tastermücken) / **Dixa sp.**
- **Arthropoda** (Gliederfüßer) / **Insecta** (Insekten) / **Diptera** (Zweiflügler) / **Dolichopodidae** (Langbeinfliegen)
- **Arthropoda** (Gliederfüßer) / **Insecta** (Insekten) / **Diptera** (Zweiflügler) / **Empididae** (Tanzfliegen)
- **Arthropoda** (Gliederfüßer) / **Insecta** (Insekten) / **Diptera** (Zweiflügler) / **Fannidae**
- **Arthropoda** (Gliederfüßer) / **Insecta** (Insekten) / **Diptera** (Zweiflügler) / **Lauxaniidae** (Faulfliegen, Polierfliegen, Schmalfliegen) / **Lyciella rorida**
- **Arthropoda** (Gliederfüßer) / **Insecta** (Insekten) / **Diptera** (Zweiflügler) / **Limoniidae** (Stelzmücken, Sumpfmücken)
- **Arthropoda** (Gliederfüßer) / **Insecta** (Insekten) / **Diptera** (Zweiflügler) / **Lonchopteridae** (Lanzenfliegen)
- **Arthropoda** (Gliederfüßer) / **Insecta** (Insekten) / **Diptera** (Zweiflügler) / **Muscidae** (Echte Fliegen)
- **Arthropoda** (Gliederfüßer) / **Insecta** (Insekten) / **Diptera** (Zweiflügler) / **Mycetophilidae** (Pilzmücken)
- **Arthropoda** (Gliederfüßer) / **Insecta** (Insekten) / **Diptera** (Zweiflügler) / **Phoridae** (Buckelfliegen, Randnervfliegen, Rennfliegen)
- **Arthropoda** (Gliederfüßer) / **Insecta** (Insekten) / **Diptera** (Zweiflügler) / **Psychodidae** (Schmetterlingsmücken)
- **Arthropoda** (Gliederfüßer) / **Insecta** (Insekten) / **Diptera** (Zweiflügler) / **Sphaeroceridae** (Dungfliegen)
- **Arthropoda** (Gliederfüßer) / **Insecta** (Insekten) / **Diptera** (Zweiflügler) / **Thaumaleidae** (Dunkelmücken)

- **Arthropoda** (Gliederfüßer) / **Insecta** (Insekten) / **Diptera** (Zweiflügler) / **Trichoceridae** (Wintermücken, Winterschnaken)
- **Arthropoda** (Gliederfüßer) / **Insecta** (Insekten) / **Heteroptera** (Wanzen)
- **Arthropoda** (Gliederfüßer) / **Insecta** (Insekten) / **Homoptera** (Gleichflügler, Pflanzensauger) / **Aphidina sp.** (Blattläuse)
- **Arthropoda** (Gliederfüßer) / **Insecta** (Insekten) / **Homoptera** (Gleichflügler, Pflanzensauger) / **Auchenorrhyncha sp.** (Zikaden)
- **Arthropoda** (Gliederfüßer) / **Insecta** (Insekten) / **Homoptera** (Gleichflügler, Pflanzensauger) / **Psylloidea sp.** (Blattflöhe)
- **Arthropoda** (Gliederfüßer) / **Insecta** (Insekten) / **Hymenoptera** (Hautflügler) / **Apocrita sp.** (Wespen)
- **Arthropoda** (Gliederfüßer) / **Insecta** (Insekten) / **Plecoptera** (Steinfliegen, Uferfliegen) / **Nemouridae**
- **Arthropoda** (Gliederfüßer) / **Insecta** (Insekten) / **Trichoptera** (Köcherfliegen)
- **Arthropoda** (Gliederfüßer) / **Insecta** (Insekten) / **Trichoptera** (Köcherfliegen) / **Lepidostomatidae** / **Crunoecia irrorata**
- **Arthropoda** (Gliederfüßer) / **Insecta** (Insekten) / **Trichoptera** (Köcherfliegen) / **Sericostomatidae** / **Sericostoma sp.**
- **Mollusca** (Weichtiere) / **Bivalvia** (Muscheln) / **Eulamellibranchiata** (Blattkiemer, Lamellenkiemer) / **Sphaeriidae** (Erbsenmuscheln, Kugelmuscheln) / **Pisidium sp.** (Erbsenmuschel)
- **Mollusca** (Weichtiere) / **Gastropoda** (Schnecken) / **Neotaenioglossa** / **Hydrobiidae** (Wasserdeckelschnecken) / **Bythinella compressa** (Rhön-Quellschnecke)
- **Mollusca** (Weichtiere) / **Gastropoda** (Schnecken) / **Stylommatophora** (Landlungenschnecken) / **Arionidae** (Wegschnecken) / **Arion ater** (Große Wegschnecke)
- **Mollusca** (Weichtiere) / **Gastropoda** (Schnecken) / **Stylommatophora** (Landlungenschnecken) / **Clausiliidae** (Schließmundschnecken)
- **Mollusca** (Weichtiere) / **Gastropoda** (Schnecken) / **Stylommatophora** (Landlungenschnecken) / **Endodontidae** (Schüsselschnecken) / **Discus rotundatus** (Gefleckte Schüsselschnecke)
- **Mollusca** (Weichtiere) / **Gastropoda** (Schnecken) / **Stylommatophora** (Landlungenschnecken) / **Zonitidae** (Glanzschnecken)
- **Nemathelminthes** (Schlauchwürmer) / **Nematoda** (Fadenwürmer)
- **Plathelminthes** (Plattwürmer) / **Turbellaria** (Strudelwürmer) / **Tricladida** (Planarien, Tricladen) / **Planariidae** / **Crenobia alpina** (Alpenstrudelwurm)

5426/Q-625 Stirnbergquelle 20

Quellenkartierung im Biosphärenreservat Rhön – Standard-Datenbogen

Katastrnummer	5426/Q-625			
Name der Quelle	Stirnbergquelle 20			
TK 1:25.000	5426 Hilders			
Koordinaten (Gauß-Krüger; 7stellig)	r 3573479 GPS	h 5596603	NN 720	
Gemarkung / Gemeinde	Wüstensachsen	Ehrenberg (Rhön)		
Landkreis / Bundesland	Fulda	Hessen		
Naturraum	354.11	Lange Rhön		
Haupteinheit	354	Hohe Rhön		
Haupteinheitengruppe	35	Osthessisches Bergland		
Schutz	Biosphärenreservat/Naturpark			
Gefährdung der Quelle				
weitere Gefährdungsfaktoren				
Maßnahmenvorschlag				
Gestein / geologisches Kürzel	Mittlerer Buntsandstein (sm)			
Art der Quelle	Sickerquelle			
Luft-/Wassertemperatur pH-Wert / Leitfähigkeit	min	14,8 °C / 11,5 °C	pH-Wert: 6,6	118 µS/cm
	max	14,8 °C / 11,5 °C	pH-Wert: 6,6	118 µS/cm
Feuchtigkeitsgrad	ständig feucht			
Bodensubstrat in der Quelle	sandig, lehmig			
Umgebungslage	Wald			
Art des Waldes	Esche, Bergahorn, Fichte, Schwarzerle			
Pflanzengesellschaft im direkten Quellbereich	Kleines Springkraut, Wald-Greiskraut, Farne, Moose, Bitteres Schaumkraut, Schachtelhalm, Waldmeister, Gilbweiderich, Sauerklee, Stinkender Storchschnabel, Gegenblättriges Milzkraut, Zwiebeltragender Zahnwurz			
Bemerkungen zum Objekt				
Weitere Anmerkungen				

5426/Q-625 Stirnbergquelle 20

Objektfoto



Zoologisches Arteninventar

- **Annelida** (Gliederwürmer, Ringelwürmer) / **Clitellata** (Gürtelwürmer) / **Oligochaeta** (Wenigborster)
- **Annelida** (Gliederwürmer, Ringelwürmer) / **Clitellata** (Gürtelwürmer) / **Oligochaeta** (Wenigborster) / **Lumbricidae** (Regenwürmer)
- **Arthropoda** (Gliederfüßer) / **Arachnida** (Spinnentiere) / **Acari** (Milben)
- **Arthropoda** (Gliederfüßer) / **Arachnida** (Spinnentiere) / **Acari** (Milben) / **Halacaridae** (Meeresmilben)
- **Arthropoda** (Gliederfüßer) / **Arachnida** (Spinnentiere) / **Araneae** (Spinnen, Webspinnen, Weberspinnen)
- **Arthropoda** (Gliederfüßer) / **Arachnida** (Spinnentiere) / **Araneae** (Spinnen, Webspinnen, Weberspinnen) / **Amaurobiidae** (Finsterspinnen)
- **Arthropoda** (Gliederfüßer) / **Arachnida** (Spinnentiere) / **Araneae** (Spinnen, Webspinnen, Weberspinnen) / **Linyphiidae** (Baldachinspinnen, Decknetzspinnen, Zwergspinnen)
- **Arthropoda** (Gliederfüßer) / **Arachnida** (Spinnentiere) / **Opiliones** (Afterspinnen, Kanker, Weberknechte) / **Phalangidae** (Echte Weberknechte, Schneider)
- **Arthropoda** (Gliederfüßer) / **Crustacea** (Krebse, Krebstiere) / **Copepoda** (Ruderfußkrebse) / **Harpacticoida sp.** (Raupenhüpferlinge)
- **Arthropoda** (Gliederfüßer) / **Crustacea** (Krebse, Krebstiere) / **Isopoda** (Asseln) / **Trichoniscidae** (Zwergasseln) / **Trichoniscus sp.**

- **Arthropoda** (Gliederfüßer) / **Insecta** (Insekten) / **Diptera** (Zweiflügler) / **Anthomyiidae** (Blumenfliegen)
- **Arthropoda** (Gliederfüßer) / **Insecta** (Insekten) / **Diptera** (Zweiflügler) / **Dixidae** (Doppeladernmücken, Meniskusmücken, Tastermücken) / **Dixa sp.**
- **Arthropoda** (Gliederfüßer) / **Insecta** (Insekten) / **Diptera** (Zweiflügler) / **Drosophilidae** (Essigfliegen, Fruchtfliegen, Taufliegen)
- **Arthropoda** (Gliederfüßer) / **Insecta** (Insekten) / **Diptera** (Zweiflügler) / **Empididae** (Tanzfliegen)
- **Arthropoda** (Gliederfüßer) / **Insecta** (Insekten) / **Diptera** (Zweiflügler) / **Lauxaniidae** (Faulfliegen, Polierfliegen, Schmalfliegen) / **Sapromyza basalis**
- **Arthropoda** (Gliederfüßer) / **Insecta** (Insekten) / **Diptera** (Zweiflügler) / **Limoniidae** (Stelzmücken, Sumpfmücken)
- **Arthropoda** (Gliederfüßer) / **Insecta** (Insekten) / **Diptera** (Zweiflügler) / **Lonchopteridae** (Lanzenfliegen)
- **Arthropoda** (Gliederfüßer) / **Insecta** (Insekten) / **Diptera** (Zweiflügler) / **Muscidae** (Echte Fliegen)
- **Arthropoda** (Gliederfüßer) / **Insecta** (Insekten) / **Diptera** (Zweiflügler) / **Muscidae** (Echte Fliegen) / **Hydrotea sp.**
- **Arthropoda** (Gliederfüßer) / **Insecta** (Insekten) / **Diptera** (Zweiflügler) / **Mycetophilidae** (Pilzmücken)
- **Arthropoda** (Gliederfüßer) / **Insecta** (Insekten) / **Diptera** (Zweiflügler) / **Opomyzidae** (Safffliegen, Wiesenfliegen) / **Opomyza florum**
- **Arthropoda** (Gliederfüßer) / **Insecta** (Insekten) / **Diptera** (Zweiflügler) / **Opomyzidae** (Safffliegen, Wiesenfliegen) / **Opomyza germinationis**
- **Arthropoda** (Gliederfüßer) / **Insecta** (Insekten) / **Diptera** (Zweiflügler) / **Phoridae** (Buckelfliegen, Randnervfliegen, Rennfliegen)
- **Arthropoda** (Gliederfüßer) / **Insecta** (Insekten) / **Diptera** (Zweiflügler) / **Sciaridae** (Trauermücken)
- **Arthropoda** (Gliederfüßer) / **Insecta** (Insekten) / **Diptera** (Zweiflügler) / **Sphaeroceridae** (Dungfliegen)
- **Arthropoda** (Gliederfüßer) / **Insecta** (Insekten) / **Heteroptera** (Wanzen)
- **Arthropoda** (Gliederfüßer) / **Insecta** (Insekten) / **Homoptera** (Gleichflügler, Pflanzensauger) / **Auchenorrhyncha sp.** (Zikaden)
- **Arthropoda** (Gliederfüßer) / **Insecta** (Insekten) / **Hymenoptera** (Hautflügler) / **Apocrita sp.** (Wespen)
- **Arthropoda** (Gliederfüßer) / **Insecta** (Insekten) / **Plecoptera** (Steinfliegen, Uferfliegen)
- **Mollusca** (Weichtiere) / **Gastropoda** (Schnecken) / **Basommatophora** (Süßwasserlungenschnecken, Wasserlungenschnecken) / **Carychiidae** (Zwerghornschnellen) / **Carychium sp.**
- **Mollusca** (Weichtiere) / **Gastropoda** (Schnecken) / **Stylommatophora** (Landlungenschnecken) / **Arionidae** (Wegschnecken) / **Arion ater** (Große Wegschnecke)

- **Mollusca** (Weichtiere) / **Gastropoda** (Schnecken) / **Stylommatophora** (Landlungenschnecken) / **Clausiliidae** (Schließmundschnecken)
- **Nemathelminthes** (Schlauchwürmer) / **Nematoda** (Fadenwürmer)

5426/Q-732 Herrenwasserquelle 1

Quellenkartierung im Biosphärenreservat Rhön – Standard-Datenbogen

Katastrnummer	5426/Q-732			
Name der Quelle	Herrenwasserquelle 1			
TK 1:25.000	5426 Hilders			
Koordinaten (Gauß-Krüger; 7stellig)	r 3573347 GPS	h 5597016	NN 683	
Gemarkung / Gemeinde	Melperts	Ehrenberg (Rhön)		
Landkreis / Bundesland	Fulda	Hessen		
Naturraum	354.11	Lange Rhön		
Haupteinheit	354	Hohe Rhön		
Haupteinheitengruppe	35	Osthessisches Bergland		
Schutz	Biosphärenreservat/Naturpark			
Gefährdung der Quelle	Gewässerausbau/Verrohrung Eutrophierung Forst-/Fahrweg/Straße			
weitere Gefährdungsfaktoren	Drainagegraben			
Maßnahmenvorschlag	Verrohrung entfernen.			
Gestein / geologisches Kürzel	Ton, Schluff (T/S)			
Art der Quelle	Gefaßte Quelle			
Luft-/Wassertemperatur pH-Wert / Leitfähigkeit	min	14,1 °C / 6,8 °C	pH-Wert: 7	122 µS/cm
	max	14,1 °C / 6,8 °C	pH-Wert: 7	122 µS/cm
Feuchtigkeitsgrad	ständig fließend			
Bodensubstrat in der Quelle	steinig sandig, lehmig			
Umgebungslage	Wiesengelände			
Art des Waldes				
Pflanzengesellschaft im direkten Quellbereich	Moose, Gräser, Bachbunze, Brennessel, Binsen			
Bemerkungen zum Objekt				
Weitere Anmerkungen				

5426/Q-732 Herrenwasserquelle 1

Objektfoto



Zoologisches Arteninventar

- **Annelida** (Gliederwürmer, Ringelwürmer) / **Clitellata** (Gürtelwürmer) / **Oligochaeta** (Wenigborster)
- **Arthropoda** (Gliederfüßer) / **Arachnida** (Spinnentiere) / **Araneae** (Spinnen, Webspinnen, Weberspinnen) / **Lycosidae** (Wolfsspinnen) / **Pardosa amentata**
- **Arthropoda** (Gliederfüßer) / **Arachnida** (Spinnentiere) / **Araneae** (Spinnen, Webspinnen, Weberspinnen) / **Theridiidae** (Haubennetzspinnen, Kugelspinnen) / **Neottiura bimaculata**
- **Arthropoda** (Gliederfüßer) / **Crustacea** (Krebse, Krebstiere) / **Copepoda** (Ruderfußkrebse) / **Harpacticoida sp.** (Raupenhüpferlinge)
- **Arthropoda** (Gliederfüßer) / **Crustacea** (Krebse, Krebstiere) / **Ostracoda** (Muschelkrebse)
- **Arthropoda** (Gliederfüßer) / **Insecta** (Insekten) / **Coleoptera** (Käfer) / **Curculionidae** (Rüsselkäfer, Rüssler)

- **Arthropoda** (Gliederfüßer) / **Insecta** (Insekten) / **Collembola** (Springschwänze)
- **Arthropoda** (Gliederfüßer) / **Insecta** (Insekten) / **Diptera** (Zweiflügler) / **Chironomidae** (Schwarmmücken, Schwarzmücken, Zuckmücken)
- **Arthropoda** (Gliederfüßer) / **Insecta** (Insekten) / **Diptera** (Zweiflügler) / **Empididae** (Tanzfliegen)
- **Arthropoda** (Gliederfüßer) / **Insecta** (Insekten) / **Plecoptera** (Steinfliegen, Uferfliegen) / **Nemouridae**
- **Arthropoda** (Gliederfüßer) / **Insecta** (Insekten) / **Plecoptera** (Steinfliegen, Uferfliegen) / **Nemouridae** / **Protonemura sp.** (Sechskiemige Uferfliege)
- **Arthropoda** (Gliederfüßer) / **Insecta** (Insekten) / **Trichoptera** (Köcherfliegen)
- **Arthropoda** (Gliederfüßer) / **Myriapoda** (Tausendfüßer, Tausendfüßler, Vielfüßer) / **Diplopoda** (Doppelfüßer, Doppelfüßler) / **Julidae** (Schnurfüßer)
- **Mollusca** (Weichtiere) / **Gastropoda** (Schnecken) / **Neotaenioglossa** / **Hydrobiidae** (Wasserdeckelschnecken) / **Bythinella compressa** (Rhön-Quellschnecke)
- **Mollusca** (Weichtiere) / **Gastropoda** (Schnecken) / **Stylommatophora** (Landlungenschnecken) / **Zonitidae** (Glanzschnecken)
- **Plathelminthes** (Plattwürmer) / **Turbellaria** (Strudelwürmer) / **Tricladida** (Planarien, Tricladen) / **Planariidae** / **Polycelis felina** (Gehörnter Vielaugen-Strudelwurm)
- **Vertebrata** (Wirbeltiere) / **Amphibia** (Amphibien, Lurche) / **Caudata** (Schwanzlurche) / **Salamandridae** (Echte Salamander, Salamander und Wassermolche) / **Salamandra salamandra terrestris** (Gestreifter Feuersalamander)

5426/Q-733 Herrenwasserquelle 2

Quellenkartierung im Biosphärenreservat Rhön – Standard-Datenbogen

Katastrnummer	5426/Q-733		
Name der Quelle	Herrenwasserquelle 2		
TK 1:25.000	5426 Hilders		
Koordinaten (Gauß-Krüger; 7stellig)	r 3573349 GPS	h 5596996	NN 683
Gemarkung / Gemeinde	Melperts	Ehrenberg (Rhön)	
Landkreis / Bundesland	Fulda	Hessen	
Naturraum	354.11	Lange Rhön	
Haupteinheit	354	Hohe Rhön	
Haupteinheitengruppe	35	Osthessisches Bergland	
Schutz	Biosphärenreservat/Naturpark		
Gefährdung der Quelle	Eutrophierung Forst-/Fahrweg/Straße Wildvertritt/Suhle		
weitere Gefährdungsfaktoren	Viehweide		
Maßnahmenvorschlag	Extensive Beweidung.		
Gestein / geologisches Kürzel	Ton, Schluff (T/S)		
Art der Quelle	Sickerquelle		
Luft-/Wassertemperatur pH-Wert / Leitfähigkeit	min	14,1 °C / 9,1 °C	pH-Wert: 7,1 105 µS/cm
	max	14,1 °C / 9,1 °C	pH-Wert: 7,1 105 µS/cm
Feuchtigkeitsgrad	ständig feucht		
Bodensubstrat in der Quelle	sandig, lehmig		
Umgebungslage	Wiesengelände		
Art des Waldes			
Pflanzengesellschaft im direkten Quellbereich	Binsen, Gräser, Moose, Sumpf-Knöterich, Schlüsselblume, Mädesüß, Seggen, Hahnenfuß, Bachbunze		
Bemerkungen zum Objekt			
Weitere Anmerkungen			

5426/Q-733 Herrenwasserquelle 2

Objektfoto



Zoologisches Arteninventar

- **Annelida** (Gliederwürmer, Ringelwürmer) / **Clitellata** (Gürtelwürmer) / **Oligochaeta** (Wenigborster)
- **Arthropoda** (Gliederfüßer) / **Arachnida** (Spinnentiere) / **Acari** (Milben)
- **Arthropoda** (Gliederfüßer) / **Arachnida** (Spinnentiere) / **Acari** (Milben) / **Trombididae** / **Trombidium holosericeum** (Rote Samtmilbe)
- **Arthropoda** (Gliederfüßer) / **Arachnida** (Spinnentiere) / **Araneae** (Spinnen, Webspinnen, Weberspinnen) / **Araneidae** (Kreuzspinnen, Radnetzspinnen) / **Araniella sp.**
- **Arthropoda** (Gliederfüßer) / **Arachnida** (Spinnentiere) / **Araneae** (Spinnen, Webspinnen, Weberspinnen) / **Araneidae** (Kreuzspinnen, Radnetzspinnen) / **Cyclosa conica** (Konusspinne)
- **Arthropoda** (Gliederfüßer) / **Arachnida** (Spinnentiere) / **Araneae** (Spinnen, Webspinnen, Weberspinnen) / **Araneidae** (Kreuzspinnen, Radnetzspinnen) / **Larinioides cornutus** (Schilfradspinne)
- **Arthropoda** (Gliederfüßer) / **Arachnida** (Spinnentiere) / **Araneae** (Spinnen, Webspinnen, Weberspinnen) / **Lycosidae** (Wolfsspinnen) / **Pardosa amentata**
- **Arthropoda** (Gliederfüßer) / **Arachnida** (Spinnentiere) / **Araneae** (Spinnen, Webspinnen, Weberspinnen) / **Lycosidae** (Wolfsspinnen) / **Pardosa sp.**
- **Arthropoda** (Gliederfüßer) / **Crustacea** (Krebse, Krebstiere) / **Copepoda** (Ruderfußkrebse) / **Cyclopidae** (Hüpfelinge)

- **Arthropoda** (Gliederfüßer) / **Crustacea** (Krebse, Krebstiere) / **Copepoda** (Ruderfußkrebse) / **Harpacticoida sp.** (Raupenhüpferlinge)
- **Arthropoda** (Gliederfüßer) / **Insecta** (Insekten) / **Coleoptera** (Käfer)
- **Arthropoda** (Gliederfüßer) / **Insecta** (Insekten) / **Coleoptera** (Käfer) / **Hydrophilidae** (Wasserfreunde, Wasserkäfer) / **Anacaena sp.**
- **Arthropoda** (Gliederfüßer) / **Insecta** (Insekten) / **Coleoptera** (Käfer) / **Hydrophilidae** (Wasserfreunde, Wasserkäfer) / **Helophorus sp.**
- **Arthropoda** (Gliederfüßer) / **Insecta** (Insekten) / **Coleoptera** (Käfer) / **Staphylinidae** (Kurzflügelkäfer, Kurzflügler, Raubkäfer, Raubkurzkäfer)
- **Arthropoda** (Gliederfüßer) / **Insecta** (Insekten) / **Diptera** (Zweiflügler) / **Brachycera sp.** (Fliegen)
- **Arthropoda** (Gliederfüßer) / **Insecta** (Insekten) / **Diptera** (Zweiflügler) / **Chironomidae** (Schwarmmücken, Schwarzmücken, Zuckmücken)
- **Arthropoda** (Gliederfüßer) / **Insecta** (Insekten) / **Diptera** (Zweiflügler) / **Dolichopodidae** (Langbeinfliegen)
- **Arthropoda** (Gliederfüßer) / **Insecta** (Insekten) / **Diptera** (Zweiflügler) / **Lonchopteridae** (Lanzenfliegen)
- **Arthropoda** (Gliederfüßer) / **Insecta** (Insekten) / **Diptera** (Zweiflügler) / **Nematocera sp.** (Mücken)
- **Arthropoda** (Gliederfüßer) / **Insecta** (Insekten) / **Diptera** (Zweiflügler) / **Phoridae** (Buckelfliegen, Randnervfliegen, Rennfliegen)
- **Arthropoda** (Gliederfüßer) / **Insecta** (Insekten) / **Diptera** (Zweiflügler) / **Psychodidae** (Schmetterlingsmücken)
- **Arthropoda** (Gliederfüßer) / **Insecta** (Insekten) / **Diptera** (Zweiflügler) / **Sepsidae** (Schwingfliegen)
- **Arthropoda** (Gliederfüßer) / **Insecta** (Insekten) / **Diptera** (Zweiflügler) / **Simuliidae** (Kriebelmücken)
- **Arthropoda** (Gliederfüßer) / **Insecta** (Insekten) / **Heteroptera** (Wanzen)
- **Arthropoda** (Gliederfüßer) / **Insecta** (Insekten) / **Homoptera** (Gleichflügler, Pflanzensauger) / **Auchenorrhyncha sp.** (Zikaden)
- **Arthropoda** (Gliederfüßer) / **Insecta** (Insekten) / **Hymenoptera** (Hautflügler) / **Symphyla sp.**
- **Arthropoda** (Gliederfüßer) / **Insecta** (Insekten) / **Plecoptera** (Steinfliegen, Uferfliegen) / **Nemouridae**
- **Arthropoda** (Gliederfüßer) / **Insecta** (Insekten) / **Trichoptera** (Köcherfliegen)
- **Mollusca** (Weichtiere) / **Bivalvia** (Muscheln) / **Eulamellibranchiata** (Blattkiemer, Lamellenkiemer) / **Sphaeriidae** (Erbsenmuscheln, Kugelmuscheln) / **Pisidium sp.** (Erbsenmuschel)
- **Mollusca** (Weichtiere) / **Gastropoda** (Schnecken) / **Basommatophora** (Süßwasserlungenschnecken, Wasserlungenschnecken) / **Lymnaeidae** (Schlammschnecken) / **Galba truncatula** (Kleine Sumpfschnecke)
- **Mollusca** (Weichtiere) / **Gastropoda** (Schnecken) / **Stylommatophora** (Landlungenschnecken) / **Cochlicopidae** (Achatschnecken) / **Cochlicopa sp.**

- **Mollusca** (Weichtiere) / **Gastropoda** (Schnecken) / **Stylommatophora** (Landlungenschnecken) / **Limacidae** (Egelschnecken, Schneegel)

5426/Q-734 Herrenwasserquelle 3

Quellenkartierung im Biosphärenreservat Rhön – Standard-Datenbogen

Katasternummer	5426/Q-734		
Name der Quelle	Herrenwasserquelle 3		
TK 1:25.000	5426 Hilders		
Koordinaten (Gauß-Krüger; 7stellig)	r 3573319 GPS	h 5596985	NN 679
Gemarkung / Gemeinde	Melperts	Ehrenberg (Rhön)	
Landkreis / Bundesland	Fulda	Hessen	
Naturraum	354.11	Lange Rhön	
Haupteinheit	354	Hohe Rhön	
Haupteinheitengruppe	35	Osthessisches Bergland	
Schutz	Biosphärenreservat/Naturpark		
Gefährdung der Quelle	Eutrophierung Wildvertritt/Suhle		
weitere Gefährdungsfaktoren	Viehweide		
Maßnahmenvorschlag	Extensive Beweidung.		
Gestein / geologisches Kürzel	Ton, Schluff (T/S)		
Art der Quelle	Sickerquelle		
Luft-/Wassertemperatur pH-Wert / Leitfähigkeit	min	15,4 °C / 8,6 °C	pH-Wert: 6,2 82 µS/cm
	max	15,4 °C / 8,6 °C	pH-Wert: 6,2 82 µS/cm
Feuchtigkeitsgrad	ständig feucht		
Bodensubstrat in der Quelle	sandig, lehmig		
Umgebungslage	Wiesengelände		
Art des Waldes			
Pflanzengesellschaft im direkten Quellbereich	Binsen, Gräser, Moose, Sumpf-Knöterich, Schlüsselblume, Mädesüß, Seggen, Hahnenfuß, Bachbunze		
Bemerkungen zum Objekt			
Weitere Anmerkungen			

5426/Q-734 Herrenwasserquelle 3

Objektfoto



Zoologisches Arteninventar

- **Arthropoda** (Gliederfüßer) / **Arachnida** (Spinnentiere) / **Acari** (Milben)
- **Arthropoda** (Gliederfüßer) / **Arachnida** (Spinnentiere) / **Acari** (Milben) / **Trombidiidae** / **Trombidium holosericeum** (Rote Samtmilbe)
- **Arthropoda** (Gliederfüßer) / **Arachnida** (Spinnentiere) / **Araneae** (Spinnen, Webspinnen, Weberspinnen) / **Araneidae** (Kreuzspinnen, Radnetzspinnen) / **Larinioides cornutus** (Schilfradspinne)
- **Arthropoda** (Gliederfüßer) / **Arachnida** (Spinnentiere) / **Araneae** (Spinnen, Webspinnen, Weberspinnen) / **Lycosidae** (Wolfsspinnen) / **Pardosa amentata**
- **Arthropoda** (Gliederfüßer) / **Arachnida** (Spinnentiere) / **Araneae** (Spinnen, Webspinnen, Weberspinnen) / **Theridiidae** (Haubennetzspinnen, Kugelspinnen) / **Enoplognatha ovata**
- **Arthropoda** (Gliederfüßer) / **Crustacea** (Krebse, Krebstiere) / **Copepoda** (Ruderfußkrebse) / **Cyclopidae** (Hüpfertinge)
- **Arthropoda** (Gliederfüßer) / **Crustacea** (Krebse, Krebstiere) / **Copepoda** (Ruderfußkrebse) / **Harpacticoida sp.** (Raupenhüpfertinge)
- **Arthropoda** (Gliederfüßer) / **Crustacea** (Krebse, Krebstiere) / **Ostracoda** (Muschelkrebse)
- **Arthropoda** (Gliederfüßer) / **Insecta** (Insekten) / **Coleoptera** (Käfer)
- **Arthropoda** (Gliederfüßer) / **Insecta** (Insekten) / **Coleoptera** (Käfer) / **Carabidae** (Laufkäfer)

- **Arthropoda** (Gliederfüßer) / **Insecta** (Insekten) / **Coleoptera** (Käfer) / **Curculionidae** (Rüsselkäfer, Rüssler)
- **Arthropoda** (Gliederfüßer) / **Insecta** (Insekten) / **Coleoptera** (Käfer) / **Hydrophilidae** (Wasserfreunde, Wasserkäfer)
- **Arthropoda** (Gliederfüßer) / **Insecta** (Insekten) / **Coleoptera** (Käfer) / **Hydrophilidae** (Wasserfreunde, Wasserkäfer) / **Helophorus sp.**
- **Arthropoda** (Gliederfüßer) / **Insecta** (Insekten) / **Coleoptera** (Käfer) / **Ptiliidae** (Haarflügler, Federflügler)
- **Arthropoda** (Gliederfüßer) / **Insecta** (Insekten) / **Collembola** (Springschwänze)
- **Arthropoda** (Gliederfüßer) / **Insecta** (Insekten) / **Diptera** (Zweiflügler) / **Brachycera sp.** (Fliegen)
- **Arthropoda** (Gliederfüßer) / **Insecta** (Insekten) / **Diptera** (Zweiflügler) / **Chironomidae** (Schwarmmücken, Schwarzmücken, Zuckmücken)
- **Arthropoda** (Gliederfüßer) / **Insecta** (Insekten) / **Diptera** (Zweiflügler) / **Dixidae** (Doppeladermücken, Meniskusmücken, Tastermücken) / **Dixa sp.**
- **Arthropoda** (Gliederfüßer) / **Insecta** (Insekten) / **Diptera** (Zweiflügler) / **Dolichopodidae** (Langbeinfliegen)
- **Arthropoda** (Gliederfüßer) / **Insecta** (Insekten) / **Diptera** (Zweiflügler) / **Lonchopteridae** (Lanzenfliegen)
- **Arthropoda** (Gliederfüßer) / **Insecta** (Insekten) / **Diptera** (Zweiflügler) / **Psychodidae** (Schmetterlingsmücken)
- **Arthropoda** (Gliederfüßer) / **Insecta** (Insekten) / **Heteroptera** (Wanzen)
- **Arthropoda** (Gliederfüßer) / **Insecta** (Insekten) / **Homoptera** (Gleichflügler, Pflanzensauger) / **Auchenorrhyncha sp.** (Zikaden)
- **Arthropoda** (Gliederfüßer) / **Insecta** (Insekten) / **Plecoptera** (Steinfliegen, Uferfliegen) / **Nemouridae**
- **Mollusca** (Weichtiere) / **Gastropoda** (Schnecken) / **Basommatophora** (Süßwasserlungenschnecken, Wasserlungenschnecken) / **Lymnaeidae** (Schlammschnecken) / **Galba truncatula** (Kleine Sumpfschnecke)
- **Nemathelminthes** (Schlauchwürmer) / **Nematoda** (Fadenwürmer)

5426/Q-735 Herrenwasserquelle 4

Quellenkartierung im Biosphärenreservat Rhön – Standard-Datenbogen

Katastrnummer	5426/Q-735			
Name der Quelle	Herrenwasserquelle 4			
TK 1:25.000	5426 Hilders			
Koordinaten (Gauß-Krüger; 7stellig)	r 3573261 GPS	h 5596874	NN 668	
Gemarkung / Gemeinde	Melperts	Ehrenberg (Rhön)		
Landkreis / Bundesland	Fulda	Hessen		
Naturraum	354.11	Lange Rhön		
Haupteinheit	354	Hohe Rhön		
Haupteinheitengruppe	35	Osthessisches Bergland		
Schutz	Biosphärenreservat/Naturpark			
Gefährdung der Quelle	Eutrophierung Wildvertritt/Suhle			
weitere Gefährdungsfaktoren	Viehweide			
Maßnahmenvorschlag	Extensive Beweidung.			
Gestein / geologisches Kürzel	Ton, Schluff (T/S)			
Art der Quelle	Sickerquelle			
Luft-/Wassertemperatur pH-Wert / Leitfähigkeit	min	15,4 °C / 8,9 °C	pH-Wert: 6,9	145 µS/cm
	max	15,4 °C / 8,9 °C	pH-Wert: 6,9	145 µS/cm
Feuchtigkeitsgrad	ständig feucht			
Bodensubstrat in der Quelle	sandig, lehmig			
Umgebungslage	Wiesengelände			
Art des Waldes				
Pflanzengesellschaft im direkten Quellbereich	Binsen, Gräser, Moose, Sumpf-Knöterich, Schlüsselblume, Mädesüß, Seggen, Hahnenfuß, Bachbunze, Ampfer, Breitwegerich, Kieselalgen			
Bemerkungen zum Objekt				
Weitere Anmerkungen				

5426/Q-735 Herrenwasserquelle 4

Objektfoto



Zoologisches Arteninventar

- **Annelida** (Gliederwürmer, Ringelwürmer) / **Clitellata** (Gürtelwürmer) / **Oligochaeta** (Wenigborster) / **Lumbricidae** (Regenwürmer)
- **Annelida** (Gliederwürmer, Ringelwürmer) / **Clitellata** (Gürtelwürmer) / **Oligochaeta** (Wenigborster) / **Lumbricidae** (Regenwürmer) / **Eiseniella tetraedra** (Wasser-Regenwurm)
- **Arthropoda** (Gliederfüßer) / **Arachnida** (Spinnentiere) / **Acari** (Milben)
- **Arthropoda** (Gliederfüßer) / **Arachnida** (Spinnentiere) / **Araneae** (Spinnen, Webspinnen, Weberspinnen) / **Araneidae** (Kreuzspinnen, Radnetzspinnen) / **Aculepeira ceropegia** (Eichblatt-Radspinne)
- **Arthropoda** (Gliederfüßer) / **Arachnida** (Spinnentiere) / **Araneae** (Spinnen, Webspinnen, Weberspinnen) / **Araneidae** (Kreuzspinnen, Radnetzspinnen) / **Larinioides cornutus** (Schilfradspinne)
- **Arthropoda** (Gliederfüßer) / **Arachnida** (Spinnentiere) / **Araneae** (Spinnen, Webspinnen, Weberspinnen) / **Lycosidae** (Wolfsspinnen) / **Pardosa amentata**
- **Arthropoda** (Gliederfüßer) / **Crustacea** (Krebse, Krebstiere) / **Copepoda** (Ruderfußkrebse) / **Cyclopidae** (Hüpferlinge)
- **Arthropoda** (Gliederfüßer) / **Crustacea** (Krebse, Krebstiere) / **Copepoda** (Ruderfußkrebse) / **Harpacticoida sp.** (Raupenhüpferlinge)
- **Arthropoda** (Gliederfüßer) / **Insecta** (Insekten) / **Coleoptera** (Käfer) / **Carabidae** (Laufkäfer)

- **Arthropoda** (Gliederfüßer) / **Insecta** (Insekten) / **Coleoptera** (Käfer) / **Curculionidae** (Rüsselkäfer, Rüssler)
- **Arthropoda** (Gliederfüßer) / **Insecta** (Insekten) / **Coleoptera** (Käfer) / **Hydrophilidae** (Wasserfreunde, Wasserkäfer) / **Helophorus sp.**
- **Arthropoda** (Gliederfüßer) / **Insecta** (Insekten) / **Coleoptera** (Käfer) / **Staphylinidae** (Kurzflügelkäfer, Kurzflügler, Raubkäfer, Raubkurzkäfer)
- **Arthropoda** (Gliederfüßer) / **Insecta** (Insekten) / **Diptera** (Zweiflügler) / **Brachycera sp.** (Fliegen)
- **Arthropoda** (Gliederfüßer) / **Insecta** (Insekten) / **Diptera** (Zweiflügler) / **Chironomidae** (Schwarmmücken, Schwarzmücken, Zuckmücken)
- **Arthropoda** (Gliederfüßer) / **Insecta** (Insekten) / **Diptera** (Zweiflügler) / **Lonchopteridae** (Lanzenfliegen)
- **Arthropoda** (Gliederfüßer) / **Insecta** (Insekten) / **Diptera** (Zweiflügler) / **Mycetophilidae** (Pilzmücken)
- **Arthropoda** (Gliederfüßer) / **Insecta** (Insekten) / **Diptera** (Zweiflügler) / **Phoridae** (Buckelfliegen, Randnervfliegen, Rennfliegen)
- **Arthropoda** (Gliederfüßer) / **Insecta** (Insekten) / **Diptera** (Zweiflügler) / **Psychodidae** (Schmetterlingsmücken)
- **Arthropoda** (Gliederfüßer) / **Insecta** (Insekten) / **Diptera** (Zweiflügler) / **Sciaridae** (Trauermücken)
- **Arthropoda** (Gliederfüßer) / **Insecta** (Insekten) / **Diptera** (Zweiflügler) / **Sepsidae** (Schwingfliegen)
- **Arthropoda** (Gliederfüßer) / **Insecta** (Insekten) / **Hymenoptera** (Hautflügler) / **Apocrita sp.** (Wespen)
- **Arthropoda** (Gliederfüßer) / **Insecta** (Insekten) / **Hymenoptera** (Hautflügler) / **Symphyla sp.**
- **Arthropoda** (Gliederfüßer) / **Insecta** (Insekten) / **Lepidoptera** (Schmetterlinge)
- **Arthropoda** (Gliederfüßer) / **Insecta** (Insekten) / **Plecoptera** (Steinfliegen, Uferfliegen) / **Nemouridae**
- **Arthropoda** (Gliederfüßer) / **Insecta** (Insekten) / **Trichoptera** (Köcherfliegen)
- **Mollusca** (Weichtiere) / **Gastropoda** (Schnecken) / **Basommatophora** (Süßwasserlungenschnecken, Wasserlungenschnecken) / **Lymnaeidae** (Schlammschnecken) / **Galba truncatula** (Kleine Sumpfschnecke)
- **Mollusca** (Weichtiere) / **Gastropoda** (Schnecken) / **Stylommatophora** (Landlungenschnecken) / **Limacidae** (Egelschnecken, Schneegel) / **Limax maximus** (Großer Schneegel)
- **Mollusca** (Weichtiere) / **Gastropoda** (Schnecken) / **Stylommatophora** (Landlungenschnecken) / **Stylommatophora sp. (Gehäuseschnecken)**
- **Nemathelminthes** (Schlauchwürmer) / **Nematoda** (Fadenwürmer)

5426/Q-736 Herrenwasserquelle 5

Quellenkartierung im Biosphärenreservat Rhön – Standard-Datenbogen

Katasternummer	5426/Q-736		
Name der Quelle	Herrenwasserquelle 5		
TK 1:25.000	5426 Hilders		
Koordinaten (Gauß-Krüger; 7stellig)	r 3573274 GPS	h 5596845	NN 671
Gemarkung / Gemeinde	Melperts	Ehrenberg (Rhön)	
Landkreis / Bundesland	Fulda	Hessen	
Naturraum	354.11	Lange Rhön	
Haupteinheit	354	Hohe Rhön	
Haupteinheitengruppe	35	Osthessisches Bergland	
Schutz	Biosphärenreservat/Naturpark		
Gefährdung der Quelle	Gewässerausbau/Verrohrung Eutrophierung Wildvertritt/Suhle		
weitere Gefährdungsfaktoren	Viehweide oberhalb der Quelle.		
Maßnahmenvorschlag	Verrohrung entfernen. Extensive Beweidung.		
Gestein / geologisches Kürzel	Ton, Schluff (T/S)		
Art der Quelle	Gefaßte Quelle		
Luft-/Wassertemperatur pH-Wert / Leitfähigkeit	min	15,2 °C / 6,4 °C	pH-Wert: 6,9 115 µS/cm
	max	15,2 °C / 6,4 °C	pH-Wert: 6,9 115 µS/cm
Feuchtigkeitsgrad	ständig fließend		
Bodensubstrat in der Quelle	steinig sandig, lehmig		
Umgebungslage	Feldgehölz		
Art des Waldes	Schwarzerle, Bergahorn		
Pflanzengesellschaft im direkten Quellbereich	Scharbockskraut, Buschwindröschen, Moose		
Bemerkungen zum Objekt			
Weitere Anmerkungen			

5426/Q-736 Herrenwasserquelle 5

Objektfoto



Zoologisches Arteninventar

- **Annelida** (Gliederwürmer, Ringelwürmer) / **Clitellata** (Gürtelwürmer) / **Oligochaeta** (Wenigborster)
- **Annelida** (Gliederwürmer, Ringelwürmer) / **Clitellata** (Gürtelwürmer) / **Oligochaeta** (Wenigborster) / **Lumbricidae** (Regenwürmer)
- **Arthropoda** (Gliederfüßer) / **Arachnida** (Spinnentiere) / **Acari** (Milben) / **Halacaridae** (Meeresmilben)
- **Arthropoda** (Gliederfüßer) / **Arachnida** (Spinnentiere) / **Acari** (Milben) / **Hydrachnellae** (Süßwassermilben)
- **Arthropoda** (Gliederfüßer) / **Arachnida** (Spinnentiere) / **Acari** (Milben) / **Oribatida sp.**
- **Arthropoda** (Gliederfüßer) / **Arachnida** (Spinnentiere) / **Araneae** (Spinnen, Webspinnen, Weberspinnen) / **Clubionidae** (Röhrenspinnen, Sackspinnen) / **Clubiona sp.**
- **Arthropoda** (Gliederfüßer) / **Arachnida** (Spinnentiere) / **Araneae** (Spinnen, Webspinnen, Weberspinnen) / **Hahniidae** (Bodenspinnen) / **Cryphoeca silvicola**
- **Arthropoda** (Gliederfüßer) / **Arachnida** (Spinnentiere) / **Opiliones** (Afterspinnen, Kanker, Weberknechte) / **Phalangidae** (Echte Weberknechte, Schneider) / **Phalangiinae sp.**
- **Arthropoda** (Gliederfüßer) / **Arachnida** (Spinnentiere) / **Opiliones** (Afterspinnen, Kanker, Weberknechte) / **Phalangidae** (Echte Weberknechte, Schneider) / **Platybuninae sp.**
- **Arthropoda** (Gliederfüßer) / **Crustacea** (Krebse, Krebstiere) / **Amphipoda** (Flohkrebse) / **Gammaridae** / **Gammarus fossarum** (Bachflohkrebs)

- **Arthropoda** (Gliederfüßer) / **Crustacea** (Krebse, Krebstiere) / **Amphipoda** (Flohkrebse) / **Niphargidae** / **Niphargus schellenbergi** (Schellenberg-Grundwasserkrebs)
- **Arthropoda** (Gliederfüßer) / **Insecta** (Insekten) / **Coleoptera** (Käfer)
- **Arthropoda** (Gliederfüßer) / **Insecta** (Insekten) / **Coleoptera** (Käfer) / **Carabidae** (Laufkäfer)
- **Arthropoda** (Gliederfüßer) / **Insecta** (Insekten) / **Coleoptera** (Käfer) / **Coccinellidae** (Kugelkäfer, Marienkäfer) / **Coccinella septempunctata** (Siebenpunkt)
- **Arthropoda** (Gliederfüßer) / **Insecta** (Insekten) / **Coleoptera** (Käfer) / **Scirtidae** (Jochkäfer, Sumpfkäfer)
- **Arthropoda** (Gliederfüßer) / **Insecta** (Insekten) / **Collembola** (Springschwänze)
- **Arthropoda** (Gliederfüßer) / **Insecta** (Insekten) / **Diptera** (Zweiflügler)
- **Arthropoda** (Gliederfüßer) / **Insecta** (Insekten) / **Diptera** (Zweiflügler) / **Chironomidae** (Schwarmmücken, Schwarzmücken, Zuckmücken)
- **Arthropoda** (Gliederfüßer) / **Insecta** (Insekten) / **Diptera** (Zweiflügler) / **Simuliidae** (Kriebelmücken)
- **Arthropoda** (Gliederfüßer) / **Insecta** (Insekten) / **Diptera** (Zweiflügler) / **Sphaeroceridae** (Dungfliegen)
- **Arthropoda** (Gliederfüßer) / **Insecta** (Insekten) / **Plecoptera** (Steinfliegen, Uferfliegen)
- **Arthropoda** (Gliederfüßer) / **Myriapoda** (Tausendfüßer, Tausendfüßler, Vielfüßer) / **Diplopoda** (Doppelfüßer, Doppelfüßler)
- **Mollusca** (Weichtiere) / **Gastropoda** (Schnecken) / **Neotaenioglossa** / **Hydrobiidae** (Wasserdeckelschnecken) / **Bythinella compressa** (Rhön-Quellschnecke)
- **Mollusca** (Weichtiere) / **Gastropoda** (Schnecken) / **Stylommatophora** (Landlungenschnecken) / **Arionidae** (Wegschnecken)
- **Plathelminthes** (Plattwürmer) / **Turbellaria** (Strudelwürmer) / **Tricladida** (Planarien, Tricladen) / **Planariidae** / **Polycelis felina** (Gehörnter Vielaugen-Strudelwurm)
- **Vertebrata** (Wirbeltiere) / **Amphibia** (Amphibien, Lurche) / **Anura** (Froschlurche) / **Ranidae** (Echte Frösche) / **Rana temporaria** (Grasfrosch)

5426/Q-737 Herrenwasserquelle 6

Quellenkartierung im Biosphärenreservat Rhön – Standard-Datenbogen

Katastrernummer	5426/Q-737		
Name der Quelle	Herrenwasserquelle 6		
TK 1:25.000	5426 Hilders		
Koordinaten (Gauß-Krüger; 7stellig)	r 3573290 GPS	h 5596959	NN 675
Gemarkung / Gemeinde	Melperts	Ehrenberg (Rhön)	
Landkreis / Bundesland	Fulda	Hessen	
Naturraum	354.11	Lange Rhön	
Haupteinheit	354	Hohe Rhön	
Haupteinheitengruppe	35	Osthessisches Bergland	
Schutz	Biosphärenreservat/Naturpark		
Gefährdung der Quelle	Gewässerausbau/Verrohrung Eutrophierung Forst-/Fahrweg/Straße Wildvertritt/Suhle		
weitere Gefährdungsfaktoren	Viehweide		
Maßnahmenvorschlag	Extensive Beweidung.		
Gestein / geologisches Kürzel	Ton, Schluff (T/S)		
Art der Quelle	Sickerquelle Gefaßte Quelle		
Luft-/Wassertemperatur pH-Wert / Leitfähigkeit	min	15 °C / 7 °C	pH-Wert: 6,3 135 µS/cm
	max	15 °C / 7 °C	pH-Wert: 6,3 135 µS/cm
Feuchtigkeitsgrad	ständig feucht		
Bodensubstrat in der Quelle	sandig, lehmig moorig		
Umgebungslage	Wiesengelände		
Art des Waldes			
Pflanzengesellschaft im direkten Quellbereich	Binsen, Gräser, Moose, Sumpf-Knöterich, Schlüsselblume, Mädesüß, Seggen, Hahnenfuß, Bachbunze, Gegenblättriges Milzkraut, Bitteres Schaumkraut		
Bemerkungen zum Objekt			
Weitere Anmerkungen			

5426/Q-737 Herrenwasserquelle 6

Objektfoto



Zoologisches Arteninventar

- **Annelida** (Gliederwürmer, Ringelwürmer) / **Clitellata** (Gürtelwürmer) / **Hirudinea** (Blutegel, Egel)
- **Annelida** (Gliederwürmer, Ringelwürmer) / **Clitellata** (Gürtelwürmer) / **Oligochaeta** (Wenigborster)
- **Arthropoda** (Gliederfüßer) / **Arachnida** (Spinnentiere) / **Acari** (Milben)
- **Arthropoda** (Gliederfüßer) / **Arachnida** (Spinnentiere) / **Acari** (Milben) / **Trombididae** / **Trombidium holosericeum** (Rote Samtmilbe)
- **Arthropoda** (Gliederfüßer) / **Arachnida** (Spinnentiere) / **Araneae** (Spinnen, Webspinnen, Weberspinnen) / **Araneidae** (Kreuzspinnen, Radnetzspinnen) / **Larinioides cornutus** (Schilfradspinne)
- **Arthropoda** (Gliederfüßer) / **Arachnida** (Spinnentiere) / **Araneae** (Spinnen, Webspinnen, Weberspinnen) / **Linyphiidae** (Baldachinspinnen, Decknetzspinnen, Zwergspinnen)

- **Arthropoda** (Gliederfüßer) / **Arachnida** (Spinnentiere) / **Araneae** (Spinnen, Webspinnen, Weberspinnen) / **Lycosidae** (Wolfsspinnen) / **Pardosa amentata**
- **Arthropoda** (Gliederfüßer) / **Arachnida** (Spinnentiere) / **Araneae** (Spinnen, Webspinnen, Weberspinnen) / **Tetragnathidae** (Dickkieferspinnen, Kieferspinnen, Streckerspinnen) / **Tetragnatha extensa** (Langgestreckte Streckerspinne)
- **Arthropoda** (Gliederfüßer) / **Crustacea** (Krebse, Krebstiere) / **Copepoda** (Ruderfußkrebse) / **Cyclopidae** (Hüpfertinge)
- **Arthropoda** (Gliederfüßer) / **Crustacea** (Krebse, Krebstiere) / **Copepoda** (Ruderfußkrebse) / **Harpacticoida sp.** (Raupenhüpfertinge)
- **Arthropoda** (Gliederfüßer) / **Crustacea** (Krebse, Krebstiere) / **Isopoda** (Asseln)
- **Arthropoda** (Gliederfüßer) / **Crustacea** (Krebse, Krebstiere) / **Isopoda** (Asseln) / **Ligididae** / **Ligidium hypnorum**
- **Arthropoda** (Gliederfüßer) / **Crustacea** (Krebse, Krebstiere) / **Isopoda** (Asseln) / **Trichoniscidae** (Zwergasseln) / **Trichoniscus sp.**
- **Arthropoda** (Gliederfüßer) / **Crustacea** (Krebse, Krebstiere) / **Ostracoda** (Muschelkrebse)
- **Arthropoda** (Gliederfüßer) / **Insecta** (Insekten) / **Coleoptera** (Käfer)
- **Arthropoda** (Gliederfüßer) / **Insecta** (Insekten) / **Coleoptera** (Käfer) / **Curculionidae** (Rüsselkäfer, Rüssler)
- **Arthropoda** (Gliederfüßer) / **Insecta** (Insekten) / **Coleoptera** (Käfer) / **Elmidae** (Hakenkäfer, Klauenkäfer)
- **Arthropoda** (Gliederfüßer) / **Insecta** (Insekten) / **Coleoptera** (Käfer) / **Ptiliidae** (Haarflügler, Federflügler)
- **Arthropoda** (Gliederfüßer) / **Insecta** (Insekten) / **Coleoptera** (Käfer) / **Staphylinidae** (Kurzflügelkäfer, Kurzflügler, Raubkäfer, Raubkurzkäfer)
- **Arthropoda** (Gliederfüßer) / **Insecta** (Insekten) / **Collembola** (Springschwänze)
- **Arthropoda** (Gliederfüßer) / **Insecta** (Insekten) / **Diptera** (Zweiflügler) / **Brachycera sp.** (Fliegen)
- **Arthropoda** (Gliederfüßer) / **Insecta** (Insekten) / **Diptera** (Zweiflügler) / **Ceratopogonidae** (Bartmücken, Gnitzen) / **Bezzia sp.**
- **Arthropoda** (Gliederfüßer) / **Insecta** (Insekten) / **Diptera** (Zweiflügler) / **Chironomidae** (Schwarmmücken, Schwarzmücken, Zuckmücken)
- **Arthropoda** (Gliederfüßer) / **Insecta** (Insekten) / **Diptera** (Zweiflügler) / **Mycetophilidae** (Pilzmücken)
- **Arthropoda** (Gliederfüßer) / **Insecta** (Insekten) / **Diptera** (Zweiflügler) / **Psychodidae** (Schmetterlingsmücken)
- **Arthropoda** (Gliederfüßer) / **Insecta** (Insekten) / **Diptera** (Zweiflügler) / **Simuliidae** (Kriebelmücken)
- **Arthropoda** (Gliederfüßer) / **Insecta** (Insekten) / **Heteroptera** (Wanzen) / **Veliidae** (Bachläufer, Bachwasserläufer, Stoßläufer) / **Velia sp.**
- **Arthropoda** (Gliederfüßer) / **Insecta** (Insekten) / **Homoptera** (Gleichflügler, Pflanzensauger) / **Auchenorrhyncha sp.** (Zikaden)

- **Arthropoda** (Gliederfüßer) / **Insecta** (Insekten) / **Hymenoptera** (Hautflügler) / **Formicidae** (Ameisen)
- **Arthropoda** (Gliederfüßer) / **Insecta** (Insekten) / **Plecoptera** (Steinfliegen, Uferfliegen)
- **Arthropoda** (Gliederfüßer) / **Insecta** (Insekten) / **Plecoptera** (Steinfliegen, Uferfliegen) / **Nemouridae**
- **Mollusca** (Weichtiere) / **Bivalvia** (Muscheln) / **Eulamellibranchiata** (Blattkiemer, Lamellenkiemer) / **Sphaeriidae** (Erbsenmuscheln, Kugelmuscheln) / **Pisidium sp.** (Erbsenmuschel)
- **Mollusca** (Weichtiere) / **Gastropoda** (Schnecken) / **Neotaenioglossa** / **Hydrobiidae** (Wasserdeckelschnecken) / **Bythinella compressa** (Rhön-Quellschnecke)
- **Mollusca** (Weichtiere) / **Gastropoda** (Schnecken) / **Stylommatophora** (Landlungenschnecken) / **Succineidae** (Bernsteinschnecken)
- **Mollusca** (Weichtiere) / **Gastropoda** (Schnecken) / **Stylommatophora** (Landlungenschnecken) / **Zonitidae** (Glanzschnecken)
- **Nemathelminthes** (Schlauchwürmer) / **Rotatoria** (Rädertierchen, Rädertiere)
- **Vertebrata** (Wirbeltiere) / **Reptilia** (Kriechtiere, Reptilien) / **Squamata** (Schuppenkriechtiere) / **Lacertidae** (Eidechsen) / **Lacerta vivipara** (Waldeidechse)

5426/Q-738 Herrenwasserquelle 7

Quellenkartierung im Biosphärenreservat Rhön – Standard-Datenbogen

Katasternummer	5426/Q-738			
Name der Quelle	Herrenwasserquelle 7			
TK 1:25.000	5426 Hilders			
Koordinaten (Gauß-Krüger; 7stellig)	r 3573517 GPS	h 5597149	NN 711	
Gemarkung / Gemeinde	Melperts	Ehrenberg (Rhön)		
Landkreis / Bundesland	Fulda	Hessen		
Naturraum	354.11	Lange Rhön		
Haupteinheit	354	Hohe Rhön		
Haupteinheitengruppe	35	Osthessisches Bergland		
Schutz	Biosphärenreservat/Naturpark			
Gefährdung der Quelle	Eutrophierung			
weitere Gefährdungsfaktoren				
Maßnahmenvorschlag				
Gestein / geologisches Kürzel	Ton, Schluff (T/S)			
Art der Quelle	Sickerquelle			
Luft-/Wassertemperatur pH-Wert / Leitfähigkeit	min	9,8 °C / 9,2 °C	pH-Wert: 7,3	177 µS/cm
	max	9,8 °C / 9,2 °C	pH-Wert: 7,3	177 µS/cm
Feuchtigkeitsgrad	ständig feucht			
Bodensubstrat in der Quelle	steinig sandig, lehmig			
Umgebungslage	Wiesengelände			
Art des Waldes				
Pflanzengesellschaft im direkten Quellbereich	Bachbunge, Frauenmantel, Wiesenschaumkraut, Sumpf-Knöterich, Kratz-Distel, Hahnenfuß, Seggen, Gräser, Moose, Sauerklee, Wasserminze, Brennessel, Kletten-Labkraut, Löwenzahn, Bitteres Schaumkraut, Sumpfdotterblume, Ampfer, Sumpf-Vergißmeinnicht, Fünf-Fingerkraut, Spitzwegerich, Gilbweiderich, Schafgarbe			
Bemerkungen zum Objekt				
Weitere Anmerkungen				

5426/Q-738 Herrenwasserquelle 7

Objektfoto



Zoologisches Arteninventar

- **Annelida** (Gliederwürmer, Ringelwürmer) / **Clitellata** (Gürtelwürmer) / **Oligochaeta** (Wenigborster)
- **Arthropoda** (Gliederfüßer) / **Arachnida** (Spinnentiere) / **Acari** (Milben)
- **Arthropoda** (Gliederfüßer) / **Arachnida** (Spinnentiere) / **Acari** (Milben) / **Halacaridae** (Meeresmilben)
- **Arthropoda** (Gliederfüßer) / **Arachnida** (Spinnentiere) / **Araneae** (Spinnen, Webspinnen, Weberspinnen) / **Araneidae** (Kreuzspinnen, Radnetzspinnen) / **Aculepeira ceropegia** (Eichblatt-Radspinne)
- **Arthropoda** (Gliederfüßer) / **Arachnida** (Spinnentiere) / **Araneae** (Spinnen, Webspinnen, Weberspinnen) / **Araneidae** (Kreuzspinnen, Radnetzspinnen) / **Larinioides cornutus** (Schilfradspinne)
- **Arthropoda** (Gliederfüßer) / **Arachnida** (Spinnentiere) / **Araneae** (Spinnen, Webspinnen, Weberspinnen) / **Clubionidae** (Röhrenspinnen, Sackspinnen) / **Clubiona reclusa**
- **Arthropoda** (Gliederfüßer) / **Arachnida** (Spinnentiere) / **Araneae** (Spinnen, Webspinnen, Weberspinnen) / **Tetragnathidae** (Dickkieferspinnen, Kieferspinnen, Streckerspinnen) / **Tetragnatha extensa** (Langgestreckte Streckerspinne)
- **Arthropoda** (Gliederfüßer) / **Arachnida** (Spinnentiere) / **Opiliones** (Afterspinnen, Kanker, Weberknechte) / **Phalangidae** (Echte Weberknechte, Schneider) / **Rilaena triangularis**
- **Arthropoda** (Gliederfüßer) / **Crustacea** (Krebse, Krebstiere) / **Copepoda** (Ruderfußkrebse) / **Cyclopidae** (Hüpferlinge)

- **Arthropoda** (Gliederfüßer) / **Crustacea** (Krebse, Krebstiere) / **Copepoda** (Ruderfußkrebse) / **Harpacticoida sp.** (Raupenhüpferlinge)
- **Arthropoda** (Gliederfüßer) / **Crustacea** (Krebse, Krebstiere) / **Ostracoda** (Muschelkrebse)
- **Arthropoda** (Gliederfüßer) / **Insecta** (Insekten) / **Caelifera** (Feldheuschrecken) / **Acrididae** (Feldheuschrecken) / **Chorthippus parallelus** (Gemeiner Grashüpfer)
- **Arthropoda** (Gliederfüßer) / **Insecta** (Insekten) / **Coleoptera** (Käfer)
- **Arthropoda** (Gliederfüßer) / **Insecta** (Insekten) / **Coleoptera** (Käfer) / **Staphylinidae** (Kurzflügelkäfer, Kurzflügler, Raubkäfer, Raubkurzkäfer)
- **Arthropoda** (Gliederfüßer) / **Insecta** (Insekten) / **Collembola** (Springschwänze)
- **Arthropoda** (Gliederfüßer) / **Insecta** (Insekten) / **Diptera** (Zweiflügler) / **Brachycera sp.** (Fliegen)
- **Arthropoda** (Gliederfüßer) / **Insecta** (Insekten) / **Diptera** (Zweiflügler) / **Limoniidae** (Stelzmücken, Sumpfmücken)
- **Arthropoda** (Gliederfüßer) / **Insecta** (Insekten) / **Diptera** (Zweiflügler) / **Lonchopteridae** (Lanzenfliegen)
- **Arthropoda** (Gliederfüßer) / **Insecta** (Insekten) / **Diptera** (Zweiflügler) / **Ptychopteridae** (Faltenmücken) / **Ptychoptera sp.**
- **Arthropoda** (Gliederfüßer) / **Insecta** (Insekten) / **Diptera** (Zweiflügler) / **Sepsidae** (Schwingfliegen)
- **Arthropoda** (Gliederfüßer) / **Insecta** (Insekten) / **Diptera** (Zweiflügler) / **Syrphidae** (Schwebfliegen)
- **Arthropoda** (Gliederfüßer) / **Insecta** (Insekten) / **Heteroptera** (Wanzen) / **Gerridae** / **Gerris sp.**
- **Arthropoda** (Gliederfüßer) / **Insecta** (Insekten) / **Homoptera** (Gleichflügler, Pflanzensauger) / **Auchenorrhyncha sp.** (Zikaden)
- **Arthropoda** (Gliederfüßer) / **Insecta** (Insekten) / **Hymenoptera** (Hautflügler) / **Symphyla sp.**
- **Arthropoda** (Gliederfüßer) / **Insecta** (Insekten) / **Lepidoptera** (Schmetterlinge)
- **Arthropoda** (Gliederfüßer) / **Insecta** (Insekten) / **Plecoptera** (Steinfliegen, Uferfliegen) / **Nemouridae**
- **Arthropoda** (Gliederfüßer) / **Insecta** (Insekten) / **Trichoptera** (Köcherfliegen)
- **Arthropoda** (Gliederfüßer) / **Insecta** (Insekten) / **Trichoptera** (Köcherfliegen) / **Beraeidae**
- **Arthropoda** (Gliederfüßer) / **Insecta** (Insekten) / **Trichoptera** (Köcherfliegen) / **Limnephilidae** (Köcherjungfern) / **Parachiona picicornis**
- **Mollusca** (Weichtiere) / **Bivalvia** (Muscheln) / **Eulamellibranchiata** (Blattkiemer, Lamellenkiemer) / **Sphaeriidae** (Erbsenmuscheln, Kugelmuscheln) / **Pisidium sp.** (Erbsenmuschel)
- **Mollusca** (Weichtiere) / **Gastropoda** (Schnecken) / **Basommatophora** (Süßwasserlungenschnecken, Wasserlungenschnecken) / **Lymnaeidae** (Schlammschnecken) / **Galba truncatula** (Kleine Sumpfschnecke)

- **Mollusca** (Weichtiere) / **Gastropoda** (Schnecken) / **Basommatophora** (Süßwasserlungenschnecken, Wasserlungenschnecken) / **Lymnaeidae** (Schlammschnecken) / **Radix sp.** (Schlammschnecke)
- **Mollusca** (Weichtiere) / **Gastropoda** (Schnecken) / **Neotaenioglossa** / **Hydrobiidae** (Wasserdeckelschnecken) / **Bythinella compressa** (Rhön-Quellschnecke)
- **Mollusca** (Weichtiere) / **Gastropoda** (Schnecken) / **Stylommatophora** (Landlungenschnecken) / **Succineidae** (Bernsteinschnecken)
- **Nemathelminthes** (Schlauchwürmer) / **Rotatoria** (Rädertierchen, Rädertiere)
- **Vertebrata** (Wirbeltiere) / **Amphibia** (Amphibien, Lurche) / **Anura** (Froschlurche) / **Ranidae** (Echte Frösche) / **Rana temporaria** (Grasfrosch)

5426/Q-739 Herrenwasserquelle 8

Quellenkartierung im Biosphärenreservat Rhön – Standard-Datenbogen

Katasternummer	5426/Q-739			
Name der Quelle	Herrenwasserquelle 8			
TK 1:25.000	5426 Hilders			
Koordinaten (Gauß-Krüger; 7stellig)	r 3573525 GPS	h 5597122	NN 713	
Gemarkung / Gemeinde	Melperts	Ehrenberg (Rhön)		
Landkreis / Bundesland	Fulda	Hessen		
Naturraum	354.11	Lange Rhön		
Haupteinheit	354	Hohe Rhön		
Haupteinheitengruppe	35	Osthessisches Bergland		
Schutz	Biosphärenreservat/Naturpark			
Gefährdung der Quelle	Eutrophierung			
weitere Gefährdungsfaktoren				
Maßnahmenvorschlag				
Gestein / geologisches Kürzel	Ton, Schluff (T/S)			
Art der Quelle	Sickerquelle			
Luft-/Wassertemperatur pH-Wert / Leitfähigkeit	min	10,3 °C / 9,3 °C	pH-Wert: 7,5	138 µS/cm
	max	10,3 °C / 9,3 °C	pH-Wert: 7,5	138 µS/cm
Feuchtigkeitsgrad	ständig feucht			
Bodensubstrat in der Quelle	steinig sandig, lehmig			
Umgebungslage	Wiesengelände			
Art des Waldes				
Pflanzengesellschaft im direkten Quellbereich	Bachbunge, Frauenmantel, Wiesenschaumkraut, Sumpf-Knöterich, Kratz-Distel, Hahnenfuß, Seggen, Gräser, Moose, Sauerklee, Wasserminze, Brennessel, Kletten-Labkraut, Löwenzahn, Bitteres Schaumkraut, Sumpfdotterblume, Ampfer, Sumpf-Vergißmeinnicht, Fünf-Fingerkraut, Spitzwegerich, Gilbweiderich, Schafgarbe			
Bemerkungen zum Objekt				
Weitere Anmerkungen				

5426/Q-739 Herrenwasserquelle 8

Objektfoto



Zoologisches Arteninventar

- **Annelida** (Gliederwürmer, Ringelwürmer) / **Clitellata** (Gürtelwürmer) / **Oligochaeta** (Wenigborster)
- **Arthropoda** (Gliederfüßer) / **Arachnida** (Spinnentiere) / **Acari** (Milben)
- **Arthropoda** (Gliederfüßer) / **Arachnida** (Spinnentiere) / **Acari** (Milben) / **Oribatida sp.**
- **Arthropoda** (Gliederfüßer) / **Arachnida** (Spinnentiere) / **Araneae** (Spinnen, Webspinnen, Weberspinnen) / **Araneidae** (Kreuzspinnen, Radnetzspinnen) / **Aculepeira ceropegia** (Eichblatt-Radspinne)
- **Arthropoda** (Gliederfüßer) / **Arachnida** (Spinnentiere) / **Araneae** (Spinnen, Webspinnen, Weberspinnen) / **Tetragnathidae** (Dickkieferspinnen, Kieferspinnen, Streckerspinnen) / **Tetragnatha extensa** (Langgestreckte Streckerspinne)
- **Arthropoda** (Gliederfüßer) / **Crustacea** (Krebse, Krebstiere) / **Copepoda** (Ruderfußkrebse) / **Cyclopidae** (Hüpfertinge)
- **Arthropoda** (Gliederfüßer) / **Crustacea** (Krebse, Krebstiere) / **Copepoda** (Ruderfußkrebse) / **Harpacticoida sp.** (Rauenhüpfertinge)
- **Arthropoda** (Gliederfüßer) / **Crustacea** (Krebse, Krebstiere) / **Ostracoda** (Muschelkrebse)
- **Arthropoda** (Gliederfüßer) / **Insecta** (Insekten) / **Coleoptera** (Käfer) / **Hydrophilidae** (Wasserfreunde, Wasserkäfer) / **Anacaena sp.**
- **Arthropoda** (Gliederfüßer) / **Insecta** (Insekten) / **Coleoptera** (Käfer) / **Hydrophilidae** (Wasserfreunde, Wasserkäfer) / **Helophorus sp.**

- **Arthropoda** (Gliederfüßer) / **Insecta** (Insekten) / **Diptera** (Zweiflügler)
- **Arthropoda** (Gliederfüßer) / **Insecta** (Insekten) / **Diptera** (Zweiflügler) / **Ceratopogonidae** (Bartmücken, Gnitzen) / **Bezzia sp.**
- **Arthropoda** (Gliederfüßer) / **Insecta** (Insekten) / **Diptera** (Zweiflügler) / **Chironomidae** (Schwarmmücken, Schwarzmücken, Zuckmücken)
- **Arthropoda** (Gliederfüßer) / **Insecta** (Insekten) / **Diptera** (Zweiflügler) / **Limoniidae** (Stelzmücken, Sumpfmücken)
- **Arthropoda** (Gliederfüßer) / **Insecta** (Insekten) / **Homoptera** (Gleichflügler, Pflanzensauger) / **Auchenorrhyncha sp.** (Zikaden)
- **Arthropoda** (Gliederfüßer) / **Insecta** (Insekten) / **Lepidoptera** (Schmetterlinge)
- **Arthropoda** (Gliederfüßer) / **Insecta** (Insekten) / **Plecoptera** (Steinfliegen, Uferfliegen) / **Nemouridae**
- **Arthropoda** (Gliederfüßer) / **Insecta** (Insekten) / **Trichoptera** (Köcherfliegen)
- **Arthropoda** (Gliederfüßer) / **Insecta** (Insekten) / **Trichoptera** (Köcherfliegen) / **Limnephilidae** (Köcherjungfern) / **Parachiona picicornis**
- **Mollusca** (Weichtiere) / **Gastropoda** (Schnecken) / **Basommatophora** (Süßwasserlungenschnecken, Wasserlungenschnecken) / **Lymnaeidae** (Schlammschnecken) / **Galba truncatula** (Kleine Sumpfschnecke)
- **Mollusca** (Weichtiere) / **Gastropoda** (Schnecken) / **Stylommatophora** (Landlungenschnecken) / **Arionidae** (Wegschnecken) / **Arion ater** (Große Wegschnecke)
- **Mollusca** (Weichtiere) / **Gastropoda** (Schnecken) / **Stylommatophora** (Landlungenschnecken) / **Succineidae** (Bernsteinschnecken)
- **Nemathelminthes** (Schlauchwürmer) / **Nematoda** (Fadenwürmer)
- **Vertebrata** (Wirbeltiere) / **Amphibia** (Amphibien, Lurche) / **Anura** (Froschlurche) / **Ranidae** (Echte Frösche) / **Rana temporaria** (Grasfrosch)

5426/Q-740 Herrenwasserquelle 9

Quellenkartierung im Biosphärenreservat Rhön – Standard-Datenbogen

Katasternummer	5426/Q-740		
Name der Quelle	Herrenwasserquelle 9		
TK 1:25.000	5426 Hilders		
Koordinaten (Gauß-Krüger; 7stellig)	r 3573512 GPS	h 5597115	NN 710
Gemarkung / Gemeinde	Melperts	Ehrenberg (Rhön)	
Landkreis / Bundesland	Fulda	Hessen	
Naturraum	354.11	Lange Rhön	
Haupteinheit	354	Hohe Rhön	
Haupteinheitengruppe	35	Osthessisches Bergland	
Schutz	Biosphärenreservat/Naturpark		
Gefährdung der Quelle	Eutrophierung		
weitere Gefährdungsfaktoren			
Maßnahmenvorschlag			
Gestein / geologisches Kürzel	Ton, Schluff (T/S)		
Art der Quelle	Sickerquelle		
Luft-/Wassertemperatur pH-Wert / Leitfähigkeit	min	10,3 °C / 9,4 °C	pH-Wert: 6,8 139 µS/cm
	max	10,3 °C / 9,4 °C	pH-Wert: 6,8 139 µS/cm
Feuchtigkeitsgrad	ständig feucht		
Bodensubstrat in der Quelle	steinig sandig, lehmig		
Umgebungslage	Wiesengelände		
Art des Waldes			
Pflanzengesellschaft im direkten Quellbereich	Bachbunge, Frauenmantel, Wiesenschaumkraut, Sumpf-Knöterich, Kratz-Distel, Hahnenfuß, Seggen, Gräser, Moose, Sauerklee, Wassermintze, Brennessel, Kletten-Labkraut, Löwenzahn, Bitteres Schaumkraut, Sumpfdotterblume, Ampfer, Sumpf-Vergißmeinnicht, Fünf-Fingerkraut, Spitzwegerich, Gilbweiderich, Schafgarbe, Wollgras, Baldrian, Kriechender Günsel		
Bemerkungen zum Objekt			
Weitere Anmerkungen			

5426/Q-740 Herrenwasserquelle 9

Objektfoto



Zoologisches Arteninventar

- **Annelida** (Gliederwürmer, Ringelwürmer) / **Clitellata** (Gürtelwürmer) / **Oligochaeta** (Wenigborster)
- **Arthropoda** (Gliederfüßer) / **Arachnida** (Spinnentiere) / **Araneae** (Spinnen, Webspinnen, Weberspinnen) / **Araneidae** (Kreuzspinnen, Radnetzspinnen) / **Aculepeira ceropegia** (Eichblatt-Radspinne)
- **Arthropoda** (Gliederfüßer) / **Crustacea** (Krebse, Krebstiere) / **Copepoda** (Ruderfußkrebse) / **Cyclopidae** (Hüpfertlinge)
- **Arthropoda** (Gliederfüßer) / **Crustacea** (Krebse, Krebstiere) / **Copepoda** (Ruderfußkrebse) / **Harpacticoida sp.** (Raupenhüpfertlinge)
- **Arthropoda** (Gliederfüßer) / **Crustacea** (Krebse, Krebstiere) / **Ostracoda** (Muschelkrebse)
- **Arthropoda** (Gliederfüßer) / **Insecta** (Insekten) / **Caelifera** (Feldheuschrecken) / **Acrididae** (Feldheuschrecken) / **Chorthippus sp.**
- **Arthropoda** (Gliederfüßer) / **Insecta** (Insekten) / **Diptera** (Zweiflügler)
- **Arthropoda** (Gliederfüßer) / **Insecta** (Insekten) / **Diptera** (Zweiflügler) / **Brachycera sp.** (Fliegen)
- **Arthropoda** (Gliederfüßer) / **Insecta** (Insekten) / **Diptera** (Zweiflügler) / **Ceratopogonidae** (Bartmücken, Gnitzen) / **Bezzia sp.**
- **Arthropoda** (Gliederfüßer) / **Insecta** (Insekten) / **Diptera** (Zweiflügler) / **Chironomidae** (Schwarmmücken, Schwarzmücken, Zuckmücken)

- **Arthropoda** (Gliederfüßer) / **Insecta** (Insekten) / **Diptera** (Zweiflügler) / **Limoniidae** (Stelzmücken, Sumpfmücken)
- **Arthropoda** (Gliederfüßer) / **Insecta** (Insekten) / **Ensifera** (Langfühlerschrecken) / **Phaneropteridae** (Sichelschrecken) / **Isophya kraussii** (Plumpschrecke)
- **Arthropoda** (Gliederfüßer) / **Insecta** (Insekten) / **Lepidoptera** (Schmetterlinge)
- **Arthropoda** (Gliederfüßer) / **Insecta** (Insekten) / **Plecoptera** (Steinfliegen, Uferfliegen) / **Nemouridae**
- **Arthropoda** (Gliederfüßer) / **Insecta** (Insekten) / **Trichoptera** (Köcherfliegen)
- **Cnidaria** (Nesseltiere) / **Hydrozoa** (Hydropolyten und Hydromedusen) / **Hydroidea** / **Hydridae** (Süßwasserpolyten)
- **Mollusca** (Weichtiere) / **Bivalvia** (Muscheln) / **Eulamellibranchiata** (Blattkiemer, Lamellenkiemer) / **Sphaeriidae** (Erbsenmuscheln, Kugelmuscheln) / **Pisidium sp.** (Erbsenmuschel)
- **Mollusca** (Weichtiere) / **Gastropoda** (Schnecken) / **Basommatophora** (Süßwasserlungenschnecken, Wasserlungenschnecken) / **Carychiidae** (Zwerghornschncken) / **Carychium sp.**
- **Mollusca** (Weichtiere) / **Gastropoda** (Schnecken) / **Basommatophora** (Süßwasserlungenschnecken, Wasserlungenschnecken) / **Lymnaeidae** (Schlammschncken) / **Galba truncatula** (Kleine Sumpfschncke)
- **Mollusca** (Weichtiere) / **Gastropoda** (Schnecken) / **Stylommatophora** (Landlungenschnecken) / **Succineidae** (Bernsteinschncken)
- **Vertebrata** (Wirbeltiere) / **Amphibia** (Amphibien, Lurche) / **Anura** (Froschlurche) / **Ranidae** (Echte Frösche) / **Rana temporaria** (Grasfrosch)

5426/Q-741 Herrenwasserquelle 10

Quellenkartierung im Biosphärenreservat Rhön – Standard-Datenbogen

Katasternummer	5426/Q-741		
Name der Quelle	Herrenwasserquelle 10		
TK 1:25.000	5426 Hilders		
Koordinaten (Gauß-Krüger; 7stellig)	r 3573543 GPS	h 5597132	NN 715
Gemarkung / Gemeinde	Melperts	Ehrenberg (Rhön)	
Landkreis / Bundesland	Fulda	Hessen	
Naturraum	354.11	Lange Rhön	
Haupteinheit	354	Hohe Rhön	
Haupteinheitengruppe	35	Osthessisches Bergland	
Schutz	Biosphärenreservat/Naturpark		
Gefährdung der Quelle	Eutrophierung		
weitere Gefährdungsfaktoren			
Maßnahmenvorschlag			
Gestein / geologisches Kürzel	Ton, Schluff (T/S)		
Art der Quelle	Sickerquelle		
Luft-/Wassertemperatur pH-Wert / Leitfähigkeit	min	10,3 °C / 9,3 °C	pH-Wert: 7,3 159 µS/cm
	max	10,3 °C / 9,3 °C	pH-Wert: 7,3 159 µS/cm
Feuchtigkeitsgrad	ständig feucht		
Bodensubstrat in der Quelle	steinig sandig, lehmig		
Umgebungslage	Wiesengelände		
Art des Waldes			
Pflanzengesellschaft im direkten Quellbereich	Bachbunge, Frauenmantel, Wiesenschaumkraut, Sumpf-Knöterich, Kratz-Distel, Hahnenfuß, Seggen, Gräser, Moose, Sauerklee, Wasserminze, Brennessel, Kletten-Labkraut, Löwenzahn, Bitteres Schaumkraut, Sumpfdotterblume, Ampfer, Sumpf-Vergißmeinnicht, Fünf-Fingerkraut, Spitzwegerich, Gilbweiderich, Schafgarbe, Baldrian, Mannsknabenkraut		
Bemerkungen zum Objekt			
Weitere Anmerkungen			

5426/Q-741 Herrenwasserquelle 10

Objektfoto



Zoologisches Arteninventar

- **Annelida** (Gliederwürmer, Ringelwürmer) / **Clitellata** (Gürtelwürmer) / **Oligochaeta** (Wenigborster)
- **Arthropoda** (Gliederfüßer) / **Arachnida** (Spinnentiere) / **Acari** (Milben) / **Hydrachnellae** (Süßwassermilben)
- **Arthropoda** (Gliederfüßer) / **Arachnida** (Spinnentiere) / **Acari** (Milben) / **Oribatida sp.**
- **Arthropoda** (Gliederfüßer) / **Arachnida** (Spinnentiere) / **Araneae** (Spinnen, Webespinnen, Weberspinnen) / **Tetragnathidae** (Dickkieferspinnen, Kieferspinnen, Streckerspinnen) / **Tetragnatha extensa** (Langgestreckte Streckerspinn)
- **Arthropoda** (Gliederfüßer) / **Crustacea** (Krebse, Krebstiere) / **Copepoda** (Ruderfußkrebse) / **Cyclopidae** (Hüpfelinge)
- **Arthropoda** (Gliederfüßer) / **Crustacea** (Krebse, Krebstiere) / **Copepoda** (Ruderfußkrebse) / **Harpacticoida sp.** (Raupenhüpfelinge)
- **Arthropoda** (Gliederfüßer) / **Crustacea** (Krebse, Krebstiere) / **Ostracoda** (Muschelkrebse)
- **Arthropoda** (Gliederfüßer) / **Insecta** (Insekten) / **Caelifera** (Feldheuschrecken) / **Acrididae** (Feldheuschrecken) / **Chorthippus sp.**
- **Arthropoda** (Gliederfüßer) / **Insecta** (Insekten) / **Diptera** (Zweiflügler) / **Brachycera sp.** (Fliegen)
- **Arthropoda** (Gliederfüßer) / **Insecta** (Insekten) / **Diptera** (Zweiflügler) / **Chironomidae** (Schwammücken, Schwarzmücken, Zuckmücken)

- **Arthropoda** (Gliederfüßer) / **Insecta** (Insekten) / **Diptera** (Zweiflügler) / **Dixidae** (Doppeladernmücken, Meniskusmücken, Tastermücken) / **Dixa sp.**
- **Arthropoda** (Gliederfüßer) / **Insecta** (Insekten) / **Diptera** (Zweiflügler) / **Lonchopteridae** (Lanzenfliegen)
- **Arthropoda** (Gliederfüßer) / **Insecta** (Insekten) / **Diptera** (Zweiflügler) / **Pediciidae** (Stelzmücken) / **Pedicia rivosa**
- **Arthropoda** (Gliederfüßer) / **Insecta** (Insekten) / **Diptera** (Zweiflügler) / **Sciaridae** (Trauermücken)
- **Arthropoda** (Gliederfüßer) / **Insecta** (Insekten) / **Diptera** (Zweiflügler) / **Syrphidae** (Schwebfliegen)
- **Arthropoda** (Gliederfüßer) / **Insecta** (Insekten) / **Heteroptera** (Wanzen)
- **Arthropoda** (Gliederfüßer) / **Insecta** (Insekten) / **Homoptera** (Gleichflügler, Pflanzensauger) / **Auchenorrhyncha sp.** (Zikaden)
- **Arthropoda** (Gliederfüßer) / **Insecta** (Insekten) / **Hymenoptera** (Hautflügler) / **Symphyta sp.**
- **Arthropoda** (Gliederfüßer) / **Insecta** (Insekten) / **Plecoptera** (Steinfliegen, Uferfliegen) / **Nemouridae**
- **Arthropoda** (Gliederfüßer) / **Insecta** (Insekten) / **Trichoptera** (Köcherfliegen)
- **Arthropoda** (Gliederfüßer) / **Insecta** (Insekten) / **Trichoptera** (Köcherfliegen) / **Beraeidae**
- **Arthropoda** (Gliederfüßer) / **Insecta** (Insekten) / **Trichoptera** (Köcherfliegen) / **Limnephilidae** (Köcherjungfern) / **Parachiona picicornis**
- **Mollusca** (Weichtiere) / **Gastropoda** (Schnecken) / **Basommatophora** (Süßwasserlungenschnecken, Wasserlungenschnecken) / **Lymnaeidae** (Schlammschnecken) / **Galba truncatula** (Kleine Sumpfschnecke)
- **Mollusca** (Weichtiere) / **Gastropoda** (Schnecken) / **Stylommatophora** (Landlungenschnecken) / **Arionidae** (Wegschnecken) / **Arion ater** (Große Wegschnecke)
- **Mollusca** (Weichtiere) / **Gastropoda** (Schnecken) / **Stylommatophora** (Landlungenschnecken) / **Succineidae** (Bernsteinschnecken)
- **Plathelminthes** (Plattwürmer) / **Turbellaria** (Strudelwürmer) / **Tricladida** (Planarien, Tricladen) / **Planariidae** / **Crenobia alpina** (Alpenstrudelwurm)

5426/Q-742 Herrenwasserquelle 11

Quellenkartierung im Biosphärenreservat Rhön – Standard-Datenbogen

Katasternummer	5426/Q-742			
Name der Quelle	Herrenwasserquelle 11			
TK 1:25.000	5426 Hilders			
Koordinaten (Gauß-Krüger; 7stellig)	r 3573542 GPS	h 5597110	NN 715	
Gemarkung / Gemeinde	Melperts	Ehrenberg (Rhön)		
Landkreis / Bundesland	Fulda	Hessen		
Naturraum	354.11	Lange Rhön		
Haupteinheit	354	Hohe Rhön		
Haupteinheitengruppe	35	Osthessisches Bergland		
Schutz	Biosphärenreservat/Naturpark			
Gefährdung der Quelle	Eutrophierung			
weitere Gefährdungsfaktoren				
Maßnahmenvorschlag				
Gestein / geologisches Kürzel	Ton, Schluff (T/S)			
Art der Quelle	Sickerquelle			
Luft-/Wassertemperatur pH-Wert / Leitfähigkeit	min	11 °C / 10,8 °C	pH-Wert: 7	133 µS/cm
	max	11 °C / 10,8 °C	pH-Wert: 7	133 µS/cm
Feuchtigkeitsgrad	ständig feucht			
Bodensubstrat in der Quelle	steinig sandig, lehmig			
Umgebungslage	Wiesengelände			
Art des Waldes				
Pflanzengesellschaft im direkten Quellbereich	Bachbunge, Frauenmantel, Wiesenschaumkraut, Sumpf-Knöterich, Kratz-Distel, Hahnenfuß, Seggen, Gräser, Moose, Sauerklee, Wasserminze, Brennessel, Kletten-Labkraut, Löwenzahn, Bitteres Schaumkraut, Sumpfdotterblume, Ampfer, Sumpf-Vergißmeinnicht, Fünf-Fingerkraut, Spitzwegerich, Gilbweiderich, Schafgarbe, Baldrian, Kriechender Günsel, Binsen, Mannsknabenkraut			
Bemerkungen zum Objekt				
Weitere Anmerkungen				

5426/Q-742 Herrenwasserquelle 11

Objektfoto



Zoologisches Arteninventar

- **Annelida** (Gliederwürmer, Ringelwürmer) / **Clitellata** (Gürtelwürmer) / **Oligochaeta** (Wenigborster)
- **Arthropoda** (Gliederfüßer) / **Arachnida** (Spinnentiere) / **Acari** (Milben) / **Oribatida sp.**
- **Arthropoda** (Gliederfüßer) / **Arachnida** (Spinnentiere) / **Araneae** (Spinnen, Webspinnen, Weberspinnen) / **Araneidae** (Kreuzspinnen, Radnetzspinnen) / **Aculepeira ceropegia** (Eichblatt-Radspinne)
- **Arthropoda** (Gliederfüßer) / **Arachnida** (Spinnentiere) / **Araneae** (Spinnen, Webspinnen, Weberspinnen) / **Miturgidae** / **Cheiracanthium sp.**
- **Arthropoda** (Gliederfüßer) / **Crustacea** (Krebse, Krebstiere) / **Copepoda** (Ruderfußkrebse) / **Harpacticoida sp.** (Raupenhüpferlinge)
- **Arthropoda** (Gliederfüßer) / **Crustacea** (Krebse, Krebstiere) / **Ostracoda** (Muschelkrebse)
- **Arthropoda** (Gliederfüßer) / **Insecta** (Insekten) / **Coleoptera** (Käfer)
- **Arthropoda** (Gliederfüßer) / **Insecta** (Insekten) / **Diptera** (Zweiflügler) / **Chironomidae** (Schwarmmücken, Schwarzmücken, Zuckmücken)
- **Arthropoda** (Gliederfüßer) / **Insecta** (Insekten) / **Ensifera** (Langfühlerschrecken) / **Tettigoniidae** (Singschrecken) / **Metrioptera roeseli** (Roesels Beißschrecke)
- **Arthropoda** (Gliederfüßer) / **Insecta** (Insekten) / **Homoptera** (Gleichflügler, Pflanzensauger) / **Auchenorrhyncha sp.** (Zikaden)

- **Arthropoda** (Gliederfüßer) / **Insecta** (Insekten) / **Hymenoptera** (Hautflügler) / **Formicidae** (Ameisen)
- **Arthropoda** (Gliederfüßer) / **Insecta** (Insekten) / **Trichoptera** (Köcherfliegen)
- **Mollusca** (Weichtiere) / **Gastropoda** (Schnecken) / **Basommatophora** (Süßwasserlungenschnecken, Wasserlungenschnecken) / **Lymnaeidae** (Schlammschnecken) / **Galba truncatula** (Kleine Sumpfschnecke)
- **Mollusca** (Weichtiere) / **Gastropoda** (Schnecken) / **Stylommatophora** (Landlungenschnecken) / **Arionidae** (Wegschnecken) / **Arion ater** (Große Wegschnecke)
- **Mollusca** (Weichtiere) / **Gastropoda** (Schnecken) / **Stylommatophora** (Landlungenschnecken) / **Limacidae** (Egelschnecken, Schneigel) / **Limax maximus** (Großer Schneigel)
- **Mollusca** (Weichtiere) / **Gastropoda** (Schnecken) / **Stylommatophora** (Landlungenschnecken) / **Stylommatophora sp. (Gehäuseschnecken)**
- **Nemathelminthes** (Schlauchwürmer) / **Nematoda** (Fadenwürmer)

5426/Q-743 Herrenwasserquelle 12

Quellenkartierung im Biosphärenreservat Rhön – Standard-Datenbogen

Katastrnummer	5426/Q-743		
Name der Quelle	Herrenwasserquelle 12		
TK 1:25.000	5426 Hilders		
Koordinaten (Gauß-Krüger; 7stellig)	r 3573522 GPS	h 5597093	NN 712
Gemarkung / Gemeinde	Melperts	Ehrenberg (Rhön)	
Landkreis / Bundesland	Fulda	Hessen	
Naturraum	354.11	Lange Rhön	
Haupteinheit	354	Hohe Rhön	
Haupteinheitengruppe	35	Osthessisches Bergland	
Schutz	Biosphärenreservat/Naturpark		
Gefährdung der Quelle	Eutrophierung		
weitere Gefährdungsfaktoren			
Maßnahmenvorschlag			
Gestein / geologisches Kürzel	Ton, Schluff (T/S)		
Art der Quelle	Sickerquelle		
Luft-/Wassertemperatur pH-Wert / Leitfähigkeit	min	11 °C / 8,8 °C	pH-Wert: 7,1 127 µS/cm
	max	11 °C / 8,8 °C	pH-Wert: 7,1 127 µS/cm
Feuchtigkeitsgrad	ständig fließend		
Bodensubstrat in der Quelle	steinig sandig, lehmig		
Umgebungslage	Wiesengelände		
Art des Waldes			
Pflanzengesellschaft im direkten Quellbereich	Bachbunge, Frauenmantel, Wiesenschaumkraut, Sumpf-Knöterich, Kratz-Distel, Hahnenfuß, Seggen, Gräser, Moose, Sauerklee, Wasserminze, Brennessel, Kletten-Labkraut, Löwenzahn, Bitteres Schaumkraut, Sumpfdotterblume, Ampfer, Sumpf-Vergißmeinnicht, Fünf-Fingerkraut, Spitzwegerich, Gilbweiderich, Schafgarbe, Baldrian, Kriechender Günsel, Binsen		
Bemerkungen zum Objekt			
Weitere Anmerkungen			

5426/Q-743 Herrenwasserquelle 12

Objektfoto



Zoologisches Arteninventar

- **Annelida** (Gliederwürmer, Ringelwürmer) / **Clitellata** (Gürtelwürmer) / **Oligochaeta** (Wenigborster)
- **Arthropoda** (Gliederfüßer) / **Arachnida** (Spinnentiere) / **Acari** (Milben)
- **Arthropoda** (Gliederfüßer) / **Arachnida** (Spinnentiere) / **Araneae** (Spinnen, Webspinnen, Weberspinnen) / **Araneidae** (Kreuzspinnen, Radnetzspinnen) / **Larinioides cornutus** (Schilfradspinne)
- **Arthropoda** (Gliederfüßer) / **Arachnida** (Spinnentiere) / **Araneae** (Spinnen, Webspinnen, Weberspinnen) / **Miturgidae** / **Cheiracanthium sp.**
- **Arthropoda** (Gliederfüßer) / **Crustacea** (Krebse, Krebstiere) / **Amphipoda** (Flohkrebse) / **Niphargidae** / **Niphargus sp.** (Grundwasserkrebs)
- **Arthropoda** (Gliederfüßer) / **Crustacea** (Krebse, Krebstiere) / **Copepoda** (Ruderfußkrebse) / **Cyclopidae** (Hüpfelinge)

- **Arthropoda** (Gliederfüßer) / **Crustacea** (Krebse, Krebstiere) / **Copepoda** (Ruderfußkrebse) / **Harpacticoida sp.** (Raupenhüpferlinge)
- **Arthropoda** (Gliederfüßer) / **Crustacea** (Krebse, Krebstiere) / **Ostracoda** (Muschelkrebse)
- **Arthropoda** (Gliederfüßer) / **Insecta** (Insekten) / **Caelifera** (Feldheuschrecken) / **Acrididae** (Feldheuschrecken) / **Chorthippus biguttulus** (Nachtigall-Grashüpfer)
- **Arthropoda** (Gliederfüßer) / **Insecta** (Insekten) / **Caelifera** (Feldheuschrecken) / **Acrididae** (Feldheuschrecken) / **Chorthippus sp.**
- **Arthropoda** (Gliederfüßer) / **Insecta** (Insekten) / **Coleoptera** (Käfer) / **Staphylinidae** (Kurzflüglerkäfer, Kurzflügler, Raubkäfer, Raubkurzkäfer)
- **Arthropoda** (Gliederfüßer) / **Insecta** (Insekten) / **Diptera** (Zweiflügler)
- **Arthropoda** (Gliederfüßer) / **Insecta** (Insekten) / **Diptera** (Zweiflügler) / **Brachycera sp.** (Fliegen)
- **Arthropoda** (Gliederfüßer) / **Insecta** (Insekten) / **Diptera** (Zweiflügler) / **Chironomidae** (Schwarmmücken, Schwarzmücken, Zuckmücken)
- **Arthropoda** (Gliederfüßer) / **Insecta** (Insekten) / **Diptera** (Zweiflügler) / **Limoniidae** (Stelzmücken, Sumpfmücken)
- **Arthropoda** (Gliederfüßer) / **Insecta** (Insekten) / **Diptera** (Zweiflügler) / **Lonchopteridae** (Lanzenfliegen)
- **Arthropoda** (Gliederfüßer) / **Insecta** (Insekten) / **Diptera** (Zweiflügler) / **Syrphidae** (Schwebfliegen)
- **Arthropoda** (Gliederfüßer) / **Insecta** (Insekten) / **Diptera** (Zweiflügler) / **Tipulidae** (Erdschnaken, Pferdeschnaken, Schnaken)
- **Arthropoda** (Gliederfüßer) / **Insecta** (Insekten) / **Homoptera** (Gleichflügler, Pflanzensauger) / **Auchenorrhyncha sp.** (Zikaden)
- **Arthropoda** (Gliederfüßer) / **Insecta** (Insekten) / **Plecoptera** (Steinfliegen, Uferfliegen) / **Nemouridae**
- **Mollusca** (Weichtiere) / **Bivalvia** (Muscheln) / **Eulamellibranchiata** (Blattkiemer, Lamellenkiemer) / **Sphaeriidae** (Erbsenmuscheln, Kugelmuscheln) / **Pisidium sp.** (Erbsenmuschel)
- **Mollusca** (Weichtiere) / **Gastropoda** (Schnecken) / **Neotaenioglossa** / **Hydrobiidae** (Wasserdeckelschnecken) / **Bythinella compressa** (Rhön-Quellschnecke)
- **Mollusca** (Weichtiere) / **Gastropoda** (Schnecken) / **Stylommatophora** (Landlungenschnecken) / **Succineidae** (Bernsteinschnecken)
- **Nemathelminthes** (Schlauchwürmer) / **Nematoda** (Fadenwürmer)
- **Plathelminthes** (Plattwürmer) / **Turbellaria** (Strudelwürmer) / **Tricladida** (Planarien, Tricladen) / **Planariidae** / **Polycelis felina** (Gehörnter Vielaugen-Strudelwurm)
- **Vertebrata** (Wirbeltiere) / **Amphibia** (Amphibien, Lurche) / **Anura** (Froschlurche) / **Ranidae** (Echte Frösche) / **Rana temporaria** (Grasfrosch)

5426/Q-744 Herrenwasserquelle 13

Quellenkartierung im Biosphärenreservat Rhön – Standard-Datenbogen

Katasternummer	5426/Q-744		
Name der Quelle	Herrenwasserquelle 13		
TK 1:25.000	5426 Hilders		
Koordinaten (Gauß-Krüger; 7stellig)	r 3573559 GPS	h 5597010	NN 718
Gemarkung / Gemeinde	Melperts	Ehrenberg (Rhön)	
Landkreis / Bundesland	Fulda	Hessen	
Naturraum	354.11	Lange Rhön	
Haupteinheit	354	Hohe Rhön	
Haupteinheitengruppe	35	Osthessisches Bergland	
Schutz	Biosphärenreservat/Naturpark		
Gefährdung der Quelle	Wasserentnahme Gewässerausbau/Verrohrung Eutrophierung		
weitere Gefährdungsfaktoren			
Maßnahmenvorschlag	Verrohrung entfernen.		
Gestein / geologisches Kürzel	Ton, Schluff (T/S)		
Art der Quelle	Gefaßte Quelle		
Luft-/Wassertemperatur pH-Wert / Leitfähigkeit	min	10,6 °C / 7,9 °C	pH-Wert: 7,3 144 µS/cm
	max	10,6 °C / 7,9 °C	pH-Wert: 7,3 144 µS/cm
Feuchtigkeitsgrad	ständig fließend		
Bodensubstrat in der Quelle	steinig sandig, lehmig		
Umgebungslage	Wiesengelände		
Art des Waldes			
Pflanzengesellschaft im direkten Quellbereich	Moose, Gräser, Hahnenfuß, Brennessel, Sauerampfer, Bitteres Schaumkraut, Bachbunge		
Bemerkungen zum Objekt			
Weitere Anmerkungen			

5426/Q-744 Herrenwasserquelle 13

Objektfoto



Zoologisches Arteninventar

- **Annelida** (Gliederwürmer, Ringelwürmer) / **Clitellata** (Gürtelwürmer) / **Oligochaeta** (Wenigborster)
- **Arthropoda** (Gliederfüßer) / **Arachnida** (Spinnentiere) / **Acari** (Milben) / **Halacaridae** (Meeresmilben)
- **Arthropoda** (Gliederfüßer) / **Crustacea** (Krebse, Krebstiere) / **Copepoda** (Ruderfußkrebse) / **Cyclopidae** (Hüpfertlinge)
- **Arthropoda** (Gliederfüßer) / **Crustacea** (Krebse, Krebstiere) / **Copepoda** (Ruderfußkrebse) / **Harpacticoida sp.** (Raupenhüpfertlinge)
- **Arthropoda** (Gliederfüßer) / **Crustacea** (Krebse, Krebstiere) / **Ostracoda** (Muschelkrebse)
- **Arthropoda** (Gliederfüßer) / **Insecta** (Insekten) / **Coleoptera** (Käfer)
- **Arthropoda** (Gliederfüßer) / **Insecta** (Insekten) / **Coleoptera** (Käfer) / **Hydrophilidae** (Wasserfreunde, Wasserkäfer)
- **Arthropoda** (Gliederfüßer) / **Insecta** (Insekten) / **Diptera** (Zweiflügler) / **Bibionidae** (Haarmücken, Märzfliegen)
- **Arthropoda** (Gliederfüßer) / **Insecta** (Insekten) / **Diptera** (Zweiflügler) / **Brachycera sp.** (Fliegen)
- **Arthropoda** (Gliederfüßer) / **Insecta** (Insekten) / **Diptera** (Zweiflügler) / **Chironomidae** (Schwarmmücken, Schwarzmücken, Zuckmücken)

- **Arthropoda** (Gliederfüßer) / **Insecta** (Insekten) / **Diptera** (Zweiflügler) / **Limoniidae** (Stelzmücken, Sumpfmücken)
- **Arthropoda** (Gliederfüßer) / **Insecta** (Insekten) / **Diptera** (Zweiflügler) / **Tipulidae** (Erdschnaken, Pferdeschnaken, Schnaken)
- **Arthropoda** (Gliederfüßer) / **Insecta** (Insekten) / **Ensifera** (Langfühlerschrecken)
- **Arthropoda** (Gliederfüßer) / **Insecta** (Insekten) / **Homoptera** (Gleichflügler, Pflanzensauger) / **Aphidina sp.** (Blattläuse)
- **Arthropoda** (Gliederfüßer) / **Insecta** (Insekten) / **Hymenoptera** (Hautflügler) / **Symphyta sp.**
- **Arthropoda** (Gliederfüßer) / **Insecta** (Insekten) / **Plecoptera** (Steinfliegen, Uferfliegen)
- **Arthropoda** (Gliederfüßer) / **Insecta** (Insekten) / **Plecoptera** (Steinfliegen, Uferfliegen) / **Nemouridae**
- **Mollusca** (Weichtiere) / **Bivalvia** (Muscheln) / **Eulamellibranchiata** (Blattkiemer, Lamellenkiemer) / **Sphaeriidae** (Erbsenmuscheln, Kugelmuscheln) / **Pisidium sp.** (Erbsenmuschel)
- **Mollusca** (Weichtiere) / **Gastropoda** (Schnecken) / **Neotaenioglossa** / **Hydrobiidae** (Wasserdeckelschnecken) / **Bythinella compressa** (Rhön-Quellschnecke)
- **Mollusca** (Weichtiere) / **Gastropoda** (Schnecken) / **Stylommatophora** (Landlungenschnecken) / **Succineidae** (Bernsteinschnecken)
- **Nemathelminthes** (Schlauchwürmer) / **Nematoda** (Fadenwürmer)

5426/Q-745 Herrenwasserquelle 14

Quellenkartierung im Biosphärenreservat Rhön – Standard-Datenbogen

Katastrnummer	5426/Q-745		
Name der Quelle	Herrenwasserquelle 14		
TK 1:25.000	5426 Hilders		
Koordinaten (Gauß-Krüger; 7stellig)	r 3573587 GPS	h 5597002	NN 723
Gemarkung / Gemeinde	Melperts	Ehrenberg (Rhön)	
Landkreis / Bundesland	Fulda	Hessen	
Naturraum	354.11	Lange Rhön	
Haupteinheit	354	Hohe Rhön	
Haupteinheitengruppe	35	Osthessisches Bergland	
Schutz	Biosphärenreservat/Naturpark		
Gefährdung der Quelle	Eutrophierung		
weitere Gefährdungsfaktoren			
Maßnahmenvorschlag			
Gestein / geologisches Kürzel	Ton, Schluff (T/S)		
Art der Quelle	Sickerquelle		
Luft-/Wassertemperatur pH-Wert / Leitfähigkeit	min	10,6 °C / 10,3 °C	pH-Wert: 7,1 64 µS/cm
	max	10,6 °C / 10,3 °C	pH-Wert: 7,1 64 µS/cm
Feuchtigkeitsgrad	ständig feucht		
Bodensubstrat in der Quelle	steinig sandig, lehmig		
Umgebungslage	Wiesengelände		
Art des Waldes			
Pflanzengesellschaft im direkten Quellbereich	Bachbunge, Frauenmantel, Wiesenschaumkraut, Sumpf-Knöterich, Kratz-Distel, Hahnenfuß, Seggen, Gräser, Moose, Sauerklee, Wasserminze, Brennessel, Kletten-Labkraut, Löwenzahn, Bitteres Schaumkraut, Sumpfdotterblume, Ampfer, Sumpf-Vergißmeinnicht, Fünf-Fingerkraut, Spitzwegerich, Gilbweiderich, Schafgarbe		
Bemerkungen zum Objekt			
Weitere Anmerkungen			

5426/Q-745 Herrenwasserquelle 14

Objektfoto



Zoologisches Arteninventar

- **Annelida** (Gliederwürmer, Ringelwürmer) / **Clitellata** (Gürtelwürmer) / **Oligochaeta** (Wenigborster)
- **Arthropoda** (Gliederfüßer) / **Arachnida** (Spinnentiere) / **Araneae** (Spinnen, Webspinnen, Weberspinnen) / **Tetragnathidae** (Dickkieferspinnen, Kieferspinnen, Streckerspinnen) / **Tetragnatha extensa** (Langgestreckte Streckerspinne)
- **Arthropoda** (Gliederfüßer) / **Crustacea** (Krebse, Krebstiere) / **Copepoda** (Ruderfußkrebse) / **Cyclopidae** (Hüpfertlinge)
- **Arthropoda** (Gliederfüßer) / **Crustacea** (Krebse, Krebstiere) / **Copepoda** (Ruderfußkrebse) / **Harpacticoida sp.** (Raupenhüpfertlinge)
- **Arthropoda** (Gliederfüßer) / **Insecta** (Insekten) / **Caelifera** (Feldheuschrecken) / **Acrididae** (Feldheuschrecken) / **Chorthippus parallelus** (Gemeiner Grashüpfer)

- **Arthropoda** (Gliederfüßer) / **Insecta** (Insekten) / **Diptera** (Zweiflügler) / **Ceratopogonidae** (Bartmücken, Gnitzen) / **Bezzia sp.**
- **Arthropoda** (Gliederfüßer) / **Insecta** (Insekten) / **Diptera** (Zweiflügler) / **Chironomidae** (Schwarmmücken, Schwarzmücken, Zuckmücken)
- **Arthropoda** (Gliederfüßer) / **Insecta** (Insekten) / **Diptera** (Zweiflügler) / **Limoniidae** (Stelzmücken, Sumpfmücken)
- **Arthropoda** (Gliederfüßer) / **Insecta** (Insekten) / **Diptera** (Zweiflügler) / **Syrphidae** (Schwebfliegen)
- **Arthropoda** (Gliederfüßer) / **Insecta** (Insekten) / **Diptera** (Zweiflügler) / **Tipulidae** (Erdschnaken, Pferdeschnaken, Schnaken)
- **Arthropoda** (Gliederfüßer) / **Insecta** (Insekten) / **Hymenoptera** (Hautflügler) / **Formicidae** (Ameisen)
- **Arthropoda** (Gliederfüßer) / **Insecta** (Insekten) / **Hymenoptera** (Hautflügler) / **Symphyla sp.**
- **Arthropoda** (Gliederfüßer) / **Insecta** (Insekten) / **Trichoptera** (Köcherfliegen)
- **Mollusca** (Weichtiere) / **Gastropoda** (Schnecken) / **Basommatophora** (Süßwasserlungenschnecken, Wasserlungenschnecken) / **Lymnaeidae** (Schlammschnecken) / **Galba truncatula** (Kleine Sumpfschnecke)
- **Nemathelminthes** (Schlauchwürmer) / **Nematoda** (Fadenwürmer)
- **Vertebrata** (Wirbeltiere) / **Amphibia** (Amphibien, Lurche) / **Anura** (Froschlurche) / **Ranidae** (Echte Frösche) / **Rana temporaria** (Grasfrosch)

5426/Q-746 Querenbergquelle 50

Quellenkartierung im Biosphärenreservat Rhön – Standard-Datenbogen

Katastrnummer	5426/Q-746		
Name der Quelle	Querenbergquelle 50		
TK 1:25.000	5426 Hilders		
Koordinaten (Gauß-Krüger; 7stellig)	r 3573802 GPS	h 5598396	NN 757
Gemarkung / Gemeinde	Seiferts	Ehrenberg (Rhön)	
Landkreis / Bundesland	Fulda	Hessen	
Naturraum	354.11	Lange Rhön	
Haupteinheit	354	Hohe Rhön	
Haupteinheitengruppe	35	Osthessisches Bergland	
Schutz	Biosphärenreservat/Naturpark/Wasserschutzgebiet		
Gefährdung der Quelle			
weitere Gefährdungsfaktoren			
Maßnahmenvorschlag			
Gestein / geologisches Kürzel	Basalt (,V)		
Art der Quelle	Sickerquelle		
Luft-/Wassertemperatur pH-Wert / Leitfähigkeit	min	13,9 °C / 7,8 °C	pH-Wert: 7,3 109 µS/cm
	max	13,9 °C / 7,8 °C	pH-Wert: 7,3 109 µS/cm
Feuchtigkeitsgrad	ständig fließend		
Bodensubstrat in der Quelle	steinig sandig, lehmig moorig		
Umgebungslage	Wald		
Art des Waldes	Erle, Rotfichte		
Pflanzengesellschaft im direkten Quellbereich	Gegenblättriges Milzkraut, Bitteres Schaumkraut, Sumpfdotterblume, Brennessel, Schachtelhalm, Buschwindröschen, Gräser, Moose, Farne, Kleines Springkraut, Sauerampfer		
Bemerkungen zum Objekt	Es handelt sich um mehrere eng beieinander liegende Quellaustritte.		
Weitere Anmerkungen	Kleinräumiger Quellwaldbereich.		

5426/Q-746 Querenbergquelle 50

Objektfoto



Zoologisches Arteninventar

- **Annelida** (Gliederwürmer, Ringelwürmer) / **Clitellata** (Gürtelwürmer) / **Oligochaeta** (Wenigborster)
- **Arthropoda** (Gliederfüßer) / **Arachnida** (Spinnentiere) / **Acari** (Milben)
- **Arthropoda** (Gliederfüßer) / **Arachnida** (Spinnentiere) / **Acari** (Milben) / **Hydrachnellae** (Süßwassermilben)
- **Arthropoda** (Gliederfüßer) / **Arachnida** (Spinnentiere) / **Acari** (Milben) / **Ixodidae** (Schildzecken)
- **Arthropoda** (Gliederfüßer) / **Arachnida** (Spinnentiere) / **Araneae** (Spinnen, Webspinnen, Weberspinnen) / **Araneidae** (Kreuzspinnen, Radnetzspinnen) / **Araniella sp.**
- **Arthropoda** (Gliederfüßer) / **Arachnida** (Spinnentiere) / **Araneae** (Spinnen, Webspinnen, Weberspinnen) / **Linyphiidae** (Baldachinspinnen, Deckennetzspinnen, Zwergspinnen) / **Bathypantes similis**
- **Arthropoda** (Gliederfüßer) / **Arachnida** (Spinnentiere) / **Araneae** (Spinnen, Webspinnen, Weberspinnen) / **Linyphiidae** (Baldachinspinnen, Deckennetzspinnen, Zwergspinnen) / **Monocephalus castaneipes**
- **Arthropoda** (Gliederfüßer) / **Arachnida** (Spinnentiere) / **Araneae** (Spinnen, Webspinnen, Weberspinnen) / **Linyphiidae** (Baldachinspinnen, Deckennetzspinnen, Zwergspinnen) / **Tapinocyba pallens**
- **Arthropoda** (Gliederfüßer) / **Arachnida** (Spinnentiere) / **Araneae** (Spinnen, Webspinnen, Weberspinnen) / **Tetragnathidae** (Dickkieferspinnen, Kieferspinnen, Streckerspinnen) / **Metellina sp.**

- **Arthropoda** (Gliederfüßer) / **Arachnida** (Spinnentiere) / **Araneae** (Spinnen, Webspinnen, Weberspinnen) / **Theridiidae** (Haubennetzspinnen, Kugelspinnen) / **Paidiscura pallens**
- **Arthropoda** (Gliederfüßer) / **Arachnida** (Spinnentiere) / **Opiliones** (Afterspinnen, Kanker, Weberknechte) / **Phalangiidae** (Echte Weberknechte, Schneider)
- **Arthropoda** (Gliederfüßer) / **Crustacea** (Krebse, Krebstiere) / **Amphipoda** (Flohkrebse) / **Gammaridae** / **Gammarus fossarum** (Bachflohkrebs)
- **Arthropoda** (Gliederfüßer) / **Crustacea** (Krebse, Krebstiere) / **Copepoda** (Ruderfußkrebse) / **Cyclopidae** (Hüpfertinge)
- **Arthropoda** (Gliederfüßer) / **Crustacea** (Krebse, Krebstiere) / **Copepoda** (Ruderfußkrebse) / **Harpacticoida sp.** (Raupenhüpfertinge)
- **Arthropoda** (Gliederfüßer) / **Crustacea** (Krebse, Krebstiere) / **Ostracoda** (Muschelkrebse)
- **Arthropoda** (Gliederfüßer) / **Insecta** (Insekten) / **Coleoptera** (Käfer)
- **Arthropoda** (Gliederfüßer) / **Insecta** (Insekten) / **Coleoptera** (Käfer) / **Curculionidae** (Rüsselkäfer, Rüssler)
- **Arthropoda** (Gliederfüßer) / **Insecta** (Insekten) / **Coleoptera** (Käfer) / **Dytiscidae** (Echte Schwimmkäfer, Schwimmkäfer) / **Agabus sp.**
- **Arthropoda** (Gliederfüßer) / **Insecta** (Insekten) / **Coleoptera** (Käfer) / **Ptiliidae** (Haarflügler, Federflügler)
- **Arthropoda** (Gliederfüßer) / **Insecta** (Insekten) / **Coleoptera** (Käfer) / **Scirtidae** (Jochkäfer, Sumpfkäfer)
- **Arthropoda** (Gliederfüßer) / **Insecta** (Insekten) / **Collembola** (Springschwänze)
- **Arthropoda** (Gliederfüßer) / **Insecta** (Insekten) / **Diptera** (Zweiflügler)
- **Arthropoda** (Gliederfüßer) / **Insecta** (Insekten) / **Diptera** (Zweiflügler) / **Bibionidae** (Haarmücken, Märzfliegen)
- **Arthropoda** (Gliederfüßer) / **Insecta** (Insekten) / **Diptera** (Zweiflügler) / **Brachycera sp.** (Fliegen)
- **Arthropoda** (Gliederfüßer) / **Insecta** (Insekten) / **Diptera** (Zweiflügler) / **Ceratopogonidae** (Bartmücken, Gnitzen)
- **Arthropoda** (Gliederfüßer) / **Insecta** (Insekten) / **Diptera** (Zweiflügler) / **Chironomidae** (Schwarmmücken, Schwarzmücken, Zuckmücken)
- **Arthropoda** (Gliederfüßer) / **Insecta** (Insekten) / **Diptera** (Zweiflügler) / **Dixidae** (Doppeladernmücken, Meniskusmücken, Tastermücken) / **Dixa sp.**
- **Arthropoda** (Gliederfüßer) / **Insecta** (Insekten) / **Diptera** (Zweiflügler) / **Empididae** (Tanzfliegen)
- **Arthropoda** (Gliederfüßer) / **Insecta** (Insekten) / **Diptera** (Zweiflügler) / **Limoniidae** (Stelzmücken, Sumpfmücken)
- **Arthropoda** (Gliederfüßer) / **Insecta** (Insekten) / **Diptera** (Zweiflügler) / **Lonchopteridae** (Lanzenfliegen)
- **Arthropoda** (Gliederfüßer) / **Insecta** (Insekten) / **Diptera** (Zweiflügler) / **Mycetophilidae** (Pilzmücken)

- **Arthropoda** (Gliederfüßer) / **Insecta** (Insekten) / **Diptera** (Zweiflügler) / **Phoridae** (Buckelfliegen, Randnervfliegen, Rennfliegen)
- **Arthropoda** (Gliederfüßer) / **Insecta** (Insekten) / **Diptera** (Zweiflügler) / **Pleciidae** (Bindenmücken)
- **Arthropoda** (Gliederfüßer) / **Insecta** (Insekten) / **Diptera** (Zweiflügler) / **Psychodidae** (Schmetterlingsmücken)
- **Arthropoda** (Gliederfüßer) / **Insecta** (Insekten) / **Diptera** (Zweiflügler) / **Sciaridae** (Trauermücken)
- **Arthropoda** (Gliederfüßer) / **Insecta** (Insekten) / **Diptera** (Zweiflügler) / **Thaumaleidae** (Dunkelmücken)
- **Arthropoda** (Gliederfüßer) / **Insecta** (Insekten) / **Diptera** (Zweiflügler) / **Tipulidae** (Erdschnaken, Pferdeschnaken, Schnaken)
- **Arthropoda** (Gliederfüßer) / **Insecta** (Insekten) / **Homoptera** (Gleichflügler, Pflanzensauger) / **Aphidina sp.** (Blattläuse)
- **Arthropoda** (Gliederfüßer) / **Insecta** (Insekten) / **Hymenoptera** (Hautflügler) / **Apocrita sp.** (Wespen)
- **Arthropoda** (Gliederfüßer) / **Insecta** (Insekten) / **Hymenoptera** (Hautflügler) / **Formicidae** (Ameisen)
- **Arthropoda** (Gliederfüßer) / **Insecta** (Insekten) / **Lepidoptera** (Schmetterlinge)
- **Arthropoda** (Gliederfüßer) / **Insecta** (Insekten) / **Plecoptera** (Steinfliegen, Uferfliegen) / **Leuctridae** / **Leuctra sp.** (Nadel-Steinfliege)
- **Arthropoda** (Gliederfüßer) / **Insecta** (Insekten) / **Plecoptera** (Steinfliegen, Uferfliegen) / **Nemouridae**
- **Arthropoda** (Gliederfüßer) / **Insecta** (Insekten) / **Trichoptera** (Köcherfliegen)
- **Arthropoda** (Gliederfüßer) / **Insecta** (Insekten) / **Trichoptera** (Köcherfliegen) / **Sericostomatidae** / **Sericostoma sp.**
- **Mollusca** (Weichtiere) / **Bivalvia** (Muscheln) / **Eulamellibranchiata** (Blattkiemer, Lamellenkiemer) / **Sphaeriidae** (Erbsenmuscheln, Kugelmuscheln) / **Pisidium sp.** (Erbsenmuschel)
- **Mollusca** (Weichtiere) / **Gastropoda** (Schnecken) / **Basommatophora** (Süßwasserlungenschnecken, Wasserlungenschnecken) / **Planorbidae** (Posthornschnecken, Tellerschnecken)
- **Mollusca** (Weichtiere) / **Gastropoda** (Schnecken) / **Neotaenioglossa** / **Hydrobiidae** (Wasserdeckelschnecken) / **Bythinella compressa** (Rhön-Quellschnecke)
- **Nemathelminthes** (Schlauchwürmer) / **Nematoda** (Fadenwürmer)
- **Plathelminthes** (Plattwürmer) / **Turbellaria** (Strudelwürmer) / **Tricladida** (Planarien, Tricladen) / **Planariidae** / **Crenobia alpina** (Alpenstrudelwurm)

5426/Q-747 Querenbergquelle 51

Quellenkartierung im Biosphärenreservat Rhön – Standard-Datenbogen

Katasternummer	5426/Q-747			
Name der Quelle	Querenbergquelle 51			
TK 1:25.000	5426 Hilders			
Koordinaten (Gauß-Krüger; 7stellig)	r 3573799 GPS	h 5598400	NN 757	
Gemarkung / Gemeinde	Seiferts	Ehrenberg (Rhön)		
Landkreis / Bundesland	Fulda	Hessen		
Naturraum	354.11	Lange Rhön		
Haupteinheit	354	Hohe Rhön		
Haupteinheitengruppe	35	Osthessisches Bergland		
Schutz	Biosphärenreservat/Naturpark/Wasserschutzgebiet			
Gefährdung der Quelle				
weitere Gefährdungsfaktoren				
Maßnahmenvorschlag				
Gestein / geologisches Kürzel	Basalt (,V)			
Art der Quelle	Sickerquelle			
Luft-/Wassertemperatur pH-Wert / Leitfähigkeit	min	13,9 °C / 7,4 °C	pH-Wert: 7,4	112 µS/cm
	max	13,9 °C / 7,4 °C	pH-Wert: 7,4	112 µS/cm
Feuchtigkeitsgrad	ständig fließend			
Bodensubstrat in der Quelle	steinig sandig, lehmig moorig			
Umgebungslage	Wald			
Art des Waldes	Erle, Rotfichte			
Pflanzengesellschaft im direkten Quellbereich	Gegenblättriges Milzkraut, Bitteres Schaumkraut, Sumpfdotterblume, Brennessel, Schachtelhalm, Buschwindröschen, Gräser, Moose, Farne, Kleines Springkraut, Sauerampfer, Mädesüß			
Bemerkungen zum Objekt				
Weitere Anmerkungen	Kleinräumiger Quellwaldbereich.			

5426/Q-747 Querenbergquelle 51

Objektfoto

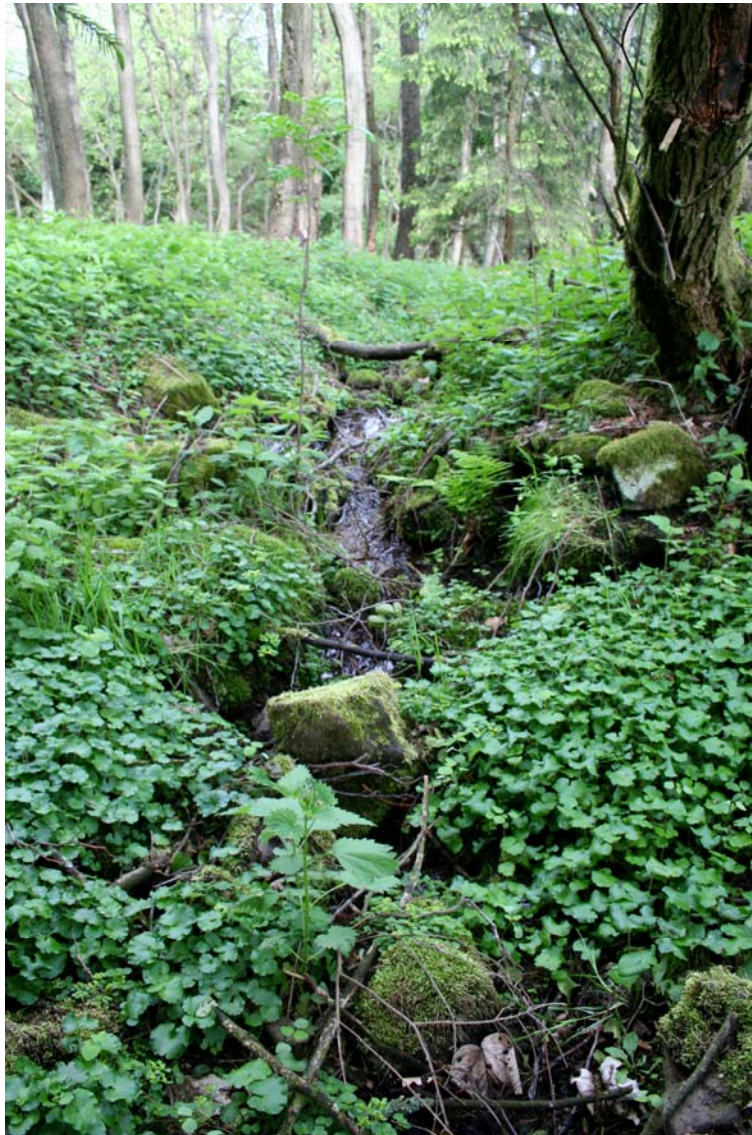

Zoologisches Arteninventar

- **Annelida** (Gliederwürmer, Ringelwürmer) / **Clitellata** (Gürtelwürmer) / **Oligochaeta** (Wenigborster)
- **Arthropoda** (Gliederfüßer) / **Arachnida** (Spinnentiere) / **Acari** (Milben)
- **Arthropoda** (Gliederfüßer) / **Arachnida** (Spinnentiere) / **Acari** (Milben) / **Hydrachnellae** (Süßwassermilben)
- **Arthropoda** (Gliederfüßer) / **Arachnida** (Spinnentiere) / **Acari** (Milben) / **Oribatida sp.**
- **Arthropoda** (Gliederfüßer) / **Arachnida** (Spinnentiere) / **Araneae** (Spinnen, Webspinnen, Weberspinnen) / **Araneidae** (Kreuzspinnen, Radnetzspinnen)
- **Arthropoda** (Gliederfüßer) / **Arachnida** (Spinnentiere) / **Araneae** (Spinnen, Webspinnen, Weberspinnen) / **Araneidae** (Kreuzspinnen, Radnetzspinnen) / **Araniella sp.**

- **Arthropoda** (Gliederfüßer) / **Arachnida** (Spinnentiere) / **Araneae** (Spinnen, Webspinnen, Weberspinnen) / **Linyphiidae** (Baldachinspinnen, Deckennetzspinnen, Zwergspinnen)
- **Arthropoda** (Gliederfüßer) / **Arachnida** (Spinnentiere) / **Araneae** (Spinnen, Webspinnen, Weberspinnen) / **Tetragnathidae** (Dickkieferspinnen, Kieferspinnen, Streckerspinnen) / **Metellina sp.**
- **Arthropoda** (Gliederfüßer) / **Arachnida** (Spinnentiere) / **Araneae** (Spinnen, Webspinnen, Weberspinnen) / **Tetragnathidae** (Dickkieferspinnen, Kieferspinnen, Streckerspinnen) / **Pachygnatha degeeri**
- **Arthropoda** (Gliederfüßer) / **Arachnida** (Spinnentiere) / **Araneae** (Spinnen, Webspinnen, Weberspinnen) / **Theridiidae** (Haubennetzspinnen, Kugelspinnen) / **Enoplognatha ovata**
- **Arthropoda** (Gliederfüßer) / **Arachnida** (Spinnentiere) / **Opiliones** (Afterspinnen, Kanker, Weberknechte) / **Phalangidae** (Echte Weberknechte, Schneider) / **Rilaena triangularis**
- **Arthropoda** (Gliederfüßer) / **Crustacea** (Krebse, Krebstiere) / **Amphipoda** (Flohkrebse) / **Gammaridae** / **Gammarus fossarum** (Bachflohkrebs)
- **Arthropoda** (Gliederfüßer) / **Crustacea** (Krebse, Krebstiere) / **Copepoda** (Ruderfußkrebse) / **Cyclopidae** (Hüpfelinge)
- **Arthropoda** (Gliederfüßer) / **Crustacea** (Krebse, Krebstiere) / **Copepoda** (Ruderfußkrebse) / **Harpacticoida sp.** (Raupenhüpfelinge)
- **Arthropoda** (Gliederfüßer) / **Crustacea** (Krebse, Krebstiere) / **Isopoda** (Asseln) / **Trichoniscidae** (Zwergasseln) / **Trichoniscus sp.**
- **Arthropoda** (Gliederfüßer) / **Crustacea** (Krebse, Krebstiere) / **Ostracoda** (Muschelkrebse)
- **Arthropoda** (Gliederfüßer) / **Insecta** (Insekten) / **Coleoptera** (Käfer)
- **Arthropoda** (Gliederfüßer) / **Insecta** (Insekten) / **Coleoptera** (Käfer) / **Coccinellidae** (Kugelkäfer, Marienkäfer)
- **Arthropoda** (Gliederfüßer) / **Insecta** (Insekten) / **Coleoptera** (Käfer) / **Curculionidae** (Rüsselkäfer, Rüssler)
- **Arthropoda** (Gliederfüßer) / **Insecta** (Insekten) / **Coleoptera** (Käfer) / **Elateridae** (Schmiede, Schnellkäfer)
- **Arthropoda** (Gliederfüßer) / **Insecta** (Insekten) / **Coleoptera** (Käfer) / **Elmidae** (Hakenkäfer, Klauenkäfer)
- **Arthropoda** (Gliederfüßer) / **Insecta** (Insekten) / **Collembola** (Springschwänze)
- **Arthropoda** (Gliederfüßer) / **Insecta** (Insekten) / **Diptera** (Zweiflügler) / **Brachycera sp.** (Fliegen)
- **Arthropoda** (Gliederfüßer) / **Insecta** (Insekten) / **Diptera** (Zweiflügler) / **Ceratopogonidae** (Bartmücken, Gnitzen) / **Bezzia sp.**
- **Arthropoda** (Gliederfüßer) / **Insecta** (Insekten) / **Diptera** (Zweiflügler) / **Chironomidae** (Schwarmmücken, Schwarzmücken, Zuckmücken)
- **Arthropoda** (Gliederfüßer) / **Insecta** (Insekten) / **Diptera** (Zweiflügler) / **Dixidae** (Doppeladernmücken, Meniskusmücken, Tastermücken) / **Dixa sp.**
- **Arthropoda** (Gliederfüßer) / **Insecta** (Insekten) / **Diptera** (Zweiflügler) / **Limoniidae** (Stelzmücken, Sumpfmücken)

- **Arthropoda** (Gliederfüßer) / **Insecta** (Insekten) / **Diptera** (Zweiflügler) / **Lonchoceridae** (Lanzenfliegen)
- **Arthropoda** (Gliederfüßer) / **Insecta** (Insekten) / **Diptera** (Zweiflügler) / **Mycetophilidae** (Pilzmücken)
- **Arthropoda** (Gliederfüßer) / **Insecta** (Insekten) / **Diptera** (Zweiflügler) / **Phoridae** (Buckelfliegen, Randnervfliegen, Rennfliegen)
- **Arthropoda** (Gliederfüßer) / **Insecta** (Insekten) / **Diptera** (Zweiflügler) / **Pleciidae** (Bindenmücken)
- **Arthropoda** (Gliederfüßer) / **Insecta** (Insekten) / **Diptera** (Zweiflügler) / **Psychodidae** (Schmetterlingsmücken)
- **Arthropoda** (Gliederfüßer) / **Insecta** (Insekten) / **Diptera** (Zweiflügler) / **Sciaridae** (Trauermücken)
- **Arthropoda** (Gliederfüßer) / **Insecta** (Insekten) / **Diptera** (Zweiflügler) / **Thaumaleidae** (Dunkelmücken)
- **Arthropoda** (Gliederfüßer) / **Insecta** (Insekten) / **Diptera** (Zweiflügler) / **Tipulidae** (Erdschnaken, Pferdeschnaken, Schnaken)
- **Arthropoda** (Gliederfüßer) / **Insecta** (Insekten) / **Heteroptera** (Wanzen)
- **Arthropoda** (Gliederfüßer) / **Insecta** (Insekten) / **Homoptera** (Gleichflügler, Pflanzensauger) / **Aphidina sp.** (Blattläuse)
- **Arthropoda** (Gliederfüßer) / **Insecta** (Insekten) / **Homoptera** (Gleichflügler, Pflanzensauger) / **Auchenorrhyncha sp.** (Zikaden)
- **Arthropoda** (Gliederfüßer) / **Insecta** (Insekten) / **Homoptera** (Gleichflügler, Pflanzensauger) / **Psylloidea sp.** (Blattflöhe)
- **Arthropoda** (Gliederfüßer) / **Insecta** (Insekten) / **Hymenoptera** (Hautflügler) / **Apocrita sp.** (Wespen)
- **Arthropoda** (Gliederfüßer) / **Insecta** (Insekten) / **Hymenoptera** (Hautflügler) / **Symphyla sp.**
- **Arthropoda** (Gliederfüßer) / **Insecta** (Insekten) / **Mecoptera** (Schnabelfliegen) / **Panorpidae** (Skorpionsfliegen) / **Panorpa sp.**
- **Arthropoda** (Gliederfüßer) / **Insecta** (Insekten) / **Plecoptera** (Steinfliegen, Uferfliegen) / **Leuctridae** / **Leuctra sp.** (Nadel-Steinfliege)
- **Arthropoda** (Gliederfüßer) / **Insecta** (Insekten) / **Plecoptera** (Steinfliegen, Uferfliegen) / **Nemouridae**
- **Arthropoda** (Gliederfüßer) / **Insecta** (Insekten) / **Trichoptera** (Köcherfliegen)
- **Arthropoda** (Gliederfüßer) / **Insecta** (Insekten) / **Trichoptera** (Köcherfliegen) / **Glossosomatidae**
- **Arthropoda** (Gliederfüßer) / **Insecta** (Insekten) / **Trichoptera** (Köcherfliegen) / **Limnephilidae** (Köcherjungfern) / **Parachiona picicornis**
- **Arthropoda** (Gliederfüßer) / **Insecta** (Insekten) / **Trichoptera** (Köcherfliegen) / **Philopotamidae** / **Philopotamus montanus**
- **Arthropoda** (Gliederfüßer) / **Insecta** (Insekten) / **Trichoptera** (Köcherfliegen) / **Sericostomatidae** / **Sericostoma sp.**

- **Mollusca** (Weichtiere) / **Bivalvia** (Muscheln) / **Eulamellibranchiata** (Blattkiemer, Lamellenkiemer) / **Sphaeriidae** (Erbsenmuscheln, Kugelmuscheln) / **Pisidium sp.** (Erbsenmuschel)
- **Mollusca** (Weichtiere) / **Gastropoda** (Schnecken) / **Neotaenioglossa** / **Hydrobiidae** (Wasserdeckelschnecken) / **Bythinella compressa** (Rhön-Quellschnecke)
- **Mollusca** (Weichtiere) / **Gastropoda** (Schnecken) / **Stylommatophora** (Landlungenschnecken) / **Cochlicopidae** (Achatschnecken) / **Cochlicopa sp.**
- **Nemathelminthes** (Schlauchwürmer) / **Nematoda** (Fadenwürmer)
- **Plathelminthes** (Plattwürmer) / **Turbellaria** (Strudelwürmer) / **Tricladida** (Planarien, Tricladen) / **Planariidae** / **Crenobia alpina** (Alpenstrudelwurm)

5426/Q-748 Querenbergquelle 52

Quellenkartierung im Biosphärenreservat Rhön – Standard-Datenbogen

Katastrnummer	5426/Q-748		
Name der Quelle	Querenbergquelle 52		
TK 1:25.000	5426 Hilders		
Koordinaten (Gauß-Krüger; 7stellig)	r 3573802 GPS	h 5598426	NN 753
Gemarkung / Gemeinde	Seiferts	Ehrenberg (Rhön)	
Landkreis / Bundesland	Fulda	Hessen	
Naturraum	354.11	Lange Rhön	
Haupteinheit	354	Hohe Rhön	
Haupteinheitengruppe	35	Osthessisches Bergland	
Schutz	Biosphärenreservat/Naturpark/Wasserschutzgebiet		
Gefährdung der Quelle			
weitere Gefährdungsfaktoren			
Maßnahmenvorschlag			
Gestein / geologisches Kürzel	Basalt (,V)		
Art der Quelle	Sickerquelle		
Luft-/Wassertemperatur pH-Wert / Leitfähigkeit	min	14 °C / 8,9 °C	pH-Wert: 7,3 97 µS/cm
	max	14 °C / 8,9 °C	pH-Wert: 7,3 97 µS/cm
Feuchtigkeitsgrad	ständig fließend		
Bodensubstrat in der Quelle	steinig sandig, lehmig moorig		
Umgebungslage	Wald		
Art des Waldes	Erle, Rotfichte, Eberesche, Bergahorn		
Pflanzengesellschaft im direkten Quellbereich	Gegenblättriges Milzkraut, Bitteres Schaumkraut, Sumpfdotterblume, Brennessel, Schachtelhalm, Buschwindröschen, Gräser, Moose, Farne, Kleines Springkraut, Sauerampfer, Kletten-Labkraut, Giersch, Trollblume, Kälberkropf		
Bemerkungen zum Objekt			
Weitere Anmerkungen	Kleinräumiger Quellwaldbereich.		

Objektfoto



Zoologisches Arteninventar

- **Annelida** (Gliederwürmer, Ringelwürmer) / **Clitellata** (Gürtelwürmer) / **Oligochaeta** (Wenigborster)
- **Arthropoda** (Gliederfüßer) / **Arachnida** (Spinnentiere) / **Acari** (Milben) / **Hydrachnellae** (Süßwassermilben)
- **Arthropoda** (Gliederfüßer) / **Arachnida** (Spinnentiere) / **Acari** (Milben) / **Oribatida sp.**
- **Arthropoda** (Gliederfüßer) / **Arachnida** (Spinnentiere) / **Acari** (Milben) / **Phthiracaridae** (Hornmilben)
- **Arthropoda** (Gliederfüßer) / **Arachnida** (Spinnentiere) / **Araneae** (Spinnen, Webspinnen, Weberspinnen) / **Linyphiidae** (Baldachinspinnen, Deckennetzspinnen, Zwergspinnen)
- **Arthropoda** (Gliederfüßer) / **Arachnida** (Spinnentiere) / **Araneae** (Spinnen, Webspinnen, Weberspinnen) / **Linyphiidae** (Baldachinspinnen, Deckennetzspinnen, Zwergspinnen) / **Linyphia hortensis**
- **Arthropoda** (Gliederfüßer) / **Arachnida** (Spinnentiere) / **Araneae** (Spinnen, Webspinnen, Weberspinnen) / **Tetragnathidae** (Dickkieferspinnen, Kieferspinnen, Streckerspinnen) / **Metellina mengei**
- **Arthropoda** (Gliederfüßer) / **Arachnida** (Spinnentiere) / **Araneae** (Spinnen, Webspinnen, Weberspinnen) / **Theridiidae** (Haubennetzspinnen, Kugelspinnen) / **Enoplognatha ovata**
- **Arthropoda** (Gliederfüßer) / **Arachnida** (Spinnentiere) / **Araneae** (Spinnen, Webspinnen, Weberspinnen) / **Theridiidae** (Haubennetzspinnen, Kugelspinnen) / **Paidiscura pallens**

- **Arthropoda** (Gliederfüßer) / **Arachnida** (Spinnentiere) / **Opiliones** (Afterspinnen, Kanker, Weberknechte) / **Phalangiidae** (Echte Weberknechte, Schneider) / **Phalangium opilio**
- **Arthropoda** (Gliederfüßer) / **Arachnida** (Spinnentiere) / **Opiliones** (Afterspinnen, Kanker, Weberknechte) / **Phalangiidae** (Echte Weberknechte, Schneider) / **Platybunus bucephalus**
- **Arthropoda** (Gliederfüßer) / **Crustacea** (Krebse, Krebstiere) / **Copepoda** (Ruderfußkrebse) / **Cyclopidae** (Hüpfertlinge)
- **Arthropoda** (Gliederfüßer) / **Crustacea** (Krebse, Krebstiere) / **Copepoda** (Ruderfußkrebse) / **Harpacticoida sp.** (Raupenhüpfertlinge)
- **Arthropoda** (Gliederfüßer) / **Crustacea** (Krebse, Krebstiere) / **Ostracoda** (Muschelkrebse)
- **Arthropoda** (Gliederfüßer) / **Insecta** (Insekten) / **Coleoptera** (Käfer)
- **Arthropoda** (Gliederfüßer) / **Insecta** (Insekten) / **Coleoptera** (Käfer) / **Coccinellidae** (Kugelkäfer, Marienkäfer)
- **Arthropoda** (Gliederfüßer) / **Insecta** (Insekten) / **Coleoptera** (Käfer) / **Curculionidae** (Rüsselkäfer, Rüssler)
- **Arthropoda** (Gliederfüßer) / **Insecta** (Insekten) / **Coleoptera** (Käfer) / **Staphylinidae** (Kurzflügelkäfer, Kurzflügler, Raubkäfer, Raubkurzkäfer)
- **Arthropoda** (Gliederfüßer) / **Insecta** (Insekten) / **Collembola** (Springschwänze)
- **Arthropoda** (Gliederfüßer) / **Insecta** (Insekten) / **Diptera** (Zweiflügler) / **Brachycera sp.** (Fliegen)
- **Arthropoda** (Gliederfüßer) / **Insecta** (Insekten) / **Diptera** (Zweiflügler) / **Cecidomyiidae** (Gallmücken)
- **Arthropoda** (Gliederfüßer) / **Insecta** (Insekten) / **Diptera** (Zweiflügler) / **Ceratopogonidae** (Bartmücken, Gnitzen)
- **Arthropoda** (Gliederfüßer) / **Insecta** (Insekten) / **Diptera** (Zweiflügler) / **Chironomidae** (Schwarmmücken, Schwarzmücken, Zuckmücken)
- **Arthropoda** (Gliederfüßer) / **Insecta** (Insekten) / **Diptera** (Zweiflügler) / **Limoniidae** (Stelzmücken, Sumpfmücken)
- **Arthropoda** (Gliederfüßer) / **Insecta** (Insekten) / **Diptera** (Zweiflügler) / **Lonchopteridae** (Lanzenfliegen)
- **Arthropoda** (Gliederfüßer) / **Insecta** (Insekten) / **Diptera** (Zweiflügler) / **Mycetophilidae** (Pilzmücken)
- **Arthropoda** (Gliederfüßer) / **Insecta** (Insekten) / **Diptera** (Zweiflügler) / **Phoridae** (Buckelfliegen, Randnervfliegen, Rennfliegen)
- **Arthropoda** (Gliederfüßer) / **Insecta** (Insekten) / **Diptera** (Zweiflügler) / **Pleciidae** (Bindenmücken)
- **Arthropoda** (Gliederfüßer) / **Insecta** (Insekten) / **Diptera** (Zweiflügler) / **Psychodidae** (Schmetterlingsmücken)
- **Arthropoda** (Gliederfüßer) / **Insecta** (Insekten) / **Diptera** (Zweiflügler) / **Sciaridae** (Trauermücken)
- **Arthropoda** (Gliederfüßer) / **Insecta** (Insekten) / **Diptera** (Zweiflügler) / **Tipulidae** (Erdschnaken, Pferdeschnaken, Schnaken)

- **Arthropoda** (Gliederfüßer) / **Insecta** (Insekten) / **Homoptera** (Gleichflügler, Pflanzensauger) / **Aphidina sp.** (Blattläuse)
- **Arthropoda** (Gliederfüßer) / **Insecta** (Insekten) / **Hymenoptera** (Hautflügler) / **Apocrita sp.** (Wespen)
- **Arthropoda** (Gliederfüßer) / **Insecta** (Insekten) / **Hymenoptera** (Hautflügler) / **Symphyla sp.**
- **Arthropoda** (Gliederfüßer) / **Insecta** (Insekten) / **Lepidoptera** (Schmetterlinge)
- **Arthropoda** (Gliederfüßer) / **Insecta** (Insekten) / **Mecoptera** (Schnabelfliegen) / **Panorpidae** (Skorpionsfliegen) / **Panorpa sp.**
- **Arthropoda** (Gliederfüßer) / **Insecta** (Insekten) / **Plecoptera** (Steinfliegen, Uferfliegen) / **Leuctridae** / **Leuctra sp.** (Nadel-Steinfliege)
- **Arthropoda** (Gliederfüßer) / **Insecta** (Insekten) / **Plecoptera** (Steinfliegen, Uferfliegen) / **Nemouridae**
- **Arthropoda** (Gliederfüßer) / **Insecta** (Insekten) / **Trichoptera** (Köcherfliegen)
- **Arthropoda** (Gliederfüßer) / **Insecta** (Insekten) / **Trichoptera** (Köcherfliegen) / **Lepidostomatidae** / **Crunoecia irrorata**
- **Arthropoda** (Gliederfüßer) / **Insecta** (Insekten) / **Trichoptera** (Köcherfliegen) / **Philopotamidae** / **Philopotamus lucidificatus**
- **Arthropoda** (Gliederfüßer) / **Myriapoda** (Tausendfüßer, Tausendfüßler, Vielfüßer) / **Chilopoda** (Hundertfüßer, Hundertfüßler) / **Lithobiidae** (Steinläufer) / **Lithobius sp.**
- **Mollusca** (Weichtiere) / **Bivalvia** (Muscheln) / **Eulamellibranchiata** (Blattkiemer, Lamellenkiemer) / **Sphaeriidae** (Erbsenmuscheln, Kugelmuscheln) / **Pisidium sp.** (Erbsenmuschel)
- **Mollusca** (Weichtiere) / **Gastropoda** (Schnecken) / **Neotaenioglossa** / **Hydrobiidae** (Wasserdeckelschnecken) / **Bythinella compressa** (Rhön-Quellschnecke)
- **Mollusca** (Weichtiere) / **Gastropoda** (Schnecken) / **Stylommatophora** (Landlungenschnecken) / **Helicidae** (Schnirkelschnecken) / **Monachoides incarnatus** (Rötliche Laubschnecke)
- **Nemathelminthes** (Schlauchwürmer) / **Nematoda** (Fadenwürmer)
- **Plathelminthes** (Plattwürmer) / **Turbellaria** (Strudelwürmer) / **Tricladida** (Planarien, Tricladen) / **Planariidae** / **Crenobia alpina** (Alpenstrudelwurm)

5426/Q-749 Dreibrunnen, Überlauf

Quellenkartierung im Biosphärenreservat Rhön – Standard-Datenbogen

Katasternummer	5426/Q-749			
Name der Quelle	Dreibrunnen, Überlauf			
TK 1:25.000	5426 Hilders			
Koordinaten (Gauß-Krüger; 7stellig)	r 3573722 GPS	h 5598693	NN 693	
Gemarkung / Gemeinde	Seiferts	Ehrenberg (Rhön)		
Landkreis / Bundesland	Fulda	Hessen		
Naturraum	354.11	Lange Rhön		
Haupteinheit	354	Hohe Rhön		
Haupteinheitengruppe	35	Osthessisches Bergland		
Schutz	Biosphärenreservat/Naturpark			
Gefährdung der Quelle	Wasserentnahme Gewässerausbau/Verrohrung			
weitere Gefährdungsfaktoren				
Maßnahmenvorschlag	Rückbau der Quelfassung, falls diese nicht mehr für die Wasserversorgung genutzt wird.			
Gestein / geologisches Kürzel	Basalt (,V)			
Art der Quelle	Gefaßte Quelle			
Luft-/Wassertemperatur pH-Wert / Leitfähigkeit	min	14,6 °C / 10,7 °C	pH-Wert: 7	204 µS/cm
	max	14,6 °C / 10,7 °C	pH-Wert: 7	204 µS/cm
Feuchtigkeitsgrad	fällt zeitweise trocken			
Bodensubstrat in der Quelle	steinig sandig, lehmig			
Umgebungslage	Wiesengelände			
Art des Waldes				
Pflanzengesellschaft im direkten Quellbereich	Weide, Gräser, Moose, Brennessel, Ampfer, Löwenzahn, Kratzdistel			
Bemerkungen zum Objekt				
Weitere Anmerkungen				

5426/Q-749 Dreibrunnen, Überlauf

Objektfoto



Zoologisches Arteninventar

- **Annelida** (Gliederwürmer, Ringelwürmer) / **Clitellata** (Gürtelwürmer) / **Oligochaeta** (Wenigborster)
- **Arthropoda** (Gliederfüßer) / **Arachnida** (Spinnentiere) / **Acari** (Milben) / **Hydrachnellae** (Süßwassermilben)
- **Arthropoda** (Gliederfüßer) / **Arachnida** (Spinnentiere) / **Acari** (Milben) / **Ixodidae** (Schildzecken)
- **Arthropoda** (Gliederfüßer) / **Arachnida** (Spinnentiere) / **Acari** (Milben) / **Oribatida sp.**
- **Arthropoda** (Gliederfüßer) / **Arachnida** (Spinnentiere) / **Araneae** (Spinnen, Webspinnen, Weberspinnen) / **Araneidae** (Kreuzspinnen, Radnetzspinnen) / **Araniella ophisthographa**
- **Arthropoda** (Gliederfüßer) / **Arachnida** (Spinnentiere) / **Araneae** (Spinnen, Webspinnen, Weberspinnen) / **Linyphiidae** (Baldachinspinnen, Decknetzspinnen, Zwergspinnen) / **Microlinyphia pusilla**

- **Arthropoda** (Gliederfüßer) / **Arachnida** (Spinnentiere) / **Araneae** (Spinnen, Webspinnen, Weberspinnen) / **Theridiidae** (Haubennetzspinnen, Kugelspinnen) / **Neottiura bimaculata**
- **Arthropoda** (Gliederfüßer) / **Arachnida** (Spinnentiere) / **Opiliones** (Afterspinnen, Kanker, Weberknechte) / **Phalangiidae** (Echte Weberknechte, Schneider) / **Rilaena triangularis**
- **Arthropoda** (Gliederfüßer) / **Crustacea** (Krebse, Krebstiere) / **Copepoda** (Ruderfußkrebse) / **Cyclopidae** (Hüpfelinge)
- **Arthropoda** (Gliederfüßer) / **Crustacea** (Krebse, Krebstiere) / **Copepoda** (Ruderfußkrebse) / **Harpacticoida sp.** (Raupenhüpfelinge)
- **Arthropoda** (Gliederfüßer) / **Crustacea** (Krebse, Krebstiere) / **Isopoda** (Asseln) / **Trichoniscidae** (Zwergasseln) / **Trichoniscus sp.**
- **Arthropoda** (Gliederfüßer) / **Crustacea** (Krebse, Krebstiere) / **Ostracoda** (Muschelkrebse)
- **Arthropoda** (Gliederfüßer) / **Insecta** (Insekten) / **Blattariae** (Schaben)
- **Arthropoda** (Gliederfüßer) / **Insecta** (Insekten) / **Caelifera** (Feldheuschrecken) / **Acrididae** (Feldheuschrecken) / **Chorthippus parallelus** (Gemeiner Grashüpfer)
- **Arthropoda** (Gliederfüßer) / **Insecta** (Insekten) / **Coleoptera** (Käfer)
- **Arthropoda** (Gliederfüßer) / **Insecta** (Insekten) / **Coleoptera** (Käfer) / **Curculionidae** (Rüsselkäfer, Rüssler)
- **Arthropoda** (Gliederfüßer) / **Insecta** (Insekten) / **Coleoptera** (Käfer) / **Elateridae** (Schmiede, Schnellkäfer)
- **Arthropoda** (Gliederfüßer) / **Insecta** (Insekten) / **Coleoptera** (Käfer) / **Hydrophilidae** (Wasserfreunde, Wasserkäfer) / **Anacaena sp.**
- **Arthropoda** (Gliederfüßer) / **Insecta** (Insekten) / **Collembola** (Springschwänze)
- **Arthropoda** (Gliederfüßer) / **Insecta** (Insekten) / **Dermaptera** (Ohrenkriecher, Ohrflitzen, Ohrwürmer)
- **Arthropoda** (Gliederfüßer) / **Insecta** (Insekten) / **Diptera** (Zweiflügler) / **Bibionidae** (Haarmücken, Märzfliegen)
- **Arthropoda** (Gliederfüßer) / **Insecta** (Insekten) / **Diptera** (Zweiflügler) / **Brachycera sp.** (Fliegen)
- **Arthropoda** (Gliederfüßer) / **Insecta** (Insekten) / **Diptera** (Zweiflügler) / **Cecidomyiidae** (Gallmücken)
- **Arthropoda** (Gliederfüßer) / **Insecta** (Insekten) / **Diptera** (Zweiflügler) / **Ceratopogonidae** (Bartmücken, Gnitzen) / **Bezzia sp.**
- **Arthropoda** (Gliederfüßer) / **Insecta** (Insekten) / **Diptera** (Zweiflügler) / **Chironomidae** (Schwarmmücken, Schwarzmücken, Zuckmücken)
- **Arthropoda** (Gliederfüßer) / **Insecta** (Insekten) / **Diptera** (Zweiflügler) / **Lonchopteridae** (Lanzenfliegen)
- **Arthropoda** (Gliederfüßer) / **Insecta** (Insekten) / **Diptera** (Zweiflügler) / **Nematocera sp.** (Mücken)
- **Arthropoda** (Gliederfüßer) / **Insecta** (Insekten) / **Diptera** (Zweiflügler) / **Sciaridae** (Trauermücken)

- **Arthropoda** (Gliederfüßer) / **Insecta** (Insekten) / **Diptera** (Zweiflügler) / **Tipulidae** (Erdschnaken, Pferdeschnaken, Schnaken)
- **Arthropoda** (Gliederfüßer) / **Insecta** (Insekten) / **Ensifera** (Langfühlerschrecken) / **Phaneropteridae** (Sichelschrecken) / **Isophya kraussii** (Plumpschrecke)
- **Arthropoda** (Gliederfüßer) / **Insecta** (Insekten) / **Ensifera** (Langfühlerschrecken) / **Tettigoniidae** (Singschrecken) / **Pholidoptera griseoptera** (Gewöhnliche Strauchschrecke)
- **Arthropoda** (Gliederfüßer) / **Insecta** (Insekten) / **Ensifera** (Langfühlerschrecken) / **Tettigoniidae** (Singschrecken) / **Tettigonia cantans** (Zwitscher-Heupferd)
- **Arthropoda** (Gliederfüßer) / **Insecta** (Insekten) / **Homoptera** (Gleichflügler, Pflanzensauger) / **Aphidina sp.** (Blattläuse)
- **Arthropoda** (Gliederfüßer) / **Insecta** (Insekten) / **Homoptera** (Gleichflügler, Pflanzensauger) / **Auchenorrhyncha sp.** (Zikaden)
- **Arthropoda** (Gliederfüßer) / **Insecta** (Insekten) / **Hymenoptera** (Hautflügler) / **Apocrita sp.** (Wespen)
- **Arthropoda** (Gliederfüßer) / **Insecta** (Insekten) / **Hymenoptera** (Hautflügler) / **Formicidae** (Ameisen)
- **Arthropoda** (Gliederfüßer) / **Insecta** (Insekten) / **Lepidoptera** (Schmetterlinge)
- **Arthropoda** (Gliederfüßer) / **Insecta** (Insekten) / **Mecoptera** (Schnabelfliegen) / **Panorpidae** (Skorpionsfliegen) / **Panorpa sp.**
- **Arthropoda** (Gliederfüßer) / **Insecta** (Insekten) / **Plecoptera** (Steinfliegen, Uferfliegen) / **Nemouridae**
- **Arthropoda** (Gliederfüßer) / **Insecta** (Insekten) / **Thysanoptera** (Blasenfüße, Fransenflügler, Thripse)
- **Mollusca** (Weichtiere) / **Gastropoda** (Schnecken) / **Stylommatophora** (Landlungenschnecken) / **Succineidae** (Bernsteinschnecken)

5426/Q-750 Sickerquelle 1 am Dreibrunnen

Quellenkartierung im Biosphärenreservat Rhön – Standard-Datenbogen

Katasternummer	5426/Q-750			
Name der Quelle	Sickerquelle 1 am Dreibrunnen			
TK 1:25.000	5426 Hilders			
Koordinaten (Gauß-Krüger; 7stellig)	r 3573728 GPS	h 5598693	NN 693	
Gemarkung / Gemeinde	Seiferts	Ehrenberg (Rhön)		
Landkreis / Bundesland	Fulda	Hessen		
Naturraum	354.11	Lange Rhön		
Haupteinheit	354	Hohe Rhön		
Haupteinheitengruppe	35	Osthessisches Bergland		
Schutz	Biosphärenreservat/Naturpark			
Gefährdung der Quelle				
weitere Gefährdungsfaktoren				
Maßnahmenvorschlag				
Gestein / geologisches Kürzel	Basalt (,V)			
Art der Quelle	Sickerquelle			
Luft-/Wassertemperatur pH-Wert / Leitfähigkeit	min	15,7 °C / 8,3 °C	pH-Wert: 6,9	135 µS/cm
	max	15,7 °C / 8,3 °C	pH-Wert: 6,9	135 µS/cm
Feuchtigkeitsgrad	ständig feucht			
Bodensubstrat in der Quelle	steinig sandig, lehmig			
Umgebungslage	Wiesengelände			
Art des Waldes				
Pflanzengesellschaft im direkten Quellbereich	Weide, Bitteres Schaumkraut, Bachbunge, Brennessel, Hahnenfuß, Sumpf-Vergißmeinnicht, Ampfer, Gräser, Moose, Binse, Gegenblättriges Milzkraut			
Bemerkungen zum Objekt				
Weitere Anmerkungen				

5426/Q-750 Sickerquelle 1 am Dreibrunnen

Objektfoto



Zoologisches Arteninventar

- **Annelida** (Gliederwürmer, Ringelwürmer) / **Clitellata** (Gürtelwürmer) / **Oligochaeta** (Wenigborster)
- **Arthropoda** (Gliederfüßer) / **Arachnida** (Spinnentiere) / **Acari** (Milben)
- **Arthropoda** (Gliederfüßer) / **Arachnida** (Spinnentiere) / **Araneae** (Spinnen, Webspinnen, Weberspinnen) / **Clubionidae** (Röhrenspinnen, Sackspinnen) / **Clubiona terrestris**
- **Arthropoda** (Gliederfüßer) / **Arachnida** (Spinnentiere) / **Araneae** (Spinnen, Webspinnen, Weberspinnen) / **Linyphiidae** (Baldachinspinnen, Decknetzspinnen, Zwergspinnen) / **Tapinocyba insecta**
- **Arthropoda** (Gliederfüßer) / **Arachnida** (Spinnentiere) / **Opiliones** (Afterspinnen, Kanker, Weberknechte) / **Phalangidae** (Echte Weberknechte, Schneider) / **Oligolophinae sp.**
- **Arthropoda** (Gliederfüßer) / **Arachnida** (Spinnentiere) / **Opiliones** (Afterspinnen, Kanker, Weberknechte) / **Phalangidae** (Echte Weberknechte, Schneider) / **Rilaena triangularis**
- **Arthropoda** (Gliederfüßer) / **Crustacea** (Krebse, Krebstiere) / **Copepoda** (Ruderfußkrebse) / **Cyclopidae** (Hüpfertlinge)
- **Arthropoda** (Gliederfüßer) / **Crustacea** (Krebse, Krebstiere) / **Copepoda** (Ruderfußkrebse) / **Harpacticoida sp.** (Raupenhüpfertlinge)
- **Arthropoda** (Gliederfüßer) / **Crustacea** (Krebse, Krebstiere) / **Ostracoda** (Muschelkrebse)
- **Arthropoda** (Gliederfüßer) / **Insecta** (Insekten) / **Coleoptera** (Käfer)

- **Arthropoda** (Gliederfüßer) / **Insecta** (Insekten) / **Coleoptera** (Käfer) / **Curculionidae** (Rüsselkäfer, Rüssler)
- **Arthropoda** (Gliederfüßer) / **Insecta** (Insekten) / **Coleoptera** (Käfer) / **Staphylinidae** (Kurzflügelkäfer, Kurzflügler, Raubkäfer, Raubkurzkäfer)
- **Arthropoda** (Gliederfüßer) / **Insecta** (Insekten) / **Collembola** (Springschwänze)
- **Arthropoda** (Gliederfüßer) / **Insecta** (Insekten) / **Diptera** (Zweiflügler) / **Bibionidae** (Haarmücken, Märzfliegen)
- **Arthropoda** (Gliederfüßer) / **Insecta** (Insekten) / **Diptera** (Zweiflügler) / **Brachycera sp.** (Fliegen)
- **Arthropoda** (Gliederfüßer) / **Insecta** (Insekten) / **Diptera** (Zweiflügler) / **Chironomidae** (Schwarmmücken, Schwarzmücken, Zuckmücken)
- **Arthropoda** (Gliederfüßer) / **Insecta** (Insekten) / **Diptera** (Zweiflügler) / **Lonchopteridae** (Lanzenfliegen)
- **Arthropoda** (Gliederfüßer) / **Insecta** (Insekten) / **Diptera** (Zweiflügler) / **Sciaridae** (Trauermücken)
- **Arthropoda** (Gliederfüßer) / **Insecta** (Insekten) / **Diptera** (Zweiflügler) / **Tipulidae** (Erdschnaken, Pferdeschnaken, Schnaken)
- **Arthropoda** (Gliederfüßer) / **Insecta** (Insekten) / **Heteroptera** (Wanzen)
- **Arthropoda** (Gliederfüßer) / **Insecta** (Insekten) / **Homoptera** (Gleichflügler, Pflanzensauger) / **Aphidina sp.** (Blattläuse)
- **Arthropoda** (Gliederfüßer) / **Insecta** (Insekten) / **Homoptera** (Gleichflügler, Pflanzensauger) / **Auchenorrhyncha sp.** (Zikaden)
- **Arthropoda** (Gliederfüßer) / **Insecta** (Insekten) / **Hymenoptera** (Hautflügler) / **Apocrita sp.** (Wespen)
- **Arthropoda** (Gliederfüßer) / **Insecta** (Insekten) / **Hymenoptera** (Hautflügler) / **Symphyla sp.**
- **Arthropoda** (Gliederfüßer) / **Insecta** (Insekten) / **Lepidoptera** (Schmetterlinge)
- **Arthropoda** (Gliederfüßer) / **Insecta** (Insekten) / **Plecoptera** (Steinfliegen, Uferfliegen) / **Nemouridae**
- **Arthropoda** (Gliederfüßer) / **Insecta** (Insekten) / **Trichoptera** (Köcherfliegen)
- **Arthropoda** (Gliederfüßer) / **Insecta** (Insekten) / **Trichoptera** (Köcherfliegen) / **Limnephilidae** (Köcherjungfern) / **Parachiona picicornis**
- **Arthropoda** (Gliederfüßer) / **Insecta** (Insekten) / **Trichoptera** (Köcherfliegen) / **Sericostomatidae** / **Sericostoma sp.**
- **Arthropoda** (Gliederfüßer) / **Myriapoda** (Tausendfüßer, Tausendfüßler, Vielfüßer) / **Diplopoda** (Doppelfüßer, Doppelfüßler) / **Julidae** (Schnurfüßer)
- **Mollusca** (Weichtiere) / **Gastropoda** (Schnecken) / **Stylommatophora** (Landlungenschnecken) / **Arionidae** (Wegschnecken) / **Arion ater** (Große Wegschnecke)
- **Mollusca** (Weichtiere) / **Gastropoda** (Schnecken) / **Stylommatophora** (Landlungenschnecken) / **Succineidae** (Bernsteinschnecken)

5426/Q-751 Sickerquelle 2 am Dreibrunnen

Quellenkartierung im Biosphärenreservat Rhön – Standard-Datenbogen

Katastrnummer	5426/Q-751		
Name der Quelle	Sickerquelle 2 am Dreibrunnen		
TK 1:25.000	5426 Hilders		
Koordinaten (Gauß-Krüger; 7stellig)	r 3573696 GPS	h 5598699	NN 692
Gemarkung / Gemeinde	Seiferts	Ehrenberg (Rhön)	
Landkreis / Bundesland	Fulda	Hessen	
Naturraum	354.11	Lange Rhön	
Haupteinheit	354	Hohe Rhön	
Haupteinheitengruppe	35	Osthessisches Bergland	
Schutz	Biosphärenreservat/Naturpark		
Gefährdung der Quelle			
weitere Gefährdungsfaktoren			
Maßnahmenvorschlag			
Gestein / geologisches Kürzel	Basalt (,V)		
Art der Quelle	Sickerquelle		
Luft-/Wassertemperatur pH-Wert / Leitfähigkeit	min	15,4 °C / 12 °C	pH-Wert: 7,5 129 µS/cm
	max	15,4 °C / 12 °C	pH-Wert: 7,5 129 µS/cm
Feuchtigkeitsgrad	ständig feucht		
Bodensubstrat in der Quelle	steinig sandig, lehmig		
Umgebungslage	Wiesengelände		
Art des Waldes			
Pflanzengesellschaft im direkten Quellbereich	Bachbunge, Kleine Wasserlinse, Frauenmantel, Spitzwegerich, Sauerklee, Lupine, Bitteres Schaumkraut, Bachbunge, Brennessel, Hahnenfuß, Sumpf-Vergißmeinnicht, Ampfer, Gräser, Moose, Binse, Gegenblättriges Milzkraut		
Bemerkungen zum Objekt			
Weitere Anmerkungen			

5426/Q-751 Sickerquelle 2 am Dreibrunnen

Objektfoto



Zoologisches Arteninventar

- **Annelida** (Gliederwürmer, Ringelwürmer) / **Clitellata** (Gürtelwürmer) / **Oligochaeta** (Wenigborster)
- **Arthropoda** (Gliederfüßer) / **Arachnida** (Spinnentiere) / **Araneae** (Spinnen, Webspinnen, Weberspinnen) / **Araneidae** (Kreuzspinnen, Radnetzspinnen) / **Aculepeira ceropegia** (Eichblatt-Radspinne)
- **Arthropoda** (Gliederfüßer) / **Arachnida** (Spinnentiere) / **Araneae** (Spinnen, Webspinnen, Weberspinnen) / **Linyphiidae** (Baldachinspinnen, Deckennetzspinnen, Zwergspinnen) / **Erigone atra**
- **Arthropoda** (Gliederfüßer) / **Arachnida** (Spinnentiere) / **Araneae** (Spinnen, Webspinnen, Weberspinnen) / **Lycosidae** (Wolfsspinnen) / **Pardosa amentata**
- **Arthropoda** (Gliederfüßer) / **Arachnida** (Spinnentiere) / **Opiliones** (Afterspinnen, Kanker, Weberknechte) / **Phalangidae** (Echte Weberknechte, Schneider)

- **Arthropoda** (Gliederfüßer) / **Crustacea** (Krebse, Krebstiere) / **Copepoda** (Ruderfußkrebse) / **Cyclopidae** (Hüpfertlinge)
- **Arthropoda** (Gliederfüßer) / **Crustacea** (Krebse, Krebstiere) / **Ostracoda** (Muschelkrebse)
- **Arthropoda** (Gliederfüßer) / **Insecta** (Insekten) / **Coleoptera** (Käfer)
- **Arthropoda** (Gliederfüßer) / **Insecta** (Insekten) / **Coleoptera** (Käfer) / **Curculionidae** (Rüsselkäfer, Rüssler)
- **Arthropoda** (Gliederfüßer) / **Insecta** (Insekten) / **Coleoptera** (Käfer) / **Hydrophilidae** (Wasserfreunde, Wasserkäfer) / **Helophorus sp.**
- **Arthropoda** (Gliederfüßer) / **Insecta** (Insekten) / **Collembola** (Springschwänze)
- **Arthropoda** (Gliederfüßer) / **Insecta** (Insekten) / **Diptera** (Zweiflügler)
- **Arthropoda** (Gliederfüßer) / **Insecta** (Insekten) / **Diptera** (Zweiflügler) / **Bibionidae** (Haarmücken, Märzfliegen)
- **Arthropoda** (Gliederfüßer) / **Insecta** (Insekten) / **Diptera** (Zweiflügler) / **Brachycera sp.** (Fliegen)
- **Arthropoda** (Gliederfüßer) / **Insecta** (Insekten) / **Diptera** (Zweiflügler) / **Cecidomyiidae** (Gallmücken)
- **Arthropoda** (Gliederfüßer) / **Insecta** (Insekten) / **Diptera** (Zweiflügler) / **Chironomidae** (Schwarmmücken, Schwarzmücken, Zuckmücken)
- **Arthropoda** (Gliederfüßer) / **Insecta** (Insekten) / **Diptera** (Zweiflügler) / **Limoniidae** (Stelzmücken, Sumpfmücken)
- **Arthropoda** (Gliederfüßer) / **Insecta** (Insekten) / **Diptera** (Zweiflügler) / **Lonchopteridae** (Lanzenfliegen)
- **Arthropoda** (Gliederfüßer) / **Insecta** (Insekten) / **Diptera** (Zweiflügler) / **Mycetophilidae** (Pilzmücken)
- **Arthropoda** (Gliederfüßer) / **Insecta** (Insekten) / **Diptera** (Zweiflügler) / **Phoridae** (Buckelfliegen, Randnervfliegen, Rennfliegen)
- **Arthropoda** (Gliederfüßer) / **Insecta** (Insekten) / **Diptera** (Zweiflügler) / **Sciaridae** (Trauermücken)
- **Arthropoda** (Gliederfüßer) / **Insecta** (Insekten) / **Diptera** (Zweiflügler) / **Sepsidae** (Schwingfliegen)
- **Arthropoda** (Gliederfüßer) / **Insecta** (Insekten) / **Diptera** (Zweiflügler) / **Syrphidae** (Schwebfliegen)
- **Arthropoda** (Gliederfüßer) / **Insecta** (Insekten) / **Diptera** (Zweiflügler) / **Tipulidae** (Erdschnaken, Pferdeschnaken, Schnaken)
- **Arthropoda** (Gliederfüßer) / **Insecta** (Insekten) / **Ensifera** (Langfühlerschrecken) / **Tettigoniidae** (Singschrecken) / **Metrioptera roeseli** (Roesels Beißschrecke)
- **Arthropoda** (Gliederfüßer) / **Insecta** (Insekten) / **Heteroptera** (Wanzen)
- **Arthropoda** (Gliederfüßer) / **Insecta** (Insekten) / **Heteroptera** (Wanzen) / **Gerridae** / **Gerris sp.**
- **Arthropoda** (Gliederfüßer) / **Insecta** (Insekten) / **Homoptera** (Gleichflügler, Pflanzensauger) / **Aphidina sp.** (Blattläuse)

- **Arthropoda** (Gliederfüßer) / **Insecta** (Insekten) / **Homoptera** (Gleichflügler, Pflanzensauger) / **Auchenorrhyncha sp.** (Zikaden)
- **Arthropoda** (Gliederfüßer) / **Insecta** (Insekten) / **Hymenoptera** (Hautflügler) / **Apocrita sp.** (Wespen)
- **Arthropoda** (Gliederfüßer) / **Insecta** (Insekten) / **Hymenoptera** (Hautflügler) / **Formicidae** (Ameisen)
- **Arthropoda** (Gliederfüßer) / **Insecta** (Insekten) / **Mecoptera** (Schnabelfliegen) / **Panorpidae** (Skorpionsfliegen) / **Panorpa sp.**
- **Arthropoda** (Gliederfüßer) / **Insecta** (Insekten) / **Thysanoptera** (Blasenfüße, Fransenflügler, Thripse)
- **Mollusca** (Weichtiere) / **Bivalvia** (Muscheln) / **Eulamellibranchiata** (Blattkiemer, Lamellenkiemer) / **Sphaeriidae** (Erbsenmuscheln, Kugelmuscheln) / **Pisidium sp.** (Erbsenmuschel)
- **Nemathelminthes** (Schlauchwürmer) / **Nematoda** (Fadenwürmer)
- **Vertebrata** (Wirbeltiere) / **Amphibia** (Amphibien, Lurche) / **Anura** (Froschlurche) / **Ranidae** (Echte Frösche) / **Rana temporaria** (Grasfrosch)

5426/Q-752 Sickerquelle 3 am Dreibrunnen

Quellenkartierung im Biosphärenreservat Rhön – Standard-Datenbogen

Katasternummer	5426/Q-752			
Name der Quelle	Sickerquelle 3 am Dreibrunnen			
TK 1:25.000	5426 Hilders			
Koordinaten (Gauß-Krüger; 7stellig)	r 3573756 GPS	h 5598714	NN 692	
Gemarkung / Gemeinde	Seiferts	Ehrenberg (Rhön)		
Landkreis / Bundesland	Fulda	Hessen		
Naturraum	354.11	Lange Rhön		
Haupteinheit	354	Hohe Rhön		
Haupteinheitengruppe	35	Osthessisches Bergland		
Schutz	Biosphärenreservat/Naturpark			
Gefährdung der Quelle				
weitere Gefährdungsfaktoren				
Maßnahmenvorschlag				
Gestein / geologisches Kürzel	Basalt (,V)			
Art der Quelle	Sickerquelle Sumpfquelle			
Luft-/Wassertemperatur pH-Wert / Leitfähigkeit	min	19,3 °C / 9,5 °C	pH-Wert: 7	118 µS/cm
	max	19,3 °C / 9,5 °C	pH-Wert: 7	118 µS/cm
Feuchtigkeitsgrad	ständig fließend			
Bodensubstrat in der Quelle	steinig sandig, lehmig moorig			
Umgebungslage	Wiesengelände			
Art des Waldes				
Pflanzengesellschaft im direkten Quellbereich	Bachbunge, Kleine Wasserlinse, Frauenmantel, Spitzwegerich, Sauerklee, Lupine, Bitteres Schaumkraut, Bachbunge, Brennessel, Hahnenfuß, Sumpf-Vergißmeinnicht, Ampfer, Gräser, Moose, Binse, Gegenblättriges Milzkraut, Wollgras, Baldrian, Fünffingerkraut, Seggen			
Bemerkungen zum Objekt				
Weitere Anmerkungen				

5426/Q-752 Sickerquelle 3 am Dreibrunnen

Objektfoto



Zoologisches Arteninventar

- **Annelida** (Gliederwürmer, Ringelwürmer) / **Clitellata** (Gürtelwürmer) / **Oligochaeta** (Wenigborster)
- **Arthropoda** (Gliederfüßer) / **Arachnida** (Spinnentiere) / **Araneae** (Spinnen, Webspinnen, Weberspinnen) / **Araneidae** (Kreuzspinnen, Radnetzspinnen) / **Aculepeira ceropegia** (Eichblatt-Radspinne)
- **Arthropoda** (Gliederfüßer) / **Arachnida** (Spinnentiere) / **Araneae** (Spinnen, Webspinnen, Weberspinnen) / **Linyphiidae** (Baldachinspinnen, Deckennetzspinnen, Zwergspinnen) / **Erigone atra**
- **Arthropoda** (Gliederfüßer) / **Arachnida** (Spinnentiere) / **Araneae** (Spinnen, Webspinnen, Weberspinnen) / **Tetragnathidae** (Dickkieferspinnen, Kieferspinnen, Streckerspinnen) / **Tetragnatha extensa** (Langgestreckte Streckerspinne)
- **Arthropoda** (Gliederfüßer) / **Arachnida** (Spinnentiere) / **Araneae** (Spinnen, Webspinnen, Weberspinnen) / **Thomisidae** (Krabbenspinnen) / **Xysticus cristatus**

- **Arthropoda** (Gliederfüßer) / **Arachnida** (Spinnentiere) / **Opiliones** (Afterspinnen, Kanker, Weberknechte) / **Phalangiidae** (Echte Weberknechte, Schneider)
- **Arthropoda** (Gliederfüßer) / **Crustacea** (Krebse, Krebstiere) / **Copepoda** (Ruderfußkrebse) / **Cyclopidae** (Hüpfertlinge)
- **Arthropoda** (Gliederfüßer) / **Crustacea** (Krebse, Krebstiere) / **Ostracoda** (Muschelkrebse)
- **Arthropoda** (Gliederfüßer) / **Insecta** (Insekten) / **Caelifera** (Feldheuschrecken) / **Acrididae** (Feldheuschrecken) / **Chorthippus dorsatus**
- **Arthropoda** (Gliederfüßer) / **Insecta** (Insekten) / **Coleoptera** (Käfer)
- **Arthropoda** (Gliederfüßer) / **Insecta** (Insekten) / **Coleoptera** (Käfer) / **Curculionidae** (Rüsselkäfer, Rüssler)
- **Arthropoda** (Gliederfüßer) / **Insecta** (Insekten) / **Coleoptera** (Käfer) / **Dytiscidae** (Echte Schwimmkäfer, Schwimmkäfer) / **Agabus sp.**
- **Arthropoda** (Gliederfüßer) / **Insecta** (Insekten) / **Coleoptera** (Käfer) / **Elateridae** (Schmiede, Schnellkäfer)
- **Arthropoda** (Gliederfüßer) / **Insecta** (Insekten) / **Coleoptera** (Käfer) / **Staphylinidae** (Kurzflügelkäfer, Kurzflügler, Raubkäfer, Raubkurzkäfer)
- **Arthropoda** (Gliederfüßer) / **Insecta** (Insekten) / **Diptera** (Zweiflügler) / **Bibionidae** (Haarmücken, Märzfliegen)
- **Arthropoda** (Gliederfüßer) / **Insecta** (Insekten) / **Diptera** (Zweiflügler) / **Brachycera sp.** (Fliegen)
- **Arthropoda** (Gliederfüßer) / **Insecta** (Insekten) / **Diptera** (Zweiflügler) / **Chironomidae** (Schwarmmücken, Schwarzmücken, Zuckmücken)
- **Arthropoda** (Gliederfüßer) / **Insecta** (Insekten) / **Diptera** (Zweiflügler) / **Limoniidae** (Stelzmücken, Sumpfmücken)
- **Arthropoda** (Gliederfüßer) / **Insecta** (Insekten) / **Diptera** (Zweiflügler) / **Lonchopteridae** (Lanzenfliegen)
- **Arthropoda** (Gliederfüßer) / **Insecta** (Insekten) / **Diptera** (Zweiflügler) / **Pediciidae** (Stelzmücken) / **Pedicia rivosa**
- **Arthropoda** (Gliederfüßer) / **Insecta** (Insekten) / **Diptera** (Zweiflügler) / **Phoridae** (Buckelfliegen, Randnervfliegen, Rennfliegen)
- **Arthropoda** (Gliederfüßer) / **Insecta** (Insekten) / **Diptera** (Zweiflügler) / **Psychodidae** (Schmetterlingsmücken)
- **Arthropoda** (Gliederfüßer) / **Insecta** (Insekten) / **Diptera** (Zweiflügler) / **Sciaridae** (Trauermücken)
- **Arthropoda** (Gliederfüßer) / **Insecta** (Insekten) / **Diptera** (Zweiflügler) / **Sepsidae** (Schwingfliegen)
- **Arthropoda** (Gliederfüßer) / **Insecta** (Insekten) / **Diptera** (Zweiflügler) / **Syrphidae** (Schwebfliegen)
- **Arthropoda** (Gliederfüßer) / **Insecta** (Insekten) / **Diptera** (Zweiflügler) / **Tipulidae** (Erdschnaken, Pferdeschnaken, Schnaken)

- **Arthropoda** (Gliederfüßer) / **Insecta** (Insekten) / **Ensifera** (Langfühlerschrecken) / **Tettigoniidae** (Singschrecken) / **Metrioptera roeseli** (Roesels Beißschrecke)
- **Arthropoda** (Gliederfüßer) / **Insecta** (Insekten) / **Heteroptera** (Wanzen)
- **Arthropoda** (Gliederfüßer) / **Insecta** (Insekten) / **Heteroptera** (Wanzen) / **Gerridae** / **Gerris sp.**
- **Arthropoda** (Gliederfüßer) / **Insecta** (Insekten) / **Homoptera** (Gleichflügler, Pflanzensauger) / **Auchenorrhyncha sp.** (Zikaden)
- **Arthropoda** (Gliederfüßer) / **Insecta** (Insekten) / **Hymenoptera** (Hautflügler) / **Apocrita sp.** (Wespen)
- **Arthropoda** (Gliederfüßer) / **Insecta** (Insekten) / **Hymenoptera** (Hautflügler) / **Formicidae** (Ameisen)
- **Mollusca** (Weichtiere) / **Bivalvia** (Muscheln) / **Eulamellibranchiata** (Blattkiemer, Lamellenkiemer) / **Sphaeriidae** (Erbsenmuscheln, Kugelmuscheln) / **Pisidium sp.** (Erbsenmuschel)
- **Mollusca** (Weichtiere) / **Gastropoda** (Schnecken) / **Basommatophora** (Süßwasserlungenschnecken, Wasserlungenschnecken) / **Lymnaeidae** (Schlammschnecken)
- **Mollusca** (Weichtiere) / **Gastropoda** (Schnecken) / **Neotaenioglossa** / **Hydrobiidae** (Wasserdeckelschnecken) / **Bythinella compressa** (Rhön-Quellschnecke)
- **Mollusca** (Weichtiere) / **Gastropoda** (Schnecken) / **Stylommatophora** (Landlungenschnecken) / **Succineidae** (Bernsteinschnecken)
- **Vertebrata** (Wirbeltiere) / **Amphibia** (Amphibien, Lurche) / **Anura** (Froschlurche) / **Ranidae** (Echte Frösche) / **Rana temporaria** (Grasfrosch)

5426/Q-753 Sickerquelle 4 am Dreibrunnen

Quellenkartierung im Biosphärenreservat Rhön – Standard-Datenbogen

Katasternummer	5426/Q-753			
Name der Quelle	Sickerquelle 4 am Dreibrunnen			
TK 1:25.000	5426 Hilders			
Koordinaten (Gauß-Krüger; 7stellig)	r 3573772	h 5598729	NN 692	
	GPS			
Gemarkung / Gemeinde	Seiferts		Ehrenberg (Rhön)	
Landkreis / Bundesland	Fulda		Hessen	
Naturraum	354.11	Lange Rhön		
Haupteinheit	354	Hohe Rhön		
Haupteinheitengruppe	35	Osthessisches Bergland		
Schutz	Biosphärenreservat/Naturpark			
Gefährdung der Quelle				
weitere Gefährdungsfaktoren				
Maßnahmenvorschlag				
Gestein / geologisches Kürzel	Basalt (,V)			
Art der Quelle	Sickerquelle Sumpfquelle			
Luft-/Wassertemperatur pH-Wert / Leitfähigkeit	min	19,6 °C / 9,8 °C	pH-Wert: 7,3	122 µS/cm
	max	19,6 °C / 9,8 °C	pH-Wert: 7,3	122 µS/cm
Feuchtigkeitsgrad	ständig fließend			
Bodensubstrat in der Quelle	steinig sandig, lehmig moorig			
Umgebungslage	Wiesengelände			
Art des Waldes				
Pflanzengesellschaft im direkten Quellbereich	Bachbunge, Kleine Wasserlinse, Frauenmantel, Spitzwegerich, Sauerklee, Lupine, Bitteres Schaumkraut, Bachbunge, Brennessel, Hahnenfuß, Sumpf-Vergißmeinnicht, Ampfer, Gräser, Moose, Binse, Gegenblättriges Milzkraut, Wollgras, Baldrian, Fünffingerkraut, Seggen, Quellkraut, Kieselalgen			
Bemerkungen zum Objekt				
Weitere Anmerkungen				

5426/Q-753 Sickerquelle 4 am Dreibrunnen

Objektfoto



Zoologisches Arteninventar

- **Annelida** (Gliederwürmer, Ringelwürmer) / **Clitellata** (Gürtelwürmer) / **Oligochaeta** (Wenigborster)
- **Arthropoda** (Gliederfüßer) / **Arachnida** (Spinnentiere) / **Araneae** (Spinnen, Webespinnen, Weberspinnen) / **Lycosidae** (Wolfsspinnen) / **Pardosa amentata**
- **Arthropoda** (Gliederfüßer) / **Arachnida** (Spinnentiere) / **Araneae** (Spinnen, Webespinnen, Weberspinnen) / **Miturgidae** / **Cheiracanthium campestre**
- **Arthropoda** (Gliederfüßer) / **Arachnida** (Spinnentiere) / **Araneae** (Spinnen, Webespinnen, Weberspinnen) / **Theridiidae** (Haubennetzspinnen, Kugelspinnen) / **Paidiscura pallens**
- **Arthropoda** (Gliederfüßer) / **Arachnida** (Spinnentiere) / **Opiliones** (Afterspinnen, Kanker, Weberknechte) / **Phalangiidae** (Echte Weberknechte, Schneider) / **Phalangiinae sp.**
- **Arthropoda** (Gliederfüßer) / **Crustacea** (Krebse, Krebstiere) / **Copepoda** (Ruderfußkrebse) / **Cyclopidae** (Hüpfertlinge)
- **Arthropoda** (Gliederfüßer) / **Crustacea** (Krebse, Krebstiere) / **Isopoda** (Asseln) / **Porcellionidae** (Körnerasseln)
- **Arthropoda** (Gliederfüßer) / **Crustacea** (Krebse, Krebstiere) / **Ostracoda** (Muschelkrebse)
- **Arthropoda** (Gliederfüßer) / **Insecta** (Insekten) / **Caelifera** (Feldheuschrecken) / **Acrididae** (Feldheuschrecken) / **Chorthippus sp.**
- **Arthropoda** (Gliederfüßer) / **Insecta** (Insekten) / **Coleoptera** (Käfer)

- **Arthropoda** (Gliederfüßer) / **Insecta** (Insekten) / **Coleoptera** (Käfer) / **Curculionidae** (Rüsselkäfer, Rüssler)
- **Arthropoda** (Gliederfüßer) / **Insecta** (Insekten) / **Diptera** (Zweiflügler) / **Bibionidae** (Haarmücken, Märzfliegen)
- **Arthropoda** (Gliederfüßer) / **Insecta** (Insekten) / **Diptera** (Zweiflügler) / **Brachycera sp.** (Fliegen)
- **Arthropoda** (Gliederfüßer) / **Insecta** (Insekten) / **Diptera** (Zweiflügler) / **Cecidomyiidae** (Gallmücken)
- **Arthropoda** (Gliederfüßer) / **Insecta** (Insekten) / **Diptera** (Zweiflügler) / **Ceratopogonidae** (Bartmücken, Gnitzen) / **Bezzia sp.**
- **Arthropoda** (Gliederfüßer) / **Insecta** (Insekten) / **Diptera** (Zweiflügler) / **Chironomidae** (Schwarmmücken, Schwarzmücken, Zuckmücken)
- **Arthropoda** (Gliederfüßer) / **Insecta** (Insekten) / **Diptera** (Zweiflügler) / **Empididae** (Tanzfliegen)
- **Arthropoda** (Gliederfüßer) / **Insecta** (Insekten) / **Diptera** (Zweiflügler) / **Limoniidae** (Stelzmücken, Sumpfmücken)
- **Arthropoda** (Gliederfüßer) / **Insecta** (Insekten) / **Diptera** (Zweiflügler) / **Lonchopteridae** (Lanzenfliegen)
- **Arthropoda** (Gliederfüßer) / **Insecta** (Insekten) / **Diptera** (Zweiflügler) / **Sciaridae** (Trauermücken)
- **Arthropoda** (Gliederfüßer) / **Insecta** (Insekten) / **Diptera** (Zweiflügler) / **Sepsidae** (Schwingfliegen)
- **Arthropoda** (Gliederfüßer) / **Insecta** (Insekten) / **Diptera** (Zweiflügler) / **Syrphidae** (Schwebfliegen)
- **Arthropoda** (Gliederfüßer) / **Insecta** (Insekten) / **Diptera** (Zweiflügler) / **Tipulidae** (Erdschnaken, Pferdeschnaken, Schnaken)
- **Arthropoda** (Gliederfüßer) / **Insecta** (Insekten) / **Ensifera** (Langfühlerschrecken) / **Phaneropteridae** (Sichelschrecken) / **Isophya kraussii** (Plumpschrecke)
- **Arthropoda** (Gliederfüßer) / **Insecta** (Insekten) / **Ensifera** (Langfühlerschrecken) / **Tettigoniidae** (Singschrecken) / **Metrioptera roeseli** (Roesels Beißschrecke)
- **Arthropoda** (Gliederfüßer) / **Insecta** (Insekten) / **Heteroptera** (Wanzen)
- **Arthropoda** (Gliederfüßer) / **Insecta** (Insekten) / **Heteroptera** (Wanzen) / **Gerridae** / **Gerris sp.**
- **Arthropoda** (Gliederfüßer) / **Insecta** (Insekten) / **Homoptera** (Gleichflügler, Pflanzensauger) / **Aphidina sp.** (Blattläuse)
- **Arthropoda** (Gliederfüßer) / **Insecta** (Insekten) / **Homoptera** (Gleichflügler, Pflanzensauger) / **Auchenorrhyncha sp.** (Zikaden)
- **Arthropoda** (Gliederfüßer) / **Insecta** (Insekten) / **Hymenoptera** (Hautflügler) / **Apocrita sp.** (Wespen)
- **Arthropoda** (Gliederfüßer) / **Insecta** (Insekten) / **Hymenoptera** (Hautflügler) / **Formicidae** (Ameisen)
- **Arthropoda** (Gliederfüßer) / **Insecta** (Insekten) / **Lepidoptera** (Schmetterlinge)

- **Arthropoda** (Gliederfüßer) / **Insecta** (Insekten) / **Mecoptera** (Schnabelfliegen) / **Panorpidae** (Skorpionsfliegen) / **Panorpa sp.**
- **Arthropoda** (Gliederfüßer) / **Insecta** (Insekten) / **Trichoptera** (Köcherfliegen)
- **Mollusca** (Weichtiere) / **Bivalvia** (Muscheln) / **Eulamellibranchiata** (Blattkiemer, Lamellenkiemer) / **Sphaeriidae** (Erbsenmuscheln, Kugelmuscheln) / **Pisidium sp.** (Erbsenmuschel)

5426/Q-754 Quelle 1 nordöstlich des Dreibrunnens

Quellenkartierung im Biosphärenreservat Rhön – Standard-Datenbogen

Katastrnummer	5426/Q-754		
Name der Quelle	Quelle 1 nordöstlich des Dreibrunnens		
TK 1:25.000	5426 Hilders		
Koordinaten (Gauß-Krüger; 7stellig)	r 3573852 GPS	h 5598764	NN 695
Gemarkung / Gemeinde	Seiferts	Ehrenberg (Rhön)	
Landkreis / Bundesland	Fulda	Hessen	
Naturraum	354.11	Lange Rhön	
Haupteinheit	354	Hohe Rhön	
Haupteinheitengruppe	35	Osthessisches Bergland	
Schutz	Biosphärenreservat/Naturpark		
Gefährdung der Quelle			
weitere Gefährdungsfaktoren			
Maßnahmenvorschlag			
Gestein / geologisches Kürzel	Basalt (,V)		
Art der Quelle	Sickerquelle Sumpfquelle		
Luft-/Wassertemperatur pH-Wert / Leitfähigkeit	min	18,3 °C / 10,2 °C	pH-Wert: 6,4 124 µS/cm
	max	18,3 °C / 10,2 °C	pH-Wert: 6,4 124 µS/cm
Feuchtigkeitsgrad	ständig feucht		
Bodensubstrat in der Quelle	steinig sandig, lehmig moorig		
Umgebungslage	Wiesengelände		
Art des Waldes			
Pflanzengesellschaft im direkten Quellbereich	Bitteres Schaumkraut, Bachbunze, Brennessel, Hahnenfuß, Sumpf-Vergißmeiniht, Ampfer, Gräser, Moose, Binse, Gegenblättriges Milzkraut, Quellkraut		
Bemerkungen zum Objekt			
Weitere Anmerkungen			

5426/Q-754 Quelle 1 nordöstlich des Dreibrunnens

Objektfoto



Zoologisches Arteninventar

- **Annelida** (Gliederwürmer, Ringelwürmer) / **Clitellata** (Gürtelwürmer) / **Oligochaeta** (Wenigborster)
- **Arthropoda** (Gliederfüßer) / **Arachnida** (Spinnentiere) / **Acari** (Milben)
- **Arthropoda** (Gliederfüßer) / **Arachnida** (Spinnentiere) / **Acari** (Milben) / **Trombidiidae**
- **Arthropoda** (Gliederfüßer) / **Arachnida** (Spinnentiere) / **Araneae** (Spinnen, Webspinnen, Weberspinnen) / **Araneidae** (Kreuzspinnen, Radnetzspinnen) / **Aculepeira ceropegia** (Eichblatt-Radspinne)
- **Arthropoda** (Gliederfüßer) / **Arachnida** (Spinnentiere) / **Araneae** (Spinnen, Webspinnen, Weberspinnen) / **Araneidae** (Kreuzspinnen, Radnetzspinnen) / **Araniella sp.**
- **Arthropoda** (Gliederfüßer) / **Arachnida** (Spinnentiere) / **Araneae** (Spinnen, Webspinnen, Weberspinnen) / **Araneidae** (Kreuzspinnen, Radnetzspinnen) / **Larinioides cornutus** (Schilfradspinne)
- **Arthropoda** (Gliederfüßer) / **Arachnida** (Spinnentiere) / **Araneae** (Spinnen, Webspinnen, Weberspinnen) / **Lycosidae** (Wolfsspinnen) / **Pardosa amentata**
- **Arthropoda** (Gliederfüßer) / **Arachnida** (Spinnentiere) / **Araneae** (Spinnen, Webspinnen, Weberspinnen) / **Lycosidae** (Wolfsspinnen) / **Pirata hygrophilus**
- **Arthropoda** (Gliederfüßer) / **Arachnida** (Spinnentiere) / **Araneae** (Spinnen, Webspinnen, Weberspinnen) / **Tetragnathidae** (Dickkieferspinnen, Kieferspinnen, Streckerspinnen) / **Tetragnatha extensa** (Langgestreckte Streckerspinne)

- **Arthropoda** (Gliederfüßer) / **Arachnida** (Spinnentiere) / **Opiliones** (Afterspinnen, Kanker, Weberknechte) / **Phalangiidae** (Echte Weberknechte, Schneider) / **Phalangium opilio**
- **Arthropoda** (Gliederfüßer) / **Crustacea** (Krebse, Krebstiere) / **Copepoda** (Ruderfußkrebse) / **Cyclopidae** (Hüpfertlinge)
- **Arthropoda** (Gliederfüßer) / **Crustacea** (Krebse, Krebstiere) / **Copepoda** (Ruderfußkrebse) / **Harpacticoida sp.** (Raupenhüpfertlinge)
- **Arthropoda** (Gliederfüßer) / **Crustacea** (Krebse, Krebstiere) / **Diplostraca** (Krallenschwänze, Zweischaler)
- **Arthropoda** (Gliederfüßer) / **Crustacea** (Krebse, Krebstiere) / **Ostracoda** (Muschelkrebse)
- **Arthropoda** (Gliederfüßer) / **Insecta** (Insekten) / **Caelifera** (Feldheuschrecken) / **Acrididae** (Feldheuschrecken) / **Chorthippus biguttulus** (Nachtigall-Grashüpfer)
- **Arthropoda** (Gliederfüßer) / **Insecta** (Insekten) / **Coleoptera** (Käfer)
- **Arthropoda** (Gliederfüßer) / **Insecta** (Insekten) / **Coleoptera** (Käfer) / **Curculionidae** (Rüsselkäfer, Rüssler)
- **Arthropoda** (Gliederfüßer) / **Insecta** (Insekten) / **Diptera** (Zweiflügler) / **Bibionidae** (Haarmücken, Märzfliegen)
- **Arthropoda** (Gliederfüßer) / **Insecta** (Insekten) / **Diptera** (Zweiflügler) / **Brachycera sp.** (Fliegen)
- **Arthropoda** (Gliederfüßer) / **Insecta** (Insekten) / **Diptera** (Zweiflügler) / **Chironomidae** (Schwarmmücken, Schwarzmücken, Zuckmücken)
- **Arthropoda** (Gliederfüßer) / **Insecta** (Insekten) / **Diptera** (Zweiflügler) / **Dolichopodidae** (Langbeinfliegen)
- **Arthropoda** (Gliederfüßer) / **Insecta** (Insekten) / **Diptera** (Zweiflügler) / **Empididae** (Tanzfliegen)
- **Arthropoda** (Gliederfüßer) / **Insecta** (Insekten) / **Diptera** (Zweiflügler) / **Limoniidae** (Stelzmücken, Sumpfmücken)
- **Arthropoda** (Gliederfüßer) / **Insecta** (Insekten) / **Diptera** (Zweiflügler) / **Lonchopteridae** (Lanzenfliegen)
- **Arthropoda** (Gliederfüßer) / **Insecta** (Insekten) / **Diptera** (Zweiflügler) / **Nematocera sp.** (Mücken)
- **Arthropoda** (Gliederfüßer) / **Insecta** (Insekten) / **Diptera** (Zweiflügler) / **Psychodidae** (Schmetterlingsmücken)
- **Arthropoda** (Gliederfüßer) / **Insecta** (Insekten) / **Diptera** (Zweiflügler) / **Sciaridae** (Trauermücken)
- **Arthropoda** (Gliederfüßer) / **Insecta** (Insekten) / **Diptera** (Zweiflügler) / **Syrphidae** (Schwebfliegen)
- **Arthropoda** (Gliederfüßer) / **Insecta** (Insekten) / **Diptera** (Zweiflügler) / **Tipulidae** (Erdschnaken, Pferdeschnaken, Schnaken)
- **Arthropoda** (Gliederfüßer) / **Insecta** (Insekten) / **Ensifera** (Langfühlerschrecken) / **Phaneropteridae** (Sichelschrecken) / **Isophya kraussii** (Plumpschrecke)
- **Arthropoda** (Gliederfüßer) / **Insecta** (Insekten) / **Heteroptera** (Wanzen)

- **Arthropoda** (Gliederfüßer) / **Insecta** (Insekten) / **Homoptera** (Gleichflügler, Pflanzensauger) / **Aphidina sp.** (Blattläuse)
- **Arthropoda** (Gliederfüßer) / **Insecta** (Insekten) / **Homoptera** (Gleichflügler, Pflanzensauger) / **Auchenorrhyncha sp.** (Zikaden)
- **Arthropoda** (Gliederfüßer) / **Insecta** (Insekten) / **Hymenoptera** (Hautflügler) / **Apocrita sp.** (Wespen)
- **Arthropoda** (Gliederfüßer) / **Insecta** (Insekten) / **Hymenoptera** (Hautflügler) / **Formicidae** (Ameisen)
- **Arthropoda** (Gliederfüßer) / **Insecta** (Insekten) / **Hymenoptera** (Hautflügler) / **Symphyta sp.**
- **Arthropoda** (Gliederfüßer) / **Insecta** (Insekten) / **Lepidoptera** (Schmetterlinge)
- **Arthropoda** (Gliederfüßer) / **Insecta** (Insekten) / **Mecoptera** (Schnabelfliegen) / **Panorpidae** (Skorpionsfliegen) / **Panorpa sp.**
- **Arthropoda** (Gliederfüßer) / **Insecta** (Insekten) / **Plecoptera** (Steinfliegen, Uferfliegen) / **Nemouridae**
- **Arthropoda** (Gliederfüßer) / **Insecta** (Insekten) / **Trichoptera** (Köcherfliegen)
- **Arthropoda** (Gliederfüßer) / **Insecta** (Insekten) / **Trichoptera** (Köcherfliegen) / **Limnephilidae** (Köcherjungfern) / **Limnephilus centralis**
- **Mollusca** (Weichtiere) / **Bivalvia** (Muscheln) / **Eulamellibranchiata** (Blattkiemer, Lamellenkiemer) / **Sphaeriidae** (Erbsenmuscheln, Kugelmuscheln) / **Pisidium sp.** (Erbsenmuschel)
- **Mollusca** (Weichtiere) / **Gastropoda** (Schnecken) / **Stylommatophora** (Landlungenschnecken) / **Arionidae** (Wegschnecken) / **Arion ater** (Große Wegschnecke)
- **Mollusca** (Weichtiere) / **Gastropoda** (Schnecken) / **Stylommatophora** (Landlungenschnecken) / **Succineidae** (Bernsteinschnecken)

5426/Q-755 Gefaßte Quelle an der L3476

Quellenkartierung im Biosphärenreservat Rhön – Standard-Datenbogen

Katasternummer	5426/Q-755		
Name der Quelle	Gefaßte Quelle an der L3476		
TK 1:25.000	5426 Hilders		
Koordinaten (Gauß-Krüger; 7stellig)	r 3573521 GPS	h 5598761	NN 666
Gemarkung / Gemeinde	Seiferts	Ehrenberg (Rhön)	
Landkreis / Bundesland	Fulda	Hessen	
Naturraum	354.11	Lange Rhön	
Haupteinheit	354	Hohe Rhön	
Haupteinheitengruppe	35	Osthessisches Bergland	
Schutz	Biosphärenreservat/Naturpark		
Gefährdung der Quelle	Wasserentnahme Gewässerausbau/Verrohrung Forst-/Fahrweg/Straße		
weitere Gefährdungsfaktoren			
Maßnahmenvorschlag	Rückbau der Quelfassung, falls diese nicht mehr für die Wasserversorgung genutzt wird.		
Gestein / geologisches Kürzel	Basalt (,V)		
Art der Quelle	Gefaßte Quelle		
Luft-/Wassertemperatur pH-Wert / Leitfähigkeit	min	19,6 °C / 7 °C	pH-Wert: 6,6 141 µS/cm
	max	19,6 °C / 7 °C	pH-Wert: 6,6 141 µS/cm
Feuchtigkeitsgrad	ständig fließend		
Bodensubstrat in der Quelle	steinig		
Umgebungslage	Wiesengelände		
Art des Waldes			
Pflanzengesellschaft im direkten Quellbereich	Moose, Brennessel, Gräser, Kletten-Labkraut		
Bemerkungen zum Objekt			
Weitere Anmerkungen			

5426/Q-755 Gefaßte Quelle an der L3476

Objektfoto



Zoologisches Arteninventar

- **Arthropoda** (Gliederfüßer) / **Arachnida** (Spinnentiere) / **Acari** (Milben)
- **Arthropoda** (Gliederfüßer) / **Arachnida** (Spinnentiere) / **Acari** (Milben) / **Oribatida sp.**
- **Arthropoda** (Gliederfüßer) / **Arachnida** (Spinnentiere) / **Araneae** (Spinnen, Webspinnen, Weberspinnen) / **Araneidae** (Kreuzspinnen, Radnetzspinnen) / **Aculepeira ceropegia** (Eichblatt-Radspinne)
- **Arthropoda** (Gliederfüßer) / **Arachnida** (Spinnentiere) / **Araneae** (Spinnen, Webspinnen, Weberspinnen) / **Miturgidae** / **Cheiracanthium sp.**
- **Arthropoda** (Gliederfüßer) / **Crustacea** (Krebse, Krebstiere) / **Copepoda** (Ruderfußkrebse) / **Harpacticoida sp.** (Raupenhüpferlinge)
- **Arthropoda** (Gliederfüßer) / **Crustacea** (Krebse, Krebstiere) / **Isopoda** (Asseln) / **Trichoniscidae** (Zwergasseln)

- **Arthropoda** (Gliederfüßer) / **Crustacea** (Krebse, Krebstiere) / **Ostracoda** (Muschelkrebse)
- **Arthropoda** (Gliederfüßer) / **Insecta** (Insekten) / **Coleoptera** (Käfer)
- **Arthropoda** (Gliederfüßer) / **Insecta** (Insekten) / **Coleoptera** (Käfer) / **Hydrophilidae** (Wasserfreunde, Wasserkäfer) / **Helophorus sp.**
- **Arthropoda** (Gliederfüßer) / **Insecta** (Insekten) / **Coleoptera** (Käfer) / **Staphylinidae** (Kurzflügelkäfer, Kurzflügler, Raubkäfer, Raubkurzkäfer)
- **Arthropoda** (Gliederfüßer) / **Insecta** (Insekten) / **Collembola** (Springschwänze)
- **Arthropoda** (Gliederfüßer) / **Insecta** (Insekten) / **Diptera** (Zweiflügler) / **Brachycera sp.** (Fliegen)
- **Arthropoda** (Gliederfüßer) / **Insecta** (Insekten) / **Diptera** (Zweiflügler) / **Cecidomyiidae** (Gallmücken)
- **Arthropoda** (Gliederfüßer) / **Insecta** (Insekten) / **Diptera** (Zweiflügler) / **Ceratopogonidae** (Bartmücken, Gnitzen)
- **Arthropoda** (Gliederfüßer) / **Insecta** (Insekten) / **Diptera** (Zweiflügler) / **Chironomidae** (Schwarmmücken, Schwarzmücken, Zuckmücken)
- **Arthropoda** (Gliederfüßer) / **Insecta** (Insekten) / **Diptera** (Zweiflügler) / **Empididae** (Tanzfliegen)
- **Arthropoda** (Gliederfüßer) / **Insecta** (Insekten) / **Diptera** (Zweiflügler) / **Lonchopteridae** (Lanzenfliegen)
- **Arthropoda** (Gliederfüßer) / **Insecta** (Insekten) / **Diptera** (Zweiflügler) / **Phoridae** (Buckelfliegen, Randnervfliegen, Rennfliegen)
- **Arthropoda** (Gliederfüßer) / **Insecta** (Insekten) / **Ensifera** (Langfühlerschrecken) / **Phaneropteridae** (Sichelschrecken) / **Isophya kraussii** (Plumpschrecke)
- **Arthropoda** (Gliederfüßer) / **Insecta** (Insekten) / **Heteroptera** (Wanzen)
- **Arthropoda** (Gliederfüßer) / **Insecta** (Insekten) / **Homoptera** (Gleichflügler, Pflanzensauger) / **Auchenorrhyncha sp.** (Zikaden)
- **Arthropoda** (Gliederfüßer) / **Insecta** (Insekten) / **Hymenoptera** (Hautflügler) / **Apocrita sp.** (Wespen)
- **Arthropoda** (Gliederfüßer) / **Insecta** (Insekten) / **Hymenoptera** (Hautflügler) / **Formicidae** (Ameisen)
- **Arthropoda** (Gliederfüßer) / **Myriapoda** (Tausendfüßer, Tausendfüßler, Vielfüßer) / **Diplopoda** (Doppelfüßer, Doppelfüßler) / **Glomeridae** (Saftkugler) / **Glomeris sp.**
- **Mollusca** (Weichtiere) / **Gastropoda** (Schnecken) / **Stylommatophora** (Landlungenschnecken) / **Arionidae** (Wegschnecken)
- **Tardigrada** (Bärtierchen)

5426/Q-756 Herrenwasserquelle 15

Quellenkartierung im Biosphärenreservat Rhön – Standard-Datenbogen

Katastrnummer	5426/Q-756		
Name der Quelle	Herrenwasserquelle 15		
TK 1:25.000	5426 Hilders		
Koordinaten (Gauß-Krüger; 7stellig)	r 3573368 GPS	h 5596772	NN 682
Gemarkung / Gemeinde	Melperts	Ehrenberg (Rhön)	
Landkreis / Bundesland	Fulda	Hessen	
Naturraum	354.11	Lange Rhön	
Haupteinheit	354	Hohe Rhön	
Haupteinheitengruppe	35	Osthessisches Bergland	
Schutz	Biosphärenreservat/Naturpark		
Gefährdung der Quelle			
weitere Gefährdungsfaktoren			
Maßnahmenvorschlag			
Gestein / geologisches Kürzel	Mittlerer Buntsandstein (sm)		
Art der Quelle	Sickerquelle		
Luft-/Wassertemperatur pH-Wert / Leitfähigkeit	min	18 °C / 9,3 °C	pH-Wert: 7,2 151 µS/cm
	max	18 °C / 9,3 °C	pH-Wert: 7,2 151 µS/cm
Feuchtigkeitsgrad	ständig feucht		
Bodensubstrat in der Quelle	steinig sandig, lehmig		
Umgebungslage	Wald		
Art des Waldes	Buche, Erle, Spitzahorn		
Pflanzengesellschaft im direkten Quellbereich	Kletten-Labkraut, Moose, Farne, Gilbweiderich, Schachtelhalm, Springkraut		
Bemerkungen zum Objekt			
Weitere Anmerkungen			

Objektfoto



Zoologisches Arteninventar

- **Annelida** (Gliederwürmer, Ringelwürmer) / **Clitellata** (Gürtelwürmer) / **Oligochaeta** (Wenigborster)
- **Annelida** (Gliederwürmer, Ringelwürmer) / **Clitellata** (Gürtelwürmer) / **Oligochaeta** (Wenigborster) / **Lumbricidae** (Regenwürmer) / **Eiseniella tetraedra** (Wasser-Regenwurm)
- **Arthropoda** (Gliederfüßer) / **Arachnida** (Spinnentiere) / **Acari** (Milben)
- **Arthropoda** (Gliederfüßer) / **Arachnida** (Spinnentiere) / **Acari** (Milben) / **Halacaridae** (Meeresmilben)
- **Arthropoda** (Gliederfüßer) / **Arachnida** (Spinnentiere) / **Acari** (Milben) / **Hydrachnellae** (Süßwassermilben)
- **Arthropoda** (Gliederfüßer) / **Arachnida** (Spinnentiere) / **Acari** (Milben) / **Oribatida sp.**
- **Arthropoda** (Gliederfüßer) / **Arachnida** (Spinnentiere) / **Acari** (Milben) / **Trombidiidae** / **Trombidium holosericeum** (Rote Samtmilbe)
- **Arthropoda** (Gliederfüßer) / **Arachnida** (Spinnentiere) / **Opiliones** (Afterspinnen, Kanker, Weberknechte) / **Phalangidae** (Echte Weberknechte, Schneider) / **Oligolophinae sp.**
- **Arthropoda** (Gliederfüßer) / **Crustacea** (Krebse, Krebstiere) / **Copepoda** (Ruderfußkrebse) / **Cyclopidae** (Hüpfertlinge)
- **Arthropoda** (Gliederfüßer) / **Crustacea** (Krebse, Krebstiere) / **Copepoda** (Ruderfußkrebse) / **Harpacticoida sp.** (Raupenhüpfertlinge)

- **Arthropoda** (Gliederfüßer) / **Crustacea** (Krebse, Krebstiere) / **Isopoda** (Asseln) / **Ligiidae** / **Ligidium hypnorum**
- **Arthropoda** (Gliederfüßer) / **Crustacea** (Krebse, Krebstiere) / **Isopoda** (Asseln) / **Trichoniscidae** (Zwergasseln) / **Trichoniscus sp.**
- **Arthropoda** (Gliederfüßer) / **Crustacea** (Krebse, Krebstiere) / **Ostracoda** (Muschelkrebse)
- **Arthropoda** (Gliederfüßer) / **Insecta** (Insekten) / **Coleoptera** (Käfer) / **Elmidae** (Hakenkäfer, Klauenkäfer)
- **Arthropoda** (Gliederfüßer) / **Insecta** (Insekten) / **Coleoptera** (Käfer) / **Hydrophilidae** (Wasserfreunde, Wasserkäfer) / **Anacaena sp.**
- **Arthropoda** (Gliederfüßer) / **Insecta** (Insekten) / **Coleoptera** (Käfer) / **Scirtidae** (Jochkäfer, Sumpfkäfer)
- **Arthropoda** (Gliederfüßer) / **Insecta** (Insekten) / **Coleoptera** (Käfer) / **Staphylinidae** (Kurzflügelkäfer, Kurzflügler, Raubkäfer, Raubkurzkäfer)
- **Arthropoda** (Gliederfüßer) / **Insecta** (Insekten) / **Collembola** (Springschwänze)
- **Arthropoda** (Gliederfüßer) / **Insecta** (Insekten) / **Diptera** (Zweiflügler)
- **Arthropoda** (Gliederfüßer) / **Insecta** (Insekten) / **Diptera** (Zweiflügler) / **Brachycera sp.** (Fliegen)
- **Arthropoda** (Gliederfüßer) / **Insecta** (Insekten) / **Diptera** (Zweiflügler) / **Ceratopogonidae** (Bartmücken, Gnitzen)
- **Arthropoda** (Gliederfüßer) / **Insecta** (Insekten) / **Diptera** (Zweiflügler) / **Chironomidae** (Schwarmmücken, Schwarzmücken, Zuckmücken)
- **Arthropoda** (Gliederfüßer) / **Insecta** (Insekten) / **Diptera** (Zweiflügler) / **Dixidae** (Doppeladermücken, Meniskusmücken, Tastermücken) / **Dixa sp.**
- **Arthropoda** (Gliederfüßer) / **Insecta** (Insekten) / **Diptera** (Zweiflügler) / **Dolichopodidae** (Langbeinfliegen)
- **Arthropoda** (Gliederfüßer) / **Insecta** (Insekten) / **Diptera** (Zweiflügler) / **Empididae** (Tanzfliegen)
- **Arthropoda** (Gliederfüßer) / **Insecta** (Insekten) / **Diptera** (Zweiflügler) / **Lauxaniidae** (Faulfliegen, Polierfliegen, Schmalfliegen)
- **Arthropoda** (Gliederfüßer) / **Insecta** (Insekten) / **Diptera** (Zweiflügler) / **Limoniidae** (Stelzmücken, Sumpfmücken)
- **Arthropoda** (Gliederfüßer) / **Insecta** (Insekten) / **Diptera** (Zweiflügler) / **Limoniidae** (Stelzmücken, Sumpfmücken) / **Limonia nubeculosa** (Rheinschnake)
- **Arthropoda** (Gliederfüßer) / **Insecta** (Insekten) / **Diptera** (Zweiflügler) / **Lonchopteridae** (Lanzenfliegen)
- **Arthropoda** (Gliederfüßer) / **Insecta** (Insekten) / **Diptera** (Zweiflügler) / **Mycetophilidae** (Pilzmücken)
- **Arthropoda** (Gliederfüßer) / **Insecta** (Insekten) / **Diptera** (Zweiflügler) / **Phoridae** (Buckelfliegen, Randnervfliegen, Rennfliegen)
- **Arthropoda** (Gliederfüßer) / **Insecta** (Insekten) / **Diptera** (Zweiflügler) / **Psychodidae** (Schmetterlingsmücken)

- **Arthropoda** (Gliederfüßer) / **Insecta** (Insekten) / **Diptera** (Zweiflügler) / **Thaumaleidae** (Dunkelmücken)
- **Arthropoda** (Gliederfüßer) / **Insecta** (Insekten) / **Diptera** (Zweiflügler) / **Tipulidae** (Erdschnaken, Pferdeschnaken, Schnaken)
- **Arthropoda** (Gliederfüßer) / **Insecta** (Insekten) / **Heteroptera** (Wanzen)
- **Arthropoda** (Gliederfüßer) / **Insecta** (Insekten) / **Homoptera** (Gleichflügler, Pflanzensauger) / **Aphidina sp.** (Blattläuse)
- **Arthropoda** (Gliederfüßer) / **Insecta** (Insekten) / **Homoptera** (Gleichflügler, Pflanzensauger) / **Auchenorrhyncha sp.** (Zikaden)
- **Arthropoda** (Gliederfüßer) / **Insecta** (Insekten) / **Hymenoptera** (Hautflügler) / **Apidae** (Bienen) / **Bombus sp.**
- **Arthropoda** (Gliederfüßer) / **Insecta** (Insekten) / **Hymenoptera** (Hautflügler) / **Apocrita sp.** (Wespen)
- **Arthropoda** (Gliederfüßer) / **Insecta** (Insekten) / **Lepidoptera** (Schmetterlinge)
- **Arthropoda** (Gliederfüßer) / **Insecta** (Insekten) / **Plecoptera** (Steinfliegen, Uferfliegen)
- **Arthropoda** (Gliederfüßer) / **Insecta** (Insekten) / **Plecoptera** (Steinfliegen, Uferfliegen) / **Leuctridae** / **Leuctra sp.** (Nadel-Steinfliege)
- **Arthropoda** (Gliederfüßer) / **Insecta** (Insekten) / **Plecoptera** (Steinfliegen, Uferfliegen) / **Nemouridae**
- **Arthropoda** (Gliederfüßer) / **Insecta** (Insekten) / **Plecoptera** (Steinfliegen, Uferfliegen) / **Nemouridae** / **Protonemura sp.** (Sechskiemige Uferfliege)
- **Arthropoda** (Gliederfüßer) / **Insecta** (Insekten) / **Trichoptera** (Köcherfliegen)
- **Arthropoda** (Gliederfüßer) / **Insecta** (Insekten) / **Trichoptera** (Köcherfliegen) / **Glossosomatidae**
- **Arthropoda** (Gliederfüßer) / **Insecta** (Insekten) / **Trichoptera** (Köcherfliegen) / **Lepidostomatidae** / **Crunoecia irrorata**
- **Arthropoda** (Gliederfüßer) / **Insecta** (Insekten) / **Trichoptera** (Köcherfliegen) / **Sericostomatidae** / **Sericostoma sp.**
- **Cnidaria** (Nesseltiere) / **Hydrozoa** (Hydropolyphen und Hydromedusen) / **Hydroidea** / **Hydridae** (Süßwasserpolyphen)
- **Mollusca** (Weichtiere) / **Gastropoda** (Schnecken) / **Neotaenioglossa** / **Hydrobiidae** (Wasserdeckelschnecken) / **Bythinella compressa** (Rhön-Quellschnecke)
- **Mollusca** (Weichtiere) / **Gastropoda** (Schnecken) / **Stylommatophora** (Landlungenschnecken) / **Clausiliidae** (Schließmundschnecken)
- **Mollusca** (Weichtiere) / **Gastropoda** (Schnecken) / **Stylommatophora** (Landlungenschnecken) / **Zonitidae** (Glanzschnecken) / **Daudebardia rufa** (Rötliche Raubglanzschnecke)
- **Nemathelminthes** (Schlauchwürmer) / **Nematoda** (Fadenwürmer)
- **Plathelminthes** (Plattwürmer) / **Turbellaria** (Strudelwürmer) / **Tricladida** (Planarien, Tricladen)

5426/Q-757 Herrenwasserquelle 16

Quellenkartierung im Biosphärenreservat Rhön – Standard-Datenbogen

Katasternummer	5426/Q-757		
Name der Quelle	Herrenwasserquelle 16		
TK 1:25.000	5426 Hilders		
Koordinaten (Gauß-Krüger; 7stellig)	r 3573464 GPS	h 5596734	NN 696
Gemarkung / Gemeinde	Melperts	Ehrenberg (Rhön)	
Landkreis / Bundesland	Fulda	Hessen	
Naturraum	354.11	Lange Rhön	
Haupteinheit	354	Hohe Rhön	
Haupteinheitengruppe	35	Osthessisches Bergland	
Schutz	Biosphärenreservat/Naturpark		
Gefährdung der Quelle			
weitere Gefährdungsfaktoren	Müllablagerungen über der Quelle.		
Maßnahmenvorschlag	Müllbeseitigung.		
Gestein / geologisches Kürzel	Mittlerer Buntsandstein (sm)		
Art der Quelle	Sickerquelle		
Luft-/Wassertemperatur pH-Wert / Leitfähigkeit	min	18 °C / 10,2 °C	pH-Wert: 7,2 284 µS/cm
	max	18 °C / 10,2 °C	pH-Wert: 7,2 284 µS/cm
Feuchtigkeitsgrad	ständig feucht		
Bodensubstrat in der Quelle	sandig, lehmig moorig		
Umgebungslage	Wald		
Art des Waldes	Erle, Buche		
Pflanzengesellschaft im direkten Quellbereich	Springkraut, Farne, Moose, Brennessel, Kletten-Labkraut, Ampfer, Gegenblättriges Milzkraut, Nelkenwurz, Sauerklee		
Bemerkungen zum Objekt			
Weitere Anmerkungen			

Objektfoto



Zoologisches Arteninventar

- **Annelida** (Gliederwürmer, Ringelwürmer) / **Clitellata** (Gürtelwürmer) / **Oligochaeta** (Wenigborster)
- **Arthropoda** (Gliederfüßer) / **Arachnida** (Spinnentiere) / **Araneae** (Spinnen, Webespinnen, Weberspinnen) / **Theridiidae** (Haubennetzspinnen, Kugelspinnen) / **Enoplognatha ovata**
- **Arthropoda** (Gliederfüßer) / **Arachnida** (Spinnentiere) / **Opiliones** (Afterspinnen, Kanker, Weberknechte) / **Phalangidae** (Echte Weberknechte, Schneider) / **Platybunus pinetorum**
- **Arthropoda** (Gliederfüßer) / **Arachnida** (Spinnentiere) / **Pseudoscorpiones** (Afterskorpione, Mooskorpione, Pseudoskorpione) / **Neobisiidae** / **Neobisium sp.**
- **Arthropoda** (Gliederfüßer) / **Crustacea** (Krebse, Krebstiere) / **Copepoda** (Ruderfußkrebse) / **Cyclopidae** (Hüpfelinge)
- **Arthropoda** (Gliederfüßer) / **Crustacea** (Krebse, Krebstiere) / **Copepoda** (Ruderfußkrebse) / **Harpacticoida sp.** (Raupenhüpfelinge)
- **Arthropoda** (Gliederfüßer) / **Crustacea** (Krebse, Krebstiere) / **Isopoda** (Asseln) / **Trichoniscidae** (Zwergasseln) / **Trichoniscus sp.**
- **Arthropoda** (Gliederfüßer) / **Crustacea** (Krebse, Krebstiere) / **Ostracoda** (Muschelkrebse)
- **Arthropoda** (Gliederfüßer) / **Insecta** (Insekten) / **Coleoptera** (Käfer)
- **Arthropoda** (Gliederfüßer) / **Insecta** (Insekten) / **Coleoptera** (Käfer) / **Scirtidae** (Jochkäfer, Sumpfkäfer)

- **Arthropoda** (Gliederfüßer) / **Insecta** (Insekten) / **Coleoptera** (Käfer) / **Staphylinidae** (Kurzflügelkäfer, Kurzflügler, Raubkäfer, Raubkurzkäfer)
- **Arthropoda** (Gliederfüßer) / **Insecta** (Insekten) / **Collembola** (Springschwänze)
- **Arthropoda** (Gliederfüßer) / **Insecta** (Insekten) / **Diptera** (Zweiflügler) / **Brachycera sp.** (Fliegen)
- **Arthropoda** (Gliederfüßer) / **Insecta** (Insekten) / **Diptera** (Zweiflügler) / **Ceratopogonidae** (Bartmücken, Gnitzen)
- **Arthropoda** (Gliederfüßer) / **Insecta** (Insekten) / **Diptera** (Zweiflügler) / **Chironomidae** (Schwarmmücken, Schwarzmücken, Zuckmücken)
- **Arthropoda** (Gliederfüßer) / **Insecta** (Insekten) / **Diptera** (Zweiflügler) / **Dolichopodidae** (Langbeinfliegen)
- **Arthropoda** (Gliederfüßer) / **Insecta** (Insekten) / **Diptera** (Zweiflügler) / **Lauxaniidae** (Faulfliegen, Polierfliegen, Schmalfliegen)
- **Arthropoda** (Gliederfüßer) / **Insecta** (Insekten) / **Diptera** (Zweiflügler) / **Lonchoceridae** (Lanzenfliegen)
- **Arthropoda** (Gliederfüßer) / **Insecta** (Insekten) / **Diptera** (Zweiflügler) / **Psychodidae** (Schmetterlingsmücken)
- **Arthropoda** (Gliederfüßer) / **Insecta** (Insekten) / **Diptera** (Zweiflügler) / **Ptychopteridae** (Faltenmücken) / **Ptychoptera sp.**
- **Arthropoda** (Gliederfüßer) / **Insecta** (Insekten) / **Diptera** (Zweiflügler) / **Sciaridae** (Trauermücken)
- **Arthropoda** (Gliederfüßer) / **Insecta** (Insekten) / **Heteroptera** (Wanzen)
- **Arthropoda** (Gliederfüßer) / **Insecta** (Insekten) / **Homoptera** (Gleichflügler, Pflanzensauger) / **Aphidina sp.** (Blattläuse)
- **Arthropoda** (Gliederfüßer) / **Insecta** (Insekten) / **Homoptera** (Gleichflügler, Pflanzensauger) / **Auchenorrhyncha sp.** (Zikaden)
- **Arthropoda** (Gliederfüßer) / **Insecta** (Insekten) / **Hymenoptera** (Hautflügler) / **Apocrita sp.** (Wespen)
- **Arthropoda** (Gliederfüßer) / **Insecta** (Insekten) / **Hymenoptera** (Hautflügler) / **Symphyla sp.**
- **Arthropoda** (Gliederfüßer) / **Insecta** (Insekten) / **Lepidoptera** (Schmetterlinge)
- **Arthropoda** (Gliederfüßer) / **Insecta** (Insekten) / **Plecoptera** (Steinfliegen, Uferfliegen)
- **Arthropoda** (Gliederfüßer) / **Insecta** (Insekten) / **Plecoptera** (Steinfliegen, Uferfliegen) / **Leuctridae** / **Leuctra sp.** (Nadel-Steinfliege)
- **Arthropoda** (Gliederfüßer) / **Insecta** (Insekten) / **Plecoptera** (Steinfliegen, Uferfliegen) / **Nemouridae**
- **Arthropoda** (Gliederfüßer) / **Insecta** (Insekten) / **Trichoptera** (Köcherfliegen)
- **Arthropoda** (Gliederfüßer) / **Insecta** (Insekten) / **Trichoptera** (Köcherfliegen) / **Lepidostomatidae** / **Crunoecia irrorata**
- **Arthropoda** (Gliederfüßer) / **Insecta** (Insekten) / **Trichoptera** (Köcherfliegen) / **Limnephilidae** (Köcherjungfern) / **Parachiona picicornis**

- **Mollusca** (Weichtiere) / **Bivalvia** (Muscheln) / **Eulamellibranchiata** (Blattkiemer, Lamellenkiemer) / **Sphaeriidae** (Erbsenmuscheln, Kugelmuscheln) / **Pisidium sp.** (Erbsenmuschel)
- **Mollusca** (Weichtiere) / **Gastropoda** (Schnecken) / **Basommatophora** (Süßwasserlungenschnecken, Wasserlungenschnecken) / **Carychiidae** (Zwerghornschnellen) / **Carychium sp.**
- **Mollusca** (Weichtiere) / **Gastropoda** (Schnecken) / **Stylommatophora** (Landlungenschnecken) / **Cochlicopidae** (Achatschnellen) / **Cochlicopa sp.**
- **Mollusca** (Weichtiere) / **Gastropoda** (Schnecken) / **Stylommatophora** (Landlungenschnecken) / **Zonitidae** (Glanzschnecken) / **Daudebardia rufa** (Rötliche Raubglanzschnecke)
- **Nemathelminthes** (Schlauchwürmer) / **Nematoda** (Fadenwürmer)
- **Vertebrata** (Wirbeltiere) / **Amphibia** (Amphibien, Lurche) / **Anura** (Froschlurche) / **Ranidae** (Echte Frösche) / **Rana temporaria** (Grasfrosch)

5426/Q-758 Herrenwasserquelle 17

Quellenkartierung im Biosphärenreservat Rhön – Standard-Datenbogen

Katasternummer	5426/Q-758			
Name der Quelle	Herrenwasserquelle 17			
TK 1:25.000	5426 Hilders			
Koordinaten (Gauß-Krüger; 7stellig)	r 3573581 GPS	h 5596695	NN 720	
Gemarkung / Gemeinde	Melperts	Ehrenberg (Rhön)		
Landkreis / Bundesland	Fulda	Hessen		
Naturraum	354.11	Lange Rhön		
Haupteinheit	354	Hohe Rhön		
Haupteinheitengruppe	35	Osthessisches Bergland		
Schutz	Biosphärenreservat/Naturpark			
Gefährdung der Quelle				
weitere Gefährdungsfaktoren				
Maßnahmenvorschlag				
Gestein / geologisches Kürzel	Mittlerer Buntsandstein (sm)			
Art der Quelle	Sickerquelle			
Luft-/Wassertemperatur pH-Wert / Leitfähigkeit	min	21,3 °C / 14,3 °C	pH-Wert: 6,6	279 µS/cm
	max	21,3 °C / 14,3 °C	pH-Wert: 6,6	279 µS/cm
Feuchtigkeitsgrad	ständig feucht			
Bodensubstrat in der Quelle	sandig, lehmig			
Umgebungslage	Wiesengelände			
Art des Waldes				
Pflanzengesellschaft im direkten Quellbereich	Gräser, Binsen, Hahnenfuß, Distel, Ampfer, Brennessel, Mädesüß, Sumpfdotterblume, Klee, Margarine			
Bemerkungen zum Objekt				
Weitere Anmerkungen				

5426/Q-758 Herrenwasserquelle 17

Objektfoto



Zoologisches Arteninventar

- **Annelida** (Gliederwürmer, Ringelwürmer) / **Clitellata** (Gürtelwürmer) / **Oligochaeta** (Wenigborster)
- **Arthropoda** (Gliederfüßer) / **Arachnida** (Spinnentiere) / **Acari** (Milben)
- **Arthropoda** (Gliederfüßer) / **Arachnida** (Spinnentiere) / **Acari** (Milben) / **Oribatida sp.**
- **Arthropoda** (Gliederfüßer) / **Arachnida** (Spinnentiere) / **Araneae** (Spinnen, Webspinnen, Weberspinnen) / **Araneidae** (Kreuzspinnen, Radnetzspinnen) / **Aculepeira ceropegia** (Eichblatt-Radspinne)
- **Arthropoda** (Gliederfüßer) / **Arachnida** (Spinnentiere) / **Araneae** (Spinnen, Webspinnen, Weberspinnen) / **Araneidae** (Kreuzspinnen, Radnetzspinnen) / **Araneus sp.**
- **Arthropoda** (Gliederfüßer) / **Arachnida** (Spinnentiere) / **Araneae** (Spinnen, Webspinnen, Weberspinnen) / **Tetragnathidae** (Dickkieferspinnen, Kieferspinnen, Streckerspinnen) / **Tetragnatha extensa** (Langgestreckte Streckerspinne)
- **Arthropoda** (Gliederfüßer) / **Crustacea** (Krebse, Krebstiere) / **Copepoda** (Ruderfußkrebse) / **Cyclopidae** (Hüpfertlinge)
- **Arthropoda** (Gliederfüßer) / **Crustacea** (Krebse, Krebstiere) / **Copepoda** (Ruderfußkrebse) / **Harpacticoida sp.** (Raupenhüpfertlinge)
- **Arthropoda** (Gliederfüßer) / **Crustacea** (Krebse, Krebstiere) / **Ostracoda** (Muschelkrebse)
- **Arthropoda** (Gliederfüßer) / **Insecta** (Insekten) / **Caelifera** (Feldheuschrecken) / **Acrididae** (Feldheuschrecken) / **Chorthippus sp.**

- **Arthropoda** (Gliederfüßer) / **Insecta** (Insekten) / **Caelifera** (Feldheuschrecken) / **Acrididae** (Feldheuschrecken) / **Omocestus viridulus** (Bunter Grashüpfer)
- **Arthropoda** (Gliederfüßer) / **Insecta** (Insekten) / **Coleoptera** (Käfer)
- **Arthropoda** (Gliederfüßer) / **Insecta** (Insekten) / **Diptera** (Zweiflügler) / **Brachycera sp.** (Fliegen)
- **Arthropoda** (Gliederfüßer) / **Insecta** (Insekten) / **Diptera** (Zweiflügler) / **Chironomidae** (Schwarmmücken, Schwarzmücken, Zuckmücken)
- **Arthropoda** (Gliederfüßer) / **Insecta** (Insekten) / **Diptera** (Zweiflügler) / **Empididae** (Tanzfliegen)
- **Arthropoda** (Gliederfüßer) / **Insecta** (Insekten) / **Diptera** (Zweiflügler) / **Lauxaniidae** (Faulfliegen, Polierfliegen, Schmalfliegen)
- **Arthropoda** (Gliederfüßer) / **Insecta** (Insekten) / **Diptera** (Zweiflügler) / **Limoniidae** (Stelzmücken, Sumpfmücken)
- **Arthropoda** (Gliederfüßer) / **Insecta** (Insekten) / **Diptera** (Zweiflügler) / **Syrphidae** (Schwebfliegen)
- **Arthropoda** (Gliederfüßer) / **Insecta** (Insekten) / **Diptera** (Zweiflügler) / **Tipulidae** (Erdschnaken, Pferdeschnaken, Schnaken)
- **Arthropoda** (Gliederfüßer) / **Insecta** (Insekten) / **Ensifera** (Langfühlerschrecken) / **Phaneropteridae** (Sichelschrecken) / **Isophya kraussii** (Plumpschrecke)
- **Arthropoda** (Gliederfüßer) / **Insecta** (Insekten) / **Ensifera** (Langfühlerschrecken) / **Tettigoniidae** (Singschrecken) / **Tettigonia cantans** (Zwitscher-Heupferd)
- **Arthropoda** (Gliederfüßer) / **Insecta** (Insekten) / **Heteroptera** (Wanzen)
- **Arthropoda** (Gliederfüßer) / **Insecta** (Insekten) / **Homoptera** (Gleichflügler, Pflanzensauger) / **Auchenorrhyncha sp.** (Zikaden)
- **Arthropoda** (Gliederfüßer) / **Insecta** (Insekten) / **Hymenoptera** (Hautflügler) / **Symphyta sp.**
- **Arthropoda** (Gliederfüßer) / **Insecta** (Insekten) / **Lepidoptera** (Schmetterlinge)
- **Arthropoda** (Gliederfüßer) / **Insecta** (Insekten) / **Thysanoptera** (Blasenfüße, Fransenflügler, Thripse)

5426/Q-759 Seifertser Hutequelle 1

Quellenkartierung im Biosphärenreservat Rhön – Standard-Datenbogen

Katastrnummer	5426/Q-759		
Name der Quelle	Seifertser Hutequelle 1		
TK 1:25.000	5426 Hilders		
Koordinaten (Gauß-Krüger; 7stellig)	r 3572732 GPS	h 5598641	NN 573
Gemarkung / Gemeinde	Seiferts	Ehrenberg (Rhön)	
Landkreis / Bundesland	Fulda	Hessen	
Naturraum	354.11	Lange Rhön	
Haupteinheit	354	Hohe Rhön	
Haupteinheitengruppe	35	Osthessisches Bergland	
Schutz	Biosphärenreservat/Naturpark		
Gefährdung der Quelle			
weitere Gefährdungsfaktoren			
Maßnahmenvorschlag			
Gestein / geologisches Kürzel	Mittlerer Buntsandstein (sm)		
Art der Quelle			
Luft-/Wassertemperatur pH-Wert / Leitfähigkeit	min	21,1 °C / 9,1 °C	pH-Wert: 7,3 464 µS/cm
	max	21,1 °C / 9,1 °C	pH-Wert: 7,3 464 µS/cm
Feuchtigkeitsgrad	ständig fließend		
Bodensubstrat in der Quelle			
Umgebungslage	Wiesengelände		
Art des Waldes			
Pflanzengesellschaft im direkten Quellbereich			
Bemerkungen zum Objekt			
Weitere Anmerkungen			

5426/Q-759 Seifertser Hutequelle 1

Objektfoto



Zoologisches Arteninventar

- **Annelida** (Gliederwürmer, Ringelwürmer) / **Clitellata** (Gürtelwürmer) / **Oligochaeta** (Wenigborster)
- **Arthropoda** (Gliederfüßer) / **Arachnida** (Spinnentiere) / **Araneae** (Spinnen, Webspinnen, Weberspinnen) / **Araneidae** (Kreuzspinnen, Radnetzspinnen) / **Araniella cucurbitina** (Kürbisspinne)
- **Arthropoda** (Gliederfüßer) / **Arachnida** (Spinnentiere) / **Araneae** (Spinnen, Webspinnen, Weberspinnen) / **Araneidae** (Kreuzspinnen, Radnetzspinnen) / **Larinioides cornutus** (Schilfradspinne)
- **Arthropoda** (Gliederfüßer) / **Arachnida** (Spinnentiere) / **Araneae** (Spinnen, Webspinnen, Weberspinnen) / **Linyphiidae** (Baldachinspinnen, Deckennetzspinnen, Zwergspinnen)
- **Arthropoda** (Gliederfüßer) / **Arachnida** (Spinnentiere) / **Araneae** (Spinnen, Webspinnen, Weberspinnen) / **Tetragnathidae** (Dickkieferspinnen, Kieferspinnen, Streckerspinnen) / **Tetragnatha extensa** (Langgestreckte Streckerspinne)

- **Arthropoda** (Gliederfüßer) / **Arachnida** (Spinnentiere) / **Araneae** (Spinnen, Webespinnen, Weberspinnen) / **Theridiidae** (Haubennetzspinnen, Kugelspinnen) / **Theridion sp.**
- **Arthropoda** (Gliederfüßer) / **Crustacea** (Krebse, Krebstiere) / **Amphipoda** (Flohkrebse) / **Gammaridae** / **Gammarus fossarum** (Bachflohkrebs)
- **Arthropoda** (Gliederfüßer) / **Crustacea** (Krebse, Krebstiere) / **Copepoda** (Ruderfußkrebse) / **Cyclopidae** (Hüpfelinge)
- **Arthropoda** (Gliederfüßer) / **Crustacea** (Krebse, Krebstiere) / **Copepoda** (Ruderfußkrebse) / **Harpacticoida sp.** (Raupenhüpfelinge)
- **Arthropoda** (Gliederfüßer) / **Crustacea** (Krebse, Krebstiere) / **Isopoda** (Asseln) / **Trichoniscidae** (Zwergasseln) / **Trichoniscus sp.**
- **Arthropoda** (Gliederfüßer) / **Crustacea** (Krebse, Krebstiere) / **Ostracoda** (Muschelkrebse)
- **Arthropoda** (Gliederfüßer) / **Insecta** (Insekten) / **Coleoptera** (Käfer)
- **Arthropoda** (Gliederfüßer) / **Insecta** (Insekten) / **Coleoptera** (Käfer) / **Hydrophilidae** (Wasserfreunde, Wasserkäfer) / **Anacaena sp.**
- **Arthropoda** (Gliederfüßer) / **Insecta** (Insekten) / **Coleoptera** (Käfer) / **Scirtidae** (Jochkäfer, Sumpfkäfer)
- **Arthropoda** (Gliederfüßer) / **Insecta** (Insekten) / **Coleoptera** (Käfer) / **Staphylinidae** (Kurzflügelkäfer, Kurzflügler, Raubkäfer, Raubkurzkäfer)
- **Arthropoda** (Gliederfüßer) / **Insecta** (Insekten) / **Collembola** (Springschwänze)
- **Arthropoda** (Gliederfüßer) / **Insecta** (Insekten) / **Diptera** (Zweiflügler) / **Agromyzidae** (Minierfliegen)
- **Arthropoda** (Gliederfüßer) / **Insecta** (Insekten) / **Diptera** (Zweiflügler) / **Anthomyiidae** (Blumenfliegen)
- **Arthropoda** (Gliederfüßer) / **Insecta** (Insekten) / **Diptera** (Zweiflügler) / **Asilidae** (Raubfliegen) / **Machimus sp.**
- **Arthropoda** (Gliederfüßer) / **Insecta** (Insekten) / **Diptera** (Zweiflügler) / **Bombyliidae** (Hummelschweber)
- **Arthropoda** (Gliederfüßer) / **Insecta** (Insekten) / **Diptera** (Zweiflügler) / **Cecidomyiidae** (Gallmücken)
- **Arthropoda** (Gliederfüßer) / **Insecta** (Insekten) / **Diptera** (Zweiflügler) / **Chironomidae** (Schwarmmücken, Schwarzmücken, Zuckmücken)
- **Arthropoda** (Gliederfüßer) / **Insecta** (Insekten) / **Diptera** (Zweiflügler) / **Chloropidae** (Halmfliegen)
- **Arthropoda** (Gliederfüßer) / **Insecta** (Insekten) / **Diptera** (Zweiflügler) / **Dolichopodidae** (Langbeinfliegen)
- **Arthropoda** (Gliederfüßer) / **Insecta** (Insekten) / **Diptera** (Zweiflügler) / **Ephydriidae** (Salzseefliegen, Sumpffliegen)
- **Arthropoda** (Gliederfüßer) / **Insecta** (Insekten) / **Diptera** (Zweiflügler) / **Limoniidae** (Stelzmücken, Sumpfmücken)

- **Arthropoda** (Gliederfüßer) / **Insecta** (Insekten) / **Diptera** (Zweiflügler) / **Lonchopteridae** (Lanzenfliegen)
- **Arthropoda** (Gliederfüßer) / **Insecta** (Insekten) / **Diptera** (Zweiflügler) / **Stratiomyidae** (Waffenfliegen)
- **Arthropoda** (Gliederfüßer) / **Insecta** (Insekten) / **Diptera** (Zweiflügler) / **Tephritidae** (Bohrfliegen)
- **Arthropoda** (Gliederfüßer) / **Insecta** (Insekten) / **Diptera** (Zweiflügler) / **Tipulidae** (Erdschnaken, Pferdeschnaken, Schnaken)
- **Arthropoda** (Gliederfüßer) / **Insecta** (Insekten) / **Heteroptera** (Wanzen)
- **Arthropoda** (Gliederfüßer) / **Insecta** (Insekten) / **Homoptera** (Gleichflügler, Pflanzensauger) / **Aleyrodidae** (Mottenläuse, Mottenschildläuse)
- **Arthropoda** (Gliederfüßer) / **Insecta** (Insekten) / **Homoptera** (Gleichflügler, Pflanzensauger) / **Aphidina sp.** (Blattläuse)
- **Arthropoda** (Gliederfüßer) / **Insecta** (Insekten) / **Hymenoptera** (Hautflügler) / **Apocrita sp.** (Wespen)
- **Arthropoda** (Gliederfüßer) / **Insecta** (Insekten) / **Hymenoptera** (Hautflügler) / **Formicidae** (Ameisen)
- **Arthropoda** (Gliederfüßer) / **Insecta** (Insekten) / **Lepidoptera** (Schmetterlinge) / **Lycaenidae** (Bläulinge)
- **Arthropoda** (Gliederfüßer) / **Insecta** (Insekten) / **Mecoptera** (Schnabelfliegen) / **Panorpidae** (Skorpionsfliegen) / **Panorpa sp.**
- **Arthropoda** (Gliederfüßer) / **Insecta** (Insekten) / **Thysanoptera** (Blasenfüße, Fransenflügler, Thripse)
- **Arthropoda** (Gliederfüßer) / **Insecta** (Insekten) / **Trichoptera** (Köcherfliegen)
- **Arthropoda** (Gliederfüßer) / **Insecta** (Insekten) / **Trichoptera** (Köcherfliegen) / **Beraeidae**
- **Arthropoda** (Gliederfüßer) / **Insecta** (Insekten) / **Trichoptera** (Köcherfliegen) / **Lepidostomatidae** / **Crunoecia irrorata**
- **Arthropoda** (Gliederfüßer) / **Insecta** (Insekten) / **Trichoptera** (Köcherfliegen) / **Limnephilidae** (Köcherjungfern) / **Parachiona picicornis**
- **Mollusca** (Weichtiere) / **Bivalvia** (Muscheln) / **Eulamellibranchiata** (Blattkiemer, Lamellenkiemer) / **Sphaeriidae** (Erbsenmuscheln, Kugelmuscheln) / **Pisidium sp.** (Erbsenmuschel)
- **Mollusca** (Weichtiere) / **Gastropoda** (Schnecken) / **Basommatophora** (Süßwasserlungenschnecken, Wasserlungenschnecken) / **Carychiidae** (Zwerghornschncken) / **Carychium sp.**
- **Mollusca** (Weichtiere) / **Gastropoda** (Schnecken) / **Neotaenioglossa** / **Hydrobiidae** (Wasserdeckelschnecken) / **Bythinella compressa** (Rhön-Quellschnecke)
- **Mollusca** (Weichtiere) / **Gastropoda** (Schnecken) / **Stylommatophora** (Landlungenschnecken) / **Succineidae** (Bernsteinschnecken)
- **Plathelminthes** (Plattwürmer) / **Turbellaria** (Strudelwürmer) / **Tricladida** (Planarien, Tricladen) / **Planariidae** / **Crenobia alpina** (Alpenstrudelwurm)

5426/Q-760 Seifertser Hutequelle 2

Quellenkartierung im Biosphärenreservat Rhön – Standard-Datenbogen

Katastrnummer	5426/Q-760		
Name der Quelle	Seifertser Hutequelle 2		
TK 1:25.000	5426 Hilders		
Koordinaten (Gauß-Krüger; 7stellig)	r 3572655 GPS	h 5598540	NN 565
Gemarkung / Gemeinde	Seiferts	Ehrenberg (Rhön)	
Landkreis / Bundesland	Fulda	Hessen	
Naturraum	354.11	Lange Rhön	
Haupteinheit	354	Hohe Rhön	
Haupteinheitengruppe	35	Osthessisches Bergland	
Schutz	Biosphärenreservat/Naturpark		
Gefährdung der Quelle	Forst-/Fahrweg/Straße		
weitere Gefährdungsfaktoren			
Maßnahmenvorschlag			
Gestein / geologisches Kürzel	Mittlerer Buntsandstein (sm)		
Art der Quelle	Sickerquelle		
Luft-/Wassertemperatur pH-Wert / Leitfähigkeit	min	21,1 °C / 11,6 °C	pH-Wert: 7,3 375 µS/cm
	max	21,1 °C / 11,6 °C	pH-Wert: 7,3 375 µS/cm
Feuchtigkeitsgrad	ständig fließend		
Bodensubstrat in der Quelle	steinig sandig, lehmig		
Umgebungslage	Feldgehölz		
Art des Waldes	Spitzahorn, Esche, Erle, Buche		
Pflanzengesellschaft im direkten Quellbereich	Brennessel, Farne, Moose, Hahnenfuß, Mädesüß, Girsch		
Bemerkungen zum Objekt			
Weitere Anmerkungen			

5426/Q-760 Seifertser Hutequelle 2

Objektfoto



Zoologisches Arteninventar

- **Annelida** (Gliederwürmer, Ringelwürmer) / **Clitellata** (Gürtelwürmer) / **Oligochaeta** (Wenigborster)
- **Arthropoda** (Gliederfüßer) / **Arachnida** (Spinnentiere) / **Acari** (Milben)
- **Arthropoda** (Gliederfüßer) / **Arachnida** (Spinnentiere) / **Acari** (Milben) / **Oribatida sp.**
- **Arthropoda** (Gliederfüßer) / **Arachnida** (Spinnentiere) / **Araneae** (Spinnen, Webspinnen, Weberspinnen) / **Araneidae** (Kreuzspinnen, Radnetzspinnen) / **Araniella cucurbitina** (Kürbisspinne)
- **Arthropoda** (Gliederfüßer) / **Arachnida** (Spinnentiere) / **Araneae** (Spinnen, Webspinnen, Weberspinnen) / **Linyphiidae** (Baldachinspinnen, Deckennetzspinnen, Zwergspinnen)
- **Arthropoda** (Gliederfüßer) / **Arachnida** (Spinnentiere) / **Opiliones** (Afterspinnen, Kanker, Weberknechte) / **Phalangiiidae** (Echte Weberknechte, Schneider) / **Platybuninae sp.**
- **Arthropoda** (Gliederfüßer) / **Crustacea** (Krebse, Krebstiere) / **Amphipoda** (Flohkrebse) / **Gammaridae** / **Gammarus fossarum** (Bachflohkrebs)
- **Arthropoda** (Gliederfüßer) / **Crustacea** (Krebse, Krebstiere) / **Copepoda** (Ruderfußkrebse) / **Cyclopidae** (Hüpferlinge)
- **Arthropoda** (Gliederfüßer) / **Crustacea** (Krebse, Krebstiere) / **Copepoda** (Ruderfußkrebse) / **Harpacticoida sp.** (Raupenhüpferlinge)
- **Arthropoda** (Gliederfüßer) / **Crustacea** (Krebse, Krebstiere) / **Isopoda** (Asseln) / **Ligiidae** / **Ligidium hypnorum**

- **Arthropoda** (Gliederfüßer) / **Crustacea** (Krebse, Krebstiere) / **Isopoda** (Asseln) / **Trichoniscidae** (Zwergasseln) / **Trichoniscus sp.**
- **Arthropoda** (Gliederfüßer) / **Insecta** (Insekten) / **Coleoptera** (Käfer)
- **Arthropoda** (Gliederfüßer) / **Insecta** (Insekten) / **Coleoptera** (Käfer) / **Curculionidae** (Rüsselkäfer, Rüssler)
- **Arthropoda** (Gliederfüßer) / **Insecta** (Insekten) / **Coleoptera** (Käfer) / **Scirtidae** (Jochkäfer, Sumpfkäfer)
- **Arthropoda** (Gliederfüßer) / **Insecta** (Insekten) / **Coleoptera** (Käfer) / **Staphylinidae** (Kurzflügelkäfer, Kurzflügler, Raubkäfer, Raubkurzkäfer)
- **Arthropoda** (Gliederfüßer) / **Insecta** (Insekten) / **Collembola** (Springschwänze)
- **Arthropoda** (Gliederfüßer) / **Insecta** (Insekten) / **Diptera** (Zweiflügler) / **Brachycera sp.** (Fliegen)
- **Arthropoda** (Gliederfüßer) / **Insecta** (Insekten) / **Diptera** (Zweiflügler) / **Ceratopogonidae** (Bartmücken, Gnitzen) / **Bezzia sp.**
- **Arthropoda** (Gliederfüßer) / **Insecta** (Insekten) / **Diptera** (Zweiflügler) / **Chironomidae** (Schwarmmücken, Schwarzmücken, Zuckmücken)
- **Arthropoda** (Gliederfüßer) / **Insecta** (Insekten) / **Diptera** (Zweiflügler) / **Dixidae** (Doppeladermücken, Meniskusmücken, Tastermücken) / **Dixa sp.**
- **Arthropoda** (Gliederfüßer) / **Insecta** (Insekten) / **Diptera** (Zweiflügler) / **Dolichopodidae** (Langbeinfliegen)
- **Arthropoda** (Gliederfüßer) / **Insecta** (Insekten) / **Diptera** (Zweiflügler) / **Empididae** (Tanzfliegen)
- **Arthropoda** (Gliederfüßer) / **Insecta** (Insekten) / **Diptera** (Zweiflügler) / **Lauxaniidae** (Faulfliegen, Polierfliegen, Schmalfliegen)
- **Arthropoda** (Gliederfüßer) / **Insecta** (Insekten) / **Diptera** (Zweiflügler) / **Limoniidae** (Stelzmücken, Sumpfmücken)
- **Arthropoda** (Gliederfüßer) / **Insecta** (Insekten) / **Diptera** (Zweiflügler) / **Phoridae** (Buckelfliegen, Randnervfliegen, Rennfliegen)
- **Arthropoda** (Gliederfüßer) / **Insecta** (Insekten) / **Diptera** (Zweiflügler) / **Psychodidae** (Schmetterlingsmücken)
- **Arthropoda** (Gliederfüßer) / **Insecta** (Insekten) / **Diptera** (Zweiflügler) / **Sciaridae** (Trauermücken)
- **Arthropoda** (Gliederfüßer) / **Insecta** (Insekten) / **Diptera** (Zweiflügler) / **Sepsidae** (Schwingfliegen)
- **Arthropoda** (Gliederfüßer) / **Insecta** (Insekten) / **Diptera** (Zweiflügler) / **Thaumaleidae** (Dunkelmücken)
- **Arthropoda** (Gliederfüßer) / **Insecta** (Insekten) / **Diptera** (Zweiflügler) / **Tipulidae** (Erdschnaken, Pferdeschnaken, Schnaken)
- **Arthropoda** (Gliederfüßer) / **Insecta** (Insekten) / **Heteroptera** (Wanzen)
- **Arthropoda** (Gliederfüßer) / **Insecta** (Insekten) / **Homoptera** (Gleichflügler, Pflanzensauger) / **Aphidina sp.** (Blattläuse)

- **Arthropoda** (Gliederfüßer) / **Insecta** (Insekten) / **Homoptera** (Gleichflügler, Pflanzensauger) / **Auchenorrhyncha sp.** (Zikaden)
- **Arthropoda** (Gliederfüßer) / **Insecta** (Insekten) / **Hymenoptera** (Hautflügler) / **Apocrita sp.** (Wespen)
- **Arthropoda** (Gliederfüßer) / **Insecta** (Insekten) / **Mecoptera** (Schnabelfliegen) / **Panorpidae** (Skorpionsfliegen) / **Panorpa sp.**
- **Arthropoda** (Gliederfüßer) / **Insecta** (Insekten) / **Plecoptera** (Steinfliegen, Uferfliegen) / **Leuctridae** / **Leuctra sp.** (Nadel-Steinfliege)
- **Arthropoda** (Gliederfüßer) / **Insecta** (Insekten) / **Trichoptera** (Köcherfliegen)
- **Arthropoda** (Gliederfüßer) / **Insecta** (Insekten) / **Trichoptera** (Köcherfliegen) / **Glossosomatidae**
- **Arthropoda** (Gliederfüßer) / **Insecta** (Insekten) / **Trichoptera** (Köcherfliegen) / **Lepidostomatidae** / **Crunoecia irrorata**
- **Arthropoda** (Gliederfüßer) / **Insecta** (Insekten) / **Trichoptera** (Köcherfliegen) / **Philopotamidae** / **Philopotamus lucidificatus**
- **Arthropoda** (Gliederfüßer) / **Insecta** (Insekten) / **Trichoptera** (Köcherfliegen) / **Polycentropodidae** (Netz-Köcherfliegen)
- **Arthropoda** (Gliederfüßer) / **Insecta** (Insekten) / **Trichoptera** (Köcherfliegen) / **Psychomyidae** / **Tinodes rostocki**
- **Mollusca** (Weichtiere) / **Gastropoda** (Schnecken) / **Neotaenioglossa** / **Hydrobiidae** (Wasserdeckelschnecken) / **Bythinella compressa** (Rhön-Quellschnecke)
- **Mollusca** (Weichtiere) / **Gastropoda** (Schnecken) / **Stylommatophora** (Landlungenschnecken) / **Arionidae** (Wegschnecken)
- **Nemathelminthes** (Schlauchwürmer) / **Nematoda** (Fadenwürmer)

5426/Q-761 Seifertser Hutequelle 3

Quellenkartierung im Biosphärenreservat Rhön – Standard-Datenbogen

Katastrnummer	5426/Q-761		
Name der Quelle	Seifertser Hutequelle 3		
TK 1:25.000	5426 Hilders		
Koordinaten (Gauß-Krüger; 7stellig)	r 3573248 GPS	h 5598906	NN 620
Gemarkung / Gemeinde	Seiferts	Ehrenberg (Rhön)	
Landkreis / Bundesland	Fulda	Hessen	
Naturraum	354.11	Lange Rhön	
Haupteinheit	354	Hohe Rhön	
Haupteinheitengruppe	35	Osthessisches Bergland	
Schutz	Biosphärenreservat/Naturpark		
Gefährdung der Quelle			
weitere Gefährdungsfaktoren			
Maßnahmenvorschlag			
Gestein / geologisches Kürzel	Mittlerer Buntsandstein (sm)		
Art der Quelle			
Luft-/Wassertemperatur pH-Wert / Leitfähigkeit	min	20,2 °C / 10,1 °C	pH-Wert: 7,6 415 µS/cm
	max	20,2 °C / 10,1 °C	pH-Wert: 7,6 415 µS/cm
Feuchtigkeitsgrad	ständig fließend		
Bodensubstrat in der Quelle			
Umgebungslage	Feldgehölz, Wiesengelände		
Art des Waldes			
Pflanzengesellschaft im direkten Quellbereich			
Bemerkungen zum Objekt			
Weitere Anmerkungen			

5426/Q-761 Seifertser Hutequelle 3

Objektfoto



Zoologisches Arteninventar

- **Annelida** (Gliederwürmer, Ringelwürmer) / **Clitellata** (Gürtelwürmer) / **Oligochaeta** (Wenigborster)
- **Arthropoda** (Gliederfüßer) / **Arachnida** (Spinnentiere) / **Acari** (Milben)
- **Arthropoda** (Gliederfüßer) / **Crustacea** (Krebse, Krebstiere) / **Copepoda** (Ruderfußkrebse) / **Harpacticoida sp.** (Raupenhüpferlinge)
- **Arthropoda** (Gliederfüßer) / **Crustacea** (Krebse, Krebstiere) / **Isopoda** (Asseln) / **Trichoniscidae** (Zwergasseln) / **Trichoniscus sp.**
- **Arthropoda** (Gliederfüßer) / **Crustacea** (Krebse, Krebstiere) / **Ostracoda** (Muschelkrebse)
- **Arthropoda** (Gliederfüßer) / **Insecta** (Insekten) / **Coleoptera** (Käfer)
- **Arthropoda** (Gliederfüßer) / **Insecta** (Insekten) / **Coleoptera** (Käfer) / **Ptiliidae** (Haarflügler, Federflügler)

- **Arthropoda** (Gliederfüßer) / **Insecta** (Insekten) / **Coleoptera** (Käfer) / **Staphylinidae** (Kurzflügelkäfer, Kurzflügler, Raubkäfer, Raubkurzkäfer)
- **Arthropoda** (Gliederfüßer) / **Insecta** (Insekten) / **Collembola** (Springschwänze)
- **Arthropoda** (Gliederfüßer) / **Insecta** (Insekten) / **Diptera** (Zweiflügler) / **Brachycera sp.** (Fliegen)
- **Arthropoda** (Gliederfüßer) / **Insecta** (Insekten) / **Diptera** (Zweiflügler) / **Ceratopogonidae** (Bartmücken, Gnitzen)
- **Arthropoda** (Gliederfüßer) / **Insecta** (Insekten) / **Diptera** (Zweiflügler) / **Chironomidae** (Schwarmmücken, Schwarzmücken, Zuckmücken)
- **Arthropoda** (Gliederfüßer) / **Insecta** (Insekten) / **Diptera** (Zweiflügler) / **Dolichopodidae** (Langbeinfliegen)
- **Arthropoda** (Gliederfüßer) / **Insecta** (Insekten) / **Diptera** (Zweiflügler) / **Empididae** (Tanzfliegen)
- **Arthropoda** (Gliederfüßer) / **Insecta** (Insekten) / **Diptera** (Zweiflügler) / **Lauxaniidae** (Faulfliegen, Polierfliegen, Schmalfliegen)
- **Arthropoda** (Gliederfüßer) / **Insecta** (Insekten) / **Diptera** (Zweiflügler) / **Lonchoceridae** (Lanzenfliegen)
- **Arthropoda** (Gliederfüßer) / **Insecta** (Insekten) / **Diptera** (Zweiflügler) / **Simuliidae** (Kriebelmücken)
- **Arthropoda** (Gliederfüßer) / **Insecta** (Insekten) / **Diptera** (Zweiflügler) / **Syrphidae** (Schwebfliegen)
- **Arthropoda** (Gliederfüßer) / **Insecta** (Insekten) / **Ephemeroptera** (Eintagsfliegen) / **Baetidae**
- **Arthropoda** (Gliederfüßer) / **Insecta** (Insekten) / **Heteroptera** (Wanzen)
- **Arthropoda** (Gliederfüßer) / **Insecta** (Insekten) / **Hymenoptera** (Hautflügler) / **Apocrita sp.** (Wespen)
- **Arthropoda** (Gliederfüßer) / **Insecta** (Insekten) / **Hymenoptera** (Hautflügler) / **Formicidae** (Ameisen)
- **Arthropoda** (Gliederfüßer) / **Insecta** (Insekten) / **Plecoptera** (Steinfliegen, Uferfliegen) / **Nemouridae** / **Protonemura sp.** (Sechskiemige Uferfliege)
- **Arthropoda** (Gliederfüßer) / **Insecta** (Insekten) / **Trichoptera** (Köcherfliegen)
- **Mollusca** (Weichtiere) / **Gastropoda** (Schnecken) / **Basommatophora** (Süßwasserlungenschnecken, Wasserlungenschnecken) / **Carychiidae** (Zwerghornschncken) / **Carychium tridentatum** (Schlanke Zwerghornschncke)
- **Mollusca** (Weichtiere) / **Gastropoda** (Schnecken) / **Basommatophora** (Süßwasserlungenschnecken, Wasserlungenschnecken) / **Planorbidae** (Posthornschncken, Tellerschncken)
- **Nemathelminthes** (Schlauchwürmer) / **Nematoda** (Fadenwürmer)
- **Plathelminthes** (Plattwürmer) / **Turbellaria** (Strudelwürmer) / **Tricladida** (Planarien, Tricladen) / **Planariidae** / **Crenobia alpina** (Alpenstrudelwurm)

5426/Q-762 Seifertser Hutequelle 4

Quellenkartierung im Biosphärenreservat Rhön – Standard-Datenbogen

Katasternummer	5426/Q-762		
Name der Quelle	Seifertser Hutequelle 4		
TK 1:25.000	5426 Hilders		
Koordinaten (Gauß-Krüger; 7stellig)	r 3573196 GPS	h 5598772	NN 617
Gemarkung / Gemeinde	Seiferts	Ehrenberg (Rhön)	
Landkreis / Bundesland	Fulda	Hessen	
Naturraum	354.11	Lange Rhön	
Haupteinheit	354	Hohe Rhön	
Haupteinheitengruppe	35	Osthessisches Bergland	
Schutz	Biosphärenreservat/Naturpark		
Gefährdung der Quelle			
weitere Gefährdungsfaktoren			
Maßnahmenvorschlag			
Gestein / geologisches Kürzel	Mittlerer Buntsandstein (sm)		
Art der Quelle			
Luft-/Wassertemperatur pH-Wert / Leitfähigkeit	min	18,2 °C / 10,3 °C	pH-Wert: 7,5 422 µS/cm
	max	18,2 °C / 10,3 °C	pH-Wert: 7,5 422 µS/cm
Feuchtigkeitsgrad	ständig fließend		
Bodensubstrat in der Quelle			
Umgebungslage	Feldgehölz, Wiesengelände		
Art des Waldes			
Pflanzengesellschaft im direkten Quellbereich			
Bemerkungen zum Objekt			
Weitere Anmerkungen			

5426/Q-762 Seifertser Hutequelle 4

Objektfoto



Zoologisches Arteninventar

- **Annelida** (Gliederwürmer, Ringelwürmer) / **Clitellata** (Gürtelwürmer) / **Oligochaeta** (Wenigborster) / **Lumbricidae** (Regenwürmer)
- **Arthropoda** (Gliederfüßer) / **Arachnida** (Spinnentiere) / **Acari** (Milben)
- **Arthropoda** (Gliederfüßer) / **Arachnida** (Spinnentiere) / **Araneae** (Spinnen, Webspinnen, Weberspinnen) / **Linyphiidae** (Baldachinspinnen, Deckennetzspinnen, Zwergspinnen) / **Meioneta rurestris**
- **Arthropoda** (Gliederfüßer) / **Arachnida** (Spinnentiere) / **Araneae** (Spinnen, Webspinnen, Weberspinnen) / **Linyphiidae** (Baldachinspinnen, Deckennetzspinnen, Zwergspinnen) / **Tenuiphantes tenebricola**
- **Arthropoda** (Gliederfüßer) / **Arachnida** (Spinnentiere) / **Opiliones** (Afterspinnen, Kanker, Weberknechte) / **Phalangidae** (Echte Weberknechte, Schneider)
- **Arthropoda** (Gliederfüßer) / **Crustacea** (Krebse, Krebstiere) / **Amphipoda** (Flohkrebse) / **Niphargidae** / **Niphargus schellenbergi** (Schellenberg-Grundwasserkrebs)
- **Arthropoda** (Gliederfüßer) / **Crustacea** (Krebse, Krebstiere) / **Copepoda** (Ruderfußkrebse) / **Cyclopidae** (Hüpferlinge)
- **Arthropoda** (Gliederfüßer) / **Crustacea** (Krebse, Krebstiere) / **Ostracoda** (Muschelkrebse)
- **Arthropoda** (Gliederfüßer) / **Insecta** (Insekten) / **Coleoptera** (Käfer)
- **Arthropoda** (Gliederfüßer) / **Insecta** (Insekten) / **Coleoptera** (Käfer) / **Carabidae** (Laufkäfer)

- **Arthropoda** (Gliederfüßer) / **Insecta** (Insekten) / **Collembola** (Springschwänze)
- **Arthropoda** (Gliederfüßer) / **Insecta** (Insekten) / **Dermaptera** (Ohrenkriecher, Ohrkitzen, Ohrwürmer)
- **Arthropoda** (Gliederfüßer) / **Insecta** (Insekten) / **Diptera** (Zweiflügler) / **Brachycera sp.** (Fliegen)
- **Arthropoda** (Gliederfüßer) / **Insecta** (Insekten) / **Diptera** (Zweiflügler) / **Chironomidae** (Schwarmmücken, Schwarzmücken, Zuckmücken)
- **Arthropoda** (Gliederfüßer) / **Insecta** (Insekten) / **Diptera** (Zweiflügler) / **Dolichopodidae** (Langbeinfliegen)
- **Arthropoda** (Gliederfüßer) / **Insecta** (Insekten) / **Diptera** (Zweiflügler) / **Empididae** (Tanzfliegen)
- **Arthropoda** (Gliederfüßer) / **Insecta** (Insekten) / **Diptera** (Zweiflügler) / **Lauxaniidae** (Faulfliegen, Polierfliegen, Schmalfliegen)
- **Arthropoda** (Gliederfüßer) / **Insecta** (Insekten) / **Diptera** (Zweiflügler) / **Limoniidae** (Stelzmücken, Sumpfmücken)
- **Arthropoda** (Gliederfüßer) / **Insecta** (Insekten) / **Diptera** (Zweiflügler) / **Phoridae** (Buckelfliegen, Randnervfliegen, Rennfliegen)
- **Arthropoda** (Gliederfüßer) / **Insecta** (Insekten) / **Diptera** (Zweiflügler) / **Psychodidae** (Schmetterlingsmücken)
- **Arthropoda** (Gliederfüßer) / **Insecta** (Insekten) / **Diptera** (Zweiflügler) / **Sciaridae** (Trauermücken)
- **Arthropoda** (Gliederfüßer) / **Insecta** (Insekten) / **Diptera** (Zweiflügler) / **Tipulidae** (Erdschnaken, Pferdeschnaken, Schnaken)
- **Arthropoda** (Gliederfüßer) / **Insecta** (Insekten) / **Heteroptera** (Wanzen)
- **Arthropoda** (Gliederfüßer) / **Insecta** (Insekten) / **Homoptera** (Gleichflügler, Pflanzensauger) / **Aphidina sp.** (Blattläuse)
- **Arthropoda** (Gliederfüßer) / **Insecta** (Insekten) / **Homoptera** (Gleichflügler, Pflanzensauger) / **Auchenorrhyncha sp.** (Zikaden)
- **Arthropoda** (Gliederfüßer) / **Insecta** (Insekten) / **Hymenoptera** (Hautflügler) / **Apocrita sp.** (Wespen)
- **Arthropoda** (Gliederfüßer) / **Insecta** (Insekten) / **Thysanoptera** (Blasenfüße, Fransenflügler, Thripse)
- **Mollusca** (Weichtiere) / **Bivalvia** (Muscheln) / **Eulamellibranchiata** (Blattkiemer, Lamellenkiemer) / **Sphaeriidae** (Erbsenmuscheln, Kugelmuscheln) / **Pisidium sp.** (Erbsenmuschel)
- **Mollusca** (Weichtiere) / **Gastropoda** (Schnecken) / **Basommatophora** (Süßwasserlungenschnecken, Wasserlungenschnecken) / **Carychiidae** (Zwerghornschnaken) / **Carychium tridentatum** (Schlanke Zwerghornschnacke)
- **Mollusca** (Weichtiere) / **Gastropoda** (Schnecken) / **Basommatophora** (Süßwasserlungenschnecken, Wasserlungenschnecken) / **Lymnaeidae** (Schlammschnecken) / **Galba truncatula** (Kleine Sumpfschnecke)
- **Mollusca** (Weichtiere) / **Gastropoda** (Schnecken) / **Stylommatophora** (Landlungenschnecken) / **Arionidae** (Wegschnecken)

- **Mollusca** (Weichtiere) / **Gastropoda** (Schnecken) / **Stylommatophora** (Landlungenschnecken) / **Clausiliidae** (Schließmundschnecken)
- **Nemathelminthes** (Schlauchwürmer) / **Nematoda** (Fadenwürmer)

5426/Q-763 Seifertser Hutequelle 5

Quellenkartierung im Biosphärenreservat Rhön – Standard-Datenbogen

Katastrnummer	5426/Q-763		
Name der Quelle	Seifertser Hutequelle 5		
TK 1:25.000	5426 Hilders		
Koordinaten (Gauß-Krüger; 7stellig)	r 3573193 GPS	h 5598753	NN 617
Gemarkung / Gemeinde	Seiferts	Ehrenberg (Rhön)	
Landkreis / Bundesland	Fulda	Hessen	
Naturraum	354.11	Lange Rhön	
Haupteinheit	354	Hohe Rhön	
Haupteinheitengruppe	35	Osthessisches Bergland	
Schutz	Biosphärenreservat/Naturpark		
Gefährdung der Quelle			
weitere Gefährdungsfaktoren			
Maßnahmenvorschlag			
Gestein / geologisches Kürzel	Mittlerer Buntsandstein (sm)		
Art der Quelle	Sickerquelle		
Luft-/Wassertemperatur pH-Wert / Leitfähigkeit	min	17,9 °C / 10,7 °C	pH-Wert: 7,4 394 µS/cm
	max	17,9 °C / 10,7 °C	pH-Wert: 7,4 394 µS/cm
Feuchtigkeitsgrad	ständig feucht		
Bodensubstrat in der Quelle	sandig, lehmig moorig		
Umgebungslage	Feldgehölz, Wiesengelände		
Art des Waldes	Bergahorn, Esche, Buche, Erle, Holunder		
Pflanzengesellschaft im direkten Quellbereich	Storchschnabel, Moose, Aaronstab, Springkraut, Knoblauchsrauke		
Bemerkungen zum Objekt			
Weitere Anmerkungen			

5426/Q-763 Seifertser Hutequelle 5

Objektfoto



Zoologisches Arteninventar

- **Annelida** (Gliederwürmer, Ringelwürmer) / **Clitellata** (Gürtelwürmer) / **Oligochaeta** (Wenigborster)
- **Arthropoda** (Gliederfüßer) / **Arachnida** (Spinnentiere) / **Acari** (Milben)
- **Arthropoda** (Gliederfüßer) / **Arachnida** (Spinnentiere) / **Opiliones** (Afterspinnen, Kanker, Weberknechte) / **Phalangiidae** (Echte Weberknechte, Schneider)
- **Arthropoda** (Gliederfüßer) / **Crustacea** (Krebse, Krebstiere) / **Copepoda** (Ruderfußkrebse) / **Cyclopidae** (Hüpfertlinge)
- **Arthropoda** (Gliederfüßer) / **Crustacea** (Krebse, Krebstiere) / **Copepoda** (Ruderfußkrebse) / **Harpacticoida sp.** (Rauenhüpfertlinge)
- **Arthropoda** (Gliederfüßer) / **Crustacea** (Krebse, Krebstiere) / **Isopoda** (Asseln) / **Trichoniscidae** (Zwergasseln) / **Trichoniscus sp.**
- **Arthropoda** (Gliederfüßer) / **Crustacea** (Krebse, Krebstiere) / **Ostracoda** (Muschelkrebse)
- **Arthropoda** (Gliederfüßer) / **Insecta** (Insekten) / **Coleoptera** (Käfer)
- **Arthropoda** (Gliederfüßer) / **Insecta** (Insekten) / **Coleoptera** (Käfer) / **Carabidae** (Laufkäfer)
- **Arthropoda** (Gliederfüßer) / **Insecta** (Insekten) / **Coleoptera** (Käfer) / **Ptiliidae** (Haarflügler, Federflügler)
- **Arthropoda** (Gliederfüßer) / **Insecta** (Insekten) / **Coleoptera** (Käfer) / **Staphylinidae** (Kurzflügelkäfer, Kurzflügler, Raubkäfer, Raubkurzkäfer)

- **Arthropoda** (Gliederfüßer) / **Insecta** (Insekten) / **Collembola** (Springschwänze)
- **Arthropoda** (Gliederfüßer) / **Insecta** (Insekten) / **Diptera** (Zweiflügler)
- **Arthropoda** (Gliederfüßer) / **Insecta** (Insekten) / **Diptera** (Zweiflügler) / **Brachycera sp.** (Fliegen)
- **Arthropoda** (Gliederfüßer) / **Insecta** (Insekten) / **Diptera** (Zweiflügler) / **Cecidomyiidae** (Gallmücken)
- **Arthropoda** (Gliederfüßer) / **Insecta** (Insekten) / **Diptera** (Zweiflügler) / **Ceratopogonidae** (Bartmücken, Gnitzen)
- **Arthropoda** (Gliederfüßer) / **Insecta** (Insekten) / **Diptera** (Zweiflügler) / **Chironomidae** (Schwarmmücken, Schwarzmücken, Zuckmücken)
- **Arthropoda** (Gliederfüßer) / **Insecta** (Insekten) / **Diptera** (Zweiflügler) / **Dixidae** (Doppeladermücken, Meniskusmücken, Tastermücken) / **Dixa sp.**
- **Arthropoda** (Gliederfüßer) / **Insecta** (Insekten) / **Diptera** (Zweiflügler) / **Dolichopodidae** (Langbeinfliegen)
- **Arthropoda** (Gliederfüßer) / **Insecta** (Insekten) / **Diptera** (Zweiflügler) / **Empididae** (Tanzfliegen)
- **Arthropoda** (Gliederfüßer) / **Insecta** (Insekten) / **Diptera** (Zweiflügler) / **Lauxaniidae** (Faulfliegen, Polierfliegen, Schmalfliegen)
- **Arthropoda** (Gliederfüßer) / **Insecta** (Insekten) / **Diptera** (Zweiflügler) / **Limoniidae** (Stelzmücken, Sumpfmücken)
- **Arthropoda** (Gliederfüßer) / **Insecta** (Insekten) / **Diptera** (Zweiflügler) / **Psychodidae** (Schmetterlingsmücken)
- **Arthropoda** (Gliederfüßer) / **Insecta** (Insekten) / **Diptera** (Zweiflügler) / **Syrphidae** (Schwebfliegen)
- **Arthropoda** (Gliederfüßer) / **Insecta** (Insekten) / **Heteroptera** (Wanzen)
- **Arthropoda** (Gliederfüßer) / **Insecta** (Insekten) / **Homoptera** (Gleichflügler, Pflanzensauger) / **Aphidina sp.** (Blattläuse)
- **Arthropoda** (Gliederfüßer) / **Insecta** (Insekten) / **Homoptera** (Gleichflügler, Pflanzensauger) / **Auchenorrhyncha sp.** (Zikaden)
- **Arthropoda** (Gliederfüßer) / **Insecta** (Insekten) / **Hymenoptera** (Hautflügler) / **Apocrita sp.** (Wespen)
- **Arthropoda** (Gliederfüßer) / **Insecta** (Insekten) / **Thysanoptera** (Blasenfüße, Fransenflügler, Thripse)
- **Mollusca** (Weichtiere) / **Gastropoda** (Schnecken) / **Basommatophora** (Süßwasserlungenschnecken, Wasserlungenschnecken) / **Carychiidae** (Zwerghornschnellen) / **Carychium sp.**
- **Mollusca** (Weichtiere) / **Gastropoda** (Schnecken) / **Basommatophora** (Süßwasserlungenschnecken, Wasserlungenschnecken) / **Lymnaeidae** (Schlammschnellen) / **Galba truncatula** (Kleine Sumpfschnecke)
- **Mollusca** (Weichtiere) / **Gastropoda** (Schnecken) / **Stylommatophora** (Landlungenschnecken) / **Arionidae** (Wegschnecken)

- **Mollusca** (Weichtiere) / **Gastropoda** (Schnecken) / **Stylommatophora** (Landlungenschnecken) / **Endodontidae** (Schüsselschnecken) / **Discus rotundatus** (Gefleckte Schüsselschnecke)
- **Mollusca** (Weichtiere) / **Gastropoda** (Schnecken) / **Stylommatophora** (Landlungenschnecken) / **Zonitidae** (Glanzschnecken)

5426/Q-764 Seifertser Hutequelle 6

Quellenkartierung im Biosphärenreservat Rhön – Standard-Datenbogen

Katastrnummer	5426/Q-764		
Name der Quelle	Seifertser Hutequelle 6		
TK 1:25.000	5426 Hilders		
Koordinaten (Gauß-Krüger; 7stellig)	r 3573186 GPS	h 5598738	NN 617
Gemarkung / Gemeinde	Seiferts	Ehrenberg (Rhön)	
Landkreis / Bundesland	Fulda	Hessen	
Naturraum	354.11	Lange Rhön	
Haupteinheit	354	Hohe Rhön	
Haupteinheitengruppe	35	Osthessisches Bergland	
Schutz	Biosphärenreservat/Naturpark		
Gefährdung der Quelle			
weitere Gefährdungsfaktoren			
Maßnahmenvorschlag			
Gestein / geologisches Kürzel	Mittlerer Buntsandstein (sm)		
Art der Quelle	Sickerquelle		
Luft-/Wassertemperatur pH-Wert / Leitfähigkeit	min	17,9 °C / 10,7 °C	pH-Wert: 7,4 381 µS/cm
	max	17,9 °C / 10,7 °C	pH-Wert: 7,4 381 µS/cm
Feuchtigkeitsgrad	ständig feucht		
Bodensubstrat in der Quelle	sandig, lehmig moorig		
Umgebungslage	Feldgehölz		
Art des Waldes	Bergahorn, Esche, Buche, Erle, Holunder		
Pflanzengesellschaft im direkten Quellbereich	Storchschnabel, Moose, Aaronstab, Springkraut, Knoblauchsrauke		
Bemerkungen zum Objekt			
Weitere Anmerkungen			

5426/Q-764 Seifertser Hutequelle 6

Objektfoto



Zoologisches Arteninventar

- **Annelida** (Gliederwürmer, Ringelwürmer) / **Clitellata** (Gürtelwürmer) / **Oligochaeta** (Wenigborster)
- **Annelida** (Gliederwürmer, Ringelwürmer) / **Clitellata** (Gürtelwürmer) / **Oligochaeta** (Wenigborster) / **Lumbricidae** (Regenwürmer) / **Eiseniella tetraedra** (Wasser-Regenwurm)
- **Arthropoda** (Gliederfüßer) / **Arachnida** (Spinnentiere) / **Acari** (Milben)
- **Arthropoda** (Gliederfüßer) / **Arachnida** (Spinnentiere) / **Araneae** (Spinnen, Webspinnen, Weberspinnen) / **Linyphiidae** (Baldachinspinnen, Deckennetzspinnen, Zwergspinnen)
- **Arthropoda** (Gliederfüßer) / **Arachnida** (Spinnentiere) / **Araneae** (Spinnen, Webspinnen, Weberspinnen) / **Linyphiidae** (Baldachinspinnen, Deckennetzspinnen, Zwergspinnen) / **Dicymbium tibiale**
- **Arthropoda** (Gliederfüßer) / **Arachnida** (Spinnentiere) / **Araneae** (Spinnen, Webspinnen, Weberspinnen) / **Linyphiidae** (Baldachinspinnen, Deckennetzspinnen, Zwergspinnen) / **Hilaira excisa**
- **Arthropoda** (Gliederfüßer) / **Arachnida** (Spinnentiere) / **Opiliones** (Afterspinnen, Kanker, Weberknechte) / **Phalangidae** (Echte Weberknechte, Schneider)
- **Arthropoda** (Gliederfüßer) / **Crustacea** (Krebse, Krebstiere) / **Copepoda** (Ruderfußkrebse) / **Cyclopidae** (Hüpfertlinge)
- **Arthropoda** (Gliederfüßer) / **Crustacea** (Krebse, Krebstiere) / **Isopoda** (Asseln) / **Trichoniscidae** (Zwergasseln) / **Trichoniscus sp.**

- **Arthropoda** (Gliederfüßer) / **Crustacea** (Krebse, Krebstiere) / **Ostracoda** (Muschelkrebse)
- **Arthropoda** (Gliederfüßer) / **Insecta** (Insekten) / **Coleoptera** (Käfer)
- **Arthropoda** (Gliederfüßer) / **Insecta** (Insekten) / **Coleoptera** (Käfer) / **Curculionidae** (Rüsselkäfer, Rüssler)
- **Arthropoda** (Gliederfüßer) / **Insecta** (Insekten) / **Coleoptera** (Käfer) / **Staphylinidae** (Kurzflügelkäfer, Kurzflügler, Raubkäfer, Raubkurzkäfer)
- **Arthropoda** (Gliederfüßer) / **Insecta** (Insekten) / **Collembola** (Springschwänze)
- **Arthropoda** (Gliederfüßer) / **Insecta** (Insekten) / **Diptera** (Zweiflügler) / **Brachycera sp.** (Fliegen)
- **Arthropoda** (Gliederfüßer) / **Insecta** (Insekten) / **Diptera** (Zweiflügler) / **Ceratopogonidae** (Bartmücken, Gnitzen) / **Bezzia sp.**
- **Arthropoda** (Gliederfüßer) / **Insecta** (Insekten) / **Diptera** (Zweiflügler) / **Chironomidae** (Schwarmmücken, Schwarzmücken, Zuckmücken)
- **Arthropoda** (Gliederfüßer) / **Insecta** (Insekten) / **Diptera** (Zweiflügler) / **Dolichopodidae** (Langbeinfliegen)
- **Arthropoda** (Gliederfüßer) / **Insecta** (Insekten) / **Diptera** (Zweiflügler) / **Empididae** (Tanzfliegen)
- **Arthropoda** (Gliederfüßer) / **Insecta** (Insekten) / **Diptera** (Zweiflügler) / **Lauxaniidae** (Faulfliegen, Polierfliegen, Schmalfliegen)
- **Arthropoda** (Gliederfüßer) / **Insecta** (Insekten) / **Diptera** (Zweiflügler) / **Limoniidae** (Stelzmücken, Sumpfmücken)
- **Arthropoda** (Gliederfüßer) / **Insecta** (Insekten) / **Diptera** (Zweiflügler) / **Mycetophilidae** (Pilzmücken)
- **Arthropoda** (Gliederfüßer) / **Insecta** (Insekten) / **Hymenoptera** (Hautflügler) / **Apocrita sp.** (Wespen)
- **Arthropoda** (Gliederfüßer) / **Insecta** (Insekten) / **Plecoptera** (Steinfliegen, Uferfliegen) / **Nemouridae**
- **Arthropoda** (Gliederfüßer) / **Insecta** (Insekten) / **Trichoptera** (Köcherfliegen)
- **Arthropoda** (Gliederfüßer) / **Myriapoda** (Tausendfüßer, Tausendfüßler, Vielfüßer) / **Chilopoda** (Hundertfüßer, Hundertfüßler)
- **Mollusca** (Weichtiere) / **Gastropoda** (Schnecken) / **Basommatophora** (Süßwasserlungenschnecken, Wasserlungenschnecken) / **Carychiidae** (Zwerghornschnellen) / **Carychium sp.**

5426/Q-765 Seifertser Hutequelle 7

Quellenkartierung im Biosphärenreservat Rhön – Standard-Datenbogen

Katastrnummer	5426/Q-765		
Name der Quelle	Seifertser Hutequelle 7		
TK 1:25.000	5426 Hilders		
Koordinaten (Gauß-Krüger; 7stellig)	r 3573064 GPS	h 5598716	NN 611
Gemarkung / Gemeinde	Seiferts	Ehrenberg (Rhön)	
Landkreis / Bundesland	Fulda	Hessen	
Naturraum	354.11	Lange Rhön	
Haupteinheit	354	Hohe Rhön	
Haupteinheitengruppe	35	Osthessisches Bergland	
Schutz	Biosphärenreservat/Naturpark		
Gefährdung der Quelle			
weitere Gefährdungsfaktoren			
Maßnahmenvorschlag			
Gestein / geologisches Kürzel	Mittlerer Buntsandstein (sm)		
Art der Quelle	Sickerquelle		
Luft-/Wassertemperatur pH-Wert / Leitfähigkeit	min	20,2 °C / 10 °C	pH-Wert: 7,4 415 µS/cm
	max	20,2 °C / 10 °C	pH-Wert: 7,4 415 µS/cm
Feuchtigkeitsgrad	fällt zeitweise trocken		
Bodensubstrat in der Quelle	sandig, lehmig		
Umgebungslage	Feldgehölz, Wiesengelände		
Art des Waldes	Bergahorn, Erle		
Pflanzengesellschaft im direkten Quellbereich	Brennessel, Gräser, Löwenzahn, Kohl-Kratzdistel, Hahnenfuß		
Bemerkungen zum Objekt			
Weitere Anmerkungen			

5426/Q-765 Seifertser Hutequelle 7

Objektfoto



Zoologisches Arteninventar

- **Annelida** (Gliederwürmer, Ringelwürmer) / **Clitellata** (Gürtelwürmer) / **Oligochaeta** (Wenigborster)
- **Annelida** (Gliederwürmer, Ringelwürmer) / **Clitellata** (Gürtelwürmer) / **Oligochaeta** (Wenigborster) / **Lumbricidae** (Regenwürmer)
- **Arthropoda** (Gliederfüßer) / **Arachnida** (Spinnentiere) / **Araneae** (Spinnen, Webspinnen, Weberspinnen) / **Linyphiidae** (Baldachinspinnen, Deckennetzspinnen, Zwergspinnen) / **Diplocephalus latifrons**
- **Arthropoda** (Gliederfüßer) / **Arachnida** (Spinnentiere) / **Opiliones** (Afterspinnen, Kanker, Weberknechte) / **Phalangiiidae** (Echte Weberknechte, Schneider)
- **Arthropoda** (Gliederfüßer) / **Arachnida** (Spinnentiere) / **Pseudoscorpiones** (Afterskorpione, Mooskorpione, Pseudoskorpione) / **Neobisiidae** / **Neobisium sp.**

- **Arthropoda** (Gliederfüßer) / **Crustacea** (Krebse, Krebstiere) / **Amphipoda** (Flohkrebse) / **Niphargidae** / **Niphargus schellenbergi** (Schellenberg-Grundwasserkrebs)
- **Arthropoda** (Gliederfüßer) / **Crustacea** (Krebse, Krebstiere) / **Copepoda** (Ruderfußkrebse) / **Cyclopidae** (Hüpfertlinge)
- **Arthropoda** (Gliederfüßer) / **Crustacea** (Krebse, Krebstiere) / **Isopoda** (Asseln) / **Trichoniscidae** (Zwergasseln) / **Trichoniscus sp.**
- **Arthropoda** (Gliederfüßer) / **Insecta** (Insekten) / **Coleoptera** (Käfer)
- **Arthropoda** (Gliederfüßer) / **Insecta** (Insekten) / **Coleoptera** (Käfer) / **Carabidae** (Laufkäfer)
- **Arthropoda** (Gliederfüßer) / **Insecta** (Insekten) / **Coleoptera** (Käfer) / **Scarabaeidae** (Blatthornkäfer, Laubkäfer)
- **Arthropoda** (Gliederfüßer) / **Insecta** (Insekten) / **Collembola** (Springschwänze)
- **Arthropoda** (Gliederfüßer) / **Insecta** (Insekten) / **Diptera** (Zweiflügler)
- **Arthropoda** (Gliederfüßer) / **Insecta** (Insekten) / **Diptera** (Zweiflügler) / **Anisopodidae** (Fenstermücken, Pfriemenmücken, Pfriemfliegen)
- **Arthropoda** (Gliederfüßer) / **Insecta** (Insekten) / **Diptera** (Zweiflügler) / **Brachycera sp.** (Fliegen)
- **Arthropoda** (Gliederfüßer) / **Insecta** (Insekten) / **Diptera** (Zweiflügler) / **Chironomidae** (Schwarmmücken, Schwarzmücken, Zuckmücken)
- **Arthropoda** (Gliederfüßer) / **Insecta** (Insekten) / **Diptera** (Zweiflügler) / **Dolichopodidae** (Langbeinfliegen)
- **Arthropoda** (Gliederfüßer) / **Insecta** (Insekten) / **Diptera** (Zweiflügler) / **Empididae** (Tanzfliegen)
- **Arthropoda** (Gliederfüßer) / **Insecta** (Insekten) / **Diptera** (Zweiflügler) / **Empididae** (Tanzfliegen) / **Clinocera sp.**
- **Arthropoda** (Gliederfüßer) / **Insecta** (Insekten) / **Diptera** (Zweiflügler) / **Limoniidae** (Stelzmücken, Sumpfmücken)
- **Arthropoda** (Gliederfüßer) / **Insecta** (Insekten) / **Diptera** (Zweiflügler) / **Lonchopteridae** (Lanzenfliegen)
- **Arthropoda** (Gliederfüßer) / **Insecta** (Insekten) / **Diptera** (Zweiflügler) / **Phoridae** (Buckelfliegen, Randnervfliegen, Rennfliegen)
- **Arthropoda** (Gliederfüßer) / **Insecta** (Insekten) / **Diptera** (Zweiflügler) / **Psychodidae** (Schmetterlingsmücken)
- **Arthropoda** (Gliederfüßer) / **Insecta** (Insekten) / **Diptera** (Zweiflügler) / **Sciaridae** (Trauermücken)
- **Arthropoda** (Gliederfüßer) / **Insecta** (Insekten) / **Heteroptera** (Wanzen)
- **Arthropoda** (Gliederfüßer) / **Insecta** (Insekten) / **Homoptera** (Gleichflügler, Pflanzensauger) / **Aphidina sp.** (Blattläuse)
- **Arthropoda** (Gliederfüßer) / **Insecta** (Insekten) / **Homoptera** (Gleichflügler, Pflanzensauger) / **Auchenorrhyncha sp.** (Zikaden)
- **Arthropoda** (Gliederfüßer) / **Insecta** (Insekten) / **Hymenoptera** (Hautflügler) / **Apidae** (Bienen) / **Bombus sp.**

- **Arthropoda** (Gliederfüßer) / **Insecta** (Insekten) / **Hymenoptera** (Hautflügler) / **Apocrita sp.** (Wespen)
- **Arthropoda** (Gliederfüßer) / **Insecta** (Insekten) / **Thysanoptera** (Blasenfüße, Fransenflügler, Thripse)
- **Mollusca** (Weichtiere) / **Gastropoda** (Schnecken) / **Stylommatophora** (Landlungenschnecken) / **Arionidae** (Wegschnecken)
- **Mollusca** (Weichtiere) / **Gastropoda** (Schnecken) / **Stylommatophora** (Landlungenschnecken) / **Boettgerillidae** (Wurmnacktschnecken) / **Boettgerilla pallens** (Wurmnacktschnecke)
- **Mollusca** (Weichtiere) / **Gastropoda** (Schnecken) / **Stylommatophora** (Landlungenschnecken) / **Cochlicopidae** (Achatschnecken)
- **Mollusca** (Weichtiere) / **Gastropoda** (Schnecken) / **Stylommatophora** (Landlungenschnecken) / **Helicidae** (Schnirkelschnecken)
- **Mollusca** (Weichtiere) / **Gastropoda** (Schnecken) / **Stylommatophora** (Landlungenschnecken) / **Zonitidae** (Glanzschnecken)
- **Nemathelminthes** (Schlauchwürmer) / **Nematoda** (Fadenwürmer)

5426/Q-766 Seifertser Hutequelle 8

Quellenkartierung im Biosphärenreservat Rhön – Standard-Datenbogen

Katastrnummer	5426/Q-766		
Name der Quelle	Seifertser Hutequelle 8		
TK 1:25.000	5426 Hilders		
Koordinaten (Gauß-Krüger; 7stellig)	r 3572976 GPS	h 5598676	NN 605
Gemarkung / Gemeinde	Seiferts	Ehrenberg (Rhön)	
Landkreis / Bundesland	Fulda	Hessen	
Naturraum	354.11	Lange Rhön	
Haupteinheit	354	Hohe Rhön	
Haupteinheitengruppe	35	Osthessisches Bergland	
Schutz	Biosphärenreservat/Naturpark		
Gefährdung der Quelle			
weitere Gefährdungsfaktoren			
Maßnahmenvorschlag			
Gestein / geologisches Kürzel	Mittlerer Buntsandstein (sm)		
Art der Quelle	Sickerquelle		
Luft-/Wassertemperatur pH-Wert / Leitfähigkeit	min	19,1 °C / 9,3 °C	pH-Wert: 7,4 450 µS/cm
	max	19,1 °C / 9,3 °C	pH-Wert: 7,4 450 µS/cm
Feuchtigkeitsgrad	ständig feucht		
Bodensubstrat in der Quelle	sandig, lehmig moorig		
Umgebungslage	Wald		
Art des Waldes	Erle		
Pflanzengesellschaft im direkten Quellbereich	Brennessel, Moose, Gräser, Storchschnabel, Kletten-Labkraut, Wald-Bingelkraut, Springkraut		
Bemerkungen zum Objekt			
Weitere Anmerkungen			

5426/Q-766 Seifertser Hutequelle 8

Objektfoto



Zoologisches Arteninventar

- **Annelida** (Gliederwürmer, Ringelwürmer) / **Clitellata** (Gürtelwürmer) / **Oligochaeta** (Wenigborster)
- **Arthropoda** (Gliederfüßer) / **Arachnida** (Spinnentiere) / **Acari** (Milben)
- **Arthropoda** (Gliederfüßer) / **Arachnida** (Spinnentiere) / **Acari** (Milben) / **Phthiracaridae** (Hornmilben)
- **Arthropoda** (Gliederfüßer) / **Arachnida** (Spinnentiere) / **Araneae** (Spinnen, Webspinnen, Weberspinnen) / **Araneidae** (Kreuzspinnen, Radnetzspinnen)
- **Arthropoda** (Gliederfüßer) / **Arachnida** (Spinnentiere) / **Araneae** (Spinnen, Webspinnen, Weberspinnen) / **Araneidae** (Kreuzspinnen, Radnetzspinnen) / **Araniella ophisthographa**
- **Arthropoda** (Gliederfüßer) / **Arachnida** (Spinnentiere) / **Araneae** (Spinnen, Webspinnen, Weberspinnen) / **Linyphiidae** (Baldachinspinnen, Deckennetzspinnen, Zwergspinnen)
- **Arthropoda** (Gliederfüßer) / **Crustacea** (Krebse, Krebstiere) / **Amphipoda** (Flohkrebse) / **Niphargidae** / **Niphargus sp.** (Grundwasserkrebs)
- **Arthropoda** (Gliederfüßer) / **Crustacea** (Krebse, Krebstiere) / **Copepoda** (Ruderfußkrebse) / **Cyclopidae** (Hüpfertlinge)
- **Arthropoda** (Gliederfüßer) / **Crustacea** (Krebse, Krebstiere) / **Copepoda** (Ruderfußkrebse) / **Harpacticoida sp.** (Raupenhüpfertlinge)
- **Arthropoda** (Gliederfüßer) / **Crustacea** (Krebse, Krebstiere) / **Isopoda** (Asseln) / **Oniscidae** / **Oniscus asellus** (Mauerassel)

- **Arthropoda** (Gliederfüßer) / **Crustacea** (Krebse, Krebstiere) / **Ostracoda** (Muschelkrebse)
- **Arthropoda** (Gliederfüßer) / **Insecta** (Insekten) / **Coleoptera** (Käfer)
- **Arthropoda** (Gliederfüßer) / **Insecta** (Insekten) / **Coleoptera** (Käfer) / **Hydrophilidae** (Wasserfreunde, Wasserkäfer) / **Anacaena sp.**
- **Arthropoda** (Gliederfüßer) / **Insecta** (Insekten) / **Coleoptera** (Käfer) / **Hydrophilidae** (Wasserfreunde, Wasserkäfer) / **Helophorus sp.**
- **Arthropoda** (Gliederfüßer) / **Insecta** (Insekten) / **Coleoptera** (Käfer) / **Staphylinidae** (Kurzflügelkäfer, Kurzflügler, Raubkäfer, Raubkurzkäfer)
- **Arthropoda** (Gliederfüßer) / **Insecta** (Insekten) / **Collembola** (Springschwänze)
- **Arthropoda** (Gliederfüßer) / **Insecta** (Insekten) / **Diptera** (Zweiflügler) / **Brachycera sp.** (Fliegen)
- **Arthropoda** (Gliederfüßer) / **Insecta** (Insekten) / **Diptera** (Zweiflügler) / **Ceratopogonidae** (Bartmücken, Gnitzen) / **Bezzia sp.**
- **Arthropoda** (Gliederfüßer) / **Insecta** (Insekten) / **Diptera** (Zweiflügler) / **Chironomidae** (Schwarmmücken, Schwarzmücken, Zuckmücken)
- **Arthropoda** (Gliederfüßer) / **Insecta** (Insekten) / **Diptera** (Zweiflügler) / **Dolichopodidae** (Langbeinfliegen)
- **Arthropoda** (Gliederfüßer) / **Insecta** (Insekten) / **Diptera** (Zweiflügler) / **Empididae** (Tanzfliegen)
- **Arthropoda** (Gliederfüßer) / **Insecta** (Insekten) / **Diptera** (Zweiflügler) / **Lauxaniidae** (Faulfliegen, Polierfliegen, Schmalfliegen)
- **Arthropoda** (Gliederfüßer) / **Insecta** (Insekten) / **Diptera** (Zweiflügler) / **Limoniidae** (Stelzmücken, Sumpfmücken)
- **Arthropoda** (Gliederfüßer) / **Insecta** (Insekten) / **Diptera** (Zweiflügler) / **Phoridae** (Buckelfliegen, Randnervfliegen, Rennfliegen)
- **Arthropoda** (Gliederfüßer) / **Insecta** (Insekten) / **Diptera** (Zweiflügler) / **Sciaridae** (Trauermücken)
- **Arthropoda** (Gliederfüßer) / **Insecta** (Insekten) / **Diptera** (Zweiflügler) / **Syrphidae** (Schwebfliegen)
- **Arthropoda** (Gliederfüßer) / **Insecta** (Insekten) / **Heteroptera** (Wanzen)
- **Arthropoda** (Gliederfüßer) / **Insecta** (Insekten) / **Homoptera** (Gleichflügler, Pflanzensauger) / **Aphidina sp.** (Blattläuse)
- **Arthropoda** (Gliederfüßer) / **Insecta** (Insekten) / **Homoptera** (Gleichflügler, Pflanzensauger) / **Auchenorrhyncha sp.** (Zikaden)
- **Arthropoda** (Gliederfüßer) / **Insecta** (Insekten) / **Lepidoptera** (Schmetterlinge)
- **Arthropoda** (Gliederfüßer) / **Insecta** (Insekten) / **Plecoptera** (Steinfliegen, Uferfliegen) / **Leuctridae** / **Leuctra sp.** (Nadel-Steinfliege)
- **Arthropoda** (Gliederfüßer) / **Insecta** (Insekten) / **Trichoptera** (Köcherfliegen)
- **Arthropoda** (Gliederfüßer) / **Insecta** (Insekten) / **Trichoptera** (Köcherfliegen) / **Lepidostomatidae** / **Crunoecia irrorata**

- **Mollusca** (Weichtiere) / **Bivalvia** (Muscheln) / **Eulamellibranchiata** (Blattkiemer, Lamellenkiemer) / **Sphaeriidae** (Erbsenmuscheln, Kugelmuscheln) / **Pisidium sp.** (Erbsenmuschel)
- **Mollusca** (Weichtiere) / **Gastropoda** (Schnecken) / **Basommatophora** (Süßwasserlungenschnecken, Wasserlungenschnecken) / **Carychiidae** (Zwerghornschncken) / **Carychium tridentatum** (Schlanke Zwerghornschncke)
- **Mollusca** (Weichtiere) / **Gastropoda** (Schnecken) / **Stylommatophora** (Landlungenschnecken) / **Arionidae** (Wegschnecken)
- **Mollusca** (Weichtiere) / **Gastropoda** (Schnecken) / **Stylommatophora** (Landlungenschnecken) / **Endodontidae** (Schüsselschncken) / **Discus rotundatus** (Gefleckte Schüsselschncke)
- **Mollusca** (Weichtiere) / **Gastropoda** (Schnecken) / **Stylommatophora** (Landlungenschnecken) / **Succineidae** (Bernsteinschncken)
- **Nemathelminthes** (Schlauchwürmer) / **Nematoda** (Fadenwürmer)

5426/Q-767 Seifertser Hutequelle 9

Quellenkartierung im Biosphärenreservat Rhön – Standard-Datenbogen

Katasternummer	5426/Q-767		
Name der Quelle	Seifertser Hutequelle 9		
TK 1:25.000	5426 Hilders		
Koordinaten (Gauß-Krüger; 7stellig)	r 3572959 GPS	h 5598661	NN 601
Gemarkung / Gemeinde	Seiferts	Ehrenberg (Rhön)	
Landkreis / Bundesland	Fulda	Hessen	
Naturraum	354.11	Lange Rhön	
Haupteinheit	354	Hohe Rhön	
Haupteinheitengruppe	35	Osthessisches Bergland	
Schutz	Biosphärenreservat/Naturpark		
Gefährdung der Quelle			
weitere Gefährdungsfaktoren			
Maßnahmenvorschlag			
Gestein / geologisches Kürzel	Mittlerer Buntsandstein (sm)		
Art der Quelle	Sickerquelle		
Luft-/Wassertemperatur pH-Wert / Leitfähigkeit	min	19 °C / 8,8 °C	pH-Wert: 7,6 423 µS/cm
	max	19 °C / 8,8 °C	pH-Wert: 7,6 423 µS/cm
Feuchtigkeitsgrad	ständig fließend		
Bodensubstrat in der Quelle	steinig sandig, lehmig		
Umgebungslage	Wald		
Art des Waldes	Erle		
Pflanzengesellschaft im direkten Quellbereich	Gräser, Moose, Brennessel, Storchschnabel, Farne, Hahnenfuß, Knoblauchsrauke, Wald-Bingelkraut, Kletten-Labkraut		
Bemerkungen zum Objekt			
Weitere Anmerkungen			

5426/Q-767 Seifertser Hutequelle 9

Objektfoto



Zoologisches Arteninventar

- **Annelida** (Gliederwürmer, Ringelwürmer) / **Clitellata** (Gürtelwürmer) / **Oligochaeta** (Wenigborster)
- **Annelida** (Gliederwürmer, Ringelwürmer) / **Clitellata** (Gürtelwürmer) / **Oligochaeta** (Wenigborster) / **Lumbricidae** (Regenwürmer)
- **Annelida** (Gliederwürmer, Ringelwürmer) / **Clitellata** (Gürtelwürmer) / **Oligochaeta** (Wenigborster) / **Lumbricidae** (Regenwürmer) / **Eiseniella tetraedra** (Wasser-Regenwurm)
- **Arthropoda** (Gliederfüßer) / **Arachnida** (Spinnentiere) / **Acari** (Milben)
- **Arthropoda** (Gliederfüßer) / **Arachnida** (Spinnentiere) / **Araneae** (Spinnen, Webspinnen, Weberspinnen) / **Tetragnathidae** (Dickkieferspinnen, Kieferspinnen, Streckerspinnen) / **Metellina** sp.
- **Arthropoda** (Gliederfüßer) / **Arachnida** (Spinnentiere) / **Araneae** (Spinnen, Webspinnen, Weberspinnen) / **Theridiidae** (Haubennetzspinnen, Kugelspinnen) / **Enoplognatha ovata**

- **Arthropoda** (Gliederfüßer) / **Crustacea** (Krebse, Krebstiere) / **Amphipoda** (Flohkrebse) / **Gammaridae** / **Gammarus fossarum** (Bachflohkrebs)
- **Arthropoda** (Gliederfüßer) / **Crustacea** (Krebse, Krebstiere) / **Copepoda** (Ruderfußkrebse) / **Cyclopidae** (Hüpfertlinge)
- **Arthropoda** (Gliederfüßer) / **Crustacea** (Krebse, Krebstiere) / **Copepoda** (Ruderfußkrebse) / **Harpacticoida sp.** (Raupenhüpfertlinge)
- **Arthropoda** (Gliederfüßer) / **Crustacea** (Krebse, Krebstiere) / **Isopoda** (Asseln) / **Trichoniscidae** (Zwergasseln) / **Trichoniscus sp.**
- **Arthropoda** (Gliederfüßer) / **Insecta** (Insekten) / **Coleoptera** (Käfer)
- **Arthropoda** (Gliederfüßer) / **Insecta** (Insekten) / **Coleoptera** (Käfer) / **Coccinellidae** (Kugelkäfer, Marienkäfer)
- **Arthropoda** (Gliederfüßer) / **Insecta** (Insekten) / **Coleoptera** (Käfer) / **Staphylinidae** (Kurzflügelkäfer, Kurzflügler, Raubkäfer, Raubkurzkäfer)
- **Arthropoda** (Gliederfüßer) / **Insecta** (Insekten) / **Collembola** (Springschwänze)
- **Arthropoda** (Gliederfüßer) / **Insecta** (Insekten) / **Diptera** (Zweiflügler) / **Brachycera sp.** (Fliegen)
- **Arthropoda** (Gliederfüßer) / **Insecta** (Insekten) / **Diptera** (Zweiflügler) / **Chironomidae** (Schwarmmücken, Schwarzmücken, Zuckmücken)
- **Arthropoda** (Gliederfüßer) / **Insecta** (Insekten) / **Diptera** (Zweiflügler) / **Dolichopodidae** (Langbeinfliegen)
- **Arthropoda** (Gliederfüßer) / **Insecta** (Insekten) / **Diptera** (Zweiflügler) / **Empididae** (Tanzfliegen)
- **Arthropoda** (Gliederfüßer) / **Insecta** (Insekten) / **Diptera** (Zweiflügler) / **Lauxaniidae** (Faulfliegen, Polierfliegen, Schmalfliegen)
- **Arthropoda** (Gliederfüßer) / **Insecta** (Insekten) / **Diptera** (Zweiflügler) / **Limoniidae** (Stelzmücken, Sumpfmücken)
- **Arthropoda** (Gliederfüßer) / **Insecta** (Insekten) / **Diptera** (Zweiflügler) / **Limoniidae** (Stelzmücken, Sumpfmücken) / **Limonia nubeculosa** (Rheinschnake)
- **Arthropoda** (Gliederfüßer) / **Insecta** (Insekten) / **Diptera** (Zweiflügler) / **Phoridae** (Buckelfliegen, Randnervfliegen, Rennfliegen)
- **Arthropoda** (Gliederfüßer) / **Insecta** (Insekten) / **Diptera** (Zweiflügler) / **Psychodidae** (Schmetterlingsmücken)
- **Arthropoda** (Gliederfüßer) / **Insecta** (Insekten) / **Diptera** (Zweiflügler) / **Sciaridae** (Trauermücken)
- **Arthropoda** (Gliederfüßer) / **Insecta** (Insekten) / **Diptera** (Zweiflügler) / **Tipulidae** (Erdschnaken, Pferdeschnaken, Schnaken)
- **Arthropoda** (Gliederfüßer) / **Insecta** (Insekten) / **Heteroptera** (Wanzen)
- **Arthropoda** (Gliederfüßer) / **Insecta** (Insekten) / **Homoptera** (Gleichflügler, Pflanzensauger) / **Auchenorrhyncha sp.** (Zikaden)
- **Arthropoda** (Gliederfüßer) / **Insecta** (Insekten) / **Homoptera** (Gleichflügler, Pflanzensauger) / **Psylloidea sp.** (Blattflöhe)

- **Arthropoda** (Gliederfüßer) / **Insecta** (Insekten) / **Hymenoptera** (Hautflügler) / **Apocrita sp.** (Wespen)
- **Arthropoda** (Gliederfüßer) / **Insecta** (Insekten) / **Lepidoptera** (Schmetterlinge)
- **Arthropoda** (Gliederfüßer) / **Insecta** (Insekten) / **Thysanoptera** (Blasenfüße, Fransenflügler, Thripse)
- **Arthropoda** (Gliederfüßer) / **Insecta** (Insekten) / **Trichoptera** (Köcherfliegen) / **Sericostomatidae** / **Sericostoma sp.**
- **Mollusca** (Weichtiere) / **Gastropoda** (Schnecken) / **Neotaenioglossa** / **Hydrobiidae** (Wasserdeckelschnecken) / **Bythinella compressa** (Rhön-Quellschnecke)
- **Mollusca** (Weichtiere) / **Gastropoda** (Schnecken) / **Stylommatophora** (Landlungenschnecken) / **Arionidae** (Wegschnecken)
- **Mollusca** (Weichtiere) / **Gastropoda** (Schnecken) / **Stylommatophora** (Landlungenschnecken) / **Endodontidae** (Schüsselschnecken) / **Discus rotundatus** (Gefleckte Schüsselschnecke)

5426/Q-768 Seifertser Hutequelle 10

Quellenkartierung im Biosphärenreservat Rhön – Standard-Datenbogen

Katastrnummer	5426/Q-768		
Name der Quelle	Seifertser Hutequelle 10		
TK 1:25.000	5426 Hilders		
Koordinaten (Gauß-Krüger; 7stellig)	r 3572956 GPS	h 5598654	NN 601
Gemarkung / Gemeinde	Seiferts	Ehrenberg (Rhön)	
Landkreis / Bundesland	Fulda	Hessen	
Naturraum	354.11	Lange Rhön	
Haupteinheit	354	Hohe Rhön	
Haupteinheitengruppe	35	Osthessisches Bergland	
Schutz	Biosphärenreservat/Naturpark		
Gefährdung der Quelle			
weitere Gefährdungsfaktoren			
Maßnahmenvorschlag			
Gestein / geologisches Kürzel	Mittlerer Buntsandstein (sm)		
Art der Quelle	Sickerquelle		
Luft-/Wassertemperatur pH-Wert / Leitfähigkeit	min	20 °C / 10,6 °C	pH-Wert: 7,2 396 µS/cm
	max	20 °C / 10,6 °C	pH-Wert: 7,2 396 µS/cm
Feuchtigkeitsgrad	ständig fließend		
Bodensubstrat in der Quelle	steinig sandig, lehmig		
Umgebungslage	Wald		
Art des Waldes	Erle		
Pflanzengesellschaft im direkten Quellbereich	Löwenzahn, Brennessel, Storchschnabel, Moose, Bachbunze, Gräser, Sumpf-Vergißmeinnicht		
Bemerkungen zum Objekt			
Weitere Anmerkungen			

5426/Q-768 Seifertser Hutequelle 10

Objektfoto



Zoologisches Arteninventar

- **Annelida** (Gliederwürmer, Ringelwürmer) / **Clitellata** (Gürtelwürmer) / **Oligochaeta** (Wenigborster)
- **Arthropoda** (Gliederfüßer) / **Arachnida** (Spinnentiere) / **Acari** (Milben) / **Oribatida sp.**
- **Arthropoda** (Gliederfüßer) / **Arachnida** (Spinnentiere) / **Araneae** (Spinnen, Webspinnen, Weberspinnen) / **Linyphiidae** (Baldachinspinnen, Deckennetzspinnen, Zwergspinnen)
- **Arthropoda** (Gliederfüßer) / **Arachnida** (Spinnentiere) / **Opiliones** (Afterspinnen, Kanker, Weberknechte) / **Phalangidae** (Echte Weberknechte, Schneider)
- **Arthropoda** (Gliederfüßer) / **Crustacea** (Krebse, Krebstiere) / **Amphipoda** (Flohkrebse) / **Niphargidae** / **Niphargus sp.** (Grundwasserkrebs)
- **Arthropoda** (Gliederfüßer) / **Crustacea** (Krebse, Krebstiere) / **Copepoda** (Ruderfußkrebse) / **Cyclopidae** (Hüpfelinge)
- **Arthropoda** (Gliederfüßer) / **Crustacea** (Krebse, Krebstiere) / **Copepoda** (Ruderfußkrebse) / **Harpacticoida sp.** (Raupenhüpfelinge)
- **Arthropoda** (Gliederfüßer) / **Crustacea** (Krebse, Krebstiere) / **Isopoda** (Asseln) / **Trichoniscidae** (Zwergasseln) / **Trichoniscus sp.**
- **Arthropoda** (Gliederfüßer) / **Crustacea** (Krebse, Krebstiere) / **Ostracoda** (Muschelkrebse)
- **Arthropoda** (Gliederfüßer) / **Insecta** (Insekten) / **Coleoptera** (Käfer) / **Scirtidae** (Jochkäfer, Sumpfkäfer)

- **Arthropoda** (Gliederfüßer) / **Insecta** (Insekten) / **Collembola** (Springschwänze)
- **Arthropoda** (Gliederfüßer) / **Insecta** (Insekten) / **Diptera** (Zweiflügler) / **Brachycera sp.** (Fliegen)
- **Arthropoda** (Gliederfüßer) / **Insecta** (Insekten) / **Diptera** (Zweiflügler) / **Chironomidae** (Schwarmmücken, Schwarzmücken, Zuckmücken)
- **Arthropoda** (Gliederfüßer) / **Insecta** (Insekten) / **Diptera** (Zweiflügler) / **Dolichopodidae** (Langbeinfliegen)
- **Arthropoda** (Gliederfüßer) / **Insecta** (Insekten) / **Diptera** (Zweiflügler) / **Empididae** (Tanzfliegen)
- **Arthropoda** (Gliederfüßer) / **Insecta** (Insekten) / **Diptera** (Zweiflügler) / **Lauxaniidae** (Faulfliegen, Polierfliegen, Schmalfliegen)
- **Arthropoda** (Gliederfüßer) / **Insecta** (Insekten) / **Diptera** (Zweiflügler) / **Limoniidae** (Stelzmücken, Sumpfmücken)
- **Arthropoda** (Gliederfüßer) / **Insecta** (Insekten) / **Diptera** (Zweiflügler) / **Phoridae** (Buckelfliegen, Randnervfliegen, Rennfliegen)
- **Arthropoda** (Gliederfüßer) / **Insecta** (Insekten) / **Diptera** (Zweiflügler) / **Psychodidae** (Schmetterlingsmücken)
- **Arthropoda** (Gliederfüßer) / **Insecta** (Insekten) / **Heteroptera** (Wanzen)
- **Arthropoda** (Gliederfüßer) / **Insecta** (Insekten) / **Homoptera** (Gleichflügler, Pflanzensauger) / **Aphidina sp.** (Blattläuse)
- **Arthropoda** (Gliederfüßer) / **Insecta** (Insekten) / **Homoptera** (Gleichflügler, Pflanzensauger) / **Auchenorrhyncha sp.** (Zikaden)
- **Arthropoda** (Gliederfüßer) / **Insecta** (Insekten) / **Hymenoptera** (Hautflügler) / **Apocrita sp.** (Wespen)
- **Arthropoda** (Gliederfüßer) / **Insecta** (Insekten) / **Lepidoptera** (Schmetterlinge)
- **Arthropoda** (Gliederfüßer) / **Insecta** (Insekten) / **Plecoptera** (Steinfliegen, Uferfliegen) / **Nemouridae**
- **Arthropoda** (Gliederfüßer) / **Insecta** (Insekten) / **Trichoptera** (Köcherfliegen)
- **Arthropoda** (Gliederfüßer) / **Insecta** (Insekten) / **Trichoptera** (Köcherfliegen) / **Leptoceridae** / **Adicella filicornis**
- **Mollusca** (Weichtiere) / **Gastropoda** (Schnecken) / **Neotaenioglossa** / **Hydrobiidae** (Wasserdeckelschnecken) / **Bythinella compressa** (Rhön-Quellschnecke)
- **Mollusca** (Weichtiere) / **Gastropoda** (Schnecken) / **Stylommatophora** (Landlungenschnecken) / **Zonitidae** (Glanzschnecken)
- **Nemathelminthes** (Schlauchwürmer) / **Nematoda** (Fadenwürmer)
- **Plathelminthes** (Plattwürmer) / **Turbellaria** (Strudelwürmer) / **Tricladida** (Planarien, Tricladen) / **Planariidae** / **Crenobia alpina** (Alpenstrudelwurm)

5426/Q-769 Seifertser Hutequelle 11

Quellenkartierung im Biosphärenreservat Rhön – Standard-Datenbogen

Katastrnummer	5426/Q-769		
Name der Quelle	Seifertser Hutequelle 11		
TK 1:25.000	5426 Hilders		
Koordinaten (Gauß-Krüger; 7stellig)	r 3572973 GPS	h 5598637	NN 606
Gemarkung / Gemeinde	Seiferts	Ehrenberg (Rhön)	
Landkreis / Bundesland	Fulda	Hessen	
Naturraum	354.11	Lange Rhön	
Haupteinheit	354	Hohe Rhön	
Haupteinheitengruppe	35	Osthessisches Bergland	
Schutz	Biosphärenreservat/Naturpark		
Gefährdung der Quelle			
weitere Gefährdungsfaktoren			
Maßnahmenvorschlag			
Gestein / geologisches Kürzel	Mittlerer Buntsandstein (sm)		
Art der Quelle	Sickerquelle		
Luft-/Wassertemperatur pH-Wert / Leitfähigkeit	min	20 °C / 11,6 °C	pH-Wert: 7,2 368 µS/cm
	max	20 °C / 11,6 °C	pH-Wert: 7,2 368 µS/cm
Feuchtigkeitsgrad	ständig feucht		
Bodensubstrat in der Quelle	sandig, lehmig		
Umgebungslage	Waldrand		
Art des Waldes	Erle		
Pflanzengesellschaft im direkten Quellbereich	Bachbunge, Hahnenfuß, Storchschnabel, Löwenzahn, Gräser, Moose, Brennessel		
Bemerkungen zum Objekt			
Weitere Anmerkungen			

5426/Q-769 Seifertser Hutequelle 11

Objektfoto



Zoologisches Arteninventar

- **Annelida** (Gliederwürmer, Ringelwürmer) / **Clitellata** (Gürtelwürmer) / **Oligochaeta** (Wenigborster)
- **Arthropoda** (Gliederfüßer) / **Arachnida** (Spinnentiere) / **Acari** (Milben)
- **Arthropoda** (Gliederfüßer) / **Arachnida** (Spinnentiere) / **Araneae** (Spinnen, Webspinnen, Weberspinnen) / **Linyphiidae** (Baldachinspinnen, Deckennetzspinnen, Zwergspinnen)
- **Arthropoda** (Gliederfüßer) / **Arachnida** (Spinnentiere) / **Araneae** (Spinnen, Webspinnen, Weberspinnen) / **Linyphiidae** (Baldachinspinnen, Deckennetzspinnen, Zwergspinnen) / **Erigone atra**
- **Arthropoda** (Gliederfüßer) / **Arachnida** (Spinnentiere) / **Araneae** (Spinnen, Webspinnen, Weberspinnen) / **Theridiidae** (Haubennetzspinnen, Kugelspinnen) / **Enoplognatha ovata**
- **Arthropoda** (Gliederfüßer) / **Crustacea** (Krebse, Krebstiere) / **Copepoda** (Ruderfußkrebse) / **Cyclopidae** (Hüpfertlinge)

- **Arthropoda** (Gliederfüßer) / **Crustacea** (Krebse, Krebstiere) / **Copepoda** (Ruderfußkrebse) / **Harpacticoida sp.** (Raupenhüpferlinge)
- **Arthropoda** (Gliederfüßer) / **Crustacea** (Krebse, Krebstiere) / **Isopoda** (Asseln) / **Trichoniscidae** (Zwergasseln) / **Trichoniscus sp.**
- **Arthropoda** (Gliederfüßer) / **Crustacea** (Krebse, Krebstiere) / **Ostracoda** (Muschelkrebse)
- **Arthropoda** (Gliederfüßer) / **Insecta** (Insekten) / **Coleoptera** (Käfer)
- **Arthropoda** (Gliederfüßer) / **Insecta** (Insekten) / **Coleoptera** (Käfer) / **Hydrophilidae** (Wasserfreunde, Wasserkäfer) / **Anacaena sp.**
- **Arthropoda** (Gliederfüßer) / **Insecta** (Insekten) / **Coleoptera** (Käfer) / **Scarabaeidae** (Blatthornkäfer, Laubkäfer)
- **Arthropoda** (Gliederfüßer) / **Insecta** (Insekten) / **Coleoptera** (Käfer) / **Scirtidae** (Jochkäfer, Sumpfkäfer)
- **Arthropoda** (Gliederfüßer) / **Insecta** (Insekten) / **Collembola** (Springschwänze)
- **Arthropoda** (Gliederfüßer) / **Insecta** (Insekten) / **Diptera** (Zweiflügler) / **Brachycera sp.** (Fliegen)
- **Arthropoda** (Gliederfüßer) / **Insecta** (Insekten) / **Diptera** (Zweiflügler) / **Ceratopogonidae** (Bartmücken, Gnitzen) / **Bezzia sp.**
- **Arthropoda** (Gliederfüßer) / **Insecta** (Insekten) / **Diptera** (Zweiflügler) / **Chironomidae** (Schwarmmücken, Schwarzmücken, Zuckmücken)
- **Arthropoda** (Gliederfüßer) / **Insecta** (Insekten) / **Diptera** (Zweiflügler) / **Dolichopodidae** (Langbeinfliegen)
- **Arthropoda** (Gliederfüßer) / **Insecta** (Insekten) / **Diptera** (Zweiflügler) / **Empididae** (Tanzfliegen)
- **Arthropoda** (Gliederfüßer) / **Insecta** (Insekten) / **Diptera** (Zweiflügler) / **Limoniidae** (Stelzmücken, Sumpfmücken)
- **Arthropoda** (Gliederfüßer) / **Insecta** (Insekten) / **Diptera** (Zweiflügler) / **Sciaridae** (Trauermücken)
- **Arthropoda** (Gliederfüßer) / **Insecta** (Insekten) / **Diptera** (Zweiflügler) / **Syrphidae** (Schwebfliegen)
- **Arthropoda** (Gliederfüßer) / **Insecta** (Insekten) / **Heteroptera** (Wanzen)
- **Arthropoda** (Gliederfüßer) / **Insecta** (Insekten) / **Homoptera** (Gleichflügler, Pflanzensauger) / **Aphidina sp.** (Blattläuse)
- **Arthropoda** (Gliederfüßer) / **Insecta** (Insekten) / **Homoptera** (Gleichflügler, Pflanzensauger) / **Auchenorrhyncha sp.** (Zikaden)
- **Arthropoda** (Gliederfüßer) / **Insecta** (Insekten) / **Hymenoptera** (Hautflügler) / **Apocrita sp.** (Wespen)
- **Arthropoda** (Gliederfüßer) / **Insecta** (Insekten) / **Plecoptera** (Steinfliegen, Uferfliegen) / **Nemouridae**
- **Mollusca** (Weichtiere) / **Bivalvia** (Muscheln) / **Eulamellibranchiata** (Blattkiemer, Lamellenkiemer) / **Sphaeriidae** (Erbsenmuscheln, Kugelmuscheln) / **Pisidium sp.** (Erbsenmuschel)

- **Mollusca** (Weichtiere) / **Gastropoda** (Schnecken) / **Neotaenioglossa** / **Hydrobiidae** (Wasserdeckelschnecken) / **Bythinella compressa** (Rhön-Quellschnecke)
- **Mollusca** (Weichtiere) / **Gastropoda** (Schnecken) / **Stylommatophora** (Landlungenschnecken) / **Arionidae** (Wegschnecken)
- **Mollusca** (Weichtiere) / **Gastropoda** (Schnecken) / **Stylommatophora** (Landlungenschnecken) / **Clausiliidae** (Schließmundschnecken)
- **Mollusca** (Weichtiere) / **Gastropoda** (Schnecken) / **Stylommatophora** (Landlungenschnecken) / **Succineidae** (Bernsteinschnecken)
- **Mollusca** (Weichtiere) / **Gastropoda** (Schnecken) / **Stylommatophora** (Landlungenschnecken) / **Zonitidae** (Glanzschnecken)
- **Plathelminthes** (Plattwürmer) / **Turbellaria** (Strudelwürmer) / **Tricladida** (Planarien, Tricladen) / **Planariidae** / **Crenobia alpina** (Alpenstrudelwurm)

5426/Q-770 Seifertser Hutequelle 12

Quellenkartierung im Biosphärenreservat Rhön – Standard-Datenbogen

Katastrnummer	5426/Q-770		
Name der Quelle	Seifertser Hutequelle 12		
TK 1:25.000	5426 Hilders		
Koordinaten (Gauß-Krüger; 7stellig)	r 3573245 GPS	h 5598579	NN 647
Gemarkung / Gemeinde	Seiferts	Ehrenberg (Rhön)	
Landkreis / Bundesland	Fulda	Hessen	
Naturraum	354.11	Lange Rhön	
Haupteinheit	354	Hohe Rhön	
Haupteinheitengruppe	35	Osthessisches Bergland	
Schutz	Biosphärenreservat/Naturpark		
Gefährdung der Quelle	Gewässerausbau/Verrohrung Eutrophierung		
weitere Gefährdungsfaktoren	Viehtränke (Badewanne)		
Maßnahmenvorschlag	Rückbau der Quelfassung und Tränke.		
Gestein / geologisches Kürzel	Mittlerer Buntsandstein (sm)		
Art der Quelle	Gefaßte Quelle		
Luft-/Wassertemperatur pH-Wert / Leitfähigkeit	min	24,4 °C / 13,4 °C	pH-Wert: 7,5 275 µS/cm
	max	24,4 °C / 13,4 °C	pH-Wert: 7,5 275 µS/cm
Feuchtigkeitsgrad	ständig fließend		
Bodensubstrat in der Quelle			
Umgebungslage	Wiesengelände		
Art des Waldes			
Pflanzengesellschaft im direkten Quellbereich	Brennessel, Löwenzahn, Gräser, Moose, Grünalgen, Hahnenfuß		
Bemerkungen zum Objekt			
Weitere Anmerkungen			

5426/Q-770 Seifertser Hutequelle 12

Objektfoto



Zoologisches Arteninventar

- **Annelida** (Gliederwürmer, Ringelwürmer) / **Clitellata** (Gürtelwürmer) / **Oligochaeta** (Wenigborster)
- **Arthropoda** (Gliederfüßer) / **Arachnida** (Spinnentiere) / **Acari** (Milben)
- **Arthropoda** (Gliederfüßer) / **Arachnida** (Spinnentiere) / **Acari** (Milben) / **Halacaridae** (Meeresmilben)
- **Arthropoda** (Gliederfüßer) / **Arachnida** (Spinnentiere) / **Araneae** (Spinnen, Webspinnen, Weberspinnen) / **Lycosidae** (Wolfsspinnen) / **Pardosa palustris**
- **Arthropoda** (Gliederfüßer) / **Arachnida** (Spinnentiere) / **Araneae** (Spinnen, Webspinnen, Weberspinnen) / **Theridiidae** (Haubennetzspinnen, Kugelspinnen) / **Theridion impressum**
- **Arthropoda** (Gliederfüßer) / **Arachnida** (Spinnentiere) / **Opiliones** (Afterspinnen, Kanker, Weberknechte) / **Phalangidae** (Echte Weberknechte, Schneider)
- **Arthropoda** (Gliederfüßer) / **Crustacea** (Krebse, Krebstiere) / **Copepoda** (Ruderfußkrebse) / **Cyclopidae** (Hüpferlinge)
- **Arthropoda** (Gliederfüßer) / **Crustacea** (Krebse, Krebstiere) / **Copepoda** (Ruderfußkrebse) / **Harpacticoida sp.** (Raupenhüpferlinge)
- **Arthropoda** (Gliederfüßer) / **Insecta** (Insekten) / **Coleoptera** (Käfer)
- **Arthropoda** (Gliederfüßer) / **Insecta** (Insekten) / **Coleoptera** (Käfer) / **Coccinellidae** (Kugelkäfer, Marienkäfer)

- **Arthropoda** (Gliederfüßer) / **Insecta** (Insekten) / **Coleoptera** (Käfer) / **Coccinellidae** (Kugelkäfer, Marienkäfer) / **Coccinella septempunctata** (Siebenpunkt)
- **Arthropoda** (Gliederfüßer) / **Insecta** (Insekten) / **Coleoptera** (Käfer) / **Curculionidae** (Rüsselkäfer, Rüssler)
- **Arthropoda** (Gliederfüßer) / **Insecta** (Insekten) / **Diptera** (Zweiflügler) / **Brachycera sp.** (Fliegen)
- **Arthropoda** (Gliederfüßer) / **Insecta** (Insekten) / **Diptera** (Zweiflügler) / **Empididae** (Tanzfliegen)
- **Arthropoda** (Gliederfüßer) / **Insecta** (Insekten) / **Diptera** (Zweiflügler) / **Syrphidae** (Schwebfliegen)
- **Arthropoda** (Gliederfüßer) / **Insecta** (Insekten) / **Homoptera** (Gleichflügler, Pflanzensauger) / **Auchenorrhyncha sp.** (Zikaden)
- **Arthropoda** (Gliederfüßer) / **Insecta** (Insekten) / **Homoptera** (Gleichflügler, Pflanzensauger) / **Psylloidea sp.** (Blattflöhe)
- **Arthropoda** (Gliederfüßer) / **Insecta** (Insekten) / **Hymenoptera** (Hautflügler) / **Formicidae** (Ameisen)
- **Arthropoda** (Gliederfüßer) / **Insecta** (Insekten) / **Plecoptera** (Steinfliegen, Uferfliegen) / **Nemouridae**
- **Arthropoda** (Gliederfüßer) / **Insecta** (Insekten) / **Thysanoptera** (Blasenfüße, Fransenflügler, Thripse)
- **Mollusca** (Weichtiere) / **Gastropoda** (Schnecken) / **Neotaenioglossa** / **Hydrobiidae** (Wasserdeckelschnecken) / **Bythinella compressa** (Rhön-Quellschnecke)
- **Mollusca** (Weichtiere) / **Gastropoda** (Schnecken) / **Stylommatophora** (Landlungenschnecken) / **Succineidae** (Bernsteinschnecken)
- **Plathelminthes** (Plattwürmer) / **Turbellaria** (Strudelwürmer)

5426/Q-771 Seifertser Hutequelle 13

Quellenkartierung im Biosphärenreservat Rhön – Standard-Datenbogen

Katastrnummer	5426/Q-771			
Name der Quelle	Seifertser Hutequelle 13			
TK 1:25.000	5426 Hilders			
Koordinaten (Gauß-Krüger; 7stellig)	r 3573171 GPS	h 5598066	NN 655	
Gemarkung / Gemeinde	Seiferts	Ehrenberg (Rhön)		
Landkreis / Bundesland	Fulda	Hessen		
Naturraum	354.11	Lange Rhön		
Haupteinheit	354	Hohe Rhön		
Haupteinheitengruppe	35	Osthessisches Bergland		
Schutz	Biosphärenreservat/Naturpark			
Gefährdung der Quelle	Eutrophierung Wildvertritt/Suhle			
weitere Gefährdungsfaktoren	Viehweide			
Maßnahmenvorschlag	Extensive Beweidung.			
Gestein / geologisches Kürzel	Mittlerer Buntsandstein (sm)			
Art der Quelle	Sickerquelle			
Luft-/Wassertemperatur pH-Wert / Leitfähigkeit	min	15,6 °C / 16 °C	pH-Wert: 5,8	150 µS/cm
	max	15,6 °C / 16 °C	pH-Wert: 5,8	150 µS/cm
Feuchtigkeitsgrad	ständig feucht			
Bodensubstrat in der Quelle	sandig, lehmig			
Umgebungslage	Wiesengelände			
Art des Waldes				
Pflanzengesellschaft im direkten Quellbereich	Gräser, Distel, Brombeere, Hahnenfuß, Binsen, Klee, Kieselalgen			
Bemerkungen zum Objekt				
Weitere Anmerkungen				

5426/Q-771 Seifertser Hutequelle 13

Objektfoto



Zoologisches Arteninventar

- **Annelida** (Gliederwürmer, Ringelwürmer) / **Clitellata** (Gürtelwürmer) / **Oligochaeta** (Wenigborster)
- **Arthropoda** (Gliederfüßer) / **Arachnida** (Spinnentiere) / **Acari** (Milben)
- **Arthropoda** (Gliederfüßer) / **Arachnida** (Spinnentiere) / **Araneae** (Spinnen, Webspinnen, Weberspinnen) / **Araneidae** (Kreuzspinnen, Radnetzspinnen) / **Larinioides cornutus** (Schilfradspinne)
- **Arthropoda** (Gliederfüßer) / **Arachnida** (Spinnentiere) / **Araneae** (Spinnen, Webspinnen, Weberspinnen) / **Linyphiidae** (Baldachinspinnen, Deckennetzspinnen, Zwergspinnen) / **Oedothorax agrestis**
- **Arthropoda** (Gliederfüßer) / **Arachnida** (Spinnentiere) / **Araneae** (Spinnen, Webspinnen, Weberspinnen) / **Lycosidae** (Wolfsspinnen) / **Pardosa amentata**
- **Arthropoda** (Gliederfüßer) / **Arachnida** (Spinnentiere) / **Opiliones** (Afterspinnen, Kanker, Weberknechte) / **Phalangidae** (Echte Weberknechte, Schneider)
- **Arthropoda** (Gliederfüßer) / **Insecta** (Insekten) / **Caelifera** (Feldheuschrecken) / **Acrididae** (Feldheuschrecken) / **Chorthippus sp.**
- **Arthropoda** (Gliederfüßer) / **Insecta** (Insekten) / **Caelifera** (Feldheuschrecken) / **Acrididae** (Feldheuschrecken) / **Omocestus viridulus** (Bunter Grashüpfer)
- **Arthropoda** (Gliederfüßer) / **Insecta** (Insekten) / **Collembola** (Springschwänze)
- **Arthropoda** (Gliederfüßer) / **Insecta** (Insekten) / **Diptera** (Zweiflügler)

- **Arthropoda** (Gliederfüßer) / **Insecta** (Insekten) / **Diptera** (Zweiflügler) / **Dolichopodidae** (Langbeinfliegen)
- **Arthropoda** (Gliederfüßer) / **Insecta** (Insekten) / **Diptera** (Zweiflügler) / **Empididae** (Tanzfliegen)
- **Arthropoda** (Gliederfüßer) / **Insecta** (Insekten) / **Diptera** (Zweiflügler) / **Lonchopteridae** (Lanzenfliegen)
- **Arthropoda** (Gliederfüßer) / **Insecta** (Insekten) / **Diptera** (Zweiflügler) / **Syrphidae** (Schwebfliegen)
- **Arthropoda** (Gliederfüßer) / **Insecta** (Insekten) / **Diptera** (Zweiflügler) / **Tabanidae** (Bremsen)
- **Arthropoda** (Gliederfüßer) / **Insecta** (Insekten) / **Heteroptera** (Wanzen)
- **Arthropoda** (Gliederfüßer) / **Insecta** (Insekten) / **Homoptera** (Gleichflügler, Pflanzensauger) / **Aphidina sp.** (Blattläuse)
- **Arthropoda** (Gliederfüßer) / **Insecta** (Insekten) / **Homoptera** (Gleichflügler, Pflanzensauger) / **Auchenorrhyncha sp.** (Zikaden)
- **Arthropoda** (Gliederfüßer) / **Insecta** (Insekten) / **Thysanoptera** (Blasenfüße, Fransenföglter, Thripse)
- **Nemathelminthes** (Schlauchwürmer) / **Nematoda** (Fadenwürmer)
- **Nemathelminthes** (Schlauchwürmer) / **Rotatoria** (Rädertierchen, Rädertiere)
- **Plathelminthes** (Plattwürmer) / **Turbellaria** (Strudelwürmer)
- **Tardigrada** (Bärtierchen)
- **Vertebrata** (Wirbeltiere) / **Amphibia** (Amphibien, Lurche) / **Anura** (Froschlurche) / **Ranidae** (Echte Frösche) / **Rana temporaria** (Grasfrosch)

5426/Q-772 Seifertser Hutequelle 14

Quellenkartierung im Biosphärenreservat Rhön – Standard-Datenbogen

Katastrnummer	5426/Q-772			
Name der Quelle	Seifertser Hutequelle 14			
TK 1:25.000	5426 Hilders			
Koordinaten (Gauß-Krüger; 7stellig)	r 3573166 GPS	h 5598043	NN 654	
Gemarkung / Gemeinde	Seiferts	Ehrenberg (Rhön)		
Landkreis / Bundesland	Fulda	Hessen		
Naturraum	354.11	Lange Rhön		
Haupteinheit	354	Hohe Rhön		
Haupteinheitengruppe	35	Osthessisches Bergland		
Schutz	Biosphärenreservat/Naturpark			
Gefährdung der Quelle	Eutrophierung Wildvertritt/Suhle			
weitere Gefährdungsfaktoren	Viehweide			
Maßnahmenvorschlag	Extensive Beweidung.			
Gestein / geologisches Kürzel	Mittlerer Buntsandstein (sm)			
Art der Quelle	Sickerquelle			
Luft-/Wassertemperatur pH-Wert / Leitfähigkeit	min	18,3 °C / 16,1 °C	pH-Wert: 6	126 µS/cm
	max	18,3 °C / 16,1 °C	pH-Wert: 6	126 µS/cm
Feuchtigkeitsgrad	ständig feucht			
Bodensubstrat in der Quelle	sandig, lehmig			
Umgebungslage	Wiesengelände			
Art des Waldes				
Pflanzengesellschaft im direkten Quellbereich	Gräser, Distel, Brombeere, Hahnenfuß, Binsen, Klee, Kieselalgen			
Bemerkungen zum Objekt				
Weitere Anmerkungen				

5426/Q-772 Seifertser Hutequelle 14

Objektfoto



Zoologisches Arteninventar

- **Annelida** (Gliederwürmer, Ringelwürmer) / **Clitellata** (Gürtelwürmer) / **Oligochaeta** (Wenigborster)
- **Arthropoda** (Gliederfüßer) / **Arachnida** (Spinnentiere) / **Acari** (Milben)
- **Arthropoda** (Gliederfüßer) / **Arachnida** (Spinnentiere) / **Araneae** (Spinnen, Webspinnen, Weberspinnen) / **Araneidae** (Kreuzspinnen, Radnetzspinnen)
- **Arthropoda** (Gliederfüßer) / **Arachnida** (Spinnentiere) / **Araneae** (Spinnen, Webspinnen, Weberspinnen) / **Lycosidae** (Wolfsspinnen) / **Pardosa amentata**
- **Arthropoda** (Gliederfüßer) / **Arachnida** (Spinnentiere) / **Opiliones** (Afterspinnen, Kanker, Weberknechte) / **Phalangidae** (Echte Weberknechte, Schneider)
- **Arthropoda** (Gliederfüßer) / **Crustacea** (Krebse, Krebstiere) / **Copepoda** (Ruderfußkrebse) / **Cyclopidae** (Hüpfertlinge)

- **Arthropoda** (Gliederfüßer) / **Insecta** (Insekten) / **Caelifera** (Feldheuschrecken) / **Acrididae** (Feldheuschrecken) / **Chorthippus sp.**
- **Arthropoda** (Gliederfüßer) / **Insecta** (Insekten) / **Caelifera** (Feldheuschrecken) / **Acrididae** (Feldheuschrecken) / **Omocestus viridulus** (Bunter Grashüpfer)
- **Arthropoda** (Gliederfüßer) / **Insecta** (Insekten) / **Coleoptera** (Käfer)
- **Arthropoda** (Gliederfüßer) / **Insecta** (Insekten) / **Collembola** (Springschwänze)
- **Arthropoda** (Gliederfüßer) / **Insecta** (Insekten) / **Diptera** (Zweiflügler) / **Agromyzidae** (Minierfliegen)
- **Arthropoda** (Gliederfüßer) / **Insecta** (Insekten) / **Diptera** (Zweiflügler) / **Anisopodidae** (Fenstermücken, Pfriemenmücken, Pfriemfliegen)
- **Arthropoda** (Gliederfüßer) / **Insecta** (Insekten) / **Diptera** (Zweiflügler) / **Anthomyiidae** (Blumenfliegen)
- **Arthropoda** (Gliederfüßer) / **Insecta** (Insekten) / **Diptera** (Zweiflügler) / **Calliphoridae** (Schmeißfliegen)
- **Arthropoda** (Gliederfüßer) / **Insecta** (Insekten) / **Diptera** (Zweiflügler) / **Chironomidae** (Schwarmmücken, Schwarzmücken, Zuckmücken)
- **Arthropoda** (Gliederfüßer) / **Insecta** (Insekten) / **Diptera** (Zweiflügler) / **Chloropidae** (Halmfliegen)
- **Arthropoda** (Gliederfüßer) / **Insecta** (Insekten) / **Diptera** (Zweiflügler) / **Dolichopodidae** (Langbeinfliegen)
- **Arthropoda** (Gliederfüßer) / **Insecta** (Insekten) / **Diptera** (Zweiflügler) / **Dolichopodidae** (Langbeinfliegen) / **Dolichopus plumipes**
- **Arthropoda** (Gliederfüßer) / **Insecta** (Insekten) / **Diptera** (Zweiflügler) / **Empididae** (Tanzfliegen)
- **Arthropoda** (Gliederfüßer) / **Insecta** (Insekten) / **Diptera** (Zweiflügler) / **Ephydriidae** (Salzseefliegen, Sumpffliegen)
- **Arthropoda** (Gliederfüßer) / **Insecta** (Insekten) / **Diptera** (Zweiflügler) / **Limoniidae** (Stelzmücken, Sumpfmücken)
- **Arthropoda** (Gliederfüßer) / **Insecta** (Insekten) / **Diptera** (Zweiflügler) / **Muscidae** (Echte Fliegen)
- **Arthropoda** (Gliederfüßer) / **Insecta** (Insekten) / **Diptera** (Zweiflügler) / **Opomyzidae** (Saftfliegen, Wiesenfliegen) / **Geomyza sp.**
- **Arthropoda** (Gliederfüßer) / **Insecta** (Insekten) / **Diptera** (Zweiflügler) / **Rhagionidae** (Schnepfenfliegen)
- **Arthropoda** (Gliederfüßer) / **Insecta** (Insekten) / **Diptera** (Zweiflügler) / **Sepsidae** (Schwingfliegen)
- **Arthropoda** (Gliederfüßer) / **Insecta** (Insekten) / **Diptera** (Zweiflügler) / **Sphaeroceridae** (Dungfliegen)
- **Arthropoda** (Gliederfüßer) / **Insecta** (Insekten) / **Diptera** (Zweiflügler) / **Syrphidae** (Schwebfliegen)
- **Arthropoda** (Gliederfüßer) / **Insecta** (Insekten) / **Diptera** (Zweiflügler) / **Tachinidae** (Raupenfliegen, Schmarotzerfliegen)

- **Arthropoda** (Gliederfüßer) / **Insecta** (Insekten) / **Ensifera** (Langfühlerschrecken) / **Tettigoniidae** (Singschrecken) / **Metrioptera roeseli** (Roesels Beißschrecke)
- **Arthropoda** (Gliederfüßer) / **Insecta** (Insekten) / **Heteroptera** (Wanzen)
- **Arthropoda** (Gliederfüßer) / **Insecta** (Insekten) / **Homoptera** (Gleichflügler, Pflanzensauger) / **Aphidina sp.** (Blattläuse)
- **Arthropoda** (Gliederfüßer) / **Insecta** (Insekten) / **Homoptera** (Gleichflügler, Pflanzensauger) / **Auchenorrhyncha sp.** (Zikaden)
- **Arthropoda** (Gliederfüßer) / **Insecta** (Insekten) / **Hymenoptera** (Hautflügler) / **Apocrita sp.** (Wespen)
- **Arthropoda** (Gliederfüßer) / **Insecta** (Insekten) / **Thysanoptera** (Blasenfüße, Fransenflügler, Thripse)
- **Nemathelminthes** (Schlauchwürmer) / **Nematoda** (Fadenwürmer)
- **Plathelminthes** (Plattwürmer) / **Turbellaria** (Strudelwürmer)

5426/Q-773 Seifertser Hutequelle 15

Quellenkartierung im Biosphärenreservat Rhön – Standard-Datenbogen

Katastrnummer	5426/Q-773			
Name der Quelle	Seifertser Hutequelle 15			
TK 1:25.000	5426 Hilders			
Koordinaten (Gauß-Krüger; 7stellig)	r 3573187 GPS	h 5598009	NN 657	
Gemarkung / Gemeinde	Seiferts	Ehrenberg (Rhön)		
Landkreis / Bundesland	Fulda	Hessen		
Naturraum	354.11	Lange Rhön		
Haupteinheit	354	Hohe Rhön		
Haupteinheitengruppe	35	Osthessisches Bergland		
Schutz	Biosphärenreservat/Naturpark			
Gefährdung der Quelle	Eutrophierung Wildvertritt/Suhle			
weitere Gefährdungsfaktoren	Viehweide			
Maßnahmenvorschlag	Extensive Beweidung.			
Gestein / geologisches Kürzel	Mittlerer Buntsandstein (sm)			
Art der Quelle	Sickerquelle			
Luft-/Wassertemperatur pH-Wert / Leitfähigkeit	min	16,5 °C / 16,5 °C	pH-Wert: 6,5	87 µS/cm
	max	16,5 °C / 16,5 °C	pH-Wert: 6,5	87 µS/cm
Feuchtigkeitsgrad	ständig feucht			
Bodensubstrat in der Quelle	sandig, lehmig			
Umgebungslage	Wiesengelände			
Art des Waldes				
Pflanzengesellschaft im direkten Quellbereich	Gräser, Hahnenfuß, Distel, Binsen, Moose, Kieselalgen			
Bemerkungen zum Objekt				
Weitere Anmerkungen				

5426/Q-773 Seifertser Hutequelle 15

Objektfoto

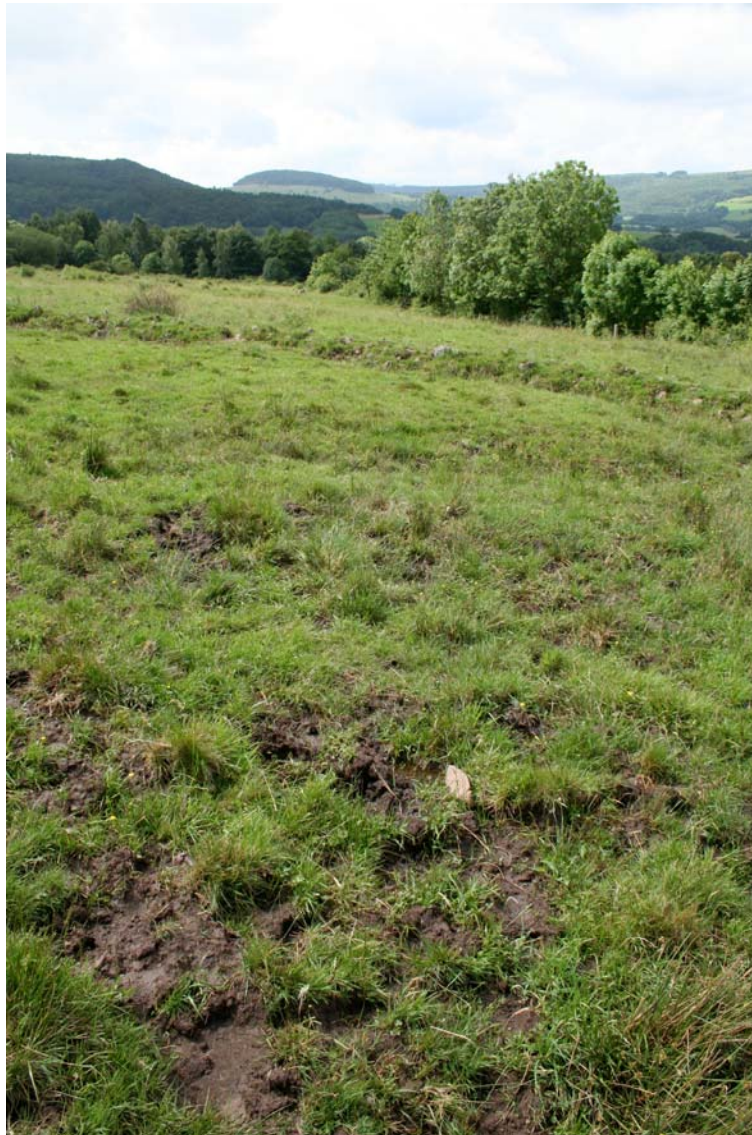

Zoologisches Arteninventar

- **Annelida** (Gliederwürmer, Ringelwürmer) / **Clitellata** (Gürtelwürmer) / **Oligochaeta** (Wenigborster)
- **Arthropoda** (Gliederfüßer) / **Insecta** (Insekten) / **Caelifera** (Feldheuschrecken) / **Acrididae** (Feldheuschrecken) / **Chorthippus montanus**
- **Arthropoda** (Gliederfüßer) / **Insecta** (Insekten) / **Caelifera** (Feldheuschrecken) / **Acrididae** (Feldheuschrecken) / **Chorthippus sp.**
- **Arthropoda** (Gliederfüßer) / **Insecta** (Insekten) / **Caelifera** (Feldheuschrecken) / **Acrididae** (Feldheuschrecken) / **Omocestus viridulus** (Bunter Grashüpfer)
- **Arthropoda** (Gliederfüßer) / **Insecta** (Insekten) / **Diptera** (Zweiflügler) / **Brachycera sp.** (Fliegen)
- **Arthropoda** (Gliederfüßer) / **Insecta** (Insekten) / **Diptera** (Zweiflügler) / **Chironomidae** (Schwarmmücken, Schwarzmücken, Zuckmücken)

- **Arthropoda** (Gliederfüßer) / **Insecta** (Insekten) / **Diptera** (Zweiflügler) / **Dolichopodidae** (Langbeinfliegen)
- **Arthropoda** (Gliederfüßer) / **Insecta** (Insekten) / **Diptera** (Zweiflügler) / **Empididae** (Tanzfliegen)
- **Arthropoda** (Gliederfüßer) / **Insecta** (Insekten) / **Diptera** (Zweiflügler) / **Lonchoceridae** (Lanzenfliegen)
- **Arthropoda** (Gliederfüßer) / **Insecta** (Insekten) / **Diptera** (Zweiflügler) / **Sciaridae** (Trauermücken)
- **Arthropoda** (Gliederfüßer) / **Insecta** (Insekten) / **Diptera** (Zweiflügler) / **Syrphidae** (Schwebfliegen)
- **Arthropoda** (Gliederfüßer) / **Insecta** (Insekten) / **Ensifera** (Langfühlerschrecken) / **Tettigoniidae** (Singschrecken) / **Metrioptera roeseli** (Roesels Beißschrecke)
- **Arthropoda** (Gliederfüßer) / **Insecta** (Insekten) / **Heteroptera** (Wanzen)
- **Arthropoda** (Gliederfüßer) / **Insecta** (Insekten) / **Homoptera** (Gleichflügler, Pflanzensauger) / **Aphidina sp.** (Blattläuse)
- **Arthropoda** (Gliederfüßer) / **Insecta** (Insekten) / **Homoptera** (Gleichflügler, Pflanzensauger) / **Auchenorrhyncha sp.** (Zikaden)
- **Arthropoda** (Gliederfüßer) / **Insecta** (Insekten) / **Hymenoptera** (Hautflügler) / **Symphyta sp.**
- **Arthropoda** (Gliederfüßer) / **Insecta** (Insekten) / **Mecoptera** (Schnabelfliegen) / **Panorpidae** (Skorpionsfliegen) / **Panorpa sp.**
- **Arthropoda** (Gliederfüßer) / **Insecta** (Insekten) / **Thysanoptera** (Blasenfüße, Fransenflügler, Thripse)
- **Nemathelminthes** (Schlauchwürmer) / **Nematoda** (Fadenwürmer)
- **Plathelminthes** (Plattwürmer) / **Turbellaria** (Strudelwürmer)
- **Tardigrada** (Bärtierchen)

5426/Q-774 Seifertser Hutequelle 16

Quellenkartierung im Biosphärenreservat Rhön – Standard-Datenbogen

Katastrnummer	5426/Q-774			
Name der Quelle	Seifertser Hutequelle 16			
TK 1:25.000	5426 Hilders			
Koordinaten (Gauß-Krüger; 7stellig)	r 3573174 GPS	h 5597982	NN 655	
Gemarkung / Gemeinde	Seiferts	Ehrenberg (Rhön)		
Landkreis / Bundesland	Fulda	Hessen		
Naturraum	354.11	Lange Rhön		
Haupteinheit	354	Hohe Rhön		
Haupteinheitengruppe	35	Osthessisches Bergland		
Schutz	Biosphärenreservat/Naturpark			
Gefährdung der Quelle	Eutrophierung Wildvertritt/Suhle			
weitere Gefährdungsfaktoren	Viehweide			
Maßnahmenvorschlag	Extensive Beweidung.			
Gestein / geologisches Kürzel	Mittlerer Buntsandstein (sm)			
Art der Quelle	Sickerquelle			
Luft-/Wassertemperatur pH-Wert / Leitfähigkeit	min	19,8 °C / 17,7 °C	pH-Wert: 5,9	172 µS/cm
	max	19,8 °C / 17,7 °C	pH-Wert: 5,9	172 µS/cm
Feuchtigkeitsgrad	ständig feucht			
Bodensubstrat in der Quelle	sandig, lehmig			
Umgebungslage	Wiesengelände			
Art des Waldes				
Pflanzengesellschaft im direkten Quellbereich	Ampfer, Gräser, Hahnenfuß, Distel, Binsen, Moose, Kieselalgen			
Bemerkungen zum Objekt				
Weitere Anmerkungen				

5426/Q-774 Seifertser Hutequelle 16

Objektfoto



Zoologisches Arteninventar

- **Annelida** (Gliederwürmer, Ringelwürmer) / **Clitellata** (Gürtelwürmer) / **Oligochaeta** (Wenigborster)
- **Arthropoda** (Gliederfüßer) / **Arachnida** (Spinnentiere) / **Acari** (Milben)
- **Arthropoda** (Gliederfüßer) / **Crustacea** (Krebse, Krebstiere) / **Copepoda** (Ruderfußkrebse) / **Cyclopidae** (Hüpfertlinge)
- **Arthropoda** (Gliederfüßer) / **Insecta** (Insekten) / **Caelifera** (Feldheuschrecken) / **Acrididae** (Feldheuschrecken) / **Chorthippus dorsatus**
- **Arthropoda** (Gliederfüßer) / **Insecta** (Insekten) / **Caelifera** (Feldheuschrecken) / **Acrididae** (Feldheuschrecken) / **Chorthippus sp.**
- **Arthropoda** (Gliederfüßer) / **Insecta** (Insekten) / **Caelifera** (Feldheuschrecken) / **Acrididae** (Feldheuschrecken) / **Omocestus viridulus** (Bunter Grashüpfer)

- **Arthropoda** (Gliederfüßer) / **Insecta** (Insekten) / **Coleoptera** (Käfer)
- **Arthropoda** (Gliederfüßer) / **Insecta** (Insekten) / **Collembola** (Springschwänze)
- **Arthropoda** (Gliederfüßer) / **Insecta** (Insekten) / **Diptera** (Zweiflügler)
- **Arthropoda** (Gliederfüßer) / **Insecta** (Insekten) / **Diptera** (Zweiflügler) / **Agromyzidae** (Minierfliegen)
- **Arthropoda** (Gliederfüßer) / **Insecta** (Insekten) / **Diptera** (Zweiflügler) / **Anthomyiidae** (Blumenfliegen)
- **Arthropoda** (Gliederfüßer) / **Insecta** (Insekten) / **Diptera** (Zweiflügler) / **Chironomidae** (Schwarmmücken, Schwarzmücken, Zuckmücken)
- **Arthropoda** (Gliederfüßer) / **Insecta** (Insekten) / **Diptera** (Zweiflügler) / **Chloropidae** (Halmfliegen)
- **Arthropoda** (Gliederfüßer) / **Insecta** (Insekten) / **Diptera** (Zweiflügler) / **Dolichopodidae** (Langbeinfliegen)
- **Arthropoda** (Gliederfüßer) / **Insecta** (Insekten) / **Diptera** (Zweiflügler) / **Empididae** (Tanzfliegen)
- **Arthropoda** (Gliederfüßer) / **Insecta** (Insekten) / **Diptera** (Zweiflügler) / **Ephydriidae** (Salzseefliegen, Sumpffliegen)
- **Arthropoda** (Gliederfüßer) / **Insecta** (Insekten) / **Diptera** (Zweiflügler) / **Lauxaniidae** (Faulfliegen, Polierfliegen, Schmalfliegen) / **Minettia fasciata**
- **Arthropoda** (Gliederfüßer) / **Insecta** (Insekten) / **Diptera** (Zweiflügler) / **Lonchopteridae** (Lanzenfliegen)
- **Arthropoda** (Gliederfüßer) / **Insecta** (Insekten) / **Diptera** (Zweiflügler) / **Muscidae** (Echte Fliegen)
- **Arthropoda** (Gliederfüßer) / **Insecta** (Insekten) / **Diptera** (Zweiflügler) / **Phoridae** (Buckelfliegen, Randnervfliegen, Rennfliegen)
- **Arthropoda** (Gliederfüßer) / **Insecta** (Insekten) / **Diptera** (Zweiflügler) / **Sciaridae** (Trauermücken)
- **Arthropoda** (Gliederfüßer) / **Insecta** (Insekten) / **Diptera** (Zweiflügler) / **Sphaeroceridae** (Dungfliegen)
- **Arthropoda** (Gliederfüßer) / **Insecta** (Insekten) / **Diptera** (Zweiflügler) / **Syrphidae** (Schwebfliegen)
- **Arthropoda** (Gliederfüßer) / **Insecta** (Insekten) / **Diptera** (Zweiflügler) / **Tabanidae** (Bremsen) / **Haematopota pluvialis** (Regenbremse)
- **Arthropoda** (Gliederfüßer) / **Insecta** (Insekten) / **Ensifera** (Langfühlerschrecken) / **Tettigoniidae** (Singschrecken) / **Metrioptera roeseli** (Roesels Beißschrecke)
- **Arthropoda** (Gliederfüßer) / **Insecta** (Insekten) / **Heteroptera** (Wanzen)
- **Arthropoda** (Gliederfüßer) / **Insecta** (Insekten) / **Hymenoptera** (Hautflügler) / **Formicidae** (Ameisen)
- **Arthropoda** (Gliederfüßer) / **Insecta** (Insekten) / **Thysanoptera** (Blasenfüße, Fransenflügler, Thripse)
- **Nemathelminthes** (Schlauchwürmer) / **Nematoda** (Fadenwürmer)

- **Vertebrata** (Wirbeltiere) / **Amphibia** (Amphibien, Lurche) / **Anura** (Froschlurche) / **Ranidae** (Echte Frösche) / **Rana temporaria** (Grasfrosch)

5426/Q-775 Seifertser Hutequelle 17

Quellenkartierung im Biosphärenreservat Rhön – Standard-Datenbogen

Katastrnummer	5426/Q-775		
Name der Quelle	Seifertser Hutequelle 17		
TK 1:25.000	5426 Hilders		
Koordinaten (Gauß-Krüger; 7stellig)	r 3573167 GPS	h 5597921	NN 655
Gemarkung / Gemeinde	Seiferts	Ehrenberg (Rhön)	
Landkreis / Bundesland	Fulda	Hessen	
Naturraum	354.11	Lange Rhön	
Haupteinheit	354	Hohe Rhön	
Haupteinheitengruppe	35	Osthessisches Bergland	
Schutz	Biosphärenreservat/Naturpark		
Gefährdung der Quelle	Eutrophierung Wildvertritt/Suhle		
weitere Gefährdungsfaktoren	Viehweide		
Maßnahmenvorschlag	Extensive Beweidung.		
Gestein / geologisches Kürzel	Mittlerer Buntsandstein (sm)		
Art der Quelle	Sickerquelle		
Luft-/Wassertemperatur pH-Wert / Leitfähigkeit	min	16 °C / 16,3 °C	pH-Wert: 6,2 157 µS/cm
	max	16 °C / 16,3 °C	pH-Wert: 6,2 157 µS/cm
Feuchtigkeitsgrad	ständig feucht		
Bodensubstrat in der Quelle	sandig, lehmig		
Umgebungslage	Wiesengelände		
Art des Waldes			
Pflanzengesellschaft im direkten Quellbereich	Gräser, Distel, Brombeere, Hahnenfuß, Binsen, Klee, Kieselalgen		
Bemerkungen zum Objekt			
Weitere Anmerkungen			

Objektfoto



Zoologisches Arteninventar

- **Annelida** (Gliederwürmer, Ringelwürmer) / **Clitellata** (Gürtelwürmer) / **Oligochaeta** (Wenigborster)
- **Arthropoda** (Gliederfüßer) / **Arachnida** (Spinnentiere) / **Acari** (Milben)
- **Arthropoda** (Gliederfüßer) / **Arachnida** (Spinnentiere) / **Araneae** (Spinnen, Webspinnen, Weberspinnen) / **Araneidae** (Kreuzspinnen, Radnetzspinnen) / **Araniella sp.**
- **Arthropoda** (Gliederfüßer) / **Arachnida** (Spinnentiere) / **Araneae** (Spinnen, Webspinnen, Weberspinnen) / **Lycosidae** (Wolfsspinnen) / **Pardosa pullata**
- **Arthropoda** (Gliederfüßer) / **Arachnida** (Spinnentiere) / **Opiliones** (Afterspinnen, Kanker, Weberknechte) / **Phalangiiidae** (Echte Weberknechte, Schneider)
- **Arthropoda** (Gliederfüßer) / **Insecta** (Insekten) / **Caelifera** (Feldheuschrecken) / **Acrididae** (Feldheuschrecken) / **Chorthippus sp.**
- **Arthropoda** (Gliederfüßer) / **Insecta** (Insekten) / **Coleoptera** (Käfer)
- **Arthropoda** (Gliederfüßer) / **Insecta** (Insekten) / **Coleoptera** (Käfer) / **Curculionidae** (Rüsselkäfer, Rüssler)
- **Arthropoda** (Gliederfüßer) / **Insecta** (Insekten) / **Coleoptera** (Käfer) / **Hydrophilidae** (Wasserfreunde, Wasserkäfer) / **Helophorus sp.**
- **Arthropoda** (Gliederfüßer) / **Insecta** (Insekten) / **Diptera** (Zweiflügler) / **Brachycera sp.** (Fliegen)

- **Arthropoda** (Gliederfüßer) / **Insecta** (Insekten) / **Diptera** (Zweiflügler) / **Dolichopodidae** (Langbeinfliegen)
- **Arthropoda** (Gliederfüßer) / **Insecta** (Insekten) / **Diptera** (Zweiflügler) / **Empididae** (Tanzfliegen)
- **Arthropoda** (Gliederfüßer) / **Insecta** (Insekten) / **Diptera** (Zweiflügler) / **Lonchoceridae** (Lanzenfliegen)
- **Arthropoda** (Gliederfüßer) / **Insecta** (Insekten) / **Diptera** (Zweiflügler) / **Sepsidae** (Schwingfliegen)
- **Arthropoda** (Gliederfüßer) / **Insecta** (Insekten) / **Diptera** (Zweiflügler) / **Syrphidae** (Schwebfliegen)
- **Arthropoda** (Gliederfüßer) / **Insecta** (Insekten) / **Homoptera** (Gleichflügler, Pflanzensauger) / **Auchenorrhyncha sp.** (Zikaden)
- **Arthropoda** (Gliederfüßer) / **Insecta** (Insekten) / **Lepidoptera** (Schmetterlinge) / **Nymphalidae** (Augenfalter, Edelfalter, Fleckenfalter, Scheckenfalter) / **Aglais urticae** (Kleiner Fuchs)
- **Arthropoda** (Gliederfüßer) / **Insecta** (Insekten) / **Thysanoptera** (Blasenfüße, Fransenflügler, Thripse)
- **Mollusca** (Weichtiere) / **Gastropoda** (Schnecken) / **Stylommatophora** (Landlungenschnecken) / **Arionidae** (Wegschnecken)
- **Nemathelminthes** (Schlauchwürmer) / **Nematoda** (Fadenwürmer)
- **Nemathelminthes** (Schlauchwürmer) / **Rotatoria** (Rädertierchen, Rädertiere)

5426/Q-776 Seifertser Hutequelle 18

Quellenkartierung im Biosphärenreservat Rhön – Standard-Datenbogen

Katastrnummer	5426/Q-776			
Name der Quelle	Seifertser Hutequelle 18			
TK 1:25.000	5426 Hilders			
Koordinaten (Gauß-Krüger; 7stellig)	r 3573175 GPS	h 5597882	NN 656	
Gemarkung / Gemeinde	Seiferts	Ehrenberg (Rhön)		
Landkreis / Bundesland	Fulda	Hessen		
Naturraum	354.11	Lange Rhön		
Haupteinheit	354	Hohe Rhön		
Haupteinheitengruppe	35	Osthessisches Bergland		
Schutz	Biosphärenreservat/Naturpark			
Gefährdung der Quelle	Eutrophierung Wildvertritt/Suhle			
weitere Gefährdungsfaktoren	Viehweide			
Maßnahmenvorschlag	Extensive Beweidung.			
Gestein / geologisches Kürzel	Mittlerer Buntsandstein (sm)			
Art der Quelle	Sickerquelle			
Luft-/Wassertemperatur pH-Wert / Leitfähigkeit	min	16,1 °C / 16 °C	pH-Wert: 6,3	218 µS/cm
	max	16,1 °C / 16 °C	pH-Wert: 6,3	218 µS/cm
Feuchtigkeitsgrad	ständig feucht			
Bodensubstrat in der Quelle	sandig, lehmig			
Umgebungslage	Wiesengelände			
Art des Waldes				
Pflanzengesellschaft im direkten Quellbereich	Gräser, Distel, Brombeere, Hahnenfuß, Binsen, Klee, Gänseblümchen, Kieselalgen			
Bemerkungen zum Objekt				
Weitere Anmerkungen				

5426/Q-776 Seifertser Hutequelle 18

Objektfoto



Zoologisches Arteninventar

- **Annelida** (Gliederwürmer, Ringelwürmer) / **Clitellata** (Gürtelwürmer) / **Oligochaeta** (Wenigborster)
- **Arthropoda** (Gliederfüßer) / **Arachnida** (Spinnentiere) / **Araneae** (Spinnen, Webspinnen, Weberspinnen) / **Araneidae** (Kreuzspinnen, Radnetzspinnen) / **Araniella sp.**
- **Arthropoda** (Gliederfüßer) / **Arachnida** (Spinnentiere) / **Araneae** (Spinnen, Webspinnen, Weberspinnen) / **Linyphiidae** (Baldachinspinnen, Deckennetzspinnen, Zwergspinnen) / **Erigone atra**
- **Arthropoda** (Gliederfüßer) / **Arachnida** (Spinnentiere) / **Araneae** (Spinnen, Webspinnen, Weberspinnen) / **Lycosidae** (Wolfsspinnen)
- **Arthropoda** (Gliederfüßer) / **Arachnida** (Spinnentiere) / **Araneae** (Spinnen, Webspinnen, Weberspinnen) / **Theridiidae** (Haubennetzspinnen, Kugelspinnen) / **Theridion impressum**
- **Arthropoda** (Gliederfüßer) / **Insecta** (Insekten) / **Caelifera** (Feldheuschrecken) / **Acrididae** (Feldheuschrecken) / **Chorthippus dorsatus**
- **Arthropoda** (Gliederfüßer) / **Insecta** (Insekten) / **Caelifera** (Feldheuschrecken) / **Acrididae** (Feldheuschrecken) / **Chorthippus sp.**
- **Arthropoda** (Gliederfüßer) / **Insecta** (Insekten) / **Coleoptera** (Käfer)
- **Arthropoda** (Gliederfüßer) / **Insecta** (Insekten) / **Coleoptera** (Käfer) / **Hydrophilidae** (Wasserfreunde, Wasserkäfer) / **Helophorus sp.**

- **Arthropoda** (Gliederfüßer) / **Insecta** (Insekten) / **Coleoptera** (Käfer) / **Staphylinidae** (Kurzflügelkäfer, Kurzflügler, Raubkäfer, Raubkurzkäfer)
- **Arthropoda** (Gliederfüßer) / **Insecta** (Insekten) / **Dermaptera** (Ohrenkriecher, Ohrlitzen, Ohrwürmer)
- **Arthropoda** (Gliederfüßer) / **Insecta** (Insekten) / **Diptera** (Zweiflügler)
- **Arthropoda** (Gliederfüßer) / **Insecta** (Insekten) / **Diptera** (Zweiflügler) / **Brachycera sp.** (Fliegen)
- **Arthropoda** (Gliederfüßer) / **Insecta** (Insekten) / **Diptera** (Zweiflügler) / **Dolichopodidae** (Langbeinfliegen)
- **Arthropoda** (Gliederfüßer) / **Insecta** (Insekten) / **Diptera** (Zweiflügler) / **Empididae** (Tanzfliegen)
- **Arthropoda** (Gliederfüßer) / **Insecta** (Insekten) / **Diptera** (Zweiflügler) / **Lonchopteridae** (Lanzenfliegen)
- **Arthropoda** (Gliederfüßer) / **Insecta** (Insekten) / **Diptera** (Zweiflügler) / **Syrphidae** (Schwebfliegen)
- **Arthropoda** (Gliederfüßer) / **Insecta** (Insekten) / **Heteroptera** (Wanzen)
- **Arthropoda** (Gliederfüßer) / **Insecta** (Insekten) / **Homoptera** (Gleichflügler, Pflanzensauger) / **Auchenorrhyncha sp.** (Zikaden)
- **Arthropoda** (Gliederfüßer) / **Insecta** (Insekten) / **Hymenoptera** (Hautflügler) / **Formicidae** (Ameisen)
- **Arthropoda** (Gliederfüßer) / **Insecta** (Insekten) / **Thysanoptera** (Blasenfüße, Fransenflügler, Thripse)
- **Nemathelminthes** (Schlauchwürmer) / **Nematoda** (Fadenwürmer)
- **Vertebrata** (Wirbeltiere) / **Amphibia** (Amphibien, Lurche) / **Anura** (Froschlurche) / **Ranidae** (Echte Frösche) / **Rana temporaria** (Grasfrosch)

5426/Q-777 Seifertser Hutequelle 19

Quellenkartierung im Biosphärenreservat Rhön – Standard-Datenbogen

Katastrnummer	5426/Q-777			
Name der Quelle	Seifertser Hutequelle 19			
TK 1:25.000	5426 Hilders			
Koordinaten (Gauß-Krüger; 7stellig)	r 3573177 GPS	h 5597854	NN 656	
Gemarkung / Gemeinde	Seiferts	Ehrenberg (Rhön)		
Landkreis / Bundesland	Fulda	Hessen		
Naturraum	354.11	Lange Rhön		
Haupteinheit	354	Hohe Rhön		
Haupteinheitengruppe	35	Osthessisches Bergland		
Schutz	Biosphärenreservat/Naturpark			
Gefährdung der Quelle	Eutrophierung Wildvertritt/Suhle			
weitere Gefährdungsfaktoren	Viehweide			
Maßnahmenvorschlag	Extensive Beweidung.			
Gestein / geologisches Kürzel	Mittlerer Buntsandstein (sm)			
Art der Quelle	Sickerquelle			
Luft-/Wassertemperatur pH-Wert / Leitfähigkeit	min	15,9 °C / 14,8 °C	pH-Wert: 6,2	171 µS/cm
	max	15,9 °C / 14,8 °C	pH-Wert: 6,2	171 µS/cm
Feuchtigkeitsgrad	ständig feucht			
Bodensubstrat in der Quelle	sandig, lehmig			
Umgebungslage	Wiesengelände			
Art des Waldes				
Pflanzengesellschaft im direkten Quellbereich	Gräser, Distel, Brombeere, Hahnenfuß, Binsen, Klee, Moose, Sumpf-Dotterblume, Kieselalgen			
Bemerkungen zum Objekt				
Weitere Anmerkungen				

5426/Q-777 Seifertser Hutequelle 19

Objektfoto



Zoologisches Arteninventar

- **Arthropoda** (Gliederfüßer) / **Arachnida** (Spinnentiere) / **Araneae** (Spinnen, Webspinnen, Weberspinnen) / **Theridiidae** (Haubennetzspinnen, Kugelspinnen) / **Theridion impressum**
- **Arthropoda** (Gliederfüßer) / **Insecta** (Insekten) / **Caelifera** (Feldheuschrecken) / **Acrididae** (Feldheuschrecken) / **Chorthippus albomarginatus** (Weißrandiger Grashüpfer)
- **Arthropoda** (Gliederfüßer) / **Insecta** (Insekten) / **Caelifera** (Feldheuschrecken) / **Acrididae** (Feldheuschrecken) / **Chorthippus sp.**
- **Arthropoda** (Gliederfüßer) / **Insecta** (Insekten) / **Caelifera** (Feldheuschrecken) / **Acrididae** (Feldheuschrecken) / **Omocestus viridulus** (Bunter Grashüpfer)
- **Arthropoda** (Gliederfüßer) / **Insecta** (Insekten) / **Coleoptera** (Käfer) / **Hydrophilidae** (Wasserfreunde, Wasserkäfer) / **Helophorus sp.**
- **Arthropoda** (Gliederfüßer) / **Insecta** (Insekten) / **Collembola** (Springschwänze)

- **Arthropoda** (Gliederfüßer) / **Insecta** (Insekten) / **Diptera** (Zweiflügler) / **Brachycera sp.** (Fliegen)
- **Arthropoda** (Gliederfüßer) / **Insecta** (Insekten) / **Diptera** (Zweiflügler) / **Dolichopodidae** (Langbeinfliegen)
- **Arthropoda** (Gliederfüßer) / **Insecta** (Insekten) / **Diptera** (Zweiflügler) / **Empididae** (Tanzfliegen)
- **Arthropoda** (Gliederfüßer) / **Insecta** (Insekten) / **Diptera** (Zweiflügler) / **Lonchoceridae** (Lanzenfliegen)
- **Arthropoda** (Gliederfüßer) / **Insecta** (Insekten) / **Diptera** (Zweiflügler) / **Syrphidae** (Schwebfliegen)
- **Arthropoda** (Gliederfüßer) / **Insecta** (Insekten) / **Diptera** (Zweiflügler) / **Tipulidae** (Erdschnaken, Pferdeschnaken, Schnaken)
- **Arthropoda** (Gliederfüßer) / **Insecta** (Insekten) / **Heteroptera** (Wanzen)
- **Arthropoda** (Gliederfüßer) / **Insecta** (Insekten) / **Hymenoptera** (Hautflügler) / **Apocrita sp.** (Wespen)
- **Arthropoda** (Gliederfüßer) / **Insecta** (Insekten) / **Lepidoptera** (Schmetterlinge)
- **Arthropoda** (Gliederfüßer) / **Insecta** (Insekten) / **Thysanoptera** (Blasenfüße, Fransenföglter, Thripse)
- **Nemathelminthes** (Schlauchwürmer) / **Nematoda** (Fadenwürmer)
- **Nemathelminthes** (Schlauchwürmer) / **Rotatoria** (Rädertierchen, Rädertiere)

5426/Q-778 Seifertser Hutequelle 20

Quellenkartierung im Biosphärenreservat Rhön – Standard-Datenbogen

Katastrnummer	5426/Q-778			
Name der Quelle	Seifertser Hutequelle 20			
TK 1:25.000	5426 Hilders			
Koordinaten (Gauß-Krüger; 7stellig)	r 3573194	h 5597843	NN 658	
	GPS			
Gemarkung / Gemeinde	Seiferts		Ehrenberg (Rhön)	
Landkreis / Bundesland	Fulda		Hessen	
Naturraum	354.11	Lange Rhön		
Haupteinheit	354	Hohe Rhön		
Haupteinheitengruppe	35	Osthessisches Bergland		
Schutz	Biosphärenreservat/Naturpark			
Gefährdung der Quelle	Eutrophierung Wildvertritt/Suhle			
weitere Gefährdungsfaktoren	Viehweide.			
Maßnahmenvorschlag	Extensive Beweidung.			
Gestein / geologisches Kürzel	Mittlerer Buntsandstein (sm)			
Art der Quelle	Sickerquelle			
Luft-/Wassertemperatur pH-Wert / Leitfähigkeit	min	19,6 °C / 12,9 °C	pH-Wert: 5,9	160 µS/cm
	max	19,6 °C / 12,9 °C	pH-Wert: 5,9	160 µS/cm
Feuchtigkeitsgrad	ständig feucht			
Bodensubstrat in der Quelle	sandig, lehmig			
Umgebungslage	Wiesengelände			
Art des Waldes				
Pflanzengesellschaft im direkten Quellbereich	Gräser, Distel, Brombeere, Hahnenfuß, Binsen, Klee, Brennessel, Kieselalgen			
Bemerkungen zum Objekt				
Weitere Anmerkungen				

5426/Q-778 Seifertser Hutequelle 20

Objektfoto



Zoologisches Arteninventar

- **Annelida** (Gliederwürmer, Ringelwürmer) / **Clitellata** (Gürtelwürmer) / **Oligochaeta** (Wenigborster)
- **Arthropoda** (Gliederfüßer) / **Arachnida** (Spinnentiere) / **Acari** (Milben)
- **Arthropoda** (Gliederfüßer) / **Arachnida** (Spinnentiere) / **Araneae** (Spinnen, Webspinnen, Weberspinnen) / **Linyphiidae** (Baldachinspinnen, Deckennetzspinnen, Zwergspinnen) / **Oedothorax agrestis**
- **Arthropoda** (Gliederfüßer) / **Arachnida** (Spinnentiere) / **Opiliones** (Afterspinnen, Kanker, Weberknechte) / **Phalangiiidae** (Echte Weberknechte, Schneider)
- **Arthropoda** (Gliederfüßer) / **Insecta** (Insekten) / **Caelifera** (Feldheuschrecken) / **Acrididae** (Feldheuschrecken) / **Chorthippus albomarginatus** (Weißrandiger Grashüpfer)
- **Arthropoda** (Gliederfüßer) / **Insecta** (Insekten) / **Caelifera** (Feldheuschrecken) / **Acrididae** (Feldheuschrecken) / **Chorthippus parallelus** (Gemeiner Grashüpfer)

- **Arthropoda** (Gliederfüßer) / **Insecta** (Insekten) / **Caelifera** (Feldheuschrecken) / **Acrididae** (Feldheuschrecken) / **Chorthippus sp.**
- **Arthropoda** (Gliederfüßer) / **Insecta** (Insekten) / **Coleoptera** (Käfer)
- **Arthropoda** (Gliederfüßer) / **Insecta** (Insekten) / **Diptera** (Zweiflügler)
- **Arthropoda** (Gliederfüßer) / **Insecta** (Insekten) / **Diptera** (Zweiflügler) / **Anisopodidae** (Fenstermücken, Pfriemenmücken, Pfriemfliegen)
- **Arthropoda** (Gliederfüßer) / **Insecta** (Insekten) / **Diptera** (Zweiflügler) / **Brachycera sp.** (Fliegen)
- **Arthropoda** (Gliederfüßer) / **Insecta** (Insekten) / **Diptera** (Zweiflügler) / **Chironomidae** (Schwarmmücken, Schwarzmücken, Zuckmücken)
- **Arthropoda** (Gliederfüßer) / **Insecta** (Insekten) / **Diptera** (Zweiflügler) / **Dolichopodidae** (Langbeinfliegen)
- **Arthropoda** (Gliederfüßer) / **Insecta** (Insekten) / **Diptera** (Zweiflügler) / **Empididae** (Tanzfliegen)
- **Arthropoda** (Gliederfüßer) / **Insecta** (Insekten) / **Diptera** (Zweiflügler) / **Lonchopteridae** (Lanzenfliegen)
- **Arthropoda** (Gliederfüßer) / **Insecta** (Insekten) / **Diptera** (Zweiflügler) / **Sepsidae** (Schwingfliegen)
- **Arthropoda** (Gliederfüßer) / **Insecta** (Insekten) / **Diptera** (Zweiflügler) / **Syrphidae** (Schwebfliegen)
- **Arthropoda** (Gliederfüßer) / **Insecta** (Insekten) / **Heteroptera** (Wanzen)
- **Arthropoda** (Gliederfüßer) / **Insecta** (Insekten) / **Homoptera** (Gleichflügler, Pflanzensauger) / **Aphidina sp.** (Blattläuse)
- **Arthropoda** (Gliederfüßer) / **Insecta** (Insekten) / **Homoptera** (Gleichflügler, Pflanzensauger) / **Auchenorrhyncha sp.** (Zikaden)
- **Arthropoda** (Gliederfüßer) / **Insecta** (Insekten) / **Hymenoptera** (Hautflügler) / **Apocrita sp.** (Wespen)
- **Arthropoda** (Gliederfüßer) / **Insecta** (Insekten) / **Hymenoptera** (Hautflügler) / **Symphyla sp.**
- **Arthropoda** (Gliederfüßer) / **Insecta** (Insekten) / **Thysanoptera** (Blasenfüße, Fransenflügler, Thripse)
- **Nemathelminthes** (Schlauchwürmer) / **Nematoda** (Fadenwürmer)
- **Vertebrata** (Wirbeltiere) / **Amphibia** (Amphibien, Lurche) / **Anura** (Froschlurche) / **Ranidae** (Echte Frösche) / **Rana temporaria** (Grasfrosch)

5426/Q-779 Seifertser Hutequelle 21

Quellenkartierung im Biosphärenreservat Rhön – Standard-Datenbogen

Katastrnummer	5426/Q-779			
Name der Quelle	Seifertser Hutequelle 21			
TK 1:25.000	5426 Hilders			
Koordinaten (Gauß-Krüger; 7stellig)	r 3573178 GPS	h 5597829	NN 656	
Gemarkung / Gemeinde	Seiferts	Ehrenberg (Rhön)		
Landkreis / Bundesland	Fulda	Hessen		
Naturraum	354.11	Lange Rhön		
Haupteinheit	354	Hohe Rhön		
Haupteinheitengruppe	35	Osthessisches Bergland		
Schutz	Biosphärenreservat/Naturpark			
Gefährdung der Quelle	Eutrophierung Wildvertritt/Suhle			
weitere Gefährdungsfaktoren	Viehweide			
Maßnahmenvorschlag	Extensive Beweidung.			
Gestein / geologisches Kürzel	Mittlerer Buntsandstein (sm)			
Art der Quelle	Sickerquelle			
Luft-/Wassertemperatur pH-Wert / Leitfähigkeit	min	14,6 °C / 17,1 °C	pH-Wert: 6,5	156 µS/cm
	max	14,6 °C / 17,1 °C	pH-Wert: 6,5	156 µS/cm
Feuchtigkeitsgrad	ständig feucht			
Bodensubstrat in der Quelle	sandig, lehmig			
Umgebungslage	Wiesengelände			
Art des Waldes				
Pflanzengesellschaft im direkten Quellbereich	Gräser, Distel, Brombeere, Hahnenfuß, Binsen, Klee, Moose, Kieselalgen			
Bemerkungen zum Objekt				
Weitere Anmerkungen				

5426/Q-779 Seifertser Hutequelle 21

Objektfoto



Zoologisches Arteninventar

- **Annelida** (Gliederwürmer, Ringelwürmer) / **Clitellata** (Gürtelwürmer) / **Oligochaeta** (Wenigborster)
- **Arthropoda** (Gliederfüßer) / **Arachnida** (Spinnentiere) / **Acari** (Milben)
- **Arthropoda** (Gliederfüßer) / **Arachnida** (Spinnentiere) / **Araneae** (Spinnen, Webspinnen, Weberspinnen) / **Araneidae** (Kreuzspinnen, Radnetzspinnen) / **Araniella cucurbitina** (Kürbisspinne)
- **Arthropoda** (Gliederfüßer) / **Insecta** (Insekten) / **Caelifera** (Feldheuschrecken) / **Acrididae** (Feldheuschrecken) / **Chorthippus albomarginatus** (Weißrandiger Grashüpfer)
- **Arthropoda** (Gliederfüßer) / **Insecta** (Insekten) / **Caelifera** (Feldheuschrecken) / **Acrididae** (Feldheuschrecken) / **Chorthippus sp.**
- **Arthropoda** (Gliederfüßer) / **Insecta** (Insekten) / **Caelifera** (Feldheuschrecken) / **Acrididae** (Feldheuschrecken) / **Omocestus viridulus** (Bunter Grashüpfer)

- **Arthropoda** (Gliederfüßer) / **Insecta** (Insekten) / **Coleoptera** (Käfer) / **Curculionidae** (Rüsselkäfer, Rüssler)
- **Arthropoda** (Gliederfüßer) / **Insecta** (Insekten) / **Collembola** (Springschwänze)
- **Arthropoda** (Gliederfüßer) / **Insecta** (Insekten) / **Diptera** (Zweiflügler) / **Brachycera sp.** (Fliegen)
- **Arthropoda** (Gliederfüßer) / **Insecta** (Insekten) / **Diptera** (Zweiflügler) / **Chironomidae** (Schwarmmücken, Schwarzmücken, Zuckmücken)
- **Arthropoda** (Gliederfüßer) / **Insecta** (Insekten) / **Diptera** (Zweiflügler) / **Empididae** (Tanzfliegen)
- **Arthropoda** (Gliederfüßer) / **Insecta** (Insekten) / **Diptera** (Zweiflügler) / **Phoridae** (Buckelfliegen, Randnervfliegen, Rennfliegen)
- **Arthropoda** (Gliederfüßer) / **Insecta** (Insekten) / **Diptera** (Zweiflügler) / **Syrphidae** (Schwebfliegen)
- **Arthropoda** (Gliederfüßer) / **Insecta** (Insekten) / **Ensifera** (Langfühlerschrecken) / **Tettigoniidae** (Singschrecken) / **Metrioptera roeseli** (Roesels Beißschrecke)
- **Arthropoda** (Gliederfüßer) / **Insecta** (Insekten) / **Heteroptera** (Wanzen)
- **Arthropoda** (Gliederfüßer) / **Insecta** (Insekten) / **Hymenoptera** (Hautflügler) / **Apocrita sp.** (Wespen)
- **Arthropoda** (Gliederfüßer) / **Insecta** (Insekten) / **Hymenoptera** (Hautflügler) / **Formicidae** (Ameisen)
- **Arthropoda** (Gliederfüßer) / **Insecta** (Insekten) / **Lepidoptera** (Schmetterlinge)
- **Nemathelminthes** (Schlauchwürmer) / **Nematoda** (Fadenwürmer)
- **Nemathelminthes** (Schlauchwürmer) / **Rotatoria** (Rädertierchen, Rädertiere)

5426/Q-780 Seifertser Hutequelle 22

Quellenkartierung im Biosphärenreservat Rhön – Standard-Datenbogen

Katastrnummer	5426/Q-780		
Name der Quelle	Seifertser Hutequelle 22		
TK 1:25.000	5426 Hilders		
Koordinaten (Gauß-Krüger; 7stellig)	r 3573359 GPS	h 5597814	NN 686
Gemarkung / Gemeinde	Seiferts	Ehrenberg (Rhön)	
Landkreis / Bundesland	Fulda	Hessen	
Naturraum	354.11	Lange Rhön	
Haupteinheit	354	Hohe Rhön	
Haupteinheitengruppe	35	Osthessisches Bergland	
Schutz	Biosphärenreservat/Naturpark		
Gefährdung der Quelle	Eutrophierung Wildvertritt/Suhle		
weitere Gefährdungsfaktoren	Viehweide		
Maßnahmenvorschlag	Extensive Beweidung.		
Gestein / geologisches Kürzel	Mittlerer Buntsandstein (sm)		
Art der Quelle	Sickerquelle		
Luft-/Wassertemperatur pH-Wert / Leitfähigkeit	min	20 °C / 15,7 °C	pH-Wert: 6,3 130 µS/cm
	max	20 °C / 15,7 °C	pH-Wert: 6,3 130 µS/cm
Feuchtigkeitsgrad	ständig fließend		
Bodensubstrat in der Quelle	sandig, lehmig		
Umgebungslage	Feldgehölz, Wiesengelände		
Art des Waldes	Bergahorn		
Pflanzengesellschaft im direkten Quellbereich	Gräser, Distel, Brombeere, Hahnenfuß, Binsen, Klee, Holunder, Kieselalgen		
Bemerkungen zum Objekt			
Weitere Anmerkungen			

5426/Q-780 Seifertser Hutequelle 22

Objektfoto



Zoologisches Arteninventar

- **Annelida** (Gliederwürmer, Ringelwürmer) / **Clitellata** (Gürtelwürmer) / **Oligochaeta** (Wenigborster)
- **Arthropoda** (Gliederfüßer) / **Arachnida** (Spinnentiere) / **Araneae** (Spinnen, Webspinnen, Weberspinnen) / **Gnaphosidae** (Glattbauchspinnen, Plattbauchspinnen) / **Micaria pulicaria**
- **Arthropoda** (Gliederfüßer) / **Insecta** (Insekten) / **Caelifera** (Feldheuschrecken) / **Acrididae** (Feldheuschrecken) / **Chorthippus parallelus** (Gemeiner Grashüpfer)
- **Arthropoda** (Gliederfüßer) / **Insecta** (Insekten) / **Caelifera** (Feldheuschrecken) / **Acrididae** (Feldheuschrecken) / **Chorthippus sp.**
- **Arthropoda** (Gliederfüßer) / **Insecta** (Insekten) / **Caelifera** (Feldheuschrecken) / **Acrididae** (Feldheuschrecken) / **Omocestus viridulus** (Bunter Grashüpfer)
- **Arthropoda** (Gliederfüßer) / **Insecta** (Insekten) / **Caelifera** (Feldheuschrecken) / **Acrididae** (Feldheuschrecken) / **Tetrix tenuicornis**

- **Arthropoda** (Gliederfüßer) / **Insecta** (Insekten) / **Coleoptera** (Käfer)
- **Arthropoda** (Gliederfüßer) / **Insecta** (Insekten) / **Coleoptera** (Käfer) / **Hydrophilidae** (Wasserfreunde, Wasserkäfer) / **Helophorus sp.**
- **Arthropoda** (Gliederfüßer) / **Insecta** (Insekten) / **Collembola** (Springschwänze)
- **Arthropoda** (Gliederfüßer) / **Insecta** (Insekten) / **Diptera** (Zweiflügler) / **Brachycera sp.** (Fliegen)
- **Arthropoda** (Gliederfüßer) / **Insecta** (Insekten) / **Diptera** (Zweiflügler) / **Cecidomyiidae** (Gallmücken)
- **Arthropoda** (Gliederfüßer) / **Insecta** (Insekten) / **Diptera** (Zweiflügler) / **Chironomidae** (Schwarmmücken, Schwarzmücken, Zuckmücken)
- **Arthropoda** (Gliederfüßer) / **Insecta** (Insekten) / **Diptera** (Zweiflügler) / **Dolichopodidae** (Langbeinfliegen)
- **Arthropoda** (Gliederfüßer) / **Insecta** (Insekten) / **Diptera** (Zweiflügler) / **Empididae** (Tanzfliegen)
- **Arthropoda** (Gliederfüßer) / **Insecta** (Insekten) / **Diptera** (Zweiflügler) / **Lonchopteridae** (Lanzenfliegen)
- **Arthropoda** (Gliederfüßer) / **Insecta** (Insekten) / **Diptera** (Zweiflügler) / **Nematocera sp.** (Mücken)
- **Arthropoda** (Gliederfüßer) / **Insecta** (Insekten) / **Diptera** (Zweiflügler) / **Syrphidae** (Schwebfliegen)
- **Arthropoda** (Gliederfüßer) / **Insecta** (Insekten) / **Heteroptera** (Wanzen)
- **Arthropoda** (Gliederfüßer) / **Insecta** (Insekten) / **Homoptera** (Gleichflügler, Pflanzensauger) / **Aphidina sp.** (Blattläuse)
- **Arthropoda** (Gliederfüßer) / **Insecta** (Insekten) / **Hymenoptera** (Hautflügler) / **Formicidae** (Ameisen)
- **Arthropoda** (Gliederfüßer) / **Insecta** (Insekten) / **Trichoptera** (Köcherfliegen) / **Sericostomatidae** / **Sericostoma sp.**
- **Arthropoda** (Gliederfüßer) / **Myriapoda** (Tausendfüßer, Tausendfüßler, Vielfüßer)
- **Nemathelminthes** (Schlauchwürmer) / **Nematoda** (Fadenwürmer)

5426/Q-781 Seifertser Hutequelle 23

Quellenkartierung im Biosphärenreservat Rhön – Standard-Datenbogen

Katasternummer	5426/Q-781		
Name der Quelle	Seifertser Hutequelle 23		
TK 1:25.000	5426 Hilders		
Koordinaten (Gauß-Krüger; 7stellig)	r 3573389 GPS	h 5597798	NN 691
Gemarkung / Gemeinde	Seiferts	Ehrenberg (Rhön)	
Landkreis / Bundesland	Fulda	Hessen	
Naturraum	354.11	Lange Rhön	
Haupteinheit	354	Hohe Rhön	
Haupteinheitengruppe	35	Osthessisches Bergland	
Schutz	Biosphärenreservat/Naturpark		
Gefährdung der Quelle	Eutrophierung Wildvertritt/Suhle		
weitere Gefährdungsfaktoren	Viehweide		
Maßnahmenvorschlag	Extensive Beweidung.		
Gestein / geologisches Kürzel	Mittlerer Buntsandstein (sm)		
Art der Quelle	Sickerquelle		
Luft-/Wassertemperatur pH-Wert / Leitfähigkeit	min	17 °C / 14,9 °C	pH-Wert: 5,9 139 µS/cm
	max	17 °C / 14,9 °C	pH-Wert: 5,9 139 µS/cm
Feuchtigkeitsgrad	ständig feucht		
Bodensubstrat in der Quelle	sandig, lehmig		
Umgebungslage	Feldgehölz, Wiesengelände		
Art des Waldes	Bergahorn		
Pflanzengesellschaft im direkten Quellbereich	Gräser, Distel, Brombeere, Hahnenfuß, Binsen, Klee, Kieselalgen		
Bemerkungen zum Objekt			
Weitere Anmerkungen			

5426/Q-781 Seifertser Hutequelle 23

Objektfoto



Zoologisches Arteninventar

- **Annelida** (Gliederwürmer, Ringelwürmer) / **Clitellata** (Gürtelwürmer) / **Oligochaeta** (Wenigborster)
- **Arthropoda** (Gliederfüßer) / **Arachnida** (Spinnentiere) / **Acari** (Milben) / **Oribatida sp.**
- **Arthropoda** (Gliederfüßer) / **Arachnida** (Spinnentiere) / **Araneae** (Spinnen, Webspinnen, Weberspinnen) / **Theridiidae** (Haubennetzspinnen, Kugelspinnen) / **Theridion impressum**
- **Arthropoda** (Gliederfüßer) / **Arachnida** (Spinnentiere) / **Opiliones** (Afterspinnen, Kanker, Weberknechte) / **Phalangidae** (Echte Weberknechte, Schneider)
- **Arthropoda** (Gliederfüßer) / **Crustacea** (Krebse, Krebstiere) / **Copepoda** (Ruderfußkrebse) / **Cyclopidae** (Hüpfertlinge)
- **Arthropoda** (Gliederfüßer) / **Crustacea** (Krebse, Krebstiere) / **Isopoda** (Asseln) / **Armadillidiidae** (Kugelasseln, Rollasseln) / **Armadillidium sp.**

- **Arthropoda** (Gliederfüßer) / **Insecta** (Insekten) / **Caelifera** (Feldheuschrecken) / **Acrididae** (Feldheuschrecken) / **Chorthippus parallelus** (Gemeiner Grashüpfer)
- **Arthropoda** (Gliederfüßer) / **Insecta** (Insekten) / **Caelifera** (Feldheuschrecken) / **Acrididae** (Feldheuschrecken) / **Chorthippus sp.**
- **Arthropoda** (Gliederfüßer) / **Insecta** (Insekten) / **Coleoptera** (Käfer)
- **Arthropoda** (Gliederfüßer) / **Insecta** (Insekten) / **Coleoptera** (Käfer) / **Carabidae** (Laufkäfer)
- **Arthropoda** (Gliederfüßer) / **Insecta** (Insekten) / **Coleoptera** (Käfer) / **Staphylinidae** (Kurzflügelkäfer, Kurzflügler, Raubkäfer, Raubkurzkäfer)
- **Arthropoda** (Gliederfüßer) / **Insecta** (Insekten) / **Collembola** (Springschwänze)
- **Arthropoda** (Gliederfüßer) / **Insecta** (Insekten) / **Diptera** (Zweiflügler) / **Brachycera sp.** (Fliegen)
- **Arthropoda** (Gliederfüßer) / **Insecta** (Insekten) / **Diptera** (Zweiflügler) / **Cecidomyiidae** (Gallmücken)
- **Arthropoda** (Gliederfüßer) / **Insecta** (Insekten) / **Diptera** (Zweiflügler) / **Chironomidae** (Schwarmmücken, Schwarzmücken, Zuckmücken)
- **Arthropoda** (Gliederfüßer) / **Insecta** (Insekten) / **Diptera** (Zweiflügler) / **Dolichopodidae** (Langbeinfliegen)
- **Arthropoda** (Gliederfüßer) / **Insecta** (Insekten) / **Diptera** (Zweiflügler) / **Empididae** (Tanzfliegen)
- **Arthropoda** (Gliederfüßer) / **Insecta** (Insekten) / **Diptera** (Zweiflügler) / **Lonchopteridae** (Lanzenfliegen)
- **Arthropoda** (Gliederfüßer) / **Insecta** (Insekten) / **Diptera** (Zweiflügler) / **Sepsidae** (Schwingfliegen)
- **Arthropoda** (Gliederfüßer) / **Insecta** (Insekten) / **Diptera** (Zweiflügler) / **Syrphidae** (Schwebfliegen)
- **Arthropoda** (Gliederfüßer) / **Insecta** (Insekten) / **Diptera** (Zweiflügler) / **Tipulidae** (Erdschnaken, Pferdeschnaken, Schnaken)
- **Arthropoda** (Gliederfüßer) / **Insecta** (Insekten) / **Heteroptera** (Wanzen)
- **Arthropoda** (Gliederfüßer) / **Insecta** (Insekten) / **Hymenoptera** (Hautflügler) / **Formicidae** (Ameisen)
- **Arthropoda** (Gliederfüßer) / **Insecta** (Insekten) / **Hymenoptera** (Hautflügler) / **Symphyla sp.**
- **Arthropoda** (Gliederfüßer) / **Myriapoda** (Tausendfüßer, Tausendfüßler, Vielfüßer) / **Chilopoda** (Hundertfüßer, Hundertfüßler) / **Lithobiidae** (Steinläufer) / **Lithobius sp.**
- **Arthropoda** (Gliederfüßer) / **Myriapoda** (Tausendfüßer, Tausendfüßler, Vielfüßer) / **Diplopoda** (Doppelfüßer, Doppelfüßler) / **Julidae** (Schnurfüßer)
- **Mollusca** (Weichtiere) / **Gastropoda** (Schnecken) / **Stylommatophora** (Landlungenschnecken) / **Zonitidae** (Glanzschnellen)
- **Nemathelminthes** (Schlauchwürmer) / **Nematoda** (Fadenwürmer)
- **Vertebrata** (Wirbeltiere) / **Amphibia** (Amphibien, Lurche) / **Anura** (Froschlurche) / **Ranidae** (Echte Frösche) / **Rana temporaria** (Grasfrosch)

5426/Q-782 Seifertser Hutequelle 24

Quellenkartierung im Biosphärenreservat Rhön – Standard-Datenbogen

Katasternummer	5426/Q-782			
Name der Quelle	Seifertser Hutequelle 24			
TK 1:25.000	5426 Hilders			
Koordinaten (Gauß-Krüger; 7stellig)	r 3573388	GPS	h 5597869	NN 695
Gemarkung / Gemeinde	Seiferts		Ehrenberg (Rhön)	
Landkreis / Bundesland	Fulda		Hessen	
Naturraum	354.11	Lange Rhön		
Haupteinheit	354	Hohe Rhön		
Haupteinheitengruppe	35	Osthessisches Bergland		
Schutz	Biosphärenreservat/Naturpark			
Gefährdung der Quelle	Eutrophierung Wildvertritt/Suhle			
weitere Gefährdungsfaktoren	Viehweide			
Maßnahmenvorschlag	Extensive Beweidung.			
Gestein / geologisches Kürzel	Mittlerer Buntsandstein (sm)			
Art der Quelle	Sickerquelle			
Luft-/Wassertemperatur pH-Wert / Leitfähigkeit	min	21,8 °C / 18,9 °C	pH-Wert: 6,4	174 µS/cm
	max	21,8 °C / 18,9 °C	pH-Wert: 6,4	174 µS/cm
Feuchtigkeitsgrad	ständig feucht			
Bodensubstrat in der Quelle	sandig, lehmig			
Umgebungslage	Wiesengelände			
Art des Waldes				
Pflanzengesellschaft im direkten Quellbereich	Gräser, Distel, Brombeere, Hahnenfuß, Binsen, Klee, Brennessel, Kieselalgen			
Bemerkungen zum Objekt				
Weitere Anmerkungen				

5426/Q-782 Seifertser Hutequelle 24

Objektfoto



Zoologisches Arteninventar

- **Annelida** (Gliederwürmer, Ringelwürmer) / **Clitellata** (Gürtelwürmer) / **Oligochaeta** (Wenigborster)
- **Arthropoda** (Gliederfüßer) / **Arachnida** (Spinnentiere) / **Acari** (Milben)
- **Arthropoda** (Gliederfüßer) / **Arachnida** (Spinnentiere) / **Opiliones** (Afterspinnen, Kanker, Weberknechte) / **Phalangiidae** (Echte Weberknechte, Schneider)
- **Arthropoda** (Gliederfüßer) / **Insecta** (Insekten) / **Caelifera** (Feldheuschrecken) / **Acrididae** (Feldheuschrecken) / **Chorthippus parallelus** (Gemeiner Grashüpfer)
- **Arthropoda** (Gliederfüßer) / **Insecta** (Insekten) / **Caelifera** (Feldheuschrecken) / **Acrididae** (Feldheuschrecken) / **Chorthippus sp.**
- **Arthropoda** (Gliederfüßer) / **Insecta** (Insekten) / **Caelifera** (Feldheuschrecken) / **Acrididae** (Feldheuschrecken) / **Omocestus viridulus** (Bunter Grashüpfer)
- **Arthropoda** (Gliederfüßer) / **Insecta** (Insekten) / **Coleoptera** (Käfer)
- **Arthropoda** (Gliederfüßer) / **Insecta** (Insekten) / **Coleoptera** (Käfer) / **Hydrophilidae** (Wasserfreunde, Wasserkäfer) / **Helophorus sp.**
- **Arthropoda** (Gliederfüßer) / **Insecta** (Insekten) / **Collembola** (Springschwänze)
- **Arthropoda** (Gliederfüßer) / **Insecta** (Insekten) / **Diptera** (Zweiflügler) / **Brachycera sp.** (Fliegen)
- **Arthropoda** (Gliederfüßer) / **Insecta** (Insekten) / **Diptera** (Zweiflügler) / **Chironomidae** (Schwammücken, Schwarzmücken, Zuckmücken)

- **Arthropoda** (Gliederfüßer) / **Insecta** (Insekten) / **Diptera** (Zweiflügler) / **Dolichopodidae** (Langbeinfliegen)
- **Arthropoda** (Gliederfüßer) / **Insecta** (Insekten) / **Diptera** (Zweiflügler) / **Lonchopteridae** (Lanzenfliegen)
- **Arthropoda** (Gliederfüßer) / **Insecta** (Insekten) / **Diptera** (Zweiflügler) / **Phoridae** (Buckelfliegen, Randnervfliegen, Rennfliegen)
- **Arthropoda** (Gliederfüßer) / **Insecta** (Insekten) / **Diptera** (Zweiflügler) / **Sepsidae** (Schwingfliegen)
- **Arthropoda** (Gliederfüßer) / **Insecta** (Insekten) / **Diptera** (Zweiflügler) / **Syrphidae** (Schwebfliegen)
- **Arthropoda** (Gliederfüßer) / **Insecta** (Insekten) / **Ensifera** (Langfühlerschrecken) / **Tettigoniidae** (Singschrecken) / **Metrioptera roeseli** (Roesels Beißschrecke)
- **Arthropoda** (Gliederfüßer) / **Insecta** (Insekten) / **Heteroptera** (Wanzen)
- **Arthropoda** (Gliederfüßer) / **Insecta** (Insekten) / **Homoptera** (Gleichflügler, Pflanzensauger) / **Aphidina sp.** (Blattläuse)
- **Arthropoda** (Gliederfüßer) / **Insecta** (Insekten) / **Hymenoptera** (Hautflügler) / **Apocrita sp.** (Wespen)
- **Arthropoda** (Gliederfüßer) / **Insecta** (Insekten) / **Hymenoptera** (Hautflügler) / **Formicidae** (Ameisen)
- **Arthropoda** (Gliederfüßer) / **Insecta** (Insekten) / **Thysanoptera** (Blasenfüße, Fransenflügler, Thripse)
- **Arthropoda** (Gliederfüßer) / **Myriapoda** (Tausendfüßer, Tausendfüßler, Vielfüßer) / **Chilopoda** (Hundertfüßer, Hundertfüßler) / **Lithobiidae** (Steinläufer) / **Lithobius sp.**
- **Nemathelminthes** (Schlauchwürmer) / **Nematoda** (Fadenwürmer)
- **Nemathelminthes** (Schlauchwürmer) / **Rotatoria** (Rädertierchen, Rädertiere)

5426/Q-783 Seifertser Hutequelle 25

Quellenkartierung im Biosphärenreservat Rhön – Standard-Datenbogen

Katastrnummer	5426/Q-783			
Name der Quelle	Seifertser Hutequelle 25			
TK 1:25.000	5426 Hilders			
Koordinaten (Gauß-Krüger; 7stellig)	r 3573376	h 5597930	NN 693	
	GPS			
Gemarkung / Gemeinde	Seiferts		Ehrenberg (Rhön)	
Landkreis / Bundesland	Fulda		Hessen	
Naturraum	354.11	Lange Rhön		
Haupteinheit	354	Hohe Rhön		
Haupteinheitengruppe	35	Osthessisches Bergland		
Schutz	Biosphärenreservat/Naturpark			
Gefährdung der Quelle	Eutrophierung Wildvertritt/Suhle			
weitere Gefährdungsfaktoren	Viehweide			
Maßnahmenvorschlag	Extensive Beweidung.			
Gestein / geologisches Kürzel	Mittlerer Buntsandstein (sm)			
Art der Quelle	Sickerquelle			
Luft-/Wassertemperatur pH-Wert / Leitfähigkeit	min	21,8 °C / 17,9 °C	pH-Wert: 6,2	185 µS/cm
	max	21,8 °C / 17,9 °C	pH-Wert: 6,2	185 µS/cm
Feuchtigkeitsgrad	ständig feucht			
Bodensubstrat in der Quelle	sandig, lehmig			
Umgebungslage	Wiesengelände			
Art des Waldes				
Pflanzengesellschaft im direkten Quellbereich	Gräser, Hahnenfuß, Brombeere, Brennessel, Distel, Kirsche			
Bemerkungen zum Objekt				
Weitere Anmerkungen				

5426/Q-783 Seifertser Hutequelle 25

Objektfoto



Zoologisches Arteninventar

- **Annelida** (Gliederwürmer, Ringelwürmer) / **Clitellata** (Gürtelwürmer) / **Oligochaeta** (Wenigborster)
- **Arthropoda** (Gliederfüßer) / **Arachnida** (Spinnentiere) / **Araneae** (Spinnen, Webspinnen, Weberspinnen) / **Araneidae** (Kreuzspinnen, Radnetzspinnen) / **Araniella cucurbitina** (Kürbisspinne)
- **Arthropoda** (Gliederfüßer) / **Arachnida** (Spinnentiere) / **Opiliones** (Afterspinnen, Kanker, Weberknechte) / **Phalangidae** (Echte Weberknechte, Schneider)
- **Arthropoda** (Gliederfüßer) / **Insecta** (Insekten) / **Caelifera** (Feldheuschrecken) / **Acrididae** (Feldheuschrecken) / **Chorthippus parallelus** (Gemeiner Grashüpfer)
- **Arthropoda** (Gliederfüßer) / **Insecta** (Insekten) / **Caelifera** (Feldheuschrecken) / **Acrididae** (Feldheuschrecken) / **Chorthippus sp.**

- **Arthropoda** (Gliederfüßer) / **Insecta** (Insekten) / **Caelifera** (Feldheuschrecken) / **Acrididae** (Feldheuschrecken) / **Omocestus viridulus** (Bunter Grashüpfer)
- **Arthropoda** (Gliederfüßer) / **Insecta** (Insekten) / **Coleoptera** (Käfer)
- **Arthropoda** (Gliederfüßer) / **Insecta** (Insekten) / **Diptera** (Zweiflügler) / **Brachycera sp.** (Fliegen)
- **Arthropoda** (Gliederfüßer) / **Insecta** (Insekten) / **Diptera** (Zweiflügler) / **Chironomidae** (Schwammücken, Schwarzmücken, Zuckmücken)
- **Arthropoda** (Gliederfüßer) / **Insecta** (Insekten) / **Diptera** (Zweiflügler) / **Dolichopodidae** (Langbeinfliegen)
- **Arthropoda** (Gliederfüßer) / **Insecta** (Insekten) / **Diptera** (Zweiflügler) / **Empididae** (Tanzfliegen)
- **Arthropoda** (Gliederfüßer) / **Insecta** (Insekten) / **Diptera** (Zweiflügler) / **Limoniidae** (Stelzmücken, Sumpfmücken)
- **Arthropoda** (Gliederfüßer) / **Insecta** (Insekten) / **Diptera** (Zweiflügler) / **Lonchopteridae** (Lanzenfliegen)
- **Arthropoda** (Gliederfüßer) / **Insecta** (Insekten) / **Diptera** (Zweiflügler) / **Syrphidae** (Schwebfliegen)
- **Arthropoda** (Gliederfüßer) / **Insecta** (Insekten) / **Diptera** (Zweiflügler) / **Tabanidae** (Bremsen)
- **Arthropoda** (Gliederfüßer) / **Insecta** (Insekten) / **Heteroptera** (Wanzen)
- **Arthropoda** (Gliederfüßer) / **Insecta** (Insekten) / **Homoptera** (Gleichflügler, Pflanzensauger) / **Auchenorrhyncha sp.** (Zikaden)
- **Arthropoda** (Gliederfüßer) / **Insecta** (Insekten) / **Hymenoptera** (Hautflügler) / **Apocrita sp.** (Wespen)
- **Arthropoda** (Gliederfüßer) / **Insecta** (Insekten) / **Thysanoptera** (Blasenfüße, Fransenflügler, Thripse)
- **Nemathelminthes** (Schlauchwürmer) / **Nematoda** (Fadenwürmer)
- **Nemathelminthes** (Schlauchwürmer) / **Rotatoria** (Rädertierchen, Rädertiere)
- **Plathelminthes** (Plattwürmer) / **Turbellaria** (Strudelwürmer)

5426/Q-784 Seifertser Hutequelle 26

Quellenkartierung im Biosphärenreservat Rhön – Standard-Datenbogen

Katastrnummer	5426/Q-784			
Name der Quelle	Seifertser Hutequelle 26			
TK 1:25.000	5426 Hilders			
Koordinaten (Gauß-Krüger; 7stellig)	r 3573302 GPS	h 5597877	NN 677	
Gemarkung / Gemeinde	Seiferts	Ehrenberg (Rhön)		
Landkreis / Bundesland	Fulda	Hessen		
Naturraum	354.11	Lange Rhön		
Haupteinheit	354	Hohe Rhön		
Haupteinheitengruppe	35	Osthessisches Bergland		
Schutz	Biosphärenreservat/Naturpark			
Gefährdung der Quelle	Eutrophierung Wildvertritt/Suhle			
weitere Gefährdungsfaktoren	Viehvertritt			
Maßnahmenvorschlag	Extensive Beweidung.			
Gestein / geologisches Kürzel	Mittlerer Buntsandstein (sm)			
Art der Quelle	Sickerquelle			
Luft-/Wassertemperatur pH-Wert / Leitfähigkeit	min	17,9 °C / 16,3 °C	pH-Wert: 6,1	182 µS/cm
	max	17,9 °C / 16,3 °C	pH-Wert: 6,1	182 µS/cm
Feuchtigkeitsgrad	ständig feucht			
Bodensubstrat in der Quelle	sandig, lehmig			
Umgebungslage	Wiesengelände			
Art des Waldes				
Pflanzengesellschaft im direkten Quellbereich	Gräser, Hahnenfuß, Distel, Binsen, Klee, Kieselalgen			
Bemerkungen zum Objekt				
Weitere Anmerkungen				

5426/Q-784 Seifertser Hutequelle 26

Objektfoto



Zoologisches Arteninventar

- **Annelida** (Gliederwürmer, Ringelwürmer) / **Clitellata** (Gürtelwürmer) / **Oligochaeta** (Wenigborster)
- **Arthropoda** (Gliederfüßer) / **Arachnida** (Spinnentiere) / **Acari** (Milben)
- **Arthropoda** (Gliederfüßer) / **Arachnida** (Spinnentiere) / **Araneae** (Spinnen, Webspinnen, Weberspinnen) / **Araneidae** (Kreuzspinnen, Radnetzspinnen) / **Araniella cucurbitina** (Kürbisspinne)
- **Arthropoda** (Gliederfüßer) / **Arachnida** (Spinnentiere) / **Opiliones** (Afterspinnen, Kanker, Weberknechte) / **Phalangidae** (Echte Weberknechte, Schneider)
- **Arthropoda** (Gliederfüßer) / **Insecta** (Insekten) / **Caelifera** (Feldheuschrecken) / **Acrididae** (Feldheuschrecken) / **Chorthippus parallelus** (Gemeiner Grashüpfer)
- **Arthropoda** (Gliederfüßer) / **Insecta** (Insekten) / **Caelifera** (Feldheuschrecken) / **Acrididae** (Feldheuschrecken) / **Chorthippus sp.**

- **Arthropoda** (Gliederfüßer) / **Insecta** (Insekten) / **Caelifera** (Feldheuschrecken) / **Acrididae** (Feldheuschrecken) / **Omocestus viridulus** (Bunter Grashüpfer)
- **Arthropoda** (Gliederfüßer) / **Insecta** (Insekten) / **Collembola** (Springschwänze)
- **Arthropoda** (Gliederfüßer) / **Insecta** (Insekten) / **Diptera** (Zweiflügler)
- **Arthropoda** (Gliederfüßer) / **Insecta** (Insekten) / **Diptera** (Zweiflügler) / **Brachycera sp.** (Fliegen)
- **Arthropoda** (Gliederfüßer) / **Insecta** (Insekten) / **Diptera** (Zweiflügler) / **Chironomidae** (Schwarmmücken, Schwarzmücken, Zuckmücken)
- **Arthropoda** (Gliederfüßer) / **Insecta** (Insekten) / **Diptera** (Zweiflügler) / **Dolichopodidae** (Langbeinfliegen)
- **Arthropoda** (Gliederfüßer) / **Insecta** (Insekten) / **Diptera** (Zweiflügler) / **Empididae** (Tanzfliegen)
- **Arthropoda** (Gliederfüßer) / **Insecta** (Insekten) / **Diptera** (Zweiflügler) / **Limoniidae** (Stelzmücken, Sumpfmücken)
- **Arthropoda** (Gliederfüßer) / **Insecta** (Insekten) / **Diptera** (Zweiflügler) / **Lonchopteridae** (Lanzenfliegen)
- **Arthropoda** (Gliederfüßer) / **Insecta** (Insekten) / **Diptera** (Zweiflügler) / **Sciaridae** (Trauermücken)
- **Arthropoda** (Gliederfüßer) / **Insecta** (Insekten) / **Diptera** (Zweiflügler) / **Sepsidae** (Schwingfliegen)
- **Arthropoda** (Gliederfüßer) / **Insecta** (Insekten) / **Diptera** (Zweiflügler) / **Syrphidae** (Schwebfliegen)
- **Arthropoda** (Gliederfüßer) / **Insecta** (Insekten) / **Diptera** (Zweiflügler) / **Tipulidae** (Erdschnaken, Pferdeschnaken, Schnaken)
- **Arthropoda** (Gliederfüßer) / **Insecta** (Insekten) / **Ensifera** (Langfühlerschrecken) / **Tettigoniidae** (Singschrecken) / **Metrioptera roeseli** (Roesels Beißschrecke)
- **Arthropoda** (Gliederfüßer) / **Insecta** (Insekten) / **Ensifera** (Langfühlerschrecken) / **Tettigoniidae** (Singschrecken) / **Pholidoptera griseoptera** (Gewöhnliche Strauchschrecke)
- **Arthropoda** (Gliederfüßer) / **Insecta** (Insekten) / **Heteroptera** (Wanzen)
- **Arthropoda** (Gliederfüßer) / **Insecta** (Insekten) / **Homoptera** (Gleichflügler, Pflanzensauger) / **Aphidina sp.** (Blattläuse)
- **Arthropoda** (Gliederfüßer) / **Insecta** (Insekten) / **Hymenoptera** (Hautflügler) / **Apocrita sp.** (Wespen)
- **Arthropoda** (Gliederfüßer) / **Insecta** (Insekten) / **Hymenoptera** (Hautflügler) / **Formicidae** (Ameisen)
- **Arthropoda** (Gliederfüßer) / **Insecta** (Insekten) / **Thysanoptera** (Blasenfüße, Fransenflügler, Thripse)
- **Nemathelminthes** (Schlauchwürmer) / **Nematoda** (Fadenwürmer)
- **Nemathelminthes** (Schlauchwürmer) / **Rotatoria** (Rädertierchen, Rädertiere)

5426/Q-785 Seifertser Hutequelle 27

Quellenkartierung im Biosphärenreservat Rhön – Standard-Datenbogen

Katastrnummer	5426/Q-785			
Name der Quelle	Seifertser Hutequelle 27			
TK 1:25.000	5426 Hilders			
Koordinaten (Gauß-Krüger; 7stellig)	r 3573244 GPS	h 5597985	NN 668	
Gemarkung / Gemeinde	Seiferts	Ehrenberg (Rhön)		
Landkreis / Bundesland	Fulda	Hessen		
Naturraum	354.11	Lange Rhön		
Haupteinheit	354	Hohe Rhön		
Haupteinheitengruppe	35	Osthessisches Bergland		
Schutz	Biosphärenreservat/Naturpark			
Gefährdung der Quelle	Eutrophierung Wildvertritt/Suhle			
weitere Gefährdungsfaktoren	Viehweide			
Maßnahmenvorschlag	Extensive Beweidung.			
Gestein / geologisches Kürzel	Mittlerer Buntsandstein (sm)			
Art der Quelle	Sickerquelle			
Luft-/Wassertemperatur pH-Wert / Leitfähigkeit	min	21,8 °C / 16 °C	pH-Wert: 6	154 µS/cm
	max	21,8 °C / 16 °C	pH-Wert: 6	154 µS/cm
Feuchtigkeitsgrad	ständig fließend			
Bodensubstrat in der Quelle	sandig, lehmig			
Umgebungslage	Wiesengelände			
Art des Waldes				
Pflanzengesellschaft im direkten Quellbereich	Gräser, Distel, Brombeere, Hahnenfuß, Binsen, Klee, Platterbse, Sumpf-Dotterblume, Kieselalgen			
Bemerkungen zum Objekt				
Weitere Anmerkungen				

5426/Q-785 Seifertser Hutequelle 27

Objektfoto



Zoologisches Arteninventar

- **Annelida** (Gliederwürmer, Ringelwürmer) / **Clitellata** (Gürtelwürmer) / **Oligochaeta** (Wenigborster)
- **Arthropoda** (Gliederfüßer) / **Arachnida** (Spinnentiere) / **Araneae** (Spinnen, Webspinnen, Weberspinnen) / **Linyphiidae** (Baldachinspinnen, Deckennetzspinnen, Zwergspinnen)
- **Arthropoda** (Gliederfüßer) / **Arachnida** (Spinnentiere) / **Araneae** (Spinnen, Webspinnen, Weberspinnen) / **Theridiidae** (Haubennetzspinnen, Kugelspinnen) / **Theridion impressum**
- **Arthropoda** (Gliederfüßer) / **Arachnida** (Spinnentiere) / **Opiliones** (Afterspinnen, Kanker, Weberknechte) / **Phalangidae** (Echte Weberknechte, Schneider)
- **Arthropoda** (Gliederfüßer) / **Crustacea** (Krebse, Krebstiere) / **Copepoda** (Ruderfußkrebse) / **Cyclopidae** (Hüpferlinge)
- **Arthropoda** (Gliederfüßer) / **Crustacea** (Krebse, Krebstiere) / **Copepoda** (Ruderfußkrebse) / **Harpacticoida sp.** (Raupenhüpferlinge)

- **Arthropoda** (Gliederfüßer) / **Insecta** (Insekten) / **Caelifera** (Feldheuschrecken) / **Acrididae** (Feldheuschrecken) / **Chorthippus sp.**
- **Arthropoda** (Gliederfüßer) / **Insecta** (Insekten) / **Caelifera** (Feldheuschrecken) / **Acrididae** (Feldheuschrecken) / **Omocestus viridulus** (Bunter Grashüpfer)
- **Arthropoda** (Gliederfüßer) / **Insecta** (Insekten) / **Coleoptera** (Käfer) / **Hydrophilidae** (Wasserfreunde, Wasserkäfer) / **Helophorus sp.**
- **Arthropoda** (Gliederfüßer) / **Insecta** (Insekten) / **Collembola** (Springschwänze)
- **Arthropoda** (Gliederfüßer) / **Insecta** (Insekten) / **Diptera** (Zweiflügler) / **Brachycera sp.** (Fliegen)
- **Arthropoda** (Gliederfüßer) / **Insecta** (Insekten) / **Diptera** (Zweiflügler) / **Ceratopogonidae** (Bartmücken, Gnitzen) / **Bezzia sp.**
- **Arthropoda** (Gliederfüßer) / **Insecta** (Insekten) / **Diptera** (Zweiflügler) / **Dolichopodidae** (Langbeinfliegen)
- **Arthropoda** (Gliederfüßer) / **Insecta** (Insekten) / **Diptera** (Zweiflügler) / **Empididae** (Tanzfliegen)
- **Arthropoda** (Gliederfüßer) / **Insecta** (Insekten) / **Diptera** (Zweiflügler) / **Limoniidae** (Stelzmücken, Sumpfmücken)
- **Arthropoda** (Gliederfüßer) / **Insecta** (Insekten) / **Diptera** (Zweiflügler) / **Syrphidae** (Schwebfliegen)
- **Arthropoda** (Gliederfüßer) / **Insecta** (Insekten) / **Heteroptera** (Wanzen)
- **Arthropoda** (Gliederfüßer) / **Insecta** (Insekten) / **Homoptera** (Gleichflügler, Pflanzensauger) / **Aphidina sp.** (Blattläuse)
- **Arthropoda** (Gliederfüßer) / **Insecta** (Insekten) / **Homoptera** (Gleichflügler, Pflanzensauger) / **Auchenorrhyncha sp.** (Zikaden)
- **Arthropoda** (Gliederfüßer) / **Insecta** (Insekten) / **Hymenoptera** (Hautflügler) / **Formicidae** (Ameisen)
- **Arthropoda** (Gliederfüßer) / **Insecta** (Insekten) / **Thysanoptera** (Blasenfüße, Fransenflügler, Thripse)
- **Arthropoda** (Gliederfüßer) / **Insecta** (Insekten) / **Trichoptera** (Köcherfliegen)
- **Mollusca** (Weichtiere) / **Gastropoda** (Schnecken) / **Basommatophora** (Süßwasserlungenschnecken, Wasserlungenschnecken) / **Lymnaeidae** (Schlammschnecken) / **Galba truncatula** (Kleine Sumpfschnecke)
- **Nemathelminthes** (Schlauchwürmer) / **Nematoda** (Fadenwürmer)

5426/Q-786 Seifertser Hutequelle 28

Quellenkartierung im Biosphärenreservat Rhön – Standard-Datenbogen

Katastrnummer	5426/Q-786		
Name der Quelle	Seifertser Hutequelle 28		
TK 1:25.000	5426 Hilders		
Koordinaten (Gauß-Krüger; 7stellig)	r 3573232 GPS	h 5598009	NN 665
Gemarkung / Gemeinde	Seiferts	Ehrenberg (Rhön)	
Landkreis / Bundesland	Fulda	Hessen	
Naturraum	354.11	Lange Rhön	
Haupteinheit	354	Hohe Rhön	
Haupteinheitengruppe	35	Osthessisches Bergland	
Schutz	Biosphärenreservat/Naturpark		
Gefährdung der Quelle	Eutrophierung Wildvertritt/Suhle		
weitere Gefährdungsfaktoren	Viehweide		
Maßnahmenvorschlag	Extensive Beweidung.		
Gestein / geologisches Kürzel	Mittlerer Buntsandstein (sm)		
Art der Quelle	Sickerquelle		
Luft-/Wassertemperatur pH-Wert / Leitfähigkeit	min	22 °C / 16,5 °C	pH-Wert: 6,1 74 µS/cm
	max	22 °C / 16,5 °C	pH-Wert: 6,1 74 µS/cm
Feuchtigkeitsgrad	ständig feucht		
Bodensubstrat in der Quelle	sandig, lehmig		
Umgebungslage	Wiesengelände		
Art des Waldes			
Pflanzengesellschaft im direkten Quellbereich	Gräser, Distel, Hahnenfuß, Binsen, Farne		
Bemerkungen zum Objekt			
Weitere Anmerkungen			

5426/Q-786 Seifertser Hutequelle 28

Objektfoto



Zoologisches Arteninventar

- **Annelida** (Gliederwürmer, Ringelwürmer) / **Clitellata** (Gürtelwürmer) / **Oligochaeta** (Wenigborster)
- **Annelida** (Gliederwürmer, Ringelwürmer) / **Clitellata** (Gürtelwürmer) / **Oligochaeta** (Wenigborster) / **Lumbricidae** (Regenwürmer)
- **Arthropoda** (Gliederfüßer) / **Arachnida** (Spinnentiere) / **Acari** (Milben)
- **Arthropoda** (Gliederfüßer) / **Arachnida** (Spinnentiere) / **Araneae** (Spinnen, Webspinnen, Weberspinnen) / **Araneidae** (Kreuzspinnen, Radnetzspinnen) / **Aculepeira ceropegia** (Eichblatt-Radspinne)
- **Arthropoda** (Gliederfüßer) / **Arachnida** (Spinnentiere) / **Opiliones** (Afterspinnen, Kanker, Weberknechte) / **Phalangidae** (Echte Weberknechte, Schneider)
- **Arthropoda** (Gliederfüßer) / **Insecta** (Insekten) / **Caelifera** (Feldheuschrecken) / **Acrididae** (Feldheuschrecken) / **Chorthippus sp.**

- **Arthropoda** (Gliederfüßer) / **Insecta** (Insekten) / **Caelifera** (Feldheuschrecken) / **Acrididae** (Feldheuschrecken) / **Omocestus viridulus** (Bunter Grashüpfer)
- **Arthropoda** (Gliederfüßer) / **Insecta** (Insekten) / **Coleoptera** (Käfer)
- **Arthropoda** (Gliederfüßer) / **Insecta** (Insekten) / **Coleoptera** (Käfer) / **Carabidae** (Laufkäfer)
- **Arthropoda** (Gliederfüßer) / **Insecta** (Insekten) / **Dermaptera** (Ohrenkriecher, Ohrlitzen, Ohrwürmer)
- **Arthropoda** (Gliederfüßer) / **Insecta** (Insekten) / **Diptera** (Zweiflügler) / **Brachycera sp.** (Fliegen)
- **Arthropoda** (Gliederfüßer) / **Insecta** (Insekten) / **Diptera** (Zweiflügler) / **Chironomidae** (Schwarmmücken, Schwarzmücken, Zuckmücken)
- **Arthropoda** (Gliederfüßer) / **Insecta** (Insekten) / **Diptera** (Zweiflügler) / **Dolichopodidae** (Langbeinfliegen)
- **Arthropoda** (Gliederfüßer) / **Insecta** (Insekten) / **Diptera** (Zweiflügler) / **Lonchopteridae** (Lanzenfliegen)
- **Arthropoda** (Gliederfüßer) / **Insecta** (Insekten) / **Diptera** (Zweiflügler) / **Syrphidae** (Schwebfliegen)
- **Arthropoda** (Gliederfüßer) / **Insecta** (Insekten) / **Heteroptera** (Wanzen)
- **Arthropoda** (Gliederfüßer) / **Insecta** (Insekten) / **Homoptera** (Gleichflügler, Pflanzensauger) / **Auchenorrhyncha sp.** (Zikaden)
- **Arthropoda** (Gliederfüßer) / **Insecta** (Insekten) / **Hymenoptera** (Hautflügler) / **Apocrita sp.** (Wespen)
- **Arthropoda** (Gliederfüßer) / **Insecta** (Insekten) / **Hymenoptera** (Hautflügler) / **Formicidae** (Ameisen)
- **Nemathelminthes** (Schlauchwürmer) / **Nematoda** (Fadenwürmer)

5426/Q-787 Seifertser Hutequelle 29

Quellenkartierung im Biosphärenreservat Rhön – Standard-Datenbogen

Katastrnummer	5426/Q-787		
Name der Quelle	Seifertser Hutequelle 29		
TK 1:25.000	5426 Hilders		
Koordinaten (Gauß-Krüger; 7stellig)	r 3572802 GPS	h 5598024	NN 600
Gemarkung / Gemeinde	Seiferts	Ehrenberg (Rhön)	
Landkreis / Bundesland	Fulda	Hessen	
Naturraum	354.11	Lange Rhön	
Haupteinheit	354	Hohe Rhön	
Haupteinheitengruppe	35	Osthessisches Bergland	
Schutz	Biosphärenreservat/Naturpark		
Gefährdung der Quelle	Eutrophierung		
weitere Gefährdungsfaktoren			
Maßnahmenvorschlag			
Gestein / geologisches Kürzel	Mittlerer Buntsandstein (sm)		
Art der Quelle	Sickerquelle		
Luft-/Wassertemperatur pH-Wert / Leitfähigkeit	min	22,4 °C / 16,4 °C	pH-Wert: 6,4 206 µS/cm
	max	22,4 °C / 16,4 °C	pH-Wert: 6,4 206 µS/cm
Feuchtigkeitsgrad	ständig feucht		
Bodensubstrat in der Quelle	sandig, lehmig		
Umgebungslage	Wiesengelände		
Art des Waldes			
Pflanzengesellschaft im direkten Quellbereich	Binsen, Gräser, Sumpf-Dotterblume, Seggen, Moose, Klee, Hahnenfuß, Sumpf-Knöterich, Mädesüß, Spitz-Wegerich, Sauerklee, Wollgras, Kieselalgen		
Bemerkungen zum Objekt			
Weitere Anmerkungen			

Objektfoto



Zoologisches Arteninventar

- **Annelida** (Gliederwürmer, Ringelwürmer) / **Clitellata** (Gürtelwürmer) / **Oligochaeta** (Wenigborster)
- **Arthropoda** (Gliederfüßer) / **Arachnida** (Spinnentiere) / **Acari** (Milben)
- **Arthropoda** (Gliederfüßer) / **Arachnida** (Spinnentiere) / **Araneae** (Spinnen, Webspinnen, Weberspinnen) / **Araneidae** (Kreuzspinnen, Radnetzspinnen) / **Larinioides cornutus** (Schilfradspinne)
- **Arthropoda** (Gliederfüßer) / **Arachnida** (Spinnentiere) / **Araneae** (Spinnen, Webspinnen, Weberspinnen) / **Linyphiidae** (Baldachinspinnen, Deckennetzspinnen, Zwergspinnen) / **Maso sundevalli**
- **Arthropoda** (Gliederfüßer) / **Arachnida** (Spinnentiere) / **Araneae** (Spinnen, Webspinnen, Weberspinnen) / **Lycosidae** (Wolfsspinnen) / **Pardosa amentata**
- **Arthropoda** (Gliederfüßer) / **Arachnida** (Spinnentiere) / **Araneae** (Spinnen, Webspinnen, Weberspinnen) / **Lycosidae** (Wolfsspinnen) / **Pirata hygrophilus**
- **Arthropoda** (Gliederfüßer) / **Arachnida** (Spinnentiere) / **Araneae** (Spinnen, Webspinnen, Weberspinnen) / **Lycosidae** (Wolfsspinnen) / **Pirata sp.**
- **Arthropoda** (Gliederfüßer) / **Crustacea** (Krebse, Krebstiere) / **Copepoda** (Ruderfußkrebse) / **Cyclopidae** (Hüpfertlinge)
- **Arthropoda** (Gliederfüßer) / **Crustacea** (Krebse, Krebstiere) / **Ostracoda** (Muschelkrebse)

- **Arthropoda** (Gliederfüßer) / **Insecta** (Insekten) / **Caelifera** (Feldheuschrecken) / **Acrididae** (Feldheuschrecken) / **Chorthippus albomarginatus** (Weißrandiger Grashüpfer)
- **Arthropoda** (Gliederfüßer) / **Insecta** (Insekten) / **Coleoptera** (Käfer)
- **Arthropoda** (Gliederfüßer) / **Insecta** (Insekten) / **Coleoptera** (Käfer) / **Hydrophilidae** (Wasserfreunde, Wasserkäfer) / **Helophorus sp.**
- **Arthropoda** (Gliederfüßer) / **Insecta** (Insekten) / **Diptera** (Zweiflügler) / **Brachycera sp.** (Fliegen)
- **Arthropoda** (Gliederfüßer) / **Insecta** (Insekten) / **Diptera** (Zweiflügler) / **Chironomidae** (Schwarmmücken, Schwarzmücken, Zuckmücken)
- **Arthropoda** (Gliederfüßer) / **Insecta** (Insekten) / **Diptera** (Zweiflügler) / **Dolichopodidae** (Langbeinfliegen)
- **Arthropoda** (Gliederfüßer) / **Insecta** (Insekten) / **Diptera** (Zweiflügler) / **Empididae** (Tanzfliegen)
- **Arthropoda** (Gliederfüßer) / **Insecta** (Insekten) / **Diptera** (Zweiflügler) / **Limoniidae** (Stelzmücken, Sumpfmücken)
- **Arthropoda** (Gliederfüßer) / **Insecta** (Insekten) / **Diptera** (Zweiflügler) / **Lonchopteridae** (Lanzenfliegen)
- **Arthropoda** (Gliederfüßer) / **Insecta** (Insekten) / **Diptera** (Zweiflügler) / **Phoridae** (Buckelfliegen, Randnervfliegen, Rennfliegen)
- **Arthropoda** (Gliederfüßer) / **Insecta** (Insekten) / **Diptera** (Zweiflügler) / **Sciaridae** (Trauermücken)
- **Arthropoda** (Gliederfüßer) / **Insecta** (Insekten) / **Diptera** (Zweiflügler) / **Syrphidae** (Schwebfliegen)
- **Arthropoda** (Gliederfüßer) / **Insecta** (Insekten) / **Diptera** (Zweiflügler) / **Tabanidae** (Bremsen)
- **Arthropoda** (Gliederfüßer) / **Insecta** (Insekten) / **Heteroptera** (Wanzen)
- **Arthropoda** (Gliederfüßer) / **Insecta** (Insekten) / **Homoptera** (Gleichflügler, Pflanzensauger) / **Auchenorrhyncha sp.** (Zikaden)
- **Arthropoda** (Gliederfüßer) / **Insecta** (Insekten) / **Hymenoptera** (Hautflügler) / **Apocrita sp.** (Wespen)
- **Arthropoda** (Gliederfüßer) / **Insecta** (Insekten) / **Lepidoptera** (Schmetterlinge)
- **Arthropoda** (Gliederfüßer) / **Insecta** (Insekten) / **Trichoptera** (Köcherfliegen)
- **Mollusca** (Weichtiere) / **Bivalvia** (Muscheln) / **Eulamellibranchiata** (Blattkiemer, Lamellenkiemer) / **Sphaeriidae** (Erbsenmuscheln, Kugelmuscheln) / **Pisidium sp.** (Erbsenmuschel)
- **Nemathelminthes** (Schlauchwürmer) / **Rotatoria** (Rädertierchen, Rädertiere)
- **Plathelminthes** (Plattwürmer) / **Turbellaria** (Strudelwürmer)

5426/Q-788 Seifertser Hutequelle 30

Quellenkartierung im Biosphärenreservat Rhön – Standard-Datenbogen

Katastrnummer	5426/Q-788		
Name der Quelle	Seifertser Hutequelle 30		
TK 1:25.000	5426 Hilders		
Koordinaten (Gauß-Krüger; 7stellig)	r 3572804 GPS	h 5598039	NN 600
Gemarkung / Gemeinde	Seiferts	Ehrenberg (Rhön)	
Landkreis / Bundesland	Fulda	Hessen	
Naturraum	354.11	Lange Rhön	
Haupteinheit	354	Hohe Rhön	
Haupteinheitengruppe	35	Osthessisches Bergland	
Schutz	Biosphärenreservat/Naturpark		
Gefährdung der Quelle	Eutrophierung		
weitere Gefährdungsfaktoren			
Maßnahmenvorschlag			
Gestein / geologisches Kürzel	Mittlerer Buntsandstein (sm)		
Art der Quelle	Sickerquelle		
Luft-/Wassertemperatur pH-Wert / Leitfähigkeit	min	18 °C / 15,3 °C	pH-Wert: 6,8 436 µS/cm
	max	18 °C / 15,3 °C	pH-Wert: 6,8 436 µS/cm
Feuchtigkeitsgrad	ständig feucht		
Bodensubstrat in der Quelle	sandig, lehmig		
Umgebungslage	Wiesengelände		
Art des Waldes			
Pflanzengesellschaft im direkten Quellbereich	Ampfer, Binsen, Gräser, Sumpf-Dotterblume, Seggen, Moose, Klee, Hahnenfuß, Sumpf-Knöterich, Mädesüß, Spitz-Wegerich, Sauerklee, Wollgras, Kieselalgen		
Bemerkungen zum Objekt			
Weitere Anmerkungen			

Objektfoto



Zoologisches Arteninventar

- **Annelida** (Gliederwürmer, Ringelwürmer) / **Clitellata** (Gürtelwürmer) / **Oligochaeta** (Wenigborster)
- **Arthropoda** (Gliederfüßer) / **Arachnida** (Spinnentiere) / **Acari** (Milben)
- **Arthropoda** (Gliederfüßer) / **Arachnida** (Spinnentiere) / **Araneae** (Spinnen, Webspinnen, Weberspinnen) / **Linyphiidae** (Baldachinspinnen, Deckennetzspinnen, Zwergspinnen) / **Bathyphantes gracilis**
- **Arthropoda** (Gliederfüßer) / **Arachnida** (Spinnentiere) / **Araneae** (Spinnen, Webspinnen, Weberspinnen) / **Lycosidae** (Wolfsspinnen) / **Pardosa amentata**
- **Arthropoda** (Gliederfüßer) / **Arachnida** (Spinnentiere) / **Araneae** (Spinnen, Webspinnen, Weberspinnen) / **Tetragnathidae** (Dickkieferspinnen, Kieferspinnen, Streckerspinnen) / **Tetragnatha pinicola**
- **Arthropoda** (Gliederfüßer) / **Crustacea** (Krebse, Krebstiere) / **Copepoda** (Ruderfußkrebse) / **Cyclopidae** (Hüpferlinge)
- **Arthropoda** (Gliederfüßer) / **Crustacea** (Krebse, Krebstiere) / **Copepoda** (Ruderfußkrebse) / **Harpacticoida sp.** (Raupenhüpferlinge)
- **Arthropoda** (Gliederfüßer) / **Crustacea** (Krebse, Krebstiere) / **Ostracoda** (Muschelkrebse)
- **Arthropoda** (Gliederfüßer) / **Insecta** (Insekten) / **Caelifera** (Feldheuschrecken) / **Acrididae** (Feldheuschrecken) / **Chorthippus dorsatus**

- **Arthropoda** (Gliederfüßer) / **Insecta** (Insekten) / **Caelifera** (Feldheuschrecken) / **Acrididae** (Feldheuschrecken) / **Chorthippus sp.**
- **Arthropoda** (Gliederfüßer) / **Insecta** (Insekten) / **Coleoptera** (Käfer) / **Hydrophilidae** (Wasserfreunde, Wasserkäfer)
- **Arthropoda** (Gliederfüßer) / **Insecta** (Insekten) / **Coleoptera** (Käfer) / **Hydrophilidae** (Wasserfreunde, Wasserkäfer) / **Helophorus sp.**
- **Arthropoda** (Gliederfüßer) / **Insecta** (Insekten) / **Coleoptera** (Käfer) / **Scarabaeidae** (Blatthornkäfer, Laubkäfer)
- **Arthropoda** (Gliederfüßer) / **Insecta** (Insekten) / **Coleoptera** (Käfer) / **Staphylinidae** (Kurzflügelkäfer, Kurzflügler, Raubkäfer, Raubkurzkäfer)
- **Arthropoda** (Gliederfüßer) / **Insecta** (Insekten) / **Diptera** (Zweiflügler) / **Brachycera sp.** (Fliegen)
- **Arthropoda** (Gliederfüßer) / **Insecta** (Insekten) / **Diptera** (Zweiflügler) / **Chironomidae** (Schwarmmücken, Schwarzmücken, Zuckmücken)
- **Arthropoda** (Gliederfüßer) / **Insecta** (Insekten) / **Diptera** (Zweiflügler) / **Dolichopodidae** (Langbeinfliegen)
- **Arthropoda** (Gliederfüßer) / **Insecta** (Insekten) / **Diptera** (Zweiflügler) / **Empididae** (Tanzfliegen)
- **Arthropoda** (Gliederfüßer) / **Insecta** (Insekten) / **Diptera** (Zweiflügler) / **Lonchopteridae** (Lanzenfliegen)
- **Arthropoda** (Gliederfüßer) / **Insecta** (Insekten) / **Diptera** (Zweiflügler) / **Phoridae** (Buckelfliegen, Randnervfliegen, Rennfliegen)
- **Arthropoda** (Gliederfüßer) / **Insecta** (Insekten) / **Diptera** (Zweiflügler) / **Sepsidae** (Schwingfliegen)
- **Arthropoda** (Gliederfüßer) / **Insecta** (Insekten) / **Homoptera** (Gleichflügler, Pflanzensauger) / **Auchenorrhyncha sp.** (Zikaden)
- **Arthropoda** (Gliederfüßer) / **Insecta** (Insekten) / **Hymenoptera** (Hautflügler) / **Apocrita sp.** (Wespen)
- **Arthropoda** (Gliederfüßer) / **Insecta** (Insekten) / **Thysanoptera** (Blasenfüße, Fransenflügler, Thripse)
- **Mollusca** (Weichtiere) / **Gastropoda** (Schnecken) / **Basommatophora** (Süßwasserlungenschnecken, Wasserlungenschnecken) / **Lymnaeidae** (Schlammschnecken) / **Galba truncatula** (Kleine Sumpfschnecke)
- **Nemathelminthes** (Schlauchwürmer) / **Nematoda** (Fadenwürmer)
- **Plathelminthes** (Plattwürmer) / **Turbellaria** (Strudelwürmer)

5426/Q-789 Seifertser Hutequelle 31

Quellenkartierung im Biosphärenreservat Rhön – Standard-Datenbogen

Katasternummer	5426/Q-789		
Name der Quelle	Seifertser Hutequelle 31		
TK 1:25.000	5426 Hilders		
Koordinaten (Gauß-Krüger; 7stellig)	r 3572793 GPS	h 5598053	NN 598
Gemarkung / Gemeinde	Seiferts	Ehrenberg (Rhön)	
Landkreis / Bundesland	Fulda	Hessen	
Naturraum	354.11	Lange Rhön	
Haupteinheit	354	Hohe Rhön	
Haupteinheitengruppe	35	Osthessisches Bergland	
Schutz	Biosphärenreservat/Naturpark		
Gefährdung der Quelle	Eutrophierung		
weitere Gefährdungsfaktoren			
Maßnahmenvorschlag			
Gestein / geologisches Kürzel	Mittlerer Buntsandstein (sm)		
Art der Quelle	Sickerquelle		
Luft-/Wassertemperatur pH-Wert / Leitfähigkeit	min	23,1 °C / 14,7 °C	pH-Wert: 6,5 140 µS/cm
	max	23,1 °C / 14,7 °C	pH-Wert: 6,5 140 µS/cm
Feuchtigkeitsgrad	ständig feucht		
Bodensubstrat in der Quelle	sandig, lehmig		
Umgebungslage	Wiesengelände		
Art des Waldes			
Pflanzengesellschaft im direkten Quellbereich	Ampfer, Binsen, Gräser, Sumpf-Dotterblume, Seggen, Moose, Klee, Hahnenfuß, Sumpf-Knöterich, Mädesüß, Spitz-Wegerich, Sauerklee, Wollgras, Kieselalgen		
Bemerkungen zum Objekt			
Weitere Anmerkungen			

5426/Q-789 Seifertser Hutequelle 31

Objektfoto



Zoologisches Arteninventar

- **Annelida** (Gliederwürmer, Ringelwürmer) / **Clitellata** (Gürtelwürmer) / **Oligochaeta** (Wenigborster) / **Lumbricidae** (Regenwürmer)
- **Arthropoda** (Gliederfüßer) / **Arachnida** (Spinnentiere) / **Araneae** (Spinnen, Webspinnen, Weberspinnen) / **Lycosidae** (Wolfsspinnen) / **Pardosa amentata**
- **Arthropoda** (Gliederfüßer) / **Arachnida** (Spinnentiere) / **Opiliones** (Afterspinnen, Kanker, Weberknechte) / **Phalangidae** (Echte Weberknechte, Schneider)
- **Arthropoda** (Gliederfüßer) / **Crustacea** (Krebse, Krebstiere) / **Copepoda** (Ruderfußkrebse) / **Cyclopidae** (Hüpfertlinge)
- **Arthropoda** (Gliederfüßer) / **Crustacea** (Krebse, Krebstiere) / **Copepoda** (Ruderfußkrebse) / **Harpacticoida sp.** (Raupenhüpfertlinge)
- **Arthropoda** (Gliederfüßer) / **Crustacea** (Krebse, Krebstiere) / **Ostracoda** (Muschelkrebse)

- **Arthropoda** (Gliederfüßer) / **Insecta** (Insekten) / **Caelifera** (Feldheuschrecken) / **Acrididae** (Feldheuschrecken) / **Chorthippus albomarginatus** (Weißrandiger Grashüpfer)
- **Arthropoda** (Gliederfüßer) / **Insecta** (Insekten) / **Caelifera** (Feldheuschrecken) / **Acrididae** (Feldheuschrecken) / **Chorthippus sp.**
- **Arthropoda** (Gliederfüßer) / **Insecta** (Insekten) / **Coleoptera** (Käfer)
- **Arthropoda** (Gliederfüßer) / **Insecta** (Insekten) / **Coleoptera** (Käfer) / **Carabidae** (Laufkäfer)
- **Arthropoda** (Gliederfüßer) / **Insecta** (Insekten) / **Coleoptera** (Käfer) / **Dytiscidae** (Echte Schwimmkäfer, Schwimmkäfer) / **Hydroporinae sp.**
- **Arthropoda** (Gliederfüßer) / **Insecta** (Insekten) / **Coleoptera** (Käfer) / **Hydrophilidae** (Wasserfreunde, Wasserkäfer)
- **Arthropoda** (Gliederfüßer) / **Insecta** (Insekten) / **Coleoptera** (Käfer) / **Hydrophilidae** (Wasserfreunde, Wasserkäfer) / **Anacaena sp.**
- **Arthropoda** (Gliederfüßer) / **Insecta** (Insekten) / **Coleoptera** (Käfer) / **Hydrophilidae** (Wasserfreunde, Wasserkäfer) / **Helophorus sp.**
- **Arthropoda** (Gliederfüßer) / **Insecta** (Insekten) / **Coleoptera** (Käfer) / **Staphylinidae** (Kurzflügelkäfer, Kurzflügler, Raubkäfer, Raubkurzkäfer)
- **Arthropoda** (Gliederfüßer) / **Insecta** (Insekten) / **Diptera** (Zweiflügler) / **Brachycera sp.** (Fliegen)
- **Arthropoda** (Gliederfüßer) / **Insecta** (Insekten) / **Diptera** (Zweiflügler) / **Chironomidae** (Schwarmmücken, Schwarzmücken, Zuckmücken)
- **Arthropoda** (Gliederfüßer) / **Insecta** (Insekten) / **Diptera** (Zweiflügler) / **Dolichopodidae** (Langbeinfliegen)
- **Arthropoda** (Gliederfüßer) / **Insecta** (Insekten) / **Diptera** (Zweiflügler) / **Lonchopteridae** (Lanzenfliegen)
- **Arthropoda** (Gliederfüßer) / **Insecta** (Insekten) / **Diptera** (Zweiflügler) / **Phoridae** (Buckelfliegen, Randnervfliegen, Rennfliegen)
- **Arthropoda** (Gliederfüßer) / **Insecta** (Insekten) / **Diptera** (Zweiflügler) / **Sciaridae** (Trauermücken)
- **Arthropoda** (Gliederfüßer) / **Insecta** (Insekten) / **Diptera** (Zweiflügler) / **Stratiomyidae** (Waffenfliegen)
- **Arthropoda** (Gliederfüßer) / **Insecta** (Insekten) / **Diptera** (Zweiflügler) / **Tipulidae** (Erdschnaken, Pferdeschnaken, Schnaken)
- **Arthropoda** (Gliederfüßer) / **Insecta** (Insekten) / **Ensifera** (Langfühlerschrecken) / **Tettigoniidae** (Singschrecken) / **Metriopectera roeseli** (Roesels Beißschrecke)
- **Arthropoda** (Gliederfüßer) / **Insecta** (Insekten) / **Homoptera** (Gleichflügler, Pflanzensauger) / **Auchenorrhyncha sp.** (Zikaden)
- **Mollusca** (Weichtiere) / **Bivalvia** (Muscheln) / **Eulamellibranchiata** (Blattkiemer, Lamellenkiemer) / **Sphaeriidae** (Erbsenmuscheln, Kugelmuscheln) / **Pisidium sp.** (Erbsenmuschel)
- **Mollusca** (Weichtiere) / **Gastropoda** (Schnecken) / **Stylommatophora** (Landlungenschnecken) / **Succineidae** (Bernsteinschnecken)

5426/Q-790 Seifertser Hutequelle 32

Quellenkartierung im Biosphärenreservat Rhön – Standard-Datenbogen

Katasternummer	5426/Q-790		
Name der Quelle	Seifertser Hutequelle 32		
TK 1:25.000	5426 Hilders		
Koordinaten (Gauß-Krüger; 7stellig)	r 3572816 GPS	h 5598108	NN 600
Gemarkung / Gemeinde	Seiferts	Ehrenberg (Rhön)	
Landkreis / Bundesland	Fulda	Hessen	
Naturraum	354.11	Lange Rhön	
Haupteinheit	354	Hohe Rhön	
Haupteinheitengruppe	35	Osthessisches Bergland	
Schutz	Biosphärenreservat/Naturpark		
Gefährdung der Quelle	Eutrophierung		
weitere Gefährdungsfaktoren			
Maßnahmenvorschlag			
Gestein / geologisches Kürzel	Mittlerer Buntsandstein (sm)		
Art der Quelle	Sickerquelle		
Luft-/Wassertemperatur pH-Wert / Leitfähigkeit	min	24,2 °C / 15,6 °C	pH-Wert: 6,6 118 µS/cm
	max	24,2 °C / 15,6 °C	pH-Wert: 6,6 118 µS/cm
Feuchtigkeitsgrad	ständig feucht		
Bodensubstrat in der Quelle	sandig, lehmig		
Umgebungslage	Wiesengelände		
Art des Waldes			
Pflanzengesellschaft im direkten Quellbereich	Bachbunge, Ampfer, Binsen, Gräser, Sumpf-Dotterblume, Seggen, Moose, Klee, Hahnenfuß, Sumpf-Knöterich, Mädesüß, Spitz-Wegerich, Sauerklee, Wollgras, Kieselalgen		
Bemerkungen zum Objekt			
Weitere Anmerkungen			

5426/Q-790 Seifertser Hutequelle 32

Objektfoto



Zoologisches Arteninventar

- **Annelida** (Gliederwürmer, Ringelwürmer) / **Clitellata** (Gürtelwürmer) / **Oligochaeta** (Wenigborster)
- **Arthropoda** (Gliederfüßer) / **Arachnida** (Spinnentiere) / **Araneae** (Spinnen, Webspinnen, Weberspinnen) / **Araneidae** (Kreuzspinnen, Radnetzspinnen) / **Araniella cucurbitina** (Kürbisspinne)
- **Arthropoda** (Gliederfüßer) / **Arachnida** (Spinnentiere) / **Araneae** (Spinnen, Webspinnen, Weberspinnen) / **Lycosidae** (Wolfsspinnen) / **Pardosa amentata**
- **Arthropoda** (Gliederfüßer) / **Crustacea** (Krebse, Krebstiere) / **Copepoda** (Ruderfußkrebse) / **Cyclopidae** (Hüpferlinge)
- **Arthropoda** (Gliederfüßer) / **Insecta** (Insekten) / **Coleoptera** (Käfer)
- **Arthropoda** (Gliederfüßer) / **Insecta** (Insekten) / **Coleoptera** (Käfer) / **Hydrophilidae** (Wasserfreunde, Wasserkäfer) / **Anacaena sp.**

- **Arthropoda** (Gliederfüßer) / **Insecta** (Insekten) / **Coleoptera** (Käfer) / **Hydrophilidae** (Wasserfreunde, Wasserkäfer) / **Helophorus sp.**
- **Arthropoda** (Gliederfüßer) / **Insecta** (Insekten) / **Coleoptera** (Käfer) / **Scarabaeidae** (Blatthornkäfer, Laubkäfer)
- **Arthropoda** (Gliederfüßer) / **Insecta** (Insekten) / **Diptera** (Zweiflügler) / **Brachycera sp.** (Fliegen)
- **Arthropoda** (Gliederfüßer) / **Insecta** (Insekten) / **Diptera** (Zweiflügler) / **Chironomidae** (Schwarmmücken, Schwarzmücken, Zuckmücken)
- **Arthropoda** (Gliederfüßer) / **Insecta** (Insekten) / **Diptera** (Zweiflügler) / **Culicidae** (Stechmücken)
- **Arthropoda** (Gliederfüßer) / **Insecta** (Insekten) / **Diptera** (Zweiflügler) / **Dolichopodidae** (Langbeinfliegen)
- **Arthropoda** (Gliederfüßer) / **Insecta** (Insekten) / **Diptera** (Zweiflügler) / **Empididae** (Tanzfliegen)
- **Arthropoda** (Gliederfüßer) / **Insecta** (Insekten) / **Diptera** (Zweiflügler) / **Lauxaniidae** (Faulfliegen, Polierfliegen, Schmalfliegen)
- **Arthropoda** (Gliederfüßer) / **Insecta** (Insekten) / **Diptera** (Zweiflügler) / **Lonchopteridae** (Lanzenfliegen)
- **Arthropoda** (Gliederfüßer) / **Insecta** (Insekten) / **Diptera** (Zweiflügler) / **Phoridae** (Buckelfliegen, Randnervfliegen, Rennfliegen)
- **Arthropoda** (Gliederfüßer) / **Insecta** (Insekten) / **Diptera** (Zweiflügler) / **Sciaridae** (Trauermücken)
- **Arthropoda** (Gliederfüßer) / **Insecta** (Insekten) / **Diptera** (Zweiflügler) / **Syrphidae** (Schwebfliegen)
- **Arthropoda** (Gliederfüßer) / **Insecta** (Insekten) / **Heteroptera** (Wanzen)
- **Arthropoda** (Gliederfüßer) / **Insecta** (Insekten) / **Homoptera** (Gleichflügler, Pflanzensauger) / **Aphidina sp.** (Blattläuse)
- **Arthropoda** (Gliederfüßer) / **Insecta** (Insekten) / **Hymenoptera** (Hautflügler) / **Apocrita sp.** (Wespen)
- **Arthropoda** (Gliederfüßer) / **Insecta** (Insekten) / **Lepidoptera** (Schmetterlinge)
- **Arthropoda** (Gliederfüßer) / **Insecta** (Insekten) / **Thysanoptera** (Blasenfüße, Fransenflügler, Thripse)
- **Mollusca** (Weichtiere) / **Gastropoda** (Schnecken) / **Stylommatophora** (Landlungenschnecken) / **Succineidae** (Bernsteinschnecken)
- **Nemathelminthes** (Schlauchwürmer) / **Nematoda** (Fadenwürmer)
- **Plathelminthes** (Plattwürmer) / **Turbellaria** (Strudelwürmer)

5426/Q-791 Röhlichgrabenquelle 1

Quellenkartierung im Biosphärenreservat Rhön – Standard-Datenbogen

Katasternummer	5426/Q-791			
Name der Quelle	Röhlichgrabenquelle 1			
TK 1:25.000	5426 Hilders			
Koordinaten (Gauß-Krüger; 7stellig)	r 3572765 GPS	h 5597939	NN 597	
Gemarkung / Gemeinde	Seiferts	Ehrenberg (Rhön)		
Landkreis / Bundesland	Fulda	Hessen		
Naturraum	354.11	Lange Rhön		
Haupteinheit	354	Hohe Rhön		
Haupteinheitengruppe	35	Osthessisches Bergland		
Schutz	Biosphärenreservat/Naturpark			
Gefährdung der Quelle	Wildvertritt/Suhle			
weitere Gefährdungsfaktoren				
Maßnahmenvorschlag				
Gestein / geologisches Kürzel	Mittlerer Buntsandstein (sm)			
Art der Quelle	Sickerquelle			
Luft-/Wassertemperatur pH-Wert / Leitfähigkeit	min	17,3 °C / 10,7 °C	pH-Wert: 7,3	186 µS/cm
	max	17,3 °C / 10,7 °C	pH-Wert: 7,3	186 µS/cm
Feuchtigkeitsgrad	ständig feucht			
Bodensubstrat in der Quelle	sandig, lehmig			
Umgebungslage	Waldrand			
Art des Waldes	Schwarzerle, Bergahorn, Rotfichte, Vogelbeere, Esche			
Pflanzengesellschaft im direkten Quellbereich	Bitteres Schaumkraut, Stinkender Storchschnabel, Brennessel, Kletten-Labkraut, Mädesüß, Sumpf-Dotterblume, Farne, Moose, Gräser, Schachtelhalm, Holunder			
Bemerkungen zum Objekt				
Weitere Anmerkungen	Quellwald			

5426/Q-791 Röhlichgrabenquelle 1

Objektfoto



Zoologisches Arteninventar

- **Annelida** (Gliederwürmer, Ringelwürmer) / **Clitellata** (Gürtelwürmer) / **Oligochaeta** (Wenigborster)
- **Annelida** (Gliederwürmer, Ringelwürmer) / **Clitellata** (Gürtelwürmer) / **Oligochaeta** (Wenigborster) / **Lumbricidae** (Regenwürmer) / **Eiseniella tetraedra** (Wasser-Regenwurm)
- **Arthropoda** (Gliederfüßer) / **Arachnida** (Spinnentiere) / **Acari** (Milben)
- **Arthropoda** (Gliederfüßer) / **Arachnida** (Spinnentiere) / **Araneae** (Spinnen, Webspinnen, Weberspinnen) / **Linyphiidae** (Baldachinspinnen, Deckennetzspinnen, Zwergspinnen)
- **Arthropoda** (Gliederfüßer) / **Arachnida** (Spinnentiere) / **Araneae** (Spinnen, Webspinnen, Weberspinnen) / **Tetragnathidae** (Dickkieferspinnen, Kieferspinnen, Streckerspinnen) / **Metellina** sp.
- **Arthropoda** (Gliederfüßer) / **Crustacea** (Krebse, Krebstiere) / **Copepoda** (Ruderfußkrebse) / **Cyclopidae** (Hüpfelinge)

- **Arthropoda** (Gliederfüßer) / **Crustacea** (Krebse, Krebstiere) / **Copepoda** (Ruderfußkrebse) / **Harpacticoida sp.** (Raupenhüpferlinge)
- **Arthropoda** (Gliederfüßer) / **Crustacea** (Krebse, Krebstiere) / **Ostracoda** (Muschelkrebse)
- **Arthropoda** (Gliederfüßer) / **Insecta** (Insekten) / **Coleoptera** (Käfer) / **Scirtidae** (Jochkäfer, Sumpfkäfer)
- **Arthropoda** (Gliederfüßer) / **Insecta** (Insekten) / **Collembola** (Springschwänze)
- **Arthropoda** (Gliederfüßer) / **Insecta** (Insekten) / **Diptera** (Zweiflügler) / **Brachycera sp.** (Fliegen)
- **Arthropoda** (Gliederfüßer) / **Insecta** (Insekten) / **Diptera** (Zweiflügler) / **Chironomidae** (Schwarmmücken, Schwarzmücken, Zuckmücken)
- **Arthropoda** (Gliederfüßer) / **Insecta** (Insekten) / **Diptera** (Zweiflügler) / **Dixidae** (Doppeladermücken, Meniskusmücken, Tastermücken) / **Dixa sp.**
- **Arthropoda** (Gliederfüßer) / **Insecta** (Insekten) / **Diptera** (Zweiflügler) / **Dolichopodidae** (Langbeinfliegen)
- **Arthropoda** (Gliederfüßer) / **Insecta** (Insekten) / **Diptera** (Zweiflügler) / **Empididae** (Tanzfliegen)
- **Arthropoda** (Gliederfüßer) / **Insecta** (Insekten) / **Diptera** (Zweiflügler) / **Lauxaniidae** (Faulfliegen, Polierfliegen, Schmalfliegen)
- **Arthropoda** (Gliederfüßer) / **Insecta** (Insekten) / **Diptera** (Zweiflügler) / **Limoniidae** (Stelzmücken, Sumpfmücken)
- **Arthropoda** (Gliederfüßer) / **Insecta** (Insekten) / **Diptera** (Zweiflügler) / **Limoniidae** (Stelzmücken, Sumpfmücken) / **Limonia nubeculosa** (Rheinschnake)
- **Arthropoda** (Gliederfüßer) / **Insecta** (Insekten) / **Diptera** (Zweiflügler) / **Pediciidae** (Stelzmücken) / **Pedicia rivosa**
- **Arthropoda** (Gliederfüßer) / **Insecta** (Insekten) / **Diptera** (Zweiflügler) / **Psychodidae** (Schmetterlingsmücken)
- **Arthropoda** (Gliederfüßer) / **Insecta** (Insekten) / **Diptera** (Zweiflügler) / **Thaumaleidae** (Dunkelmücken)
- **Arthropoda** (Gliederfüßer) / **Insecta** (Insekten) / **Heteroptera** (Wanzen)
- **Arthropoda** (Gliederfüßer) / **Insecta** (Insekten) / **Homoptera** (Gleichflügler, Pflanzensauger) / **Auchenorrhyncha sp.** (Zikaden)
- **Arthropoda** (Gliederfüßer) / **Insecta** (Insekten) / **Hymenoptera** (Hautflügler) / **Apocrita sp.** (Wespen)
- **Arthropoda** (Gliederfüßer) / **Insecta** (Insekten) / **Plecoptera** (Steinfliegen, Uferfliegen) / **Nemouridae**
- **Arthropoda** (Gliederfüßer) / **Insecta** (Insekten) / **Trichoptera** (Köcherfliegen) / **Sericostomatidae** / **Sericostoma sp.**
- **Mollusca** (Weichtiere) / **Bivalvia** (Muscheln) / **Eulamellibranchiata** (Blattkiemer, Lamellenkiemer) / **Sphaeriidae** (Erbsenmuscheln, Kugelmuscheln) / **Pisidium sp.** (Erbsenmuschel)
- **Mollusca** (Weichtiere) / **Gastropoda** (Schnecken) / **Neotaenioglossa** / **Hydrobiidae** (Wasserdeckelschnecken) / **Bythinella compressa** (Rhön-Quellschnecke)

- **Mollusca** (Weichtiere) / **Gastropoda** (Schnecken) / **Stylommatophora** (Landlungenschnecken) / **Arionidae** (Wegschnecken)
- **Mollusca** (Weichtiere) / **Gastropoda** (Schnecken) / **Stylommatophora** (Landlungenschnecken) / **Succineidae** (Bernsteinschnecken)
- **Nemathelminthes** (Schlauchwürmer) / **Rotatoria** (Rädertierchen, Rädertiere)
- **Plathelminthes** (Plattwürmer) / **Turbellaria** (Strudelwürmer)
- **Plathelminthes** (Plattwürmer) / **Turbellaria** (Strudelwürmer) / **Tricladida** (Planarien, Tricladen) / **Planariidae** / **Crenobia alpina** (Alpenstrudelwurm)

5426/Q-792 Röhlichgrabenquelle 2

Quellenkartierung im Biosphärenreservat Rhön – Standard-Datenbogen

Katastrernummer	5426/Q-792			
Name der Quelle	Röhlichgrabenquelle 2			
TK 1:25.000	5426 Hilders			
Koordinaten (Gauß-Krüger; 7stellig)	r 3572718 GPS	h 5597877	NN 591	
Gemarkung / Gemeinde	Seiferts	Ehrenberg (Rhön)		
Landkreis / Bundesland	Fulda	Hessen		
Naturraum	354.11	Lange Rhön		
Haupteinheit	354	Hohe Rhön		
Haupteinheitengruppe	35	Osthessisches Bergland		
Schutz	Biosphärenreservat/Naturpark			
Gefährdung der Quelle	Wildvertritt/Suhle			
weitere Gefährdungsfaktoren				
Maßnahmenvorschlag				
Gestein / geologisches Kürzel	Mittlerer Buntsandstein (sm)			
Art der Quelle	Sickerquelle			
Luft-/Wassertemperatur pH-Wert / Leitfähigkeit	min	17,4 °C / 8,7 °C	pH-Wert: 7,3	197 µS/cm
	max	17,4 °C / 8,7 °C	pH-Wert: 7,3	197 µS/cm
Feuchtigkeitsgrad	ständig fließend			
Bodensubstrat in der Quelle	steinig sandig, lehmig			
Umgebungslage	Wald			
Art des Waldes	Schwarzerle, Bergahorn, Pappel, Vogelbeere, Esche, Kirsche			
Pflanzengesellschaft im direkten Quellbereich	Bitteres Schaumkraut, Stinkender Storchnabel, Brennessel, Kletten-Labkraut, Mädesüß, Sumpf-Dotterblume, Farne, Moose, Gräser, Schachtelhalm, Holunder, Waldmeister, Nelkenwurz, Greiskraut, Zwiebeltragender Zahnwurz			
Bemerkungen zum Objekt				
Weitere Anmerkungen	Quellwald			

5426/Q-792 Röhlichgrabenquelle 2

Objektfoto



Zoologisches Arteninventar

- **Annelida** (Gliederwürmer, Ringelwürmer) / **Clitellata** (Gürtelwürmer) / **Oligochaeta** (Wenigborster)
- **Annelida** (Gliederwürmer, Ringelwürmer) / **Clitellata** (Gürtelwürmer) / **Oligochaeta** (Wenigborster) / **Lumbricidae** (Regenwürmer)
- **Arthropoda** (Gliederfüßer) / **Arachnida** (Spinnentiere) / **Acari** (Milben)
- **Arthropoda** (Gliederfüßer) / **Arachnida** (Spinnentiere) / **Acari** (Milben) / **Oribatida sp.**
- **Arthropoda** (Gliederfüßer) / **Arachnida** (Spinnentiere) / **Acari** (Milben) / **Trombidiidae** / **Trombidium holosericeum** (Rote Samtmilbe)
- **Arthropoda** (Gliederfüßer) / **Arachnida** (Spinnentiere) / **Araneae** (Spinnen, Webspinnen, Weberspinnen) / **Linyphiidae** (Baldachinspinnen, Deckennetzspinnen, Zwergspinnen)

- **Arthropoda** (Gliederfüßer) / **Arachnida** (Spinnentiere) / **Araneae** (Spinnen, Webspinnen, Weberspinnen) / **Linyphiidae** (Baldachinspinnen, Deckennetzspinnen, Zwergspinnen) / **Helophora insignis**
- **Arthropoda** (Gliederfüßer) / **Arachnida** (Spinnentiere) / **Araneae** (Spinnen, Webspinnen, Weberspinnen) / **Linyphiidae** (Baldachinspinnen, Deckennetzspinnen, Zwergspinnen) / **Tiso vagans**
- **Arthropoda** (Gliederfüßer) / **Arachnida** (Spinnentiere) / **Araneae** (Spinnen, Webspinnen, Weberspinnen) / **Theridiidae** (Haubennetzspinnen, Kugelspinnen) / **Enoplognatha ovata**
- **Arthropoda** (Gliederfüßer) / **Arachnida** (Spinnentiere) / **Opiliones** (Afterspinnen, Kanker, Weberknechte) / **Nemastomatidae** (Fadenkanker) / **Nemastoma lugubre**
- **Arthropoda** (Gliederfüßer) / **Crustacea** (Krebse, Krebstiere) / **Amphipoda** (Flohkrebse) / **Niphargidae** / **Niphargus schellenbergi** (Schellenberg-Grundwasserkrebs)
- **Arthropoda** (Gliederfüßer) / **Crustacea** (Krebse, Krebstiere) / **Copepoda** (Ruderfußkrebse) / **Cyclopidae** (Hüpferlinge)
- **Arthropoda** (Gliederfüßer) / **Crustacea** (Krebse, Krebstiere) / **Copepoda** (Ruderfußkrebse) / **Harpacticoida sp.** (Raupenhüpferlinge)
- **Arthropoda** (Gliederfüßer) / **Crustacea** (Krebse, Krebstiere) / **Isopoda** (Asseln)
- **Arthropoda** (Gliederfüßer) / **Crustacea** (Krebse, Krebstiere) / **Ostracoda** (Muschelkrebse)
- **Arthropoda** (Gliederfüßer) / **Insecta** (Insekten) / **Coleoptera** (Käfer) / **Hydrophilidae** (Wasserfreunde, Wasserkäfer) / **Anacaena sp.**
- **Arthropoda** (Gliederfüßer) / **Insecta** (Insekten) / **Coleoptera** (Käfer) / **Scirtidae** (Jochkäfer, Sumpfkäfer)
- **Arthropoda** (Gliederfüßer) / **Insecta** (Insekten) / **Coleoptera** (Käfer) / **Staphylinidae** (Kurzflügelkäfer, Kurzflügler, Raubkäfer, Raubkurzkäfer)
- **Arthropoda** (Gliederfüßer) / **Insecta** (Insekten) / **Collembola** (Springschwänze)
- **Arthropoda** (Gliederfüßer) / **Insecta** (Insekten) / **Diptera** (Zweiflügler) / **Brachycera sp.** (Fliegen)
- **Arthropoda** (Gliederfüßer) / **Insecta** (Insekten) / **Diptera** (Zweiflügler) / **Chironomidae** (Schwarmmücken, Schwarzmücken, Zuckmücken)
- **Arthropoda** (Gliederfüßer) / **Insecta** (Insekten) / **Diptera** (Zweiflügler) / **Dolichopodidae** (Langbeinfliegen)
- **Arthropoda** (Gliederfüßer) / **Insecta** (Insekten) / **Diptera** (Zweiflügler) / **Empididae** (Tanzfliegen)
- **Arthropoda** (Gliederfüßer) / **Insecta** (Insekten) / **Diptera** (Zweiflügler) / **Empididae** (Tanzfliegen) / **Clinocera sp.**
- **Arthropoda** (Gliederfüßer) / **Insecta** (Insekten) / **Diptera** (Zweiflügler) / **Lauxaniidae** (Faulfliegen, Polierfliegen, Schmalfliegen)
- **Arthropoda** (Gliederfüßer) / **Insecta** (Insekten) / **Diptera** (Zweiflügler) / **Limoniidae** (Stelzmücken, Sumpfmücken)
- **Arthropoda** (Gliederfüßer) / **Insecta** (Insekten) / **Diptera** (Zweiflügler) / **Phoridae** (Buckelfliegen, Randnervfliegen, Rennfliegen)
- **Arthropoda** (Gliederfüßer) / **Insecta** (Insekten) / **Diptera** (Zweiflügler) / **Psychodidae** (Schmetterlingsmücken)

- **Arthropoda** (Gliederfüßer) / **Insecta** (Insekten) / **Homoptera** (Gleichflügler, Pflanzensauger) / **Auchenorrhyncha sp.** (Zikaden)
- **Arthropoda** (Gliederfüßer) / **Insecta** (Insekten) / **Hymenoptera** (Hautflügler) / **Apocrita sp.** (Wespen)
- **Arthropoda** (Gliederfüßer) / **Insecta** (Insekten) / **Lepidoptera** (Schmetterlinge)
- **Arthropoda** (Gliederfüßer) / **Insecta** (Insekten) / **Trichoptera** (Köcherfliegen)
- **Arthropoda** (Gliederfüßer) / **Insecta** (Insekten) / **Trichoptera** (Köcherfliegen) / **Sericostomatidae** / **Sericostoma sp.**
- **Mollusca** (Weichtiere) / **Gastropoda** (Schnecken) / **Stylommatophora** (Landlungenschnecken) / **Arionidae** (Wegschnecken)
- **Mollusca** (Weichtiere) / **Gastropoda** (Schnecken) / **Stylommatophora** (Landlungenschnecken) / **Zonitidae** (Glanzschncken)
- **Nemathelminthes** (Schlauchwürmer) / **Nematoda** (Fadenwürmer)

5426/Q-793 Röhlichgrabenquelle 3

Quellenkartierung im Biosphärenreservat Rhön – Standard-Datenbogen

Katasternummer	5426/Q-793		
Name der Quelle	Röhlichgrabenquelle 3		
TK 1:25.000	5426 Hilders		
Koordinaten (Gauß-Krüger; 7stellig)	r 3572688 GPS	h 5597858	NN 587
Gemarkung / Gemeinde	Melperts	Ehrenberg (Rhön)	
Landkreis / Bundesland	Fulda	Hessen	
Naturraum	354.11	Lange Rhön	
Haupteinheit	354	Hohe Rhön	
Haupteinheitengruppe	35	Osthessisches Bergland	
Schutz	Biosphärenreservat/Naturpark		
Gefährdung der Quelle	Wildvertritt/Suhle		
weitere Gefährdungsfaktoren			
Maßnahmenvorschlag			
Gestein / geologisches Kürzel	Mittlerer Buntsandstein (sm)		
Art der Quelle	Sickerquelle		
Luft-/Wassertemperatur pH-Wert / Leitfähigkeit	min	17,2 °C / 12,7 °C	pH-Wert: 6,8 117 µS/cm
	max	17,2 °C / 12,7 °C	pH-Wert: 6,8 117 µS/cm
Feuchtigkeitsgrad	ständig feucht		
Bodensubstrat in der Quelle	steinig sandig, lehmig		
Umgebungslage	Wald		
Art des Waldes	Schwarzerle, Bergahorn, Pappel, Vogelbeere, Esche, Kirsche		
Pflanzengesellschaft im direkten Quellbereich	Girsch, Bitteres Schaumkraut, Stinkender Storchschnabel, Brennessel, Kletten-Labkraut, Mädesüß, Sumpf-Dotterblume, Farne, Moose, Gräser, Schachtelhalm, Holunder, Waldmeister, Nelkenwurz, Greiskraut, Zwiebeltragender Zahnwurz		
Bemerkungen zum Objekt			
Weitere Anmerkungen	Quellwald		

5426/Q-793 Röhlichgrabenquelle 3

Objektfoto



Zoologisches Arteninventar

- **Annelida** (Gliederwürmer, Ringelwürmer) / **Clitellata** (Gürtelwürmer) / **Oligochaeta** (Wenigborster)
- **Arthropoda** (Gliederfüßer) / **Arachnida** (Spinnentiere) / **Acari** (Milben)
- **Arthropoda** (Gliederfüßer) / **Arachnida** (Spinnentiere) / **Acari** (Milben) / **Oribatida sp.**
- **Arthropoda** (Gliederfüßer) / **Arachnida** (Spinnentiere) / **Acari** (Milben) / **Phthiracaridae** (Hornmilben)
- **Arthropoda** (Gliederfüßer) / **Arachnida** (Spinnentiere) / **Araneae** (Spinnen, Webspinnen, Weberspinnen) / **Araneidae** (Kreuzspinnen, Radnetzspinnen)
- **Arthropoda** (Gliederfüßer) / **Arachnida** (Spinnentiere) / **Araneae** (Spinnen, Webspinnen, Weberspinnen) / **Linyphiidae** (Baldachinspinnen, Deckennetzspinnen, Zwergspinnen)

- **Arthropoda** (Gliederfüßer) / **Arachnida** (Spinnentiere) / **Araneae** (Spinnen, Webspinnen, Weberspinnen) / **Linyphiidae** (Baldachinspinnen, Deckennetzspinnen, Zwergspinnen) / **Helophora insignis**
- **Arthropoda** (Gliederfüßer) / **Arachnida** (Spinnentiere) / **Araneae** (Spinnen, Webspinnen, Weberspinnen) / **Linyphiidae** (Baldachinspinnen, Deckennetzspinnen, Zwergspinnen) / **Linyphia triangularis**
- **Arthropoda** (Gliederfüßer) / **Arachnida** (Spinnentiere) / **Araneae** (Spinnen, Webspinnen, Weberspinnen) / **Linyphiidae** (Baldachinspinnen, Deckennetzspinnen, Zwergspinnen) / **Lophomma punctatum**
- **Arthropoda** (Gliederfüßer) / **Arachnida** (Spinnentiere) / **Araneae** (Spinnen, Webspinnen, Weberspinnen) / **Tetragnathidae** (Dickkieferspinnen, Kieferspinnen, Streckerspinnen) / **Metellina sp.**
- **Arthropoda** (Gliederfüßer) / **Arachnida** (Spinnentiere) / **Araneae** (Spinnen, Webspinnen, Weberspinnen) / **Tetragnathidae** (Dickkieferspinnen, Kieferspinnen, Streckerspinnen) / **Pachygnatha clercki**
- **Arthropoda** (Gliederfüßer) / **Arachnida** (Spinnentiere) / **Araneae** (Spinnen, Webspinnen, Weberspinnen) / **Theridiidae** (Haubennetzspinnen, Kugelspinnen) / **Enoplognatha ovata**
- **Arthropoda** (Gliederfüßer) / **Arachnida** (Spinnentiere) / **Araneae** (Spinnen, Webspinnen, Weberspinnen) / **Theridiidae** (Haubennetzspinnen, Kugelspinnen) / **Paidiscura pallens**
- **Arthropoda** (Gliederfüßer) / **Arachnida** (Spinnentiere) / **Araneae** (Spinnen, Webspinnen, Weberspinnen) / **Thomisidae** (Krabbenspinnen) / **Diaea dorsata** (Grüne Krabbenspinne)
- **Arthropoda** (Gliederfüßer) / **Crustacea** (Krebse, Krebstiere) / **Amphipoda** (Flohkrebse) / **Niphargidae** / **Niphargus schellenbergi** (Schellenberg-Grundwasserkrebs)
- **Arthropoda** (Gliederfüßer) / **Crustacea** (Krebse, Krebstiere) / **Copepoda** (Ruderfußkrebse) / **Harpacticoida sp.** (Raupenhüpferlinge)
- **Arthropoda** (Gliederfüßer) / **Crustacea** (Krebse, Krebstiere) / **Isopoda** (Asseln) / **Trichoniscidae** (Zwergasseln) / **Trichoniscus sp.**
- **Arthropoda** (Gliederfüßer) / **Insecta** (Insekten) / **Coleoptera** (Käfer)
- **Arthropoda** (Gliederfüßer) / **Insecta** (Insekten) / **Coleoptera** (Käfer) / **Hydrophilidae** (Wasserfreunde, Wasserkäfer) / **Anacaena sp.**
- **Arthropoda** (Gliederfüßer) / **Insecta** (Insekten) / **Coleoptera** (Käfer) / **Staphylinidae** (Kurzflügelkäfer, Kurzflügler, Raubkäfer, Raubkurzkäfer)
- **Arthropoda** (Gliederfüßer) / **Insecta** (Insekten) / **Collembola** (Springschwänze)
- **Arthropoda** (Gliederfüßer) / **Insecta** (Insekten) / **Diptera** (Zweiflügler) / **Brachycera sp.** (Fliegen)
- **Arthropoda** (Gliederfüßer) / **Insecta** (Insekten) / **Diptera** (Zweiflügler) / **Ceratopogonidae** (Bartmücken, Gnitzen)
- **Arthropoda** (Gliederfüßer) / **Insecta** (Insekten) / **Diptera** (Zweiflügler) / **Chironomidae** (Schwarmmücken, Schwarzmücken, Zuckmücken)
- **Arthropoda** (Gliederfüßer) / **Insecta** (Insekten) / **Diptera** (Zweiflügler) / **Culicidae** (Stechmücken)
- **Arthropoda** (Gliederfüßer) / **Insecta** (Insekten) / **Diptera** (Zweiflügler) / **Dolichopodidae** (Langbeinfliegen)
- **Arthropoda** (Gliederfüßer) / **Insecta** (Insekten) / **Diptera** (Zweiflügler) / **Empididae** (Tanzfliegen)

- **Arthropoda** (Gliederfüßer) / **Insecta** (Insekten) / **Diptera** (Zweiflügler) / **Lauxaniidae** (Faulfliegen, Polierfliegen, Schmalfliegen)
- **Arthropoda** (Gliederfüßer) / **Insecta** (Insekten) / **Diptera** (Zweiflügler) / **Limoniidae** (Stelzmücken, Sumpfmücken)
- **Arthropoda** (Gliederfüßer) / **Insecta** (Insekten) / **Diptera** (Zweiflügler) / **Phoridae** (Buckelfliegen, Randnervfliegen, Rennfliegen)
- **Arthropoda** (Gliederfüßer) / **Insecta** (Insekten) / **Diptera** (Zweiflügler) / **Psychodidae** (Schmetterlingsmücken)
- **Arthropoda** (Gliederfüßer) / **Insecta** (Insekten) / **Diptera** (Zweiflügler) / **Sciaridae** (Trauermücken)
- **Arthropoda** (Gliederfüßer) / **Insecta** (Insekten) / **Diptera** (Zweiflügler) / **Tipulidae** (Erdschnaken, Pferdeschnaken, Schnaken)
- **Arthropoda** (Gliederfüßer) / **Insecta** (Insekten) / **Heteroptera** (Wanzen)
- **Arthropoda** (Gliederfüßer) / **Insecta** (Insekten) / **Homoptera** (Gleichflügler, Pflanzensauger) / **Aphidina sp.** (Blattläuse)
- **Arthropoda** (Gliederfüßer) / **Insecta** (Insekten) / **Homoptera** (Gleichflügler, Pflanzensauger) / **Auchenorrhyncha sp.** (Zikaden)
- **Arthropoda** (Gliederfüßer) / **Insecta** (Insekten) / **Homoptera** (Gleichflügler, Pflanzensauger) / **Psylloidea sp.** (Blattflöhe)
- **Arthropoda** (Gliederfüßer) / **Insecta** (Insekten) / **Hymenoptera** (Hautflügler) / **Apocrita sp.** (Wespen)
- **Arthropoda** (Gliederfüßer) / **Insecta** (Insekten) / **Mecoptera** (Schnabelfliegen) / **Panorpidae** (Skorpionsfliegen) / **Panorpa sp.**
- **Arthropoda** (Gliederfüßer) / **Insecta** (Insekten) / **Plecoptera** (Steinfliegen, Uferfliegen) / **Nemouridae**
- **Arthropoda** (Gliederfüßer) / **Insecta** (Insekten) / **Trichoptera** (Köcherfliegen) / **Sericostomatidae** / **Sericostoma schneideri**
- **Mollusca** (Weichtiere) / **Gastropoda** (Schnecken) / **Stylommatophora** (Landlungenschnecken) / **Endodontidae** (Schüsselschnecken) / **Discus rotundatus** (Gefleckte Schüsselschnecke)
- **Mollusca** (Weichtiere) / **Gastropoda** (Schnecken) / **Stylommatophora** (Landlungenschnecken) / **Succineidae** (Bernsteinschnecken)
- **Nemathelminthes** (Schlauchwürmer) / **Nematoda** (Fadenwürmer)

5426/Q-794 Röhlichgrabenquelle 4

Quellenkartierung im Biosphärenreservat Rhön – Standard-Datenbogen

Katastrnummer	5426/Q-794			
Name der Quelle	Röhlichgrabenquelle 4			
TK 1:25.000	5426 Hilders			
Koordinaten (Gauß-Krüger; 7stellig)	r 3572715 GPS	h 5597815	NN 591	
Gemarkung / Gemeinde	Melperts	Ehrenberg (Rhön)		
Landkreis / Bundesland	Fulda	Hessen		
Naturraum	354.11	Lange Rhön		
Haupteinheit	354	Hohe Rhön		
Haupteinheitengruppe	35	Osthessisches Bergland		
Schutz	Biosphärenreservat/Naturpark			
Gefährdung der Quelle	Wildvertritt/Suhle			
weitere Gefährdungsfaktoren				
Maßnahmenvorschlag				
Gestein / geologisches Kürzel	Mittlerer Buntsandstein (sm)			
Art der Quelle	Sickerquelle			
Luft-/Wassertemperatur pH-Wert / Leitfähigkeit	min	18,5 °C / 13 °C	pH-Wert: 6,8	111 µS/cm
	max	18,5 °C / 13 °C	pH-Wert: 6,8	111 µS/cm
Feuchtigkeitsgrad	ständig feucht			
Bodensubstrat in der Quelle	sandig, lehmig			
Umgebungslage	Wald			
Art des Waldes	Schwarzerle, Bergahorn, Pappel, Vogelbeere, Esche, Kirsche			
Pflanzengesellschaft im direkten Quellbereich	Girsch, Bitteres Schaumkraut, Stinkender Storchnabel, Brennessel, Kletten-Labkraut, Mädesüß, Sumpf-Dotterblume, Farne, Moose, Gräser, Schachtelhalm, Holunder, Waldmeister, Nelkenwurz, Greiskraut, Zwiebeltragender Zahnwurz, Kälberkropf, Vierblatt			
Bemerkungen zum Objekt				
Weitere Anmerkungen	Quellwald			

5426/Q-794 Röhlichsgabenquelle 4

Objektfoto



Zoologisches Arteninventar

- **Annelida** (Gliederwürmer, Ringelwürmer) / **Clitellata** (Gürtelwürmer) / **Oligochaeta** (Wenigborster)
- **Annelida** (Gliederwürmer, Ringelwürmer) / **Clitellata** (Gürtelwürmer) / **Oligochaeta** (Wenigborster) / **Lumbricidae** (Regenwürmer)
- **Arthropoda** (Gliederfüßer) / **Arachnida** (Spinnentiere) / **Acari** (Milben)
- **Arthropoda** (Gliederfüßer) / **Arachnida** (Spinnentiere) / **Acari** (Milben) / **Halacaridae** (Meeresmilben)
- **Arthropoda** (Gliederfüßer) / **Arachnida** (Spinnentiere) / **Acari** (Milben) / **Oribatida sp.**
- **Arthropoda** (Gliederfüßer) / **Arachnida** (Spinnentiere) / **Araneae** (Spinnen, Webspinnen, Weberspinnen) / **Linyphiidae** (Baldachinspinnen, Deckennetzspinnen, Zwergspinnen) / **Erigone atra**

- **Arthropoda** (Gliederfüßer) / **Arachnida** (Spinnentiere) / **Araneae** (Spinnen, Webspinnen, Weberspinnen) / **Linyphiidae** (Baldachinspinnen, Decknetzspinnen, Zwergspinnen) / **Oedothorax sp.**
- **Arthropoda** (Gliederfüßer) / **Arachnida** (Spinnentiere) / **Araneae** (Spinnen, Webspinnen, Weberspinnen) / **Tetragnathidae** (Dickkieferspinnen, Kieferspinnen, Streckerspinnen) / **Metellina sp.**
- **Arthropoda** (Gliederfüßer) / **Arachnida** (Spinnentiere) / **Opiliones** (Afterspinnen, Kanker, Weberknechte) / **Phalangiiidae** (Echte Weberknechte, Schneider)
- **Arthropoda** (Gliederfüßer) / **Crustacea** (Krebse, Krebstiere) / **Copepoda** (Ruderfußkrebse) / **Harpacticoida sp.** (Raupenhüpferlinge)
- **Arthropoda** (Gliederfüßer) / **Insecta** (Insekten) / **Coleoptera** (Käfer) / **Dytiscidae** (Echte Schwimmkäfer, Schwimmkäfer) / **Hydroporinae sp.**
- **Arthropoda** (Gliederfüßer) / **Insecta** (Insekten) / **Coleoptera** (Käfer) / **Hydrophilidae** (Wasserfreunde, Wasserkäfer) / **Anacaena sp.**
- **Arthropoda** (Gliederfüßer) / **Insecta** (Insekten) / **Coleoptera** (Käfer) / **Staphylinidae** (Kurzflügelkäfer, Kurzflügler, Raubkäfer, Raubkurzkäfer)
- **Arthropoda** (Gliederfüßer) / **Insecta** (Insekten) / **Collembola** (Springschwänze)
- **Arthropoda** (Gliederfüßer) / **Insecta** (Insekten) / **Diptera** (Zweiflügler) / **Brachycera sp.** (Fliegen)
- **Arthropoda** (Gliederfüßer) / **Insecta** (Insekten) / **Diptera** (Zweiflügler) / **Cecidomyiidae** (Gallmücken)
- **Arthropoda** (Gliederfüßer) / **Insecta** (Insekten) / **Diptera** (Zweiflügler) / **Ceratopogonidae** (Bartmücken, Gnitzen)
- **Arthropoda** (Gliederfüßer) / **Insecta** (Insekten) / **Diptera** (Zweiflügler) / **Chironomidae** (Schwarmmücken, Schwarzmücken, Zuckmücken)
- **Arthropoda** (Gliederfüßer) / **Insecta** (Insekten) / **Diptera** (Zweiflügler) / **Dixidae** (Doppeladermücken, Meniskusmücken, Tastermücken) / **Dixa sp.**
- **Arthropoda** (Gliederfüßer) / **Insecta** (Insekten) / **Diptera** (Zweiflügler) / **Dolichopodidae** (Langbeinfliegen)
- **Arthropoda** (Gliederfüßer) / **Insecta** (Insekten) / **Diptera** (Zweiflügler) / **Lauxaniidae** (Faulfliegen, Polierfliegen, Schmalfliegen)
- **Arthropoda** (Gliederfüßer) / **Insecta** (Insekten) / **Diptera** (Zweiflügler) / **Limoniidae** (Stelzmücken, Sumpfmücken)
- **Arthropoda** (Gliederfüßer) / **Insecta** (Insekten) / **Diptera** (Zweiflügler) / **Nematocera sp.** (Mücken)
- **Arthropoda** (Gliederfüßer) / **Insecta** (Insekten) / **Diptera** (Zweiflügler) / **Phoridae** (Buckelfliegen, Randnervfliegen, Rennfliegen)
- **Arthropoda** (Gliederfüßer) / **Insecta** (Insekten) / **Homoptera** (Gleichflügler, Pflanzensauger) / **Auchenorrhyncha sp.** (Zikaden)
- **Arthropoda** (Gliederfüßer) / **Insecta** (Insekten) / **Homoptera** (Gleichflügler, Pflanzensauger) / **Psylloidea sp.** (Blattflöhe)
- **Arthropoda** (Gliederfüßer) / **Insecta** (Insekten) / **Hymenoptera** (Hautflügler) / **Apocrita sp.** (Wespen)

- **Arthropoda** (Gliederfüßer) / **Insecta** (Insekten) / **Lepidoptera** (Schmetterlinge)
- **Mollusca** (Weichtiere) / **Gastropoda** (Schnecken) / **Basommatophora** (Süßwasserlungenschnecken, Wasserlungenschnecken) / **Carychiidae** (Zwerghornschncken) / **Carychium sp.**
- **Mollusca** (Weichtiere) / **Gastropoda** (Schnecken) / **Stylommatophora** (Landlungenschnecken) / **Arionidae** (Wegschnecken)
- **Mollusca** (Weichtiere) / **Gastropoda** (Schnecken) / **Stylommatophora** (Landlungenschnecken) / **Succineidae** (Bernsteinschnecken)
- **Mollusca** (Weichtiere) / **Gastropoda** (Schnecken) / **Stylommatophora** (Landlungenschnecken) / **Zonitidae** (Glanzschnecken)
- **Nemathelminthes** (Schlauchwürmer) / **Nematoda** (Fadenwürmer)

5426/Q-795 Röhlichgrabenquelle 5

Quellenkartierung im Biosphärenreservat Rhön – Standard-Datenbogen

Katastrnummer	5426/Q-795			
Name der Quelle	Röhlichgrabenquelle 5			
TK 1:25.000	5426 Hilders			
Koordinaten (Gauß-Krüger; 7stellig)	r 3572755	h 5597873	NN 596	
	GPS			
Gemarkung / Gemeinde	Seiferts		Ehrenberg (Rhön)	
Landkreis / Bundesland	Fulda		Hessen	
Naturraum	354.11	Lange Rhön		
Haupteinheit	354	Hohe Rhön		
Haupteinheitengruppe	35	Osthessisches Bergland		
Schutz	Biosphärenreservat/Naturpark			
Gefährdung der Quelle	Wildvertritt/Suhle			
weitere Gefährdungsfaktoren				
Maßnahmenvorschlag				
Gestein / geologisches Kürzel	Mittlerer Buntsandstein (sm)			
Art der Quelle	Sickerquelle			
Luft-/Wassertemperatur pH-Wert / Leitfähigkeit	min	18,1 °C / 13,6 °C	pH-Wert: 6,5	106 µS/cm
	max	18,1 °C / 13,6 °C	pH-Wert: 6,5	106 µS/cm
Feuchtigkeitsgrad	ständig fließend			
Bodensubstrat in der Quelle	steinig sandig, lehmig			
Umgebungslage	Wald			
Art des Waldes	Schwarzerle, Bergahorn, Esche			
Pflanzengesellschaft im direkten Quellbereich	Bitteres Schaumkraut, Stinkender Storchschnabel, Brennessel, Kletten-Labkraut, Mädesüß, Sumpf-Dotterblume, Farne, Moose, Gräser, Schachtelhalm, Holunder, Buschwindröschen, Gegenblättriges Milzkraut			
Bemerkungen zum Objekt				
Weitere Anmerkungen	Quellwald			

5426/Q-795 Röhlichsgabenquelle 5

Objektfoto



Zoologisches Arteninventar

- **Annelida** (Gliederwürmer, Ringelwürmer) / **Clitellata** (Gürtelwürmer) / **Oligochaeta** (Wenigborster)
- **Arthropoda** (Gliederfüßer) / **Arachnida** (Spinnentiere) / **Acari** (Milben)
- **Arthropoda** (Gliederfüßer) / **Arachnida** (Spinnentiere) / **Araneae** (Spinnen, Webspinnen, Weberspinnen) / **Theridiidae** (Haubennetzspinnen, Kugelspinnen) / **Enoplognatha ovata**
- **Arthropoda** (Gliederfüßer) / **Arachnida** (Spinnentiere) / **Opiliones** (Afterspinnen, Kanker, Weberknechte) / **Phalangidae** (Echte Weberknechte, Schneider)
- **Arthropoda** (Gliederfüßer) / **Crustacea** (Krebse, Krebstiere) / **Copepoda** (Ruderfußkrebse) / **Harpacticoida sp.** (Raupenhüpferlinge)
- **Arthropoda** (Gliederfüßer) / **Crustacea** (Krebse, Krebstiere) / **Isopoda** (Asseln) / **Trichoniscidae** (Zwergasseln) / **Trichoniscus sp.**

- **Arthropoda** (Gliederfüßer) / **Insecta** (Insekten) / **Coleoptera** (Käfer) / **Coccinellidae** (Kugelkäfer, Marienkäfer)
- **Arthropoda** (Gliederfüßer) / **Insecta** (Insekten) / **Coleoptera** (Käfer) / **Hydrophilidae** (Wasserfreunde, Wasserkäfer) / **Anacaena sp.**
- **Arthropoda** (Gliederfüßer) / **Insecta** (Insekten) / **Coleoptera** (Käfer) / **Staphylinidae** (Kurzflügelkäfer, Kurzflügler, Raubkäfer, Raubkurzkäfer)
- **Arthropoda** (Gliederfüßer) / **Insecta** (Insekten) / **Collembola** (Springschwänze)
- **Arthropoda** (Gliederfüßer) / **Insecta** (Insekten) / **Dermaptera** (Ohrenkriecher, Ohrkitzen, Ohrwürmer)
- **Arthropoda** (Gliederfüßer) / **Insecta** (Insekten) / **Diptera** (Zweiflügler) / **Brachycera sp.** (Fliegen)
- **Arthropoda** (Gliederfüßer) / **Insecta** (Insekten) / **Diptera** (Zweiflügler) / **Chironomidae** (Schwarmmücken, Schwarzmücken, Zuckmücken)
- **Arthropoda** (Gliederfüßer) / **Insecta** (Insekten) / **Diptera** (Zweiflügler) / **Dolichopodidae** (Langbeinfliegen)
- **Arthropoda** (Gliederfüßer) / **Insecta** (Insekten) / **Diptera** (Zweiflügler) / **Lauxaniidae** (Faulfliegen, Polierfliegen, Schmalfliegen)
- **Arthropoda** (Gliederfüßer) / **Insecta** (Insekten) / **Diptera** (Zweiflügler) / **Limoniidae** (Stelzmücken, Sumpfmücken)
- **Arthropoda** (Gliederfüßer) / **Insecta** (Insekten) / **Diptera** (Zweiflügler) / **Mycetophilidae** (Pilzmücken)
- **Arthropoda** (Gliederfüßer) / **Insecta** (Insekten) / **Diptera** (Zweiflügler) / **Psychodidae** (Schmetterlingsmücken)
- **Arthropoda** (Gliederfüßer) / **Insecta** (Insekten) / **Diptera** (Zweiflügler) / **Thaumaleidae** (Dunkelmücken)
- **Arthropoda** (Gliederfüßer) / **Insecta** (Insekten) / **Diptera** (Zweiflügler) / **Tipulidae** (Erdschnaken, Pferdeschnaken, Schnaken)
- **Arthropoda** (Gliederfüßer) / **Insecta** (Insekten) / **Homoptera** (Gleichflügler, Pflanzensauger) / **Psylloidea sp.** (Blattflöhe)
- **Arthropoda** (Gliederfüßer) / **Insecta** (Insekten) / **Hymenoptera** (Hautflügler) / **Apocrita sp.** (Wespen)
- **Arthropoda** (Gliederfüßer) / **Insecta** (Insekten) / **Hymenoptera** (Hautflügler) / **Formicidae** (Ameisen)
- **Arthropoda** (Gliederfüßer) / **Insecta** (Insekten) / **Lepidoptera** (Schmetterlinge)
- **Arthropoda** (Gliederfüßer) / **Insecta** (Insekten) / **Mecoptera** (Schnabelfliegen) / **Panorpidae** (Skorpionsfliegen) / **Panorpa sp.**
- **Arthropoda** (Gliederfüßer) / **Insecta** (Insekten) / **Trichoptera** (Köcherfliegen)
- **Mollusca** (Weichtiere) / **Gastropoda** (Schnecken) / **Basommatophora** (Süßwasserlungenschnecken, Wasserlungenschnecken) / **Carychiidae** (Zwerghornschnacken) / **Carychium tridentatum** (Schlanke Zwerghornschnacke)

- **Mollusca** (Weichtiere) / **Gastropoda** (Schnecken) / **Basommatophora** (Süßwasserlungenschnecken, Wasserlungenschnecken) / **Lymnaeidae** (Schlammschnecken) / **Galba truncatula** (Kleine Sumpfschnecke)
- **Mollusca** (Weichtiere) / **Gastropoda** (Schnecken) / **Stylommatophora** (Landlungenschnecken) / **Arionidae** (Wegschnecken)
- **Nemathelminthes** (Schlauchwürmer) / **Nematoda** (Fadenwürmer)

5426/Q-796 Röhlichgrabenquelle 6

Quellenkartierung im Biosphärenreservat Rhön – Standard-Datenbogen

Katasternummer	5426/Q-796			
Name der Quelle	Röhlichgrabenquelle 6			
TK 1:25.000	5426 Hilders			
Koordinaten (Gauß-Krüger; 7stellig)	r 3572771 GPS	h 5597851	NN 599	
Gemarkung / Gemeinde	Seiferts	Ehrenberg (Rhön)		
Landkreis / Bundesland	Fulda	Hessen		
Naturraum	354.11	Lange Rhön		
Haupteinheit	354	Hohe Rhön		
Haupteinheitengruppe	35	Osthessisches Bergland		
Schutz	Biosphärenreservat/Naturpark			
Gefährdung der Quelle	Eutrophierung Wildvertritt/Suhle			
weitere Gefährdungsfaktoren	Viehweide			
Maßnahmenvorschlag	Extensive Beweidung.			
Gestein / geologisches Kürzel	Mittlerer Buntsandstein (sm)			
Art der Quelle	Sickerquelle			
Luft-/Wassertemperatur pH-Wert / Leitfähigkeit	min	19,4 °C / 14,7 °C	pH-Wert: 6,2	106 µS/cm
	max	19,4 °C / 14,7 °C	pH-Wert: 6,2	106 µS/cm
Feuchtigkeitsgrad	ständig fließend			
Bodensubstrat in der Quelle	steinig sandig, lehmig			
Umgebungslage	Waldrand			
Art des Waldes	Schwarzerle, Esche			
Pflanzengesellschaft im direkten Quellbereich	Sumpf-Vergißmeinnicht, Bachbunge, Buschwindröschen, Brennessel, Gräser, Hahnenfuß, Storchschnabel, Löwenzahn, Seggen, Binsen, Moose, Weißdorn, Wildrose, Schachtelhalm			
Bemerkungen zum Objekt				
Weitere Anmerkungen				

5426/Q-796 Röhlichgrabenquelle 6

Objektfoto



Zoologisches Arteninventar

- **Annelida** (Gliederwürmer, Ringelwürmer) / **Clitellata** (Gürtelwürmer) / **Oligochaeta** (Wenigborster)
- **Arthropoda** (Gliederfüßer) / **Arachnida** (Spinnentiere) / **Acari** (Milben)
- **Arthropoda** (Gliederfüßer) / **Arachnida** (Spinnentiere) / **Araneae** (Spinnen, Webspinnen, Weberspinnen) / **Thomisidae** (Krabbenspinnen) / **Xysticus sp.**
- **Arthropoda** (Gliederfüßer) / **Arachnida** (Spinnentiere) / **Opiliones** (Afterspinnen, Kanker, Weberknechte) / **Phalangiiidae** (Echte Weberknechte, Schneider)
- **Arthropoda** (Gliederfüßer) / **Crustacea** (Krebse, Krebstiere) / **Copepoda** (Ruderfußkrebse) / **Cyclopidae** (Hüpfelinge)
- **Arthropoda** (Gliederfüßer) / **Crustacea** (Krebse, Krebstiere) / **Copepoda** (Ruderfußkrebse) / **Harpacticoida sp.** (Raupenhüpfelinge)
- **Arthropoda** (Gliederfüßer) / **Insecta** (Insekten) / **Coleoptera** (Käfer) / **Scarabaeidae** (Blatthornkäfer, Laubkäfer)
- **Arthropoda** (Gliederfüßer) / **Insecta** (Insekten) / **Diptera** (Zweiflügler)
- **Arthropoda** (Gliederfüßer) / **Insecta** (Insekten) / **Diptera** (Zweiflügler) / **Brachycera sp.** (Fliegen)
- **Arthropoda** (Gliederfüßer) / **Insecta** (Insekten) / **Diptera** (Zweiflügler) / **Ceratopogonidae** (Bartmücken, Gnitzen)

- **Arthropoda** (Gliederfüßer) / **Insecta** (Insekten) / **Diptera** (Zweiflügler) / **Ceratopogonidae** (Bartmücken, Gnitzen) / **Bezzia sp.**
- **Arthropoda** (Gliederfüßer) / **Insecta** (Insekten) / **Diptera** (Zweiflügler) / **Chironomidae** (Schwarmmücken, Schwarzmücken, Zuckmücken)
- **Arthropoda** (Gliederfüßer) / **Insecta** (Insekten) / **Diptera** (Zweiflügler) / **Dolichopodidae** (Langbeinfliegen)
- **Arthropoda** (Gliederfüßer) / **Insecta** (Insekten) / **Diptera** (Zweiflügler) / **Empididae** (Tanzfliegen)
- **Arthropoda** (Gliederfüßer) / **Insecta** (Insekten) / **Diptera** (Zweiflügler) / **Lauxaniidae** (Faulfliegen, Polierfliegen, Schmalfliegen)
- **Arthropoda** (Gliederfüßer) / **Insecta** (Insekten) / **Diptera** (Zweiflügler) / **Limoniidae** (Stelzmücken, Sumpfmücken)
- **Arthropoda** (Gliederfüßer) / **Insecta** (Insekten) / **Diptera** (Zweiflügler) / **Phoridae** (Buckelfliegen, Randnervfliegen, Rennfliegen)
- **Arthropoda** (Gliederfüßer) / **Insecta** (Insekten) / **Diptera** (Zweiflügler) / **Psychodidae** (Schmetterlingsmücken)
- **Arthropoda** (Gliederfüßer) / **Insecta** (Insekten) / **Diptera** (Zweiflügler) / **Sciaridae** (Trauermücken)
- **Arthropoda** (Gliederfüßer) / **Insecta** (Insekten) / **Diptera** (Zweiflügler) / **Syrphidae** (Schwebfliegen)
- **Arthropoda** (Gliederfüßer) / **Insecta** (Insekten) / **Diptera** (Zweiflügler) / **Tipulidae** (Erdschnaken, Pferdeschnaken, Schnaken)
- **Arthropoda** (Gliederfüßer) / **Insecta** (Insekten) / **Heteroptera** (Wanzen)
- **Arthropoda** (Gliederfüßer) / **Insecta** (Insekten) / **Homoptera** (Gleichflügler, Pflanzensauger) / **Aphidina sp.** (Blattläuse)
- **Arthropoda** (Gliederfüßer) / **Insecta** (Insekten) / **Homoptera** (Gleichflügler, Pflanzensauger) / **Auchenorrhyncha sp.** (Zikaden)
- **Arthropoda** (Gliederfüßer) / **Insecta** (Insekten) / **Hymenoptera** (Hautflügler) / **Apocrita sp.** (Wespen)
- **Arthropoda** (Gliederfüßer) / **Insecta** (Insekten) / **Hymenoptera** (Hautflügler) / **Symphyla sp.**
- **Arthropoda** (Gliederfüßer) / **Insecta** (Insekten) / **Lepidoptera** (Schmetterlinge)
- **Arthropoda** (Gliederfüßer) / **Insecta** (Insekten) / **Thysanoptera** (Blasenfüße, Fransenflügler, Thripse)
- **Mollusca** (Weichtiere) / **Gastropoda** (Schnecken) / **Stylommatophora** (Landlungenschnecken) / **Arionidae** (Wegschnecken)
- **Mollusca** (Weichtiere) / **Gastropoda** (Schnecken) / **Stylommatophora** (Landlungenschnecken) / **Limacidae** (Egelschnecken, Schneigel)
- **Mollusca** (Weichtiere) / **Gastropoda** (Schnecken) / **Stylommatophora** (Landlungenschnecken) / **Succineidae** (Bernsteinschnecken)
- **Nemathelminthes** (Schlauchwürmer) / **Nematoda** (Fadenwürmer)
- **Plathelminthes** (Plattwürmer) / **Turbellaria** (Strudelwürmer)

- **Tardigrada** (Bärtierchen)
- **Vertebrata** (Wirbeltiere) / **Amphibia** (Amphibien, Lurche) / **Anura** (Froschlurche) / **Ranidae** (Echte Frösche) / **Rana temporaria** (Grasfrosch)

5426/Q-797 Röhlichgrabenquelle 7

Quellenkartierung im Biosphärenreservat Rhön – Standard-Datenbogen

Katastrnummer	5426/Q-797		
Name der Quelle	Röhlichgrabenquelle 7		
TK 1:25.000	5426 Hilders		
Koordinaten (Gauß-Krüger; 7stellig)	r 3572770 GPS	h 5597854	NN 599
Gemarkung / Gemeinde	Seiferts	Ehrenberg (Rhön)	
Landkreis / Bundesland	Fulda	Hessen	
Naturraum	354.11	Lange Rhön	
Haupteinheit	354	Hohe Rhön	
Haupteinheitengruppe	35	Osthessisches Bergland	
Schutz	Biosphärenreservat/Naturpark		
Gefährdung der Quelle	Eutrophierung Wildvertritt/Suhle		
weitere Gefährdungsfaktoren	Viehweide		
Maßnahmenvorschlag	Extensive Beweidung.		
Gestein / geologisches Kürzel	Mittlerer Buntsandstein (sm)		
Art der Quelle	Sickerquelle		
Luft-/Wassertemperatur pH-Wert / Leitfähigkeit	min	19,4 °C / 13,6 °C	pH-Wert: 6,4 103 µS/cm
	max	19,4 °C / 13,6 °C	pH-Wert: 6,4 103 µS/cm
Feuchtigkeitsgrad	ständig fließend		
Bodensubstrat in der Quelle	steinig sandig, lehmig		
Umgebungslage	Waldrand		
Art des Waldes	Schwarzerle, Esche		
Pflanzengesellschaft im direkten Quellbereich	Sumpf-Vergißmeinnicht, Bachbunge, Buschwindröschen, Brennessel, Gräser, Hahnenfuß, Storchschnabel, Löwenzahn, Seggen, Binsen, Moose, Weißdorn, Wildrose, Schachtelhalm		
Bemerkungen zum Objekt			
Weitere Anmerkungen			

5426/Q-797 Röhlichgrabenquelle 7

Objektfoto



Zoologisches Arteninventar

- **Annelida** (Gliederwürmer, Ringelwürmer) / **Clitellata** (Gürtelwürmer) / **Oligochaeta** (Wenigborster)
- **Arthropoda** (Gliederfüßer) / **Arachnida** (Spinnentiere) / **Acari** (Milben)
- **Arthropoda** (Gliederfüßer) / **Arachnida** (Spinnentiere) / **Acari** (Milben) / **Halacaridae** (Meeresmilben)
- **Arthropoda** (Gliederfüßer) / **Arachnida** (Spinnentiere) / **Araneae** (Spinnen, Webspinnen, Weberspinnen) / **Araneidae** (Kreuzspinnen, Radnetzspinnen)
- **Arthropoda** (Gliederfüßer) / **Arachnida** (Spinnentiere) / **Araneae** (Spinnen, Webspinnen, Weberspinnen) / **Araneidae** (Kreuzspinnen, Radnetzspinnen) / **Cyclosa conica** (Konusspinne)
- **Arthropoda** (Gliederfüßer) / **Arachnida** (Spinnentiere) / **Araneae** (Spinnen, Webspinnen, Weberspinnen) / **Linyphiidae** (Baldachinspinnen, Decknetzspinnen, Zwergspinnen)
- **Arthropoda** (Gliederfüßer) / **Arachnida** (Spinnentiere) / **Araneae** (Spinnen, Webspinnen, Weberspinnen) / **Philodromidae** (Flachstreckerinnen, Laufspinnen) / **Philodromus sp.**
- **Arthropoda** (Gliederfüßer) / **Arachnida** (Spinnentiere) / **Araneae** (Spinnen, Webspinnen, Weberspinnen) / **Tetragnathidae** (Dickkieferspinnen, Kieferspinnen, Streckerspinnen) / **Metellina sp.**
- **Arthropoda** (Gliederfüßer) / **Arachnida** (Spinnentiere) / **Araneae** (Spinnen, Webspinnen, Weberspinnen) / **Theridiidae** (Haubennetzspinnen, Kugelspinnen) / **Enoplognatha ovata**

- **Arthropoda** (Gliederfüßer) / **Arachnida** (Spinnentiere) / **Araneae** (Spinnen, Webspinnen, Weberspinnen) / **Theridiidae** (Haubennetzspinnen, Kugelspinnen) / **Robertus sp.**
- **Arthropoda** (Gliederfüßer) / **Arachnida** (Spinnentiere) / **Araneae** (Spinnen, Webspinnen, Weberspinnen) / **Theridiidae** (Haubennetzspinnen, Kugelspinnen) / **Theridion impressum**
- **Arthropoda** (Gliederfüßer) / **Arachnida** (Spinnentiere) / **Araneae** (Spinnen, Webspinnen, Weberspinnen) / **Thomisidae** (Krabbenspinnen)
- **Arthropoda** (Gliederfüßer) / **Insecta** (Insekten) / **Coleoptera** (Käfer) / **Hydraenidae** (Langtaster, Langtasterwasserkäfer)
- **Arthropoda** (Gliederfüßer) / **Insecta** (Insekten) / **Coleoptera** (Käfer) / **Hydrophilidae** (Wasserfreunde, Wasserkäfer) / **Helophorus sp.**
- **Arthropoda** (Gliederfüßer) / **Insecta** (Insekten) / **Coleoptera** (Käfer) / **Staphylinidae** (Kurzflügelkäfer, Kurzflügler, Raubkäfer, Raubkurzkäfer)
- **Arthropoda** (Gliederfüßer) / **Insecta** (Insekten) / **Collembola** (Springschwänze)
- **Arthropoda** (Gliederfüßer) / **Insecta** (Insekten) / **Diptera** (Zweiflügler) / **Brachycera sp.** (Fliegen)
- **Arthropoda** (Gliederfüßer) / **Insecta** (Insekten) / **Diptera** (Zweiflügler) / **Ceratopogonidae** (Bartmücken, Gnitzen) / **Bezzia sp.**
- **Arthropoda** (Gliederfüßer) / **Insecta** (Insekten) / **Diptera** (Zweiflügler) / **Chironomidae** (Schwarmmücken, Schwarzmücken, Zuckmücken)
- **Arthropoda** (Gliederfüßer) / **Insecta** (Insekten) / **Diptera** (Zweiflügler) / **Dolichopodidae** (Langbeinfliegen)
- **Arthropoda** (Gliederfüßer) / **Insecta** (Insekten) / **Diptera** (Zweiflügler) / **Empididae** (Tanzfliegen)
- **Arthropoda** (Gliederfüßer) / **Insecta** (Insekten) / **Diptera** (Zweiflügler) / **Lauxaniidae** (Faulfliegen, Polierfliegen, Schmalfliegen)
- **Arthropoda** (Gliederfüßer) / **Insecta** (Insekten) / **Diptera** (Zweiflügler) / **Limoniidae** (Stelzmücken, Sumpfmücken)
- **Arthropoda** (Gliederfüßer) / **Insecta** (Insekten) / **Diptera** (Zweiflügler) / **Lonchoceridae** (Lanzenfliegen)
- **Arthropoda** (Gliederfüßer) / **Insecta** (Insekten) / **Diptera** (Zweiflügler) / **Phoridae** (Buckelfliegen, Randnervfliegen, Rennfliegen)
- **Arthropoda** (Gliederfüßer) / **Insecta** (Insekten) / **Diptera** (Zweiflügler) / **Psychodidae** (Schmetterlingsmücken)
- **Arthropoda** (Gliederfüßer) / **Insecta** (Insekten) / **Diptera** (Zweiflügler) / **Sciaridae** (Trauermücken)
- **Arthropoda** (Gliederfüßer) / **Insecta** (Insekten) / **Heteroptera** (Wanzen)
- **Arthropoda** (Gliederfüßer) / **Insecta** (Insekten) / **Homoptera** (Gleichflügler, Pflanzensauger) / **Aphidina sp.** (Blattläuse)
- **Arthropoda** (Gliederfüßer) / **Insecta** (Insekten) / **Homoptera** (Gleichflügler, Pflanzensauger) / **Auchenorrhyncha sp.** (Zikaden)
- **Arthropoda** (Gliederfüßer) / **Insecta** (Insekten) / **Homoptera** (Gleichflügler, Pflanzensauger) / **Psylloidea sp.** (Blattflöhe)

- **Arthropoda** (Gliederfüßer) / **Insecta** (Insekten) / **Hymenoptera** (Hautflügler) / **Apocrita sp.** (Wespen)
- **Arthropoda** (Gliederfüßer) / **Insecta** (Insekten) / **Lepidoptera** (Schmetterlinge)
- **Arthropoda** (Gliederfüßer) / **Insecta** (Insekten) / **Thysanoptera** (Blasenfüße, Fransenflügler, Thripse)
- **Mollusca** (Weichtiere) / **Bivalvia** (Muscheln) / **Eulamellibranchiata** (Blattkiemer, Lamellenkiemer) / **Sphaeriidae** (Erbsenmuscheln, Kugelmuscheln) / **Pisidium sp.** (Erbsenmuschel)
- **Mollusca** (Weichtiere) / **Gastropoda** (Schnecken) / **Stylommatophora** (Landlungenschnecken) / **Succineidae** (Bernsteinschnecken)

5426/Q-798 Röhlichgrabenquelle 8

Quellenkartierung im Biosphärenreservat Rhön – Standard-Datenbogen

Katastrnummer	5426/Q-798			
Name der Quelle	Röhlichgrabenquelle 8			
TK 1:25.000	5426 Hilders			
Koordinaten (Gauß-Krüger; 7stellig)	r 3572774 GPS	h 5597897	NN 599	
Gemarkung / Gemeinde	Seiferts	Ehrenberg (Rhön)		
Landkreis / Bundesland	Fulda	Hessen		
Naturraum	354.11	Lange Rhön		
Haupteinheit	354	Hohe Rhön		
Haupteinheitengruppe	35	Osthessisches Bergland		
Schutz	Biosphärenreservat/Naturpark			
Gefährdung der Quelle				
weitere Gefährdungsfaktoren				
Maßnahmenvorschlag				
Gestein / geologisches Kürzel	Mittlerer Buntsandstein (sm)			
Art der Quelle	Sickerquelle			
Luft-/Wassertemperatur pH-Wert / Leitfähigkeit	min	18,1 °C / 10,9 °C	pH-Wert: 7,5	186 µS/cm
	max	18,1 °C / 10,9 °C	pH-Wert: 7,5	186 µS/cm
Feuchtigkeitsgrad	ständig feucht			
Bodensubstrat in der Quelle	steinig sandig, lehmig			
Umgebungslage	Wald			
Art des Waldes	Bergahorn, Schwarzerle, Esche, Holunder			
Pflanzengesellschaft im direkten Quellbereich	Gegenblättriges Milzkraut, Habichtskraut, Storchschnabel, Kletten-Labkraut, Brennessel, Farne, Nelkenwurz, Schachtelhalm, Bitteres Schaumkraut			
Bemerkungen zum Objekt				
Weitere Anmerkungen				

5426/Q-798 Röhlichgrabenquelle 8

Objektfoto



Zoologisches Arteninventar

- **Annelida** (Gliederwürmer, Ringelwürmer) / **Clitellata** (Gürtelwürmer) / **Oligochaeta** (Wenigborster)
- **Annelida** (Gliederwürmer, Ringelwürmer) / **Clitellata** (Gürtelwürmer) / **Oligochaeta** (Wenigborster) / **Lumbricidae** (Regenwürmer)
- **Arthropoda** (Gliederfüßer) / **Arachnida** (Spinnentiere) / **Acari** (Milben) / **Oribatida sp.**
- **Arthropoda** (Gliederfüßer) / **Arachnida** (Spinnentiere) / **Araneae** (Spinnen, Webspinnen, Weberspinnen) / **Linyphiidae** (Baldachinspinnen, Deckennetzspinnen, Zwergspinnen) / **Helophora insignis**
- **Arthropoda** (Gliederfüßer) / **Arachnida** (Spinnentiere) / **Araneae** (Spinnen, Webspinnen, Weberspinnen) / **Theridiidae** (Haubennetzspinnen, Kugelspinnen) / **Enoplognatha ovata**
- **Arthropoda** (Gliederfüßer) / **Crustacea** (Krebse, Krebstiere) / **Copepoda** (Ruderfußkrebse) / **Cyclopidae** (Hüpfertlinge)

- **Arthropoda** (Gliederfüßer) / **Crustacea** (Krebse, Krebstiere) / **Copepoda** (Ruderfußkrebse) / **Harpacticoida sp.** (Raupenhüpferlinge)
- **Arthropoda** (Gliederfüßer) / **Crustacea** (Krebse, Krebstiere) / **Ostracoda** (Muschelkrebse)
- **Arthropoda** (Gliederfüßer) / **Insecta** (Insekten) / **Coleoptera** (Käfer)
- **Arthropoda** (Gliederfüßer) / **Insecta** (Insekten) / **Coleoptera** (Käfer) / **Scarabaeidae** (Blatthornkäfer, Laubkäfer)
- **Arthropoda** (Gliederfüßer) / **Insecta** (Insekten) / **Coleoptera** (Käfer) / **Staphylinidae** (Kurzflügelkäfer, Kurzflügler, Raubkäfer, Raubkurzkäfer)
- **Arthropoda** (Gliederfüßer) / **Insecta** (Insekten) / **Collembola** (Springschwänze)
- **Arthropoda** (Gliederfüßer) / **Insecta** (Insekten) / **Diptera** (Zweiflügler) / **Brachycera sp.** (Fliegen)
- **Arthropoda** (Gliederfüßer) / **Insecta** (Insekten) / **Diptera** (Zweiflügler) / **Cecidomyiidae** (Gallmücken)
- **Arthropoda** (Gliederfüßer) / **Insecta** (Insekten) / **Diptera** (Zweiflügler) / **Chironomidae** (Schwarmmücken, Schwarzmücken, Zuckmücken)
- **Arthropoda** (Gliederfüßer) / **Insecta** (Insekten) / **Diptera** (Zweiflügler) / **Dolichopodidae** (Langbeinfliegen)
- **Arthropoda** (Gliederfüßer) / **Insecta** (Insekten) / **Diptera** (Zweiflügler) / **Empididae** (Tanzfliegen)
- **Arthropoda** (Gliederfüßer) / **Insecta** (Insekten) / **Diptera** (Zweiflügler) / **Heleomyzidae** (Dunkelfliegen, Scheufliegen)
- **Arthropoda** (Gliederfüßer) / **Insecta** (Insekten) / **Diptera** (Zweiflügler) / **Lauxaniidae** (Faulfliegen, Polierfliegen, Schmalfliegen)
- **Arthropoda** (Gliederfüßer) / **Insecta** (Insekten) / **Diptera** (Zweiflügler) / **Limoniidae** (Stelzmücken, Sumpfmücken)
- **Arthropoda** (Gliederfüßer) / **Insecta** (Insekten) / **Diptera** (Zweiflügler) / **Lonchopteridae** (Lanzenfliegen)
- **Arthropoda** (Gliederfüßer) / **Insecta** (Insekten) / **Diptera** (Zweiflügler) / **Pediciidae** (Stelzmücken) / **Pedicia rivosa**
- **Arthropoda** (Gliederfüßer) / **Insecta** (Insekten) / **Diptera** (Zweiflügler) / **Phoridae** (Buckelfliegen, Randnervfliegen, Rennfliegen)
- **Arthropoda** (Gliederfüßer) / **Insecta** (Insekten) / **Heteroptera** (Wanzen)
- **Arthropoda** (Gliederfüßer) / **Insecta** (Insekten) / **Homoptera** (Gleichflügler, Pflanzensauger) / **Auchenorrhyncha sp.** (Zikaden)
- **Arthropoda** (Gliederfüßer) / **Insecta** (Insekten) / **Hymenoptera** (Hautflügler) / **Apocrita sp.** (Wespen)
- **Arthropoda** (Gliederfüßer) / **Insecta** (Insekten) / **Lepidoptera** (Schmetterlinge)
- **Arthropoda** (Gliederfüßer) / **Insecta** (Insekten) / **Plecoptera** (Steinfliegen, Uferfliegen)
- **Arthropoda** (Gliederfüßer) / **Insecta** (Insekten) / **Thysanoptera** (Blasenfüße, Fransenflügler, Thripse)

- **Arthropoda** (Gliederfüßer) / **Insecta** (Insekten) / **Trichoptera** (Köcherfliegen) / **Beraeidae** / **Beraea maurus**
- **Arthropoda** (Gliederfüßer) / **Insecta** (Insekten) / **Trichoptera** (Köcherfliegen) / **Lepidostomatidae** / **Crunoecia irrorata**
- **Mollusca** (Weichtiere) / **Gastropoda** (Schnecken) / **Neotaenioglossa** / **Hydrobiidae** (Wasserdeckelschnecken) / **Bythinella compressa** (Rhön-Quellschnecke)
- **Mollusca** (Weichtiere) / **Gastropoda** (Schnecken) / **Stylommatophora** (Landlungenschnecken) / **Arionidae** (Wegschnecken)
- **Mollusca** (Weichtiere) / **Gastropoda** (Schnecken) / **Stylommatophora** (Landlungenschnecken) / **Succineidae** (Bernsteinschnecken)
- **Plathelminthes** (Plattwürmer) / **Turbellaria** (Strudelwürmer) / **Tricladida** (Planarien, Tricladen) / **Planariidae** / **Polycelis felina** (Gehörnter Vielaugen-Strudelwurm)

5426/Q-799 Quelle an der Grube St. Barbara

Quellenkartierung im Biosphärenreservat Rhön – Standard-Datenbogen

Katasternummer	5426/Q-799		
Name der Quelle	Quelle an der Grube St. Barbara		
TK 1:25.000	5426 Hilders		
Koordinaten (Gauß-Krüger; 7stellig)	r 3573694 GPS	h 5596530	NN 750
Gemarkung / Gemeinde	Hausen (Kreis Rhön-Grabfeld)		
Landkreis / Bundesland	Rhön-Grabfeld		Bayern
Naturraum	354.11	Lange Rhön	
Haupteinheit	354	Hohe Rhön	
Haupteinheitengruppe	35	Osthessisches Bergland	
Schutz	Biosphärenreservat/Naturpark		
Gefährdung der Quelle	Gewässerausbau/Verrohrung		
weitere Gefährdungsfaktoren			
Maßnahmenvorschlag	Rückbau der Quelfassung.		
Gestein / geologisches Kürzel	Basalt (,V)		
Art der Quelle	Gefaßte Quelle		
Luft-/Wassertemperatur pH-Wert / Leitfähigkeit	min	24,6 °C / 8,1 °C	pH-Wert: 6,7 113 µS/cm
	max	24,6 °C / 8,1 °C	pH-Wert: 6,7 113 µS/cm
Feuchtigkeitsgrad	ständig fließend		
Bodensubstrat in der Quelle	steinig		
Umgebungslage	Wald		
Art des Waldes	Bergahorn		
Pflanzengesellschaft im direkten Quellbereich	Moose, Farne		
Bemerkungen zum Objekt			
Weitere Anmerkungen			

5426/Q-799 Quelle an der Grube St. Barbara

Objektfoto



Zoologisches Arteninventar

- **Annelida** (Gliederwürmer, Ringelwürmer) / **Clitellata** (Gürtelwürmer) / **Oligochaeta** (Wenigborster)
- **Arthropoda** (Gliederfüßer) / **Arachnida** (Spinnentiere) / **Acari** (Milben)
- **Arthropoda** (Gliederfüßer) / **Arachnida** (Spinnentiere) / **Opiliones** (Afterspinnen, Kanker, Weberknechte) / **Phalangidae** (Echte Weberknechte, Schneider)
- **Arthropoda** (Gliederfüßer) / **Crustacea** (Krebse, Krebstiere) / **Amphipoda** (Flohkrebse) / **Gammaridae** / **Gammarus fossarum** (Bachflohkrebse)
- **Arthropoda** (Gliederfüßer) / **Crustacea** (Krebse, Krebstiere) / **Copepoda** (Ruderfußkrebse) / **Harpacticoida sp.** (Rauenhüpferlinge)
- **Arthropoda** (Gliederfüßer) / **Crustacea** (Krebse, Krebstiere) / **Isopoda** (Asseln)
- **Arthropoda** (Gliederfüßer) / **Insecta** (Insekten) / **Coleoptera** (Käfer) / **Elmidae** (Hakenkäfer, Klauenkäfer)
- **Arthropoda** (Gliederfüßer) / **Insecta** (Insekten) / **Coleoptera** (Käfer) / **Staphylinidae** (Kurzflügelkäfer, Kurzflügler, Raubkäfer, Raubkurzkäfer)
- **Arthropoda** (Gliederfüßer) / **Insecta** (Insekten) / **Collembola** (Springschwänze)
- **Arthropoda** (Gliederfüßer) / **Insecta** (Insekten) / **Diptera** (Zweiflügler)
- **Arthropoda** (Gliederfüßer) / **Insecta** (Insekten) / **Diptera** (Zweiflügler) / **Brachycera sp.** (Fliegen)

- **Arthropoda** (Gliederfüßer) / **Insecta** (Insekten) / **Diptera** (Zweiflügler) / **Chironomidae** (Schwarmmücken, Schwarzmücken, Zuckmücken)
- **Arthropoda** (Gliederfüßer) / **Insecta** (Insekten) / **Diptera** (Zweiflügler) / **Empididae** (Tanzfliegen)
- **Arthropoda** (Gliederfüßer) / **Insecta** (Insekten) / **Diptera** (Zweiflügler) / **Lauxaniidae** (Faulfliegen, Polierfliegen, Schmalfliegen)
- **Arthropoda** (Gliederfüßer) / **Insecta** (Insekten) / **Diptera** (Zweiflügler) / **Limoniidae** (Stelzmücken, Sumpfmücken)
- **Arthropoda** (Gliederfüßer) / **Insecta** (Insekten) / **Diptera** (Zweiflügler) / **Lonchopteridae** (Lanzenfliegen)
- **Arthropoda** (Gliederfüßer) / **Insecta** (Insekten) / **Diptera** (Zweiflügler) / **Mycetophilidae** (Pilzmücken)
- **Arthropoda** (Gliederfüßer) / **Insecta** (Insekten) / **Diptera** (Zweiflügler) / **Phoridae** (Buckelfliegen, Randnervfliegen, Rennfliegen)
- **Arthropoda** (Gliederfüßer) / **Insecta** (Insekten) / **Diptera** (Zweiflügler) / **Simuliidae** (Kriebelmücken)
- **Arthropoda** (Gliederfüßer) / **Insecta** (Insekten) / **Diptera** (Zweiflügler) / **Sphaeroceridae** (Dungfliegen)
- **Arthropoda** (Gliederfüßer) / **Insecta** (Insekten) / **Diptera** (Zweiflügler) / **Stratiomyidae** (Waffenfliegen)
- **Arthropoda** (Gliederfüßer) / **Insecta** (Insekten) / **Heteroptera** (Wanzen)
- **Arthropoda** (Gliederfüßer) / **Insecta** (Insekten) / **Hymenoptera** (Hautflügler) / **Apocrita sp.** (Wespen)
- **Arthropoda** (Gliederfüßer) / **Insecta** (Insekten) / **Hymenoptera** (Hautflügler) / **Symphyla sp.**
- **Arthropoda** (Gliederfüßer) / **Insecta** (Insekten) / **Mecoptera** (Schnabelfliegen) / **Panorpidae** (Skorpionsfliegen) / **Panorpa sp.**
- **Arthropoda** (Gliederfüßer) / **Insecta** (Insekten) / **Plecoptera** (Steinfliegen, Uferfliegen) / **Leuctridae** / **Leuctra sp.** (Nadel-Steinfliege)
- **Arthropoda** (Gliederfüßer) / **Insecta** (Insekten) / **Plecoptera** (Steinfliegen, Uferfliegen) / **Nemouridae**
- **Arthropoda** (Gliederfüßer) / **Insecta** (Insekten) / **Plecoptera** (Steinfliegen, Uferfliegen) / **Nemouridae** / **Protonemura sp.** (Sechskiemige Uferfliege)
- **Arthropoda** (Gliederfüßer) / **Insecta** (Insekten) / **Trichoptera** (Köcherfliegen)
- **Arthropoda** (Gliederfüßer) / **Insecta** (Insekten) / **Trichoptera** (Köcherfliegen) / **Lepidostomatidae** / **Crunoecia irrorata**
- **Arthropoda** (Gliederfüßer) / **Myriapoda** (Tausendfüßer, Tausendfüßler, Vielfüßer) / **Chilopoda** (Hundertfüßer, Hundertfüßler) / **Lithobiidae** (Steinläufer) / **Lithobius sp.**
- **Arthropoda** (Gliederfüßer) / **Myriapoda** (Tausendfüßer, Tausendfüßler, Vielfüßer) / **Diplopoda** (Doppelfüßer, Doppelfüßler) / **Julidae** (Schnurfüßer)
- **Mollusca** (Weichtiere) / **Bivalvia** (Muscheln) / **Eulamellibranchiata** (Blattkiemer, Lamellenkiemer) / **Sphaeriidae** (Erbsenmuscheln, Kugelmuscheln) / **Pisidium sp.** (Erbsenmuschel)

- **Mollusca** (Weichtiere) / **Gastropoda** (Schnecken) / **Neotaenioglossa** / **Hydrobiidae** (Wasserdeckelschnecken) / **Bythinella compressa** (Rhön-Quellschnecke)
- **Mollusca** (Weichtiere) / **Gastropoda** (Schnecken) / **Stylommatophora** (Landlungenschnecken) / **Clausiliidae** (Schließmundschnecken)
- **Plathelminthes** (Plattwürmer) / **Turbellaria** (Strudelwürmer) / **Tricladida** (Planarien, Tricladen) / **Planariidae** / **Polycelis felina** (Gehörnter Vielaugen-Strudelwurm)

5426/Q-896 Stirnbergquelle 6

Quellenkartierung im Biosphärenreservat Rhön – Standard-Datenbogen

Katastrnummer	5426/Q-896		
Name der Quelle	Stirnbergquelle 6		
TK 1:25.000	5426 Hilders		
Koordinaten (Gauß-Krüger; 7stellig)	r 3573204 GPS	h 5596452	NN 730
Gemarkung / Gemeinde	Wüstensachsen	Ehrenberg (Rhön)	
Landkreis / Bundesland	Fulda	Hessen	
Naturraum	354.11	Lange Rhön	
Haupteinheit	354	Hohe Rhön	
Haupteinheitengruppe	35	Osthessisches Bergland	
Schutz	Naturschutzgebiet/Naturpark/Biosphärenreservat		
Gefährdung der Quelle			
weitere Gefährdungsfaktoren			
Maßnahmenvorschlag			
Gestein / geologisches Kürzel	Mittlerer Buntsandstein (sm)		
Art der Quelle	Sickerquelle		
Luft-/Wassertemperatur pH-Wert / Leitfähigkeit	min	25,3 °C / 12,9 °C	pH-Wert: 6,8 130 µS/cm
	max	25,3 °C / 12,9 °C	pH-Wert: 6,8 130 µS/cm
Feuchtigkeitsgrad	ständig fließend		
Bodensubstrat in der Quelle	steinig sandig, lehmig		
Umgebungslage	Wald		
Art des Waldes	Bergahorn, Haselnuß, Salweide, Esche		
Pflanzengesellschaft im direkten Quellbereich	Brennessel, Schachtelhalm, Kreuzkraut, Kleines Springkraut, Waldbinse, Waldmeister, Echte Nelkenwurz, Kletten-Labkraut, Gegenblättriges Milzkraut, Himbeere, Gräser, Moose, Farne		
Bemerkungen zum Objekt			
Weitere Anmerkungen			

5426/Q-896 Stirnbergquelle 6

Objektfoto



Zoologisches Arteninventar

- **Annelida** (Gliederwürmer, Ringelwürmer) / **Clitellata** (Gürtelwürmer) / **Oligochaeta** (Wenigborster)
- **Arthropoda** (Gliederfüßer) / **Arachnida** (Spinnentiere) / **Acari** (Milben)
- **Arthropoda** (Gliederfüßer) / **Arachnida** (Spinnentiere) / **Araneae** (Spinnen, Webspinnen, Weberspinnen)
- **Arthropoda** (Gliederfüßer) / **Arachnida** (Spinnentiere) / **Opiliones** (Afterspinnen, Kanker, Weberknechte) / **Phalangidae** (Echte Weberknechte, Schneider)
- **Arthropoda** (Gliederfüßer) / **Crustacea** (Krebse, Krebstiere) / **Copepoda** (Ruderfußkrebse) / **Harpacticoida sp.** (Rauenhüpferlinge)
- **Arthropoda** (Gliederfüßer) / **Crustacea** (Krebse, Krebstiere) / **Isopoda** (Asseln)

- **Arthropoda** (Gliederfüßer) / **Crustacea** (Krebse, Krebstiere) / **Isopoda** (Asseln) / **Trichoniscidae** (Zwergasseln) / **Trichoniscus sp.**
- **Arthropoda** (Gliederfüßer) / **Insecta** (Insekten) / **Coleoptera** (Käfer)
- **Arthropoda** (Gliederfüßer) / **Insecta** (Insekten) / **Coleoptera** (Käfer) / **Hydrophilidae** (Wasserfreunde, Wasserkäfer) / **Anacaena sp.**
- **Arthropoda** (Gliederfüßer) / **Insecta** (Insekten) / **Collembola** (Springschwänze)
- **Arthropoda** (Gliederfüßer) / **Insecta** (Insekten) / **Diptera** (Zweiflügler) / **Brachycera sp.** (Fliegen)
- **Arthropoda** (Gliederfüßer) / **Insecta** (Insekten) / **Diptera** (Zweiflügler) / **Ceratopogonidae** (Bartmücken, Gnitzen)
- **Arthropoda** (Gliederfüßer) / **Insecta** (Insekten) / **Diptera** (Zweiflügler) / **Ceratopogonidae** (Bartmücken, Gnitzen) / **Bezzia sp.**
- **Arthropoda** (Gliederfüßer) / **Insecta** (Insekten) / **Diptera** (Zweiflügler) / **Chironomidae** (Schwarmmücken, Schwarzmücken, Zuckmücken)
- **Arthropoda** (Gliederfüßer) / **Insecta** (Insekten) / **Diptera** (Zweiflügler) / **Dixidae** (Doppeladermücken, Meniskusmücken, Tastermücken) / **Dixa sp.**
- **Arthropoda** (Gliederfüßer) / **Insecta** (Insekten) / **Diptera** (Zweiflügler) / **Dolichopodidae** (Langbeinfliegen)
- **Arthropoda** (Gliederfüßer) / **Insecta** (Insekten) / **Diptera** (Zweiflügler) / **Empididae** (Tanzfliegen)
- **Arthropoda** (Gliederfüßer) / **Insecta** (Insekten) / **Diptera** (Zweiflügler) / **Lauxaniidae** (Faulfliegen, Polierfliegen, Schmalfliegen)
- **Arthropoda** (Gliederfüßer) / **Insecta** (Insekten) / **Diptera** (Zweiflügler) / **Limoniidae** (Stelzmücken, Sumpfmücken)
- **Arthropoda** (Gliederfüßer) / **Insecta** (Insekten) / **Diptera** (Zweiflügler) / **Mycetophilidae** (Pilzmücken)
- **Arthropoda** (Gliederfüßer) / **Insecta** (Insekten) / **Diptera** (Zweiflügler) / **Phoridae** (Buckelfliegen, Randnervfliegen, Rennfliegen)
- **Arthropoda** (Gliederfüßer) / **Insecta** (Insekten) / **Diptera** (Zweiflügler) / **Tipulidae** (Erdschnaken, Pferdeschnaken, Schnaken)
- **Arthropoda** (Gliederfüßer) / **Insecta** (Insekten) / **Heteroptera** (Wanzen)
- **Arthropoda** (Gliederfüßer) / **Insecta** (Insekten) / **Homoptera** (Gleichflügler, Pflanzensauger) / **Aphidina sp.** (Blattläuse)
- **Arthropoda** (Gliederfüßer) / **Insecta** (Insekten) / **Homoptera** (Gleichflügler, Pflanzensauger) / **Auchenorrhyncha sp.** (Zikaden)
- **Arthropoda** (Gliederfüßer) / **Insecta** (Insekten) / **Homoptera** (Gleichflügler, Pflanzensauger) / **Psylloidea sp.** (Blattflöhe)
- **Arthropoda** (Gliederfüßer) / **Insecta** (Insekten) / **Hymenoptera** (Hautflügler) / **Apocrita sp.** (Wespen)
- **Arthropoda** (Gliederfüßer) / **Insecta** (Insekten) / **Lepidoptera** (Schmetterlinge)
- **Arthropoda** (Gliederfüßer) / **Insecta** (Insekten) / **Plecoptera** (Steinfliegen, Uferfliegen)

- **Arthropoda** (Gliederfüßer) / **Insecta** (Insekten) / **Psocoptera** (Bücherläuse, Flechtlinge, Rindenläuse, Staubläuse)
- **Arthropoda** (Gliederfüßer) / **Insecta** (Insekten) / **Trichoptera** (Köcherfliegen)
- **Arthropoda** (Gliederfüßer) / **Myriapoda** (Tausendfüßer, Tausendfüßler, Vielfüßer) / **Chilopoda** (Hundertfüßer, Hundertfüßler) / **Lithobiidae** (Steinläufer) / **Lithobius sp.**
- **Mollusca** (Weichtiere) / **Gastropoda** (Schnecken) / **Basommatophora** (Süßwasserlungenschnecken, Wasserlungenschnecken) / **Carychiidae** (Zwerghornschnellen) / **Carychium sp.**
- **Mollusca** (Weichtiere) / **Gastropoda** (Schnecken) / **Stylommatophora** (Landlungenschnecken) / **Clausiliidae** (Schließmundschnecken)
- **Mollusca** (Weichtiere) / **Gastropoda** (Schnecken) / **Stylommatophora** (Landlungenschnecken) / **Cochlicopidae** (Achatschnecken)
- **Mollusca** (Weichtiere) / **Gastropoda** (Schnecken) / **Stylommatophora** (Landlungenschnecken) / **Endodontidae** (Schüsselschnecken) / **Discus rotundatus** (Gefleckte Schüsselschnecke)
- **Mollusca** (Weichtiere) / **Gastropoda** (Schnecken) / **Stylommatophora** (Landlungenschnecken) / **Helicidae** (Schnirkelschnecken) / **Monachoides incarnatus** (Rötliche Laubschnecke)
- **Nemathelminthes** (Schlauchwürmer) / **Nematoda** (Fadenwürmer)

5426/Q-897 Stirnbergquelle 7

Quellenkartierung im Biosphärenreservat Rhön – Standard-Datenbogen

Katastrnummer	5426/Q-897		
Name der Quelle	Stirnbergquelle 7		
TK 1:25.000	5426 Hilders		
Koordinaten (Gauß-Krüger; 7stellig)	r 3573217 GPS	h 5596464	NN 730
Gemarkung / Gemeinde	Wüstensachsen	Ehrenberg (Rhön)	
Landkreis / Bundesland	Fulda	Hessen	
Naturraum	354.11	Lange Rhön	
Haupteinheit	354	Hohe Rhön	
Haupteinheitengruppe	35	Osthessisches Bergland	
Schutz	Naturschutzgebiet/Naturpark/Biosphärenreservat		
Gefährdung der Quelle			
weitere Gefährdungsfaktoren			
Maßnahmenvorschlag			
Gestein / geologisches Kürzel	Mittlerer Buntsandstein (sm)		
Art der Quelle	Sickerquelle		
Luft-/Wassertemperatur pH-Wert / Leitfähigkeit	min	26 °C / 12,7 °C	pH-Wert: 6,5 95 µS/cm
	max	26 °C / 12,7 °C	pH-Wert: 6,5 95 µS/cm
Feuchtigkeitsgrad	ständig feucht		
Bodensubstrat in der Quelle	steinig sandig, lehmig		
Umgebungslage	Wald		
Art des Waldes	Bergahorn, Haselnuß, Salweide, Esche, Buche		
Pflanzengesellschaft im direkten Quellbereich	Brennessel, Schachtelhalm, Kreuzkraut, Kleines Springkraut, Waldbinse, Waldmeister, Echte Nelkenwurz, Kletten-Labkraut, Gegenblättriges Milzkraut, Himbeere, Gräser, Moose, Farne		
Bemerkungen zum Objekt			
Weitere Anmerkungen			

Objektfoto



Zoologisches Arteninventar

- **Annelida** (Gliederwürmer, Ringelwürmer) / **Clitellata** (Gürtelwürmer) / **Oligochaeta** (Wenigborster)
- **Arthropoda** (Gliederfüßer) / **Arachnida** (Spinnentiere) / **Acari** (Milben)
- **Arthropoda** (Gliederfüßer) / **Arachnida** (Spinnentiere) / **Acari** (Milben) / **Oribatida sp.**
- **Arthropoda** (Gliederfüßer) / **Arachnida** (Spinnentiere) / **Araneae** (Spinnen, Webspinnen, Weberspinnen)
- **Arthropoda** (Gliederfüßer) / **Crustacea** (Krebse, Krebstiere) / **Copepoda** (Ruderfußkrebse) / **Harpacticoida sp.** (Raupenhüpferlinge)
- **Arthropoda** (Gliederfüßer) / **Insecta** (Insekten) / **Coleoptera** (Käfer)
- **Arthropoda** (Gliederfüßer) / **Insecta** (Insekten) / **Coleoptera** (Käfer) / **Coccinellidae** (Kugelkäfer, Marienkäfer)

- **Arthropoda** (Gliederfüßer) / **Insecta** (Insekten) / **Coleoptera** (Käfer) / **Hydrophilidae** (Wasserfreunde, Wasserkäfer) / **Anacaena sp.**
- **Arthropoda** (Gliederfüßer) / **Insecta** (Insekten) / **Coleoptera** (Käfer) / **Staphylinidae** (Kurzflügelkäfer, Kurzflügler, Raubkäfer, Raubkurzkäfer)
- **Arthropoda** (Gliederfüßer) / **Insecta** (Insekten) / **Collembola** (Springschwänze)
- **Arthropoda** (Gliederfüßer) / **Insecta** (Insekten) / **Dermaptera** (Ohrenkriecher, Ohrkitzen, Ohrwürmer)
- **Arthropoda** (Gliederfüßer) / **Insecta** (Insekten) / **Diptera** (Zweiflügler) / **Anisopodidae** (Fenstermücken, Pfriemenmücken, Pfriemfliegen)
- **Arthropoda** (Gliederfüßer) / **Insecta** (Insekten) / **Diptera** (Zweiflügler) / **Brachycera sp.** (Fliegen)
- **Arthropoda** (Gliederfüßer) / **Insecta** (Insekten) / **Diptera** (Zweiflügler) / **Ceratopogonidae** (Bartmücken, Gnitzen)
- **Arthropoda** (Gliederfüßer) / **Insecta** (Insekten) / **Diptera** (Zweiflügler) / **Chironomidae** (Schwarmmücken, Schwarzmücken, Zuckmücken)
- **Arthropoda** (Gliederfüßer) / **Insecta** (Insekten) / **Diptera** (Zweiflügler) / **Culicidae** (Stechmücken)
- **Arthropoda** (Gliederfüßer) / **Insecta** (Insekten) / **Diptera** (Zweiflügler) / **Dixidae** (Doppeladernmücken, Meniskusmücken, Tastermücken) / **Dixa sp.**
- **Arthropoda** (Gliederfüßer) / **Insecta** (Insekten) / **Diptera** (Zweiflügler) / **Dolichopodidae** (Langbeinfliegen)
- **Arthropoda** (Gliederfüßer) / **Insecta** (Insekten) / **Diptera** (Zweiflügler) / **Empididae** (Tanzfliegen)
- **Arthropoda** (Gliederfüßer) / **Insecta** (Insekten) / **Diptera** (Zweiflügler) / **Lauxaniidae** (Faulfliegen, Polierfliegen, Schmalfliegen)
- **Arthropoda** (Gliederfüßer) / **Insecta** (Insekten) / **Diptera** (Zweiflügler) / **Limoniidae** (Stelzmücken, Sumpfmücken)
- **Arthropoda** (Gliederfüßer) / **Insecta** (Insekten) / **Diptera** (Zweiflügler) / **Lonchoceridae** (Lanzenfliegen)
- **Arthropoda** (Gliederfüßer) / **Insecta** (Insekten) / **Diptera** (Zweiflügler) / **Phoridae** (Buckelfliegen, Randnervfliegen, Rennfliegen)
- **Arthropoda** (Gliederfüßer) / **Insecta** (Insekten) / **Diptera** (Zweiflügler) / **Psychodidae** (Schmetterlingsmücken)
- **Arthropoda** (Gliederfüßer) / **Insecta** (Insekten) / **Diptera** (Zweiflügler) / **Sepsidae** (Schwingfliegen)
- **Arthropoda** (Gliederfüßer) / **Insecta** (Insekten) / **Diptera** (Zweiflügler) / **Stratiomyidae** (Waffenfliegen)
- **Arthropoda** (Gliederfüßer) / **Insecta** (Insekten) / **Diptera** (Zweiflügler) / **Syrphidae** (Schwebfliegen)
- **Arthropoda** (Gliederfüßer) / **Insecta** (Insekten) / **Diptera** (Zweiflügler) / **Thaumaleidae** (Dunkelmücken)
- **Arthropoda** (Gliederfüßer) / **Insecta** (Insekten) / **Heteroptera** (Wanzen)

- **Arthropoda** (Gliederfüßer) / **Insecta** (Insekten) / **Hymenoptera** (Hautflügler) / **Apocrita sp.** (Wespen)
- **Arthropoda** (Gliederfüßer) / **Insecta** (Insekten) / **Plecoptera** (Steinfliegen, Uferfliegen)
- **Arthropoda** (Gliederfüßer) / **Myriapoda** (Tausendfüßer, Tausendfüßler, Vielfüßer) / **Chilopoda** (Hundertfüßer, Hundertfüßler) / **Lithobiidae** (Steinläufer) / **Lithobius sp.**
- **Mollusca** (Weichtiere) / **Gastropoda** (Schnecken) / **Basommatophora** (Süßwasserlungenschnecken, Wasserlungenschnecken) / **Carychiidae** (Zwerghornschncken) / **Carychium tridentatum** (Schlanke Zwerghornschncke)
- **Mollusca** (Weichtiere) / **Gastropoda** (Schnecken) / **Stylommatophora** (Landlungenschnecken) / **Clausiliidae** (Schließmundschnecken)
- **Mollusca** (Weichtiere) / **Gastropoda** (Schnecken) / **Stylommatophora** (Landlungenschnecken) / **Cochlicopidae** (Achatschncken) / **Azeca goodalli** (Bezahnnte Achatschncke)
- **Mollusca** (Weichtiere) / **Gastropoda** (Schnecken) / **Stylommatophora** (Landlungenschnecken) / **Cochlicopidae** (Achatschncken) / **Cochlicopa sp.**
- **Mollusca** (Weichtiere) / **Gastropoda** (Schnecken) / **Stylommatophora** (Landlungenschnecken) / **Endodontidae** (Schüsselschncken) / **Discus rotundatus** (Gefleckte Schüsselschncke)
- **Mollusca** (Weichtiere) / **Gastropoda** (Schnecken) / **Stylommatophora** (Landlungenschnecken) / **Helicidae** (Schnirkelschncken) / **Monachoides incarnatus** (Rötliche Laubschncke)
- **Mollusca** (Weichtiere) / **Gastropoda** (Schnecken) / **Stylommatophora** (Landlungenschnecken) / **Helicidae** (Schnirkelschncken) / **Trichia sp.**
- **Nemathelminthes** (Schlauchwürmer) / **Nematoda** (Fadenwürmer)

5426/Q-898 Stirnbergquelle 8

Quellenkartierung im Biosphärenreservat Rhön – Standard-Datenbogen

Katasternummer	5426/Q-898			
Name der Quelle	Stirnbergquelle 8			
TK 1:25.000	5426 Hilders			
Koordinaten (Gauß-Krüger; 7stellig)	r 3573250 GPS	h 5596481	NN 730	
Gemarkung / Gemeinde	Wüstensachsen		Ehrenberg (Rhön)	
Landkreis / Bundesland	Fulda		Hessen	
Naturraum	354.11	Lange Rhön		
Haupteinheit	354	Hohe Rhön		
Haupteinheitengruppe	35	Osthessisches Bergland		
Schutz	Naturschutzgebiet/Naturpark/Biosphärenreservat			
Gefährdung der Quelle				
weitere Gefährdungsfaktoren				
Maßnahmenvorschlag				
Gestein / geologisches Kürzel	Mittlerer Buntsandstein (sm)			
Art der Quelle				
Luft-/Wassertemperatur pH-Wert / Leitfähigkeit	min	26,3 °C / 13,4 °C	pH-Wert: 6,6	120 µS/cm
	max	26,3 °C / 13,4 °C	pH-Wert: 6,6	120 µS/cm
Feuchtigkeitsgrad	ständig feucht			
Bodensubstrat in der Quelle	steinig sandig, lehmig			
Umgebungslage	Wald			
Art des Waldes	Bergahorn, Haselnuß, Salweide, Esche			
Pflanzengesellschaft im direkten Quellbereich	Brennessel, Schachtelhalm, Kreuzkraut, Kleines Springkraut, Waldbinse, Waldmeister, Echte Nelkenwurz, Kletten-Labkraut, Gegenblättriges Milzkraut, Himbeere, Gräser, Moose, Farne, Rasenschmiele, Kohl-Kratzdistel, Bachbunge, Großes Springkraut, Miere			
Bemerkungen zum Objekt				
Weitere Anmerkungen				

5426/Q-898 Stirnbergquelle 8

Objektfoto



Zoologisches Arteninventar

- **Annelida** (Gliederwürmer, Ringelwürmer) / **Clitellata** (Gürtelwürmer) / **Oligochaeta** (Wenigborster)
- **Arthropoda** (Gliederfüßer) / **Arachnida** (Spinnentiere) / **Acari** (Milben) / **Hydrachnellae** (Süßwassermilben)
- **Arthropoda** (Gliederfüßer) / **Arachnida** (Spinnentiere) / **Acari** (Milben) / **Oribatida sp.**
- **Arthropoda** (Gliederfüßer) / **Arachnida** (Spinnentiere) / **Araneae** (Spinnen, Webespinnen, Weberspinnen)
- **Arthropoda** (Gliederfüßer) / **Crustacea** (Krebse, Krebstiere) / **Amphipoda** (Flohkrebse) / **Niphargidae** / **Niphargus sp.** (Grundwasserkrebs)
- **Arthropoda** (Gliederfüßer) / **Crustacea** (Krebse, Krebstiere) / **Copepoda** (Ruderfußkrebse) / **Cyclopidae** (Hüpferlinge)
- **Arthropoda** (Gliederfüßer) / **Crustacea** (Krebse, Krebstiere) / **Copepoda** (Ruderfußkrebse) / **Harpacticoida sp.** (Raupenhüpferlinge)
- **Arthropoda** (Gliederfüßer) / **Insecta** (Insekten) / **Coleoptera** (Käfer)
- **Arthropoda** (Gliederfüßer) / **Insecta** (Insekten) / **Collembola** (Springschwänze)
- **Arthropoda** (Gliederfüßer) / **Insecta** (Insekten) / **Diptera** (Zweiflügler) / **Brachycera sp.** (Fliegen)
- **Arthropoda** (Gliederfüßer) / **Insecta** (Insekten) / **Diptera** (Zweiflügler) / **Cecidomyiidae** (Gallmücken)

- **Arthropoda** (Gliederfüßer) / **Insecta** (Insekten) / **Diptera** (Zweiflügler) / **Ceratopogonidae** (Bartmücken, Gnitzen)
- **Arthropoda** (Gliederfüßer) / **Insecta** (Insekten) / **Diptera** (Zweiflügler) / **Chironomidae** (Schwarmmücken, Schwarzmücken, Zuckmücken)
- **Arthropoda** (Gliederfüßer) / **Insecta** (Insekten) / **Diptera** (Zweiflügler) / **Dolichopodidae** (Langbeinfliegen)
- **Arthropoda** (Gliederfüßer) / **Insecta** (Insekten) / **Diptera** (Zweiflügler) / **Empididae** (Tanzfliegen)
- **Arthropoda** (Gliederfüßer) / **Insecta** (Insekten) / **Diptera** (Zweiflügler) / **Lauxaniidae** (Faulfliegen, Polierfliegen, Schmalfliegen)
- **Arthropoda** (Gliederfüßer) / **Insecta** (Insekten) / **Diptera** (Zweiflügler) / **Limoniidae** (Stelzmücken, Sumpfmücken)
- **Arthropoda** (Gliederfüßer) / **Insecta** (Insekten) / **Diptera** (Zweiflügler) / **Lonchopteridae** (Lanzenfliegen)
- **Arthropoda** (Gliederfüßer) / **Insecta** (Insekten) / **Diptera** (Zweiflügler) / **Phoridae** (Buckelfliegen, Randnervfliegen, Rennfliegen)
- **Arthropoda** (Gliederfüßer) / **Insecta** (Insekten) / **Diptera** (Zweiflügler) / **Psychodidae** (Schmetterlingsmücken)
- **Arthropoda** (Gliederfüßer) / **Insecta** (Insekten) / **Diptera** (Zweiflügler) / **Syrphidae** (Schwebfliegen)
- **Arthropoda** (Gliederfüßer) / **Insecta** (Insekten) / **Diptera** (Zweiflügler) / **Thaumaleidae** (Dunkelmücken)
- **Arthropoda** (Gliederfüßer) / **Insecta** (Insekten) / **Heteroptera** (Wanzen)
- **Arthropoda** (Gliederfüßer) / **Insecta** (Insekten) / **Homoptera** (Gleichflügler, Pflanzensauger) / **Aphidina sp.** (Blattläuse)
- **Arthropoda** (Gliederfüßer) / **Insecta** (Insekten) / **Homoptera** (Gleichflügler, Pflanzensauger) / **Auchenorrhyncha sp.** (Zikaden)
- **Arthropoda** (Gliederfüßer) / **Insecta** (Insekten) / **Homoptera** (Gleichflügler, Pflanzensauger) / **Psylloidea sp.** (Blattflöhe)
- **Arthropoda** (Gliederfüßer) / **Insecta** (Insekten) / **Hymenoptera** (Hautflügler) / **Apocrita sp.** (Wespen)
- **Arthropoda** (Gliederfüßer) / **Insecta** (Insekten) / **Lepidoptera** (Schmetterlinge)
- **Arthropoda** (Gliederfüßer) / **Insecta** (Insekten) / **Plecoptera** (Steinfliegen, Uferfliegen) / **Nemouridae**
- **Arthropoda** (Gliederfüßer) / **Insecta** (Insekten) / **Plecoptera** (Steinfliegen, Uferfliegen) / **Nemouridae** / **Protonemura sp.** (Sechskiemige Uferfliege)
- **Arthropoda** (Gliederfüßer) / **Insecta** (Insekten) / **Trichoptera** (Köcherfliegen)
- **Mollusca** (Weichtiere) / **Bivalvia** (Muscheln) / **Eulamellibranchiata** (Blattkiemer, Lamellenkiemer) / **Sphaeriidae** (Erbsenmuscheln, Kugelmuscheln) / **Pisidium sp.** (Erbsenmuschel)

- **Mollusca** (Weichtiere) / **Gastropoda** (Schnecken) / **Neotaenioglossa** / **Hydrobiidae** (Wasserdeckelschnecken) / **Bythinella compressa** (Rhön-Quellschnecke)
- **Mollusca** (Weichtiere) / **Gastropoda** (Schnecken) / **Stylommatophora** (Landlungenschnecken) / **Euconulidae** (Kegelchen) / **Euconulus fulvus** (Helles Kegelchen)
- **Mollusca** (Weichtiere) / **Gastropoda** (Schnecken) / **Stylommatophora** (Landlungenschnecken) / **Helicidae** (Schnirkelschnecken) / **Monachoides incarnatus** (Rötliche Laubschnecke)
- **Mollusca** (Weichtiere) / **Gastropoda** (Schnecken) / **Stylommatophora** (Landlungenschnecken) / **Succineidae** (Bernsteinschnecken)
- **Mollusca** (Weichtiere) / **Gastropoda** (Schnecken) / **Stylommatophora** (Landlungenschnecken) / **Zonitidae** (Glanzschnecken) / **Daudebardia rufa** (Rötliche Raubglanzschnecke)
- **Nemathelminthes** (Schlauchwürmer) / **Nematoda** (Fadenwürmer)
- **Plathelminthes** (Plattwürmer) / **Turbellaria** (Strudelwürmer) / **Tricladida** (Planarien, Tricladen) / **Planariidae**

5426/Q-899 Stirnbergquelle 9

Quellenkartierung im Biosphärenreservat Rhön – Standard-Datenbogen

Katastrnummer	5426/Q-899		
Name der Quelle	Stirnbergquelle 9		
TK 1:25.000	5426 Hilders		
Koordinaten (Gauß-Krüger; 7stellig)	r 3573319 GPS	h 5596590	NN 720
Gemarkung / Gemeinde	Wüstensachsen	Ehrenberg (Rhön)	
Landkreis / Bundesland	Fulda	Hessen	
Naturraum	354.11	Lange Rhön	
Haupteinheit	354	Hohe Rhön	
Haupteinheitengruppe	35	Osthessisches Bergland	
Schutz	Naturschutzgebiet/Naturpark/Biosphärenreservat		
Gefährdung der Quelle	Forst-/Fahrweg/Straße		
weitere Gefährdungsfaktoren			
Maßnahmenvorschlag			
Gestein / geologisches Kürzel	Mittlerer Buntsandstein (sm)		
Art der Quelle	Sickerquelle		
Luft-/Wassertemperatur pH-Wert / Leitfähigkeit	min	24,8 °C / 12,5 °C	pH-Wert: 6,4 106 µS/cm
	max	24,8 °C / 12,5 °C	pH-Wert: 6,4 106 µS/cm
Feuchtigkeitsgrad	ständig feucht		
Bodensubstrat in der Quelle	steinig sandig, lehmig		
Umgebungslage	Wald		
Art des Waldes	Bergahorn, Buche		
Pflanzengesellschaft im direkten Quellbereich	Farne, Moose, Gegenblättriges Milzkraut, Brennessel, Gräser, Hahnenfuß, Sauerklee, Storchschnabel		
Bemerkungen zum Objekt			
Weitere Anmerkungen			

5426/Q-899 Stirnbergquelle 9

Objektfoto



Zoologisches Arteninventar

- **Annelida** (Gliederwürmer, Ringelwürmer) / **Clitellata** (Gürtelwürmer) / **Oligochaeta** (Wenigborster)
- **Arthropoda** (Gliederfüßer) / **Arachnida** (Spinnentiere) / **Acari** (Milben)
- **Arthropoda** (Gliederfüßer) / **Arachnida** (Spinnentiere) / **Araneae** (Spinnen, Webspinnen, Weberspinnen)
- **Arthropoda** (Gliederfüßer) / **Arachnida** (Spinnentiere) / **Araneae** (Spinnen, Webspinnen, Weberspinnen) / **Linyphiidae** (Baldachinspinnen, Deckennetzspinnen, Zwergspinnen)
- **Arthropoda** (Gliederfüßer) / **Arachnida** (Spinnentiere) / **Opiliones** (Afterspinnen, Kanker, Weberknechte) / **Phalangidae** (Echte Weberknechte, Schneider)
- **Arthropoda** (Gliederfüßer) / **Crustacea** (Krebse, Krebstiere) / **Copepoda** (Ruderfußkrebse) / **Cyclopidae** (Hüpfertlinge)

- **Arthropoda** (Gliederfüßer) / **Crustacea** (Krebse, Krebstiere) / **Copepoda** (Ruderfußkrebse) / **Harpacticoida sp.** (Raupenhüpferlinge)
- **Arthropoda** (Gliederfüßer) / **Crustacea** (Krebse, Krebstiere) / **Isopoda** (Asseln) / **Trichoniscidae** (Zwergasseln) / **Trichoniscus sp.**
- **Arthropoda** (Gliederfüßer) / **Crustacea** (Krebse, Krebstiere) / **Ostracoda** (Muschelkrebse)
- **Arthropoda** (Gliederfüßer) / **Insecta** (Insekten) / **Coleoptera** (Käfer) / **Hydrophilidae** (Wasserfreunde, Wasserkäfer) / **Anacaena sp.**
- **Arthropoda** (Gliederfüßer) / **Insecta** (Insekten) / **Coleoptera** (Käfer) / **Staphylinidae** (Kurzflügelkäfer, Kurzflügler, Raubkäfer, Raubkurzkäfer)
- **Arthropoda** (Gliederfüßer) / **Insecta** (Insekten) / **Collembola** (Springschwänze)
- **Arthropoda** (Gliederfüßer) / **Insecta** (Insekten) / **Diptera** (Zweiflügler)
- **Arthropoda** (Gliederfüßer) / **Insecta** (Insekten) / **Diptera** (Zweiflügler) / **Brachycera sp.** (Fliegen)
- **Arthropoda** (Gliederfüßer) / **Insecta** (Insekten) / **Diptera** (Zweiflügler) / **Cecidomyiidae** (Gallmücken)
- **Arthropoda** (Gliederfüßer) / **Insecta** (Insekten) / **Diptera** (Zweiflügler) / **Chironomidae** (Schwarmmücken, Schwarzmücken, Zuckmücken)
- **Arthropoda** (Gliederfüßer) / **Insecta** (Insekten) / **Diptera** (Zweiflügler) / **Culicidae** (Stechmücken)
- **Arthropoda** (Gliederfüßer) / **Insecta** (Insekten) / **Diptera** (Zweiflügler) / **Dolichopodidae** (Langbeinfliegen)
- **Arthropoda** (Gliederfüßer) / **Insecta** (Insekten) / **Diptera** (Zweiflügler) / **Empididae** (Tanzfliegen)
- **Arthropoda** (Gliederfüßer) / **Insecta** (Insekten) / **Diptera** (Zweiflügler) / **Lauxaniidae** (Faulfliegen, Polierfliegen, Schmalfliegen)
- **Arthropoda** (Gliederfüßer) / **Insecta** (Insekten) / **Diptera** (Zweiflügler) / **Limoniidae** (Stelzmücken, Sumpfmücken)
- **Arthropoda** (Gliederfüßer) / **Insecta** (Insekten) / **Diptera** (Zweiflügler) / **Lonchopteridae** (Lanzenfliegen)
- **Arthropoda** (Gliederfüßer) / **Insecta** (Insekten) / **Diptera** (Zweiflügler) / **Mycetophilidae** (Pilzmücken)
- **Arthropoda** (Gliederfüßer) / **Insecta** (Insekten) / **Diptera** (Zweiflügler) / **Phoridae** (Buckelfliegen, Randnervfliegen, Rennfliegen)
- **Arthropoda** (Gliederfüßer) / **Insecta** (Insekten) / **Diptera** (Zweiflügler) / **Sciaridae** (Trauermücken)
- **Arthropoda** (Gliederfüßer) / **Insecta** (Insekten) / **Diptera** (Zweiflügler) / **Syrphidae** (Schwebfliegen)
- **Arthropoda** (Gliederfüßer) / **Insecta** (Insekten) / **Heteroptera** (Wanzen)
- **Arthropoda** (Gliederfüßer) / **Insecta** (Insekten) / **Homoptera** (Gleichflügler, Pflanzensauger) / **Aphidina sp.** (Blattläuse)
- **Arthropoda** (Gliederfüßer) / **Insecta** (Insekten) / **Homoptera** (Gleichflügler, Pflanzensauger) / **Auchenorrhyncha sp.** (Zikaden)

- **Arthropoda** (Gliederfüßer) / **Insecta** (Insekten) / **Homoptera** (Gleichflügler, Pflanzensauger) / **Psylloidea sp.** (Blattflöhe)
- **Arthropoda** (Gliederfüßer) / **Insecta** (Insekten) / **Hymenoptera** (Hautflügler) / **Apocrita sp.** (Wespen)
- **Arthropoda** (Gliederfüßer) / **Insecta** (Insekten) / **Lepidoptera** (Schmetterlinge)
- **Arthropoda** (Gliederfüßer) / **Insecta** (Insekten) / **Psocoptera** (Bücherläuse, Flechtlinge, Rindenläuse, Staubläuse)
- **Mollusca** (Weichtiere) / **Bivalvia** (Muscheln) / **Eulamellibranchiata** (Blattkiemer, Lamellenkiemer) / **Sphaeriidae** (Erbsenmuscheln, Kugelmuscheln) / **Pisidium sp.** (Erbsenmuschel)
- **Mollusca** (Weichtiere) / **Gastropoda** (Schnecken) / **Basommatophora** (Süßwasserlungenschnecken, Wasserlungenschnecken) / **Carychiidae** (Zwerghornschncken) / **Carychium sp.**
- **Mollusca** (Weichtiere) / **Gastropoda** (Schnecken) / **Neotaenioglossa** / **Hydrobiidae** (Wasserdeckelschnecken) / **Bythinella compressa** (Rhön-Quellschnecke)
- **Mollusca** (Weichtiere) / **Gastropoda** (Schnecken) / **Stylommatophora** (Landlungenschnecken) / **Clausiliidae** (Schließmundschnecken)
- **Mollusca** (Weichtiere) / **Gastropoda** (Schnecken) / **Stylommatophora** (Landlungenschnecken) / **Zonitidae** (Glanzschncken)

5426/Q-900 Rhönklubquelle

Quellenkartierung im Biosphärenreservat Rhön – Standard-Datenbogen

Katastrnummer	5426/Q-900		
Name der Quelle	Rhönklubquelle		
TK 1:25.000	5426 Hilders		
Koordinaten (Gauß-Krüger; 7stellig)	r 3573461 GPS	h 5598760	NN 660
Gemarkung / Gemeinde	Seiferts	Ehrenberg (Rhön)	
Landkreis / Bundesland	Fulda	Hessen	
Naturraum	354.11	Lange Rhön	
Haupteinheit	354	Hohe Rhön	
Haupteinheitengruppe	35	Osthessisches Bergland	
Schutz	Biosphärenreservat/Naturpark		
Gefährdung der Quelle	Gewässerausbau/Verrohrung		
weitere Gefährdungsfaktoren			
Maßnahmenvorschlag	Rückbau der Quelfassung.		
Gestein / geologisches Kürzel	Mittlerer Buntsandstein (sm)		
Art der Quelle	Gefaßte Quelle		
Luft-/Wassertemperatur pH-Wert / Leitfähigkeit	min	17,2 °C / 10,6 °C	pH-Wert: 7,1 260 µS/cm
	max	17,2 °C / 10,6 °C	pH-Wert: 7,1 260 µS/cm
Feuchtigkeitsgrad	ständig fließend		
Bodensubstrat in der Quelle	steinig		
Umgebungslage	Wiesengelände		
Art des Waldes			
Pflanzengesellschaft im direkten Quellbereich	Gräser, Moose, Sumpf-Knöterich, Löwenzahn, Sauerklee		
Bemerkungen zum Objekt			
Weitere Anmerkungen	Rhönklub-Rastplatz mit mehreren Tischen, Bänken, einer Grillstelle und einer Hütte.		

5426/Q-900 Rhönklubquelle

Objektfoto



Zoologisches Arteninventar

- **Annelida** (Gliederwürmer, Ringelwürmer) / **Clitellata** (Gürtelwürmer) / **Oligochaeta** (Wenigborster) / **Lumbricidae** (Regenwürmer)
- **Arthropoda** (Gliederfüßer) / **Crustacea** (Krebse, Krebstiere) / **Copepoda** (Ruderfußkrebse) / **Cyclopidae** (Hüpfertlinge)
- **Arthropoda** (Gliederfüßer) / **Crustacea** (Krebse, Krebstiere) / **Copepoda** (Ruderfußkrebse) / **Harpacticoida sp.** (Raupenhüpfertlinge)
- **Arthropoda** (Gliederfüßer) / **Crustacea** (Krebse, Krebstiere) / **Ostracoda** (Muschelkrebse)
- **Arthropoda** (Gliederfüßer) / **Insecta** (Insekten) / **Caelifera** (Feldheuschrecken) / **Acrididae** (Feldheuschrecken) / **Chorthippus biguttulus** (Nachtigall-Grashüpfer)
- **Arthropoda** (Gliederfüßer) / **Insecta** (Insekten) / **Diptera** (Zweiflügler) / **Bibionidae** (Haarmücken, Märzfliegen)
- **Arthropoda** (Gliederfüßer) / **Insecta** (Insekten) / **Diptera** (Zweiflügler) / **Brachycera sp.** (Fliegen)
- **Arthropoda** (Gliederfüßer) / **Insecta** (Insekten) / **Diptera** (Zweiflügler) / **Chironomidae** (Schwarmmücken, Schwarzmücken, Zuckmücken)
- **Arthropoda** (Gliederfüßer) / **Insecta** (Insekten) / **Diptera** (Zweiflügler) / **Dolichopodidae** (Langbeinfliegen)
- **Arthropoda** (Gliederfüßer) / **Insecta** (Insekten) / **Diptera** (Zweiflügler) / **Empididae** (Tanzfliegen)

- **Arthropoda** (Gliederfüßer) / **Insecta** (Insekten) / **Diptera** (Zweiflügler) / **Sciaridae** (Trauermücken)
- **Arthropoda** (Gliederfüßer) / **Insecta** (Insekten) / **Diptera** (Zweiflügler) / **Sepsidae** (Schwingfliegen)
- **Arthropoda** (Gliederfüßer) / **Insecta** (Insekten) / **Homoptera** (Gleichflügler, Pflanzensauger) / **Aphidina sp.** (Blattläuse)
- **Arthropoda** (Gliederfüßer) / **Insecta** (Insekten) / **Homoptera** (Gleichflügler, Pflanzensauger) / **Auchenorrhyncha sp.** (Zikaden)
- **Arthropoda** (Gliederfüßer) / **Insecta** (Insekten) / **Hymenoptera** (Hautflügler) / **Apocrita sp.** (Wespen)
- **Arthropoda** (Gliederfüßer) / **Insecta** (Insekten) / **Hymenoptera** (Hautflügler) / **Formicidae** (Ameisen)

4. Zusammenfassung der Ergebnisse

Durch den Landesverbandes für Höhlen- und Karstforschung Hessen e.V. wurden am Westhang der Langen Rhön - vorwiegend auf den Weideflächen - insgesamt 100 Quellen mit faunistischem Schwerpunkt kartiert und untersucht.

Die gute Qualität der unbeeinträchtigten Quellen lässt sich aufgrund verschiedener Leitarten hervorragend dokumentieren. So wurden beispielsweise zahlreiche grundwasserbesiedelnden Krebsarten, die endemisch nur in Rhön und Vogelsberg vorkommende Rhön-Quellschnecke (*Bythinella compressa*) und der als Glazialrelikt geltende Alpenstrudelwurm (*Crenobia alpina*) nachgewiesen. Das vorgefundene Artenspektrum spricht für ein weitgehend intaktes Ökosystem im Grundwasserkörper und in den unbeeinflussten Quellregionen des Biosphärenreservats.

Allerdings wurden auch zahlreiche anthropogene Beeinflussungen festgestellt, die nachhaltig in den Lebensraum Quelle eingreifen und somit eine Gefährdung der dort lebenden Arten darstellen oder sogar eine Gefahr für den Lebensraumtyp bedeuten. Dabei handelt es sich zumeist um Quellfassungen und Beeinträchtigungen aufgrund von Viehvertritt und der damit einhergehenden Eutrophierung. Der Landesverband für Höhlen- und Karstforschung Hessen e.V. ist gerne bereit bei etwaigen Renaturierungsmaßnahmen dieser Quellbereiche beratend mitzuwirken. Dadurch besteht sicherlich die Möglichkeit, einzelne Quellstandorte zu verbessern und als Lebensraum für eine Vielzahl quellspezifischer Tier- und Pflanzenarten zu erhalten.

Es wäre wichtig, die Kartierungsarbeiten im Biosphärenreservat Rhön auch in Zukunft fortzusetzen, da bisher nur ein kleiner Teil der Quellstandorte bekannt ist und hinsichtlich des Artenspektrums noch einige zoologische Überraschungen zu erwarten sind. Erstmals in Deutschland besteht hier die Möglichkeit, eine Mittelgebirgsregion flächendeckend und länderübergreifend zu untersuchen. Zwischenzeitlich werden auch die Quellen im thüringischen und bayerischen Teil des Biosphärenreservats nach den gleichen Untersuchungsmethoden erfasst, so dass die Vergleichbarkeit der Ergebnisse gewährleistet ist.

5. Literaturverzeichnis

BINOT, M., BLESS, R., BOYE, P. et al. (1998): Rote Liste gefährdeter Tiere Deutschlands — Schriftenreihe für Landschaftspflege und Naturschutz, **55**: 1-434, Bonn-Bad Godesberg

BLICK, T., HÄNGGI, A., THALER, K. (2002): Checkliste der Spinnentiere Deutschlands, der Schweiz, Österreichs, Belgiens und der Niederlande (Arachnida: Araneae, Opiliones, Pseudoscorpiones, Scorpiones, Palpigradi). Version 1. Juni 2002:

BUNZEL-DRÜKE, M., HAUSWIRTH, L. & SCHARF, M. (2002): Die Klostermersch. Ein Fluss erobert seine Aue zurück. Lippstadt.

DETERING, U. (2000): Das Gewässerauenprogramm NRW am Beispiel der oberen Lippe. In: Gerken, B. / Lohr M. & Schumacher, E. (2000): Renaturierung von Bächen, Flüssen und Strömen. Bonn – Bad Godesberg. (= Angewandte Landschaftsökologie, H. 37)

DOERPINGHAUS, A. (2003): Quellen, Sümpfe und Moore in der deutsch-belgischen Hocheifel. Vegetation, Ökologie, Naturschutz. Bonn – Bad Godesberg. (= Angewandte Landschaftsökologie; Heft 58)

ELLENBERG, H. (1996): Vegetation Mitteleuropas mit den Alpen in ökologischer, dynamischer und historischer Sicht, 5. Auflage, Stuttgart

FINCK, P., HÄRDTLE, W., REDECKER, B. UND RIECKEN, U. (Bearb.) (2004): Weidelandschaften und Wildnisgebiete. Vom Experiment zur Praxis. Bonn – Bad Godesberg. (= Schriftenreihe für Landschaftspflege und Naturschutz; Heft 78)

GLÖER, P. (2002): Die Süßwassergastropoden Nord- und Mitteleuropas. Die Tierwelt Deutschlands 73. Teil: 1-327, Hackenheim

- HAHN, H.J. (1990):** Untersuchungen über die Crustaceenfauna einiger Quellen in der montanen Region des Vogelsberges — Naturschutz heute, **9**: 41-49, Wetzlar
- HAUPT, H., HAUPT, J. (1998):** Fliegen und Mücken: Beobachtung, Lebensweise: 1-351, Augsburg
- HEUSINGER, G. (2003):** Rote Liste gefährdeter Springschrecken (Saltatoria) Bayerns — BayLfU **166**: 68-72
- HINTERLANG, D. (1992):** Vegetationsökologie der Weichwassergesellschaften zentraleuropäischer Mittelgebirge — Crunoecia **1**: 5-177
- HINTERLANG, D. (1994):** Von Bäumen, Kräutern und Moosen an Quellen. In: LÖBF-Mitteilungen 1/1994: 18-23. Recklinghausen.
- KERNEY, M.P., CAMERON, R.A.D., JUNGBLUTH, J.H. (1983):** Die Landschnecken Nord- und Mitteleuropas: 1-384, Hamburg; Berlin
- KLAUSING, O. (1988):** Die Naturräume Hessens — Umweltplanung, Arbeits- und Umweltschutz (67): Wiesbaden
- MARGRAF, C., RUMM, P. (2005):** Arten- und Biotopschutz im Ökosystem Grundwasser — GWF Wasser – Abwasser 146 (7/8): 573-576, München
- NAGEL, A., ZAENKER, S. (1999):** Verbreitung der Grundwasseramphipoden *Niphargus aquilex aquilex* SCHIÖDTE, 1885 und *Niphargus aquilex schellenbergi* KARAMAN, 1932 in Hessen — Mitteilungen des Verbandes der deutschen Höhlen- und Karstforscher e.V., **45** (2): 56-60, München
- PISAREW, K., ZAENKER S. (2005):** Revitalisierung von Quellen im Main-Kinzig-Kreis — Jahrbuch Naturschutz in Hessen, **9**: 76-80, Zierenberg
- REISS, M. (2002):** Erfassung und Bewertung von Quellen, dargestellt an einem Beispielsgebiet im Hohen Vogelsberg — Diplomarbeit am Fachbereich Geographie der Philipps-Universität Marburg
- REISS, M., OPP, C. (2004):** Ein Erfassungs- und Bewertungsverfahren der Gewässerstrukturgüte von Quellen und Quellbächen. In: Opp, Chr. (Hrsg.): Wasserressourcen - Nutzung und Schutz, Marburger Geographische Schriften (140): 155-189, Marburg
- REISS, M., ZAENKER, S. (2004):** Quellenkartierung in der Gemeinde Stockheim/Unterfranken. Unveröffentlichter Untersuchungsbericht: 1-89, Fulda
- REISS, M., ZAENKER, S. (2005a):** Quellenkartierung im Biosphärenreservat Rhön (Kernzonen in Hessen). Unveröffentlichter Untersuchungsbericht: 1-378, Fulda
- REISS, M., ZAENKER, S. (2005b):** Quellenkartierung im Biosphärenreservat Rhön (Kernzonen in Thüringen). Unveröffentlichter Untersuchungsbericht: 1-144, Fulda
- REISS, M., ZAENKER, S. (2005c):** Quellenkartierung (2002 – 2005) im Nationalpark Kellerwald-Edersee. Unveröffentlichter Untersuchungsbericht: 1-666, Fulda
- REISS, M., ZAENKER, S. (2006a):** Quellenkartierung im Biosphärenreservat Rhön (Landecker und Steinkopf). Unveröffentlichter Untersuchungsbericht: 1-307, Fulda
- REISS, M., ZAENKER, S. (2006b):** Quellenkartierung im Biosphärenreservat Rhön (Birx, Oberweid, Unterweid). Unveröffentlichter Untersuchungsbericht: 1-293, Fulda
- REISS, M., ZAENKER, S. (2006c):** Quellenkartierung im Biosphärenreservat Rhön (Querenberg). Unveröffentlichter Untersuchungsbericht: 1-185, Fulda
- REISS, M., ZAENKER, S. (2007):** Quellen in der Rhön – Eine faunistisch-ökologische Erfassung im Biosphärenreservat Rhön. - Beiträge Region und Nachhaltigkeit, **4** (4): 153-163, Fulda
- RICHTER, W., LILLICH, W. (1975):** Abriß der Hydrogeologie. Stuttgart

- RIECKEN, U. (2001):** Neue Konzepte des Naturschutzes zum Erhalt von Offenlandschaften. Fachlicher Hintergrund und praktische Umsetzung am Beispiel von halboffenen Weidelandschaften, Wildnisgebieten und der Redynamisierung. In: Bayerisches Landesamt für Umweltschutz (Hrsg.) (2001): Fließgewässerdynamik und Offenlandschaften. Fachtagung vom 13. – 15. März 2001, S.19-29. Augsburg
- SCHITTEK, K. (2006):** Vegetation von Offenland-Quellen im westlichen Hunsrück. In: Dendrocosmos 33: 79-122. Trier.
- SKET, B. (2005):** Biodiversität im Ökosystem Grundwasser oder was lebt denn so im Grundwasser? — GWF Wasser – Abwasser 146 (7/8): 564-567, München
- STEENKEN, B. (1998):** Die Grundwasserfauna. Ein Vergleich zweier Grundwasserlandschaften in Baden-Württemberg — Umweltforschung in Baden-Württemberg: 1-160, Landsberg
- STERNBERG, A. (1997):** Limnoökologische Untersuchungen an zwei naturnahen Quellbiotopen in der Kuppenrhön bei Rasdorf, Landkreis Fulda (Hessen) — Diplomarbeit am Fachbereich Biologie/Chemie (Zoologie) der Universität Gesamthochschule Kassel: 1-163 + Anhang, Kassel
- STERNBERG, A. (1998):** Die Stelmücken (Limoniidae und Pediciidae, Diptera) zweier Waldquellbiotop in der Rhön (Hessen) und ihre Phänologie — Lauterbornia (32): 101-111, Dinkelscherben
- STERNBERG-HOLFELD, A. (2001):** Die Ephemeroptera-, Plecoptera- und Trichoptera-Emergenz zweier naturnaher Waldquellen in der Kuppenrhön (Hessen) — Lauterbornia (41): 1-22, Dinkelscherben
- STRESEMANN, E. (1992):** Exkursionsfauna von Deutschland. Band 1 Wirbellose (ohne Insekten): 1-637, Berlin
- STRESEMANN, E. (1994a):** Exkursionsfauna von Deutschland. Band 2/1 Insekten - Erster Teil: 1-504, Jena, Stuttgart
- STRESEMANN, E. (1994b):** Exkursionsfauna von Deutschland. Band 2/2 Insekten - Zweiter Teil: 1-424, Jena, Stuttgart
- ZAENKER, S. (1996):** Zur Erfassung der hessischen Quellen- und Grundwasserfauna — Der Grottenolm. Mitteilungsheft des Höhlenforscherclubs Bad Hersfeld e.V., 7 (2/96): 4-9, Fulda
- ZAENKER, S. (2001):** Das Biospeläologische Kataster von Hessen — Abhandlungen zur Karst- und Höhlenkunde, 2001 (32): CD-ROM (Fortschreibung zum 25.03.2007), München
- ZAENKER, S. (2006):** Datenbank des Biospeläologischen Katasters von Hessen — unveröffentlicht: Fulda
- ZOLLHÖFER, J.M. (1997):** Quellen - die unbekanntesten Biotope: erfassen, bewerten, schützen. Teufen (Schweiz). (= Bristol Stiftungsserie; Band 6)
- ZOLLHÖFER, J.M. (1999):** Spring habitats in Northern Switzerland: habitat heterogeneity, zoobenthic communities, and colonization dynamics. Diss. ETH No. 13209 Zürich

Anschriften der Verfasser:

Landesverband für Höhlen- und Karstforschung Hessen e.V.

Stefan Zaenker, Königswarter Straße 2a, 36039 Fulda

Martin Reiss, Ockershäuser Allee 50, 35037 Marburg