



Landesverband  
für Höhlen- und  
Karstforschung  
Hessen e. V.

## Quellen auf den alten Huteflächen der hessischen Rhön

### Anhang 03 – Brückenhute



Standard-Datenbögen, Objektfotos und Artenlisten

- Fauna
- Hydrologie
- Geologie
- Archäologie

## Anhang 03    Brückenhute

### Standard-Datenbögen, Objektfotos und Artenlisten

Im Folgenden finden sich die jeweiligen Standard-Datenbögen der 2017 auf der Brückenhute untersuchten Quellen. Insgesamt wurden hier 59 Quellen kartiert und untersucht.

Die Quellen wurden in das Biospeläologische Kataster des Landesverbandes für Höhlen- und Karstforschung Hessen e.V. aufgenommen. Die in den folgenden Aufstellungen vom Höhlenkataster Hessen vergebene Katasternummer setzt sich aus der Kartenummer der topographischen Karte 1:25.000 und der laufenden Nummer der Quelle bei der Quellenkartierung zusammen.

Aus den Standard-Datenbögen sind neben den punktgenauen Koordinaten des Quellstandortes auch vielfältige Angaben zur geographischen Lage, der Geologie, den physikalischen Parametern, den vorkommenden Pflanzen sowie Hinweise zur Gefährdung der Quellen ersichtlich. Der Standard-Datenbogen wird durch ein Foto der jeweiligen Quelle und eine vollständige Faunenliste komplettiert. Die Lage des Hauptquellaustritts wird auf dem jeweiligen Foto zumeist durch ein Fähnchen markiert.

Die Standard-Datenbögen sind nach den vergebenen Katasternummern sortiert. Zur besseren Übersichtlichkeit wird den Datenbögen eine Aufstellung der untersuchten Quellen mit den vergebenen Katasternummern vorangestellt.

KatasterNr.	Objekt	Datum der Untersuchung
5425/Q-316	Brückenhutquelle 1	08.04.2017
5425/Q-317	Brückenhutquelle 2	08.04.2017
5425/Q-318	Brückenhutquelle 3	08.04.2017
5425/Q-319	Brückenhutquelle 4	08.04.2017
5425/Q-320	Brückenhutquelle 5	08.04.2017
5425/Q-321	Brückenhutquelle 6	08.04.2017
5425/Q-322	Brückenhutquelle 7	08.04.2017
5425/Q-323	Brückenhutquelle 8	08.04.2017
5425/Q-324	Brückenhutquelle 9	08.04.2017
5425/Q-325	Brückenhutquelle 10	08.04.2017
5425/Q-326	Brückenhutquelle 11	08.04.2017
5425/Q-327	Brückenhutquelle 12	08.04.2017
5425/Q-328	Brückenhutquelle 13	08.04.2017
5425/Q-329	Brückenhutquelle 14	08.04.2017
5425/Q-330	Brückenhutquelle 15	08.04.2017
5425/Q-331	Brückenhutquelle 16	08.04.2017
5425/Q-332	Brückenhutquelle 17	08.04.2017
5425/Q-333	Brückenhutquelle 18	08.04.2017
5425/Q-334	Brückenhutquelle 19	08.04.2017
5425/Q-335	Brückenhutquelle 20	08.04.2017
5425/Q-336	Brückenhutquelle 21	08.04.2017
5425/Q-337	Brückenhutquelle 22	08.04.2017
5425/Q-338	Brückenhutquelle 23	08.04.2017
5425/Q-339	Brückenhutquelle 24	08.04.2017
5425/Q-340	Brückenhutquelle 25	08.04.2017
5425/Q-341	Brückenhutquelle 26	08.04.2017
5425/Q-342	Brückenhutquelle 27	08.04.2017
5425/Q-343	Brückenhutquelle 28	08.04.2017
5425/Q-344	Brückenhutquelle 29	08.04.2017
5425/Q-345	Brückenhutquelle 30	08.04.2017
5425/Q-346	Brückenhutquelle 31	09.04.2017
5425/Q-347	Brückenhutquelle 32	09.04.2017
5425/Q-348	Brückenhutquelle 33	09.04.2017

<b>KatasterNr.</b>	<b>Objekt</b>	<b>Datum der Untersuchung</b>
5425/Q-349	Brückenhutquelle 34	09.04.2017
5425/Q-350	Brückenhutquelle 35	09.04.2017
5425/Q-351	Brückenhutquelle 36	09.04.2017
5425/Q-352	Brückenhutquelle 37	09.04.2017
5425/Q-353	Brückenhutquelle 38	09.04.2017
5425/Q-354	Brückenhutquelle 39	09.04.2017
5425/Q-355	Brückenhutquelle 40	09.04.2017
5425/Q-356	Brückenhutquelle 41	09.04.2017
5425/Q-357	Brückenhutquelle 42	09.04.2017
5425/Q-358	Brückenhutquelle 43	09.04.2017
5425/Q-359	Brückenhutquelle 44	09.04.2017
5425/Q-360	Brückenhutquelle 45	09.04.2017
5425/Q-361	Brückenhutquelle 46	09.04.2017
5425/Q-362	Brückenhutquelle 47	09.04.2017
5425/Q-363	Brückenhutquelle 48	09.04.2017
5425/Q-364	Brückenhutquelle 49	09.04.2017
5425/Q-365	Brückenhutquelle 50	09.04.2017
5425/Q-366	Brückenhutquelle 51	09.04.2017
5425/Q-367	Brückenhutquelle 52	09.04.2017
5425/Q-368	Brückenhutquelle 53	09.04.2017
5425/Q-369	Brückenhutquelle 54	09.04.2017
5425/Q-370	Brückenhutquelle 55	09.04.2017
5425/Q-371	Brückenhutquelle 56	09.04.2017
5425/Q-372	Brückenhutquelle 57	09.04.2017
5425/Q-373	Brückenhutquelle 58	09.04.2017
5425/Q-374	Brückenhutquelle 59	09.04.2017

## 5425/Q-316 Brückenhutquelle 1

### Quellenkartierung im Biosphärenreservat Rhön – Standard-Datenbogen

Katasternummer	5425/Q-316			
Name der Quelle	<b>Brückenhutquelle 1</b>			
TK 1:25.000	5425 Kleinsassen			
Gauß-Krüger-Koordinaten	r 3565433	h 5600333	NN 624	
Gemarkung / Gemeinde	Dietges		Hilders	
Landkreis / Bundesland	Fulda		Hessen	
Naturraum	353.21	Milseburger Kuppenrhön		
Haupteinheit	353	Vorder- und Kuppenrhön (mit Landrücken)		
Haupteinheitengruppe	35	Osthessisches Bergland		
Schutz	Naturschutzgebiet/Naturpark/Biosphärenreservat			
Gefährdung der Quelle	Forst-/Fahrweg/Straße Versauerung Fichtenbestand oberhalb des Quellbereichs.			
Maßnahmenvorschläge	Waldumbau			
Geologische Einheit / Kürzel / Petrographie / Stratigraphie	Lösslehm / qp,Löl / Lösslehm tonig bis feinsandig, Verwitterungsschutt / Pleistozän			
Quellentyp	Sickerquelle			
Luft-/Wassertemperatur pH-Wert / Leitfähigkeit	min	10,6 °C / 6,5 °C	pH-Wert: 6,4	153 µS/cm
	max	10,6 °C / 6,5 °C	pH-Wert: 6,4	153 µS/cm
Feuchtigkeitsgrad	ständig fließend			
Bodensubstrat in der Quelle	sandig, lehmig			
Umgebungslage	Waldrand			
Bäume, Sträucher	Eberesche, Kirsche, Schwarz-Erle			
Pflanzenarten im direkten Quellbereich	Buschwindröschen, Farne, Gräser, Hahnenfuß, Himbeere, Kohl-Kratzdistel, Moose, Nelkenwurz, Pestwurz, Scharbockskraut, Stinkender Storchschnabel, Wald-Simse , Waldsauerklee			
Bemerkungen zum Objekt				
Weitere Anmerkungen				

## 5425/Q-316 Brückenhutquelle 1

### Objektfoto



### Zoologisches Arteninventar

- **Annelida** (Gliederwürmer, Ringelwürmer) / **Clitellata** (Gürtelwürmer) / **Oligochaeta** (Wenigborster)
- **Arthropoda** (Gliederfüßer) / **Arachnida** (Spinnentiere) / **Araneae** (Spinnen, Webspinnen, Weberspinnen)
- **Arthropoda** (Gliederfüßer) / **Crustacea** (Krebse, Krebstiere) / **Amphipoda** (Flohkrebse) / **Niphargidae** / **Niphargus schellenbergi** (Schellenberg-Grundwasserkrebs)
- **Arthropoda** (Gliederfüßer) / **Crustacea** (Krebse, Krebstiere) / **Copepoda** (Ruderfußkrebse) / **Cyclopidae** (Hüpferlinge)
- **Arthropoda** (Gliederfüßer) / **Crustacea** (Krebse, Krebstiere) / **Copepoda** (Ruderfußkrebse) / **Harpacticoida sp.** (Raupenhüpferlinge)

- **Arthropoda** (Gliederfüßer) / **Insecta** (Insekten) / **Coleoptera** (Käfer) / **Scirtidae** (Jochkäfer, Sumpfkäfer)
- **Arthropoda** (Gliederfüßer) / **Insecta** (Insekten) / **Collembola** (Springschwänze)
- **Arthropoda** (Gliederfüßer) / **Insecta** (Insekten) / **Diptera** (Zweiflügler) / **Cecidomyiidae** (Gallmücken)
- **Arthropoda** (Gliederfüßer) / **Insecta** (Insekten) / **Diptera** (Zweiflügler) / **Chironomidae** (Schwarmmücken, Schwarzmücken, Zuckmücken)
- **Arthropoda** (Gliederfüßer) / **Insecta** (Insekten) / **Diptera** (Zweiflügler) / **Dixidae** (Doppeladermücken, Meniskusmücken, Tastermücken) / **Dixa sp.**
- **Arthropoda** (Gliederfüßer) / **Insecta** (Insekten) / **Diptera** (Zweiflügler) / **Mycetophilidae** (Pilzmücken)
- **Arthropoda** (Gliederfüßer) / **Insecta** (Insekten) / **Diptera** (Zweiflügler) / **Pediciidae** (Stelzmücken) / **Pedicia sp.**
- **Arthropoda** (Gliederfüßer) / **Insecta** (Insekten) / **Diptera** (Zweiflügler) / **Phoridae** (Buckelfliegen, Randnervfliegen, Rennfliegen)
- **Arthropoda** (Gliederfüßer) / **Insecta** (Insekten) / **Diptera** (Zweiflügler) / **Sphaeroceridae** (Dungfliegen)
- **Arthropoda** (Gliederfüßer) / **Insecta** (Insekten) / **Hymenoptera** (Hautflügler) / **Apocrita sp.** (Wespen)
- **Arthropoda** (Gliederfüßer) / **Insecta** (Insekten) / **Plecoptera** (Steinfliegen, Uferfliegen) / **Nemouridae**
- **Arthropoda** (Gliederfüßer) / **Insecta** (Insekten) / **Trichoptera** (Köcherfliegen)
- **Arthropoda** (Gliederfüßer) / **Insecta** (Insekten) / **Trichoptera** (Köcherfliegen) / **Beraeidae**
- **Arthropoda** (Gliederfüßer) / **Insecta** (Insekten) / **Trichoptera** (Köcherfliegen) / **Lepidostomatidae** / **Crunoecia irrorata** (Vierkant-Quellköcherfliege)
- **Arthropoda** (Gliederfüßer) / **Insecta** (Insekten) / **Trichoptera** (Köcherfliegen) / **Sericostomatidae** / **Sericostoma sp.**
- **Mollusca** (Weichtiere) / **Bivalvia** (Muscheln) / **Eulamellibranchiata** (Blattkiemer, Lamellenkiemer) / **Sphaeriidae** (Erbsenmuscheln, Kugelmuscheln) / **Pisidium sp.** (Erbsenmuschel)
- **Mollusca** (Weichtiere) / **Gastropoda** (Schnecken) / **Neotaenioglossa** / **Hydrobiidae** (Wasserdeckelschnecken) / **Bythinella compressa** (Rhön-Quellschnecke)

## 5425/Q-317 Brückenhutquelle 2

### Quellenkartierung im Biosphärenreservat Rhön – Standard-Datenbogen

Katasternummer	5425/Q-317			
Name der Quelle	<b>Brückenhutquelle 2</b>			
TK 1:25.000	5425 Kleinsassen			
Gauß-Krüger-Koordinaten	r 3565446	h 5600350	NN 625	
Gemarkung / Gemeinde	Dietges		Hilders	
Landkreis / Bundesland	Fulda		Hessen	
Naturraum	353.21	Milseburger Kuppenrhön		
Haupteinheit	353	Vorder- und Kuppenrhön (mit Landrücken)		
Haupteinheitengruppe	35	Osthessisches Bergland		
Schutz	Naturschutzgebiet/Naturpark/Biosphärenreservat			
Gefährdung der Quelle	Versauerung Fichtenbestand oberhalb des Quellbereichs.			
Maßnahmenvorschläge	Waldumbau			
Geologische Einheit / Kürzel / Petrographie / Stratigraphie	Lösslehm / qp,Löl / Lösslehm tonig bis feinsandig, Verwitterungsschutt / Pleistozän			
Quellentyp	Sickerquelle			
Luft-/Wassertemperatur pH-Wert / Leitfähigkeit	min	10,6 °C / 6,8 °C	pH-Wert: 6,4	125 µS/cm
	max	10,6 °C / 6,8 °C	pH-Wert: 6,4	125 µS/cm
Feuchtigkeitsgrad	ständig feucht			
Bodensubstrat in der Quelle	steinig sandig, lehmig			
Umgebungslage	Wald			
Bäume, Sträucher	Fichte, Holunder, Schwarz-Erle			
Pflanzenarten im direkten Quellbereich	Bitteres Schaumkraut, Echtes Springkraut, Farne, Gegenblättriges Milzkraut, Gräser, Hahnenfuß, Moose, Nelkenwurz, Waldsauerklee, Weidenröschen			
Bemerkungen zum Objekt				
Weitere Anmerkungen				

## 5425/Q-317 Brückenhutquelle 2

### Objektfoto



### Zoologisches Arteninventar

- **Annelida** (Gliederwürmer, Ringelwürmer) / **Clitellata** (Gürtelwürmer) / **Oligochaeta** (Wenigborster)
- **Arthropoda** (Gliederfüßer) / **Arachnida** (Spinnentiere) / **Acari** (Milben)
- **Arthropoda** (Gliederfüßer) / **Arachnida** (Spinnentiere) / **Acari** (Milben) / **Oribatida sp.** (Hornmilben)
- **Arthropoda** (Gliederfüßer) / **Crustacea** (Krebse, Krebstiere) / **Amphipoda** (Flohkrebse) / **Niphargidae** / **Niphargus schellenbergi** (Schellenberg-Grundwasserkrebs)
- **Arthropoda** (Gliederfüßer) / **Crustacea** (Krebse, Krebstiere) / **Copepoda** (Ruderfußkrebse) / **Cyclopidae** (Hüpfelinge)
- **Arthropoda** (Gliederfüßer) / **Crustacea** (Krebse, Krebstiere) / **Copepoda** (Ruderfußkrebse) / **Harpacticoida sp.** (Rauenhüpfelinge)



- **Arthropoda** (Gliederfüßer) / **Crustacea** (Krebse, Krebstiere) / **Isopoda** (Asseln) / **Ligiidae** / **Ligidium hypnorum** (Sumpffassel)
- **Arthropoda** (Gliederfüßer) / **Insecta** (Insekten) / **Collembola** (Springschwänze)
- **Arthropoda** (Gliederfüßer) / **Insecta** (Insekten) / **Diptera** (Zweiflügler)
- **Arthropoda** (Gliederfüßer) / **Insecta** (Insekten) / **Diptera** (Zweiflügler) / **Cecidomyiidae** (Gallmücken)
- **Arthropoda** (Gliederfüßer) / **Insecta** (Insekten) / **Diptera** (Zweiflügler) / **Ceratopogonidae** (Bartmücken, Gnitzen) / **Bezzia sp.**
- **Arthropoda** (Gliederfüßer) / **Insecta** (Insekten) / **Diptera** (Zweiflügler) / **Chironomidae** (Schwammücken, Schwarzmücken, Zuckmücken)
- **Arthropoda** (Gliederfüßer) / **Insecta** (Insekten) / **Diptera** (Zweiflügler) / **Drosophilidae** (Essigfliegen, Fruchtfliegen, Taufliegen)
- **Arthropoda** (Gliederfüßer) / **Insecta** (Insekten) / **Diptera** (Zweiflügler) / **Empididae** (Tanzfliegen) / **Clinocera sp.**
- **Arthropoda** (Gliederfüßer) / **Insecta** (Insekten) / **Diptera** (Zweiflügler) / **Limoniidae** (Stelzmücken, Sumpfmücken) / **Rhypholophus sp.**
- **Arthropoda** (Gliederfüßer) / **Insecta** (Insekten) / **Diptera** (Zweiflügler) / **Mycetophilidae** (Pilzmücken)
- **Arthropoda** (Gliederfüßer) / **Insecta** (Insekten) / **Diptera** (Zweiflügler) / **Phoridae** (Buckelfliegen, Randnervfliegen, Rennfliegen)
- **Arthropoda** (Gliederfüßer) / **Insecta** (Insekten) / **Diptera** (Zweiflügler) / **Sphaeroceridae** (Dungfliegen)
- **Arthropoda** (Gliederfüßer) / **Insecta** (Insekten) / **Hymenoptera** (Hautflügler) / **Formicidae** (Ameisen)
- **Mollusca** (Weichtiere) / **Gastropoda** (Schnecken) / **Stylommatophora** (Landlungenschnecken) / **Patulidae** (Schüsselschnecken) / **Discus rotundatus** (Gefleckte Schüsselschnecke)
- **Nemathelminthes** (Schlauchwürmer) / **Nematoda** (Fadenwürmer)
- **Vertebrata** (Wirbeltiere) / **Mammalia** (Säugetiere) / **Rodentia** (Nagetiere) / **Arvicolidae** (Wühlmäuse) / **Clethrionomys glareolus** (Rötelmaus)

## 5425/Q-318 Brückenhutquelle 3

### Quellenkartierung im Biosphärenreservat Rhön – Standard-Datenbogen

Katastrnummer	5425/Q-318			
Name der Quelle	<b>Brückenhutquelle 3</b>			
TK 1:25.000	5425 Kleinsassen			
Gauß-Krüger-Koordinaten	r 3565446	h 5600347	NN 625	
Gemarkung / Gemeinde	Dietges		Hilders	
Landkreis / Bundesland	Fulda		Hessen	
Naturraum	353.21	Milseburger Kuppenrhön		
Haupteinheit	353	Vorder- und Kuppenrhön (mit Landrücken)		
Haupteinheitengruppe	35	Osthessisches Bergland		
Schutz	Naturschutzgebiet/Naturpark/Biosphärenreservat			
Gefährdung der Quelle	Versauerung Fichtenbestand oberhalb des Quellbereichs.			
Maßnahmenvorschläge	Waldumbau			
Geologische Einheit / Kürzel / Petrographie / Stratigraphie	Lösslehm / qp,Löl / Lösslehm tonig bis feinsandig, Verwitterungsschutt / Pleistozän			
Quellentyp	Sickerquelle			
Luft-/Wassertemperatur pH-Wert / Leitfähigkeit	min	10,6 °C / 6,8 °C	pH-Wert: 5,9	119 µS/cm
	max	10,6 °C / 6,8 °C	pH-Wert: 5,9	119 µS/cm
Feuchtigkeitsgrad	ständig feucht			
Bodensubstrat in der Quelle	sandig, lehmig			
Umgebungslage	Wald			
Bäume, Sträucher	Eberesche			
Pflanzenarten im direkten Quellbereich	Farne, Flatter-Binse, Gegenblättriges Milzkraut, Gräser, Grünalgen, Hahnenfuß, Himbeere, Moose, Waldsauerklee, Weidenröschen			
Bemerkungen zum Objekt				
Weitere Anmerkungen				

## 5425/Q-318 Brückenhutquelle 3

### Objektfoto



### Zoologisches Arteninventar

- **Annelida** (Gliederwürmer, Ringelwürmer) / **Clitellata** (Gürtelwürmer) / **Oligochaeta** (Wenigborster)
- **Annelida** (Gliederwürmer, Ringelwürmer) / **Clitellata** (Gürtelwürmer) / **Oligochaeta** (Wenigborster) / **Lumbricidae** (Regenwürmer)
- **Arthropoda** (Gliederfüßer) / **Arachnida** (Spinnentiere) / **Araneae** (Spinnen, Webspinnen, Weberspinnen) / **Linyphiidae** (Zwerg- und Baldachinspinnen)
- **Arthropoda** (Gliederfüßer) / **Crustacea** (Krebse, Krebstiere) / **Copepoda** (Ruderfußkrebse) / **Harpacticoida sp.** (Raupenhüpferlinge)
- **Arthropoda** (Gliederfüßer) / **Crustacea** (Krebse, Krebstiere) / **Isopoda** (Asseln) / **Ligiidae** / **Ligidium hypnorum** (Sumpffassel)

- **Arthropoda** (Gliederfüßer) / **Crustacea** (Krebse, Krebstiere) / **Isopoda** (Asseln) / **Trichoniscidae** (Zwergasseln) / **Trichoniscus sp.**
- **Arthropoda** (Gliederfüßer) / **Insecta** (Insekten) / **Coleoptera** (Käfer) / **Carabidae** (Laufkäfer)
- **Arthropoda** (Gliederfüßer) / **Insecta** (Insekten) / **Coleoptera** (Käfer) / **Ptiliidae** (Haarflügler, Federflügler)
- **Arthropoda** (Gliederfüßer) / **Insecta** (Insekten) / **Coleoptera** (Käfer) / **Staphylinidae** (Kurzflügelkäfer, Kurzflügler, Raubkäfer, Raubkurzkäfer)
- **Arthropoda** (Gliederfüßer) / **Insecta** (Insekten) / **Collembola** (Springschwänze)
- **Arthropoda** (Gliederfüßer) / **Insecta** (Insekten) / **Diptera** (Zweiflügler)
- **Arthropoda** (Gliederfüßer) / **Insecta** (Insekten) / **Diptera** (Zweiflügler) / **Cecidomyiidae** (Gallmücken)
- **Arthropoda** (Gliederfüßer) / **Insecta** (Insekten) / **Diptera** (Zweiflügler) / **Chironomidae** (Schwarmmücken, Schwarzmücken, Zuckmücken)
- **Arthropoda** (Gliederfüßer) / **Insecta** (Insekten) / **Diptera** (Zweiflügler) / **Limoniidae** (Stelzmücken, Sumpfmücken) / **Rhypholophus sp.**
- **Arthropoda** (Gliederfüßer) / **Insecta** (Insekten) / **Trichoptera** (Köcherfliegen)
- **Mollusca** (Weichtiere) / **Bivalvia** (Muscheln) / **Eulamellibranchiata** (Blattkiemer, Lamellenkiemer) / **Sphaeriidae** (Erbsenmuscheln, Kugelmuscheln) / **Pisidium sp.** (Erbsenmuschel)
- **Mollusca** (Weichtiere) / **Gastropoda** (Schnecken) / **Stylommatophora** (Landlungenschnecken) / **Arionidae** (Wegschnecken)
- **Mollusca** (Weichtiere) / **Gastropoda** (Schnecken) / **Stylommatophora** (Landlungenschnecken) / **Oxychilidae** (Glanzschnecken) / **Nesovitrea hammonis** (Braune Streifenglanzschnecke)
- **Nemathelminthes** (Schlauchwürmer) / **Nematoda** (Fadenwürmer)

## 5425/Q-319 Brückenhutquelle 4

### Quellenkartierung im Biosphärenreservat Rhön – Standard-Datenbogen

Katastrnummer	5425/Q-319			
Name der Quelle	<b>Brückenhutquelle 4</b>			
TK 1:25.000	5425 Kleinsassen			
Gauß-Krüger-Koordinaten	r 3565450	h 5600349	NN 625	
Gemarkung / Gemeinde	Dietges		Hilders	
Landkreis / Bundesland	Fulda		Hessen	
Naturraum	353.21	Milseburger Kuppenrhön		
Haupteinheit	353	Vorder- und Kuppenrhön (mit Landrücken)		
Haupteinheitengruppe	35	Osthessisches Bergland		
Schutz	Naturschutzgebiet/Naturpark/Biosphärenreservat			
Gefährdung der Quelle	Versauerung Fichtenbestand oberhalb des Quellbereichs.			
Maßnahmenvorschläge	Waldumbau			
Geologische Einheit / Kürzel / Petrographie / Stratigraphie	Lösslehm / qp,Löl / Lösslehm tonig bis feinsandig, Verwitterungsschutt / Pleistozän			
Quellentyp	Sickerquelle			
Luft-/Wassertemperatur pH-Wert / Leitfähigkeit	min	10,6 °C / 6,7 °C	pH-Wert: 6,2	119 µS/cm
	max	10,6 °C / 6,7 °C	pH-Wert: 6,2	119 µS/cm
Feuchtigkeitsgrad	ständig fließend			
Bodensubstrat in der Quelle	sandig, lehmig			
Umgebungslage	Wald			
Bäume, Sträucher	Eberesche, Schwarz-Erle			
Pflanzenarten im direkten Quellbereich	Brombeere, Farne, Gegenblättriges Milzkraut, Gräser, Himbeere, Moose, Waldsauerklee			
Bemerkungen zum Objekt				
Weitere Anmerkungen				

## 5425/Q-319 Brückenhutquelle 4

### Objektfoto



### Zoologisches Arteninventar

- **Annelida** (Gliederwürmer, Ringelwürmer) / **Clitellata** (Gürtelwürmer) / **Oligochaeta** (Wenigborster)
- **Arthropoda** (Gliederfüßer) / **Arachnida** (Spinnentiere) / **Acari** (Milben) / **Oribatida sp.** (Hornmilben)
- **Arthropoda** (Gliederfüßer) / **Arachnida** (Spinnentiere) / **Araneae** (Spinnen, Webspinnen, Weberspinnen) / **Linyphiidae** (Zwerg- und Baldachinspinnen)
- **Arthropoda** (Gliederfüßer) / **Crustacea** (Krebse, Krebstiere) / **Amphipoda** (Flohkrebse) / **Niphargidae** / **Niphargus schellenbergi** (Schellenberg-Grundwasserkrebs)
- **Arthropoda** (Gliederfüßer) / **Crustacea** (Krebse, Krebstiere) / **Copepoda** (Ruderfußkrebse) / **Cyclopidae** (Hüpfelinge)

- **Arthropoda** (Gliederfüßer) / **Crustacea** (Krebse, Krebstiere) / **Copepoda** (Ruderfußkrebse) / **Harpacticoida sp.** (Raupenhüpferlinge)
- **Arthropoda** (Gliederfüßer) / **Crustacea** (Krebse, Krebstiere) / **Isopoda** (Asseln) / **Ligiidae** / **Ligidium hypnorum** (Sumpffassel)
- **Arthropoda** (Gliederfüßer) / **Crustacea** (Krebse, Krebstiere) / **Isopoda** (Asseln) / **Trichoniscidae** (Zwergasseln) / **Trichoniscus sp.**
- **Arthropoda** (Gliederfüßer) / **Insecta** (Insekten) / **Coleoptera** (Käfer) / **Hydrophilidae** (Wasserfreunde, Wasserkäfer) / **Anacaena sp.**
- **Arthropoda** (Gliederfüßer) / **Insecta** (Insekten) / **Coleoptera** (Käfer) / **Staphylinidae** (Kurzflügelkäfer, Kurzflügler, Raubkäfer, Raubkurzkäfer)
- **Arthropoda** (Gliederfüßer) / **Insecta** (Insekten) / **Collembola** (Springschwänze)
- **Arthropoda** (Gliederfüßer) / **Insecta** (Insekten) / **Diptera** (Zweiflügler) / **Chironomidae** (Schwarmmücken, Schwarzmücken, Zuckmücken)
- **Arthropoda** (Gliederfüßer) / **Insecta** (Insekten) / **Diptera** (Zweiflügler) / **Dixidae** (Doppeladernmücken, Meniskusmücken, Tastermücken) / **Dixa sp.**
- **Arthropoda** (Gliederfüßer) / **Insecta** (Insekten) / **Diptera** (Zweiflügler) / **Empididae** (Tanzfliegen) / **Clinocera sp.**
- **Arthropoda** (Gliederfüßer) / **Insecta** (Insekten) / **Diptera** (Zweiflügler) / **Sphaeroceridae** (Dungfliegen)
- **Arthropoda** (Gliederfüßer) / **Insecta** (Insekten) / **Diptera** (Zweiflügler) / **Tipulidae** (Erdschnaken, Pferdeschnaken, Schnaken)
- **Arthropoda** (Gliederfüßer) / **Insecta** (Insekten) / **Homoptera** (Gleichflügler, Pflanzensauger) / **Auchenorrhyncha sp.** (Zikaden)
- **Arthropoda** (Gliederfüßer) / **Insecta** (Insekten) / **Hymenoptera** (Hautflügler) / **Apocrita sp.** (Wespen)
- **Arthropoda** (Gliederfüßer) / **Insecta** (Insekten) / **Trichoptera** (Köcherfliegen)
- **Arthropoda** (Gliederfüßer) / **Insecta** (Insekten) / **Trichoptera** (Köcherfliegen) / **Beraeidae**
- **Arthropoda** (Gliederfüßer) / **Insecta** (Insekten) / **Trichoptera** (Köcherfliegen) / **Sericostomatidae** / **Sericostoma sp.**
- **Arthropoda** (Gliederfüßer) / **Myriapoda** (Tausendfüßer, Tausendfüßler, Vielfüßer) / **Diplopoda** (Doppelfüßer, Doppelfüßler) / **Julidae** (Schnurfüßer)
- **Mollusca** (Weichtiere) / **Bivalvia** (Muscheln) / **Eulamellibranchiata** (Blattkiemer, Lamellenkiemer) / **Sphaeriidae** (Erbsenmuscheln, Kugelmuscheln) / **Pisidium sp.** (Erbsenmuschel)
- **Mollusca** (Weichtiere) / **Gastropoda** (Schnecken) / **Neotaenioglossa** / **Hydrobiidae** (Wasserdeckelschnecken) / **Bythinella compressa** (Rhön-Quellschnecke)
- **Nemathelminthes** (Schlauchwürmer) / **Nematoda** (Fadenwürmer)

## 5425/Q-320 Brückenhutquelle 5

### Quellenkartierung im Biosphärenreservat Rhön – Standard-Datenbogen

Katasternummer	5425/Q-320			
Name der Quelle	<b>Brückenhutquelle 5</b>			
TK 1:25.000	5425 Kleinsassen			
Gauß-Krüger-Koordinaten	r 3565452	h 5600356	NN 626	
Gemarkung / Gemeinde	Dietges		Hilders	
Landkreis / Bundesland	Fulda		Hessen	
Naturraum	353.21	Milseburger Kuppenrhön		
Haupteinheit	353	Vorder- und Kuppenrhön (mit Landrücken)		
Haupteinheitengruppe	35	Osthessisches Bergland		
Schutz	Naturschutzgebiet/Naturpark/Biosphärenreservat			
Gefährdung der Quelle	Versauerung Fichtenbestand oberhalb des Quellbereichs.			
Maßnahmenvorschläge	Waldumbau			
Geologische Einheit / Kürzel / Petrographie / Stratigraphie	Lösslehm / qp,Löl / Lösslehm tonig bis feinsandig, Verwitterungsschutt / Pleistozän			
Quellentyp	Sickerquelle			
Luft-/Wassertemperatur pH-Wert / Leitfähigkeit	min	10,6 °C / 7 °C	pH-Wert: 6,3	127 µS/cm
	max	10,6 °C / 7 °C	pH-Wert: 6,3	127 µS/cm
Feuchtigkeitsgrad	ständig feucht			
Bodensubstrat in der Quelle	sandig, lehmig			
Umgebungslage	Waldrand			
Bäume, Sträucher	Eberesche, Fichte, Schwarz-Erle			
Pflanzenarten im direkten Quellbereich	Bitteres Schaumkraut, Echtes Springkraut, Farne, Gegenblättriges Milzkraut, Gräser, Hahnenfuß, Moose			
Bemerkungen zum Objekt				
Weitere Anmerkungen				



## 5425/Q-320 Brückenhutquelle 5

### Objektfoto



### Zoologisches Arteninventar

- **Annelida** (Gliederwürmer, Ringelwürmer) / **Clitellata** (Gürtelwürmer) / **Oligochaeta** (Wenigborster)
- **Arthropoda** (Gliederfüßer) / **Arachnida** (Spinnentiere) / **Acari** (Milben)
- **Arthropoda** (Gliederfüßer) / **Arachnida** (Spinnentiere) / **Acari** (Milben) / **Oribatida sp.** (Hornmilben)
- **Arthropoda** (Gliederfüßer) / **Arachnida** (Spinnentiere) / **Araneae** (Spinnen, Webspinnen, Weberspinnen)
- **Arthropoda** (Gliederfüßer) / **Crustacea** (Krebse, Krebstiere) / **Amphipoda** (Flohkrebse) / **Niphargidae** / **Niphargus schellenbergi** (Schellenberg-Grundwasserkrebs)
- **Arthropoda** (Gliederfüßer) / **Crustacea** (Krebse, Krebstiere) / **Copepoda** (Ruderfußkrebse) / **Cyclopidae** (Hüpfertlinge)

- **Arthropoda** (Gliederfüßer) / **Crustacea** (Krebse, Krebstiere) / **Copepoda** (Ruderfußkrebse) / **Harpacticoida sp.** (Raupenhüpferlinge)
- **Arthropoda** (Gliederfüßer) / **Crustacea** (Krebse, Krebstiere) / **Isopoda** (Asseln)
- **Arthropoda** (Gliederfüßer) / **Crustacea** (Krebse, Krebstiere) / **Isopoda** (Asseln) / **Ligiidae** / **Ligidium hypnorum** (Sumpffassel)
- **Arthropoda** (Gliederfüßer) / **Crustacea** (Krebse, Krebstiere) / **Isopoda** (Asseln) / **Trichoniscidae** (Zwergasseln) / **Trichoniscus sp.**
- **Arthropoda** (Gliederfüßer) / **Insecta** (Insekten) / **Coleoptera** (Käfer)
- **Arthropoda** (Gliederfüßer) / **Insecta** (Insekten) / **Coleoptera** (Käfer) / **Carabidae** (Laufkäfer)
- **Arthropoda** (Gliederfüßer) / **Insecta** (Insekten) / **Collembola** (Springschwänze)
- **Arthropoda** (Gliederfüßer) / **Insecta** (Insekten) / **Diptera** (Zweiflügler)
- **Arthropoda** (Gliederfüßer) / **Insecta** (Insekten) / **Diptera** (Zweiflügler) / **Agromyzidae** (Minierfliegen)
- **Arthropoda** (Gliederfüßer) / **Insecta** (Insekten) / **Diptera** (Zweiflügler) / **Cecidomyiidae** (Gallmücken)
- **Arthropoda** (Gliederfüßer) / **Insecta** (Insekten) / **Diptera** (Zweiflügler) / **Chironomidae** (Schwarmmücken, Schwarzmücken, Zuckmücken)
- **Arthropoda** (Gliederfüßer) / **Insecta** (Insekten) / **Diptera** (Zweiflügler) / **Empididae** (Tanzfliegen) / **Clinocera sp.**
- **Arthropoda** (Gliederfüßer) / **Insecta** (Insekten) / **Diptera** (Zweiflügler) / **Ephydriidae** (Salzfliegen, Salzseefliegen, Sumpffliegen)
- **Arthropoda** (Gliederfüßer) / **Insecta** (Insekten) / **Diptera** (Zweiflügler) / **Sciaridae** (Trauermücken)
- **Arthropoda** (Gliederfüßer) / **Insecta** (Insekten) / **Homoptera** (Gleichflügler, Pflanzensauger) / **Psylloidea sp.** (Blattflöhe)
- **Arthropoda** (Gliederfüßer) / **Insecta** (Insekten) / **Trichoptera** (Köcherfliegen)
- **Arthropoda** (Gliederfüßer) / **Insecta** (Insekten) / **Trichoptera** (Köcherfliegen) / **Beraeidae**
- **Mollusca** (Weichtiere) / **Bivalvia** (Muscheln) / **Eulamellibranchiata** (Blattkiemer, Lamellenkiemer) / **Sphaeriidae** (Erbsenmuscheln, Kugelmuscheln) / **Pisidium sp.** (Erbsenmuschel)
- **Mollusca** (Weichtiere) / **Gastropoda** (Schnecken) / **Stylommatophora** (Landlungenschnecken) / **Patulidae** (Schüsselschnecken) / **Discus rotundatus** (Gefleckte Schüsselschnecke)
- **Nemathelminthes** (Schlauchwürmer) / **Nematoda** (Fadenwürmer)

## 5425/Q-321 Brückenhutquelle 6

### Quellenkartierung im Biosphärenreservat Rhön – Standard-Datenbogen

Katasternummer	5425/Q-321			
Name der Quelle	<b>Brückenhutquelle 6</b>			
TK 1:25.000	5425 Kleinsassen			
Gauß-Krüger-Koordinaten	r 3565455	h 5600358	NN 626	
Gemarkung / Gemeinde	Dietges		Hilders	
Landkreis / Bundesland	Fulda		Hessen	
Naturraum	353.21	Milseburger Kuppenrhön		
Haupteinheit	353	Vorder- und Kuppenrhön (mit Landrücken)		
Haupteinheitengruppe	35	Osthessisches Bergland		
Schutz	Naturschutzgebiet/Naturpark/Biosphärenreservat			
Gefährdung der Quelle	Versauerung Fichtenbestand oberhalb des Quellbereichs.			
Maßnahmenvorschläge	Waldumbau			
Geologische Einheit / Kürzel / Petrographie / Stratigraphie	Lösslehm / qp,Löl / Lösslehm tonig bis feinsandig, Verwitterungsschutt / Pleistozän			
Quellentyp	Sickerquelle			
Luft-/Wassertemperatur pH-Wert / Leitfähigkeit	min	10,6 °C / 6,3 °C	pH-Wert: 6,5	128 µS/cm
	max	10,6 °C / 6,3 °C	pH-Wert: 6,5	128 µS/cm
Feuchtigkeitsgrad	ständig fließend			
Bodensubstrat in der Quelle	sandig, lehmig			
Umgebungslage	Waldrand			
Bäume, Sträucher	Eberesche, Fichte, Schwarz-Erle			
Pflanzenarten im direkten Quellbereich	Bitteres Schaumkraut, Brennnessel, Echtes Springkraut, Farne, Gegenblättriges Milzkraut, Gräser, Hahnenfuß, Moose, Waldsauerklee			
Bemerkungen zum Objekt				
Weitere Anmerkungen				

## 5425/Q-321 Brückenhutquelle 6

### Objektfoto



### Zoologisches Arteninventar

- **Annelida** (Gliederwürmer, Ringelwürmer) / **Clitellata** (Gürtelwürmer) / **Oligochaeta** (Wenigborster)
- **Arthropoda** (Gliederfüßer) / **Arachnida** (Spinnentiere) / **Acari** (Milben) / **Hydrachnellae** (Süßwassermilben)
- **Arthropoda** (Gliederfüßer) / **Arachnida** (Spinnentiere) / **Acari** (Milben) / **Phthiracaridae** (Hornmilben)
- **Arthropoda** (Gliederfüßer) / **Crustacea** (Krebse, Krebstiere) / **Amphipoda** (Flohkrebse) / **Niphargidae** / **Niphargus schellenbergi** (Schellenberg-Grundwasserkrebs)
- **Arthropoda** (Gliederfüßer) / **Crustacea** (Krebse, Krebstiere) / **Copepoda** (Ruderfußkrebse) / **Cyclopidae** (Hüpfertlinge)
- **Arthropoda** (Gliederfüßer) / **Crustacea** (Krebse, Krebstiere) / **Copepoda** (Ruderfußkrebse) / **Harpacticoida sp.** (Raupenhüpfertlinge)
- **Arthropoda** (Gliederfüßer) / **Insecta** (Insekten) / **Coleoptera** (Käfer) / **Scirtidae** (Jochkäfer, Sumpfkäfer)
- **Arthropoda** (Gliederfüßer) / **Insecta** (Insekten) / **Diptera** (Zweiflügler)
- **Arthropoda** (Gliederfüßer) / **Insecta** (Insekten) / **Diptera** (Zweiflügler) / **Chironomidae** (Schwammücken, Schwarzmücken, Zuckmücken)
- **Arthropoda** (Gliederfüßer) / **Insecta** (Insekten) / **Diptera** (Zweiflügler) / **Dolichopodidae** (Langbeinfliegen)

- **Arthropoda** (Gliederfüßer) / **Insecta** (Insekten) / **Diptera** (Zweiflügler) / **Empididae** (Tanzfliegen) / ***Clinocera sp.***
- **Arthropoda** (Gliederfüßer) / **Insecta** (Insekten) / **Diptera** (Zweiflügler) / **Sphaeroceridae** (Dungfliegen)
- **Arthropoda** (Gliederfüßer) / **Insecta** (Insekten) / **Trichoptera** (Köcherfliegen)
- **Arthropoda** (Gliederfüßer) / **Insecta** (Insekten) / **Trichoptera** (Köcherfliegen) / **Lepidostomatidae** / ***Crunoecia irrorata*** (Vierkant-Quellköcherfliege)
- **Arthropoda** (Gliederfüßer) / **Insecta** (Insekten) / **Trichoptera** (Köcherfliegen) / **Sericostomatidae** / ***Sericostoma sp.***
- **Mollusca** (Weichtiere) / **Gastropoda** (Schnecken) / **Stylommatophora** (Landlungenschnecken) / **Patulidae** (Schüsselschnecken) / ***Discus rotundatus*** (Gefleckte Schüsselschnecke)
- **Nemathelminthes** (Schlauchwürmer) / **Nematoda** (Fadenwürmer)

## 5425/Q-322 Brückenhutquelle 7

### Quellenkartierung im Biosphärenreservat Rhön – Standard-Datenbogen

Katasternummer	5425/Q-322			
Name der Quelle	<b>Brückenhutquelle 7</b>			
TK 1:25.000	5425 Kleinsassen			
Gauß-Krüger-Koordinaten	r 3565468	h 5600361	NN 624	
Gemarkung / Gemeinde	Dietges		Hilders	
Landkreis / Bundesland	Fulda		Hessen	
Naturraum	353.21	Milseburger Kuppenrhön		
Haupteinheit	353	Vorder- und Kuppenrhön (mit Landrücken)		
Haupteinheitengruppe	35	Osthessisches Bergland		
Schutz	Naturschutzgebiet/Naturpark/Biosphärenreservat			
Gefährdung der Quelle	Eutrophierung Viehweide oberhalb.			
Maßnahmenvorschläge	Extensive Beweidung			
Geologische Einheit / Kürzel / Petrographie / Stratigraphie	Lösslehm / qp,Löl / Lösslehm tonig bis feinsandig, Verwitterungsschutt / Pleistozän			
Quellentyp	Sickerquelle			
Luft-/Wassertemperatur pH-Wert / Leitfähigkeit	min	10,6 °C / 7,3 °C	pH-Wert: 5,9	114 µS/cm
	max	10,6 °C / 7,3 °C	pH-Wert: 5,9	114 µS/cm
Feuchtigkeitsgrad	fällt zeitweise trocken			
Bodensubstrat in der Quelle	sandig, lehmig			
Umgebungslage	Wiesengelände			
Bäume, Sträucher	Schwarz-Erle			
Pflanzenarten im direkten Quellbereich	Buschwindröschen, Farne, Gräser, Himbeere, Moose			
Bemerkungen zum Objekt				
Weitere Anmerkungen				

## 5425/Q-322 Brückenhutquelle 7

### Objektfoto



### Zoologisches Arteninventar

- **Annelida** (Gliederwürmer, Ringelwürmer) / **Clitellata** (Gürtelwürmer) / **Oligochaeta** (Wenigborster)
- **Arthropoda** (Gliederfüßer) / **Arachnida** (Spinnentiere) / **Acari** (Milben)
- **Arthropoda** (Gliederfüßer) / **Arachnida** (Spinnentiere) / **Acari** (Milben) / **Halacaridae** (Meeresmilben)
- **Arthropoda** (Gliederfüßer) / **Arachnida** (Spinnentiere) / **Araneae** (Spinnen, Webspinnen, Weberspinnen) / **Lycosidae** (Wolfspinnen)
- **Arthropoda** (Gliederfüßer) / **Crustacea** (Krebse, Krebstiere) / **Copepoda** (Ruderfußkrebse) / **Cyclopidae** (Hüpfelinge)
- **Arthropoda** (Gliederfüßer) / **Crustacea** (Krebse, Krebstiere) / **Copepoda** (Ruderfußkrebse) / **Harpacticoida sp.** (Rauenhüpfelinge)

- **Arthropoda** (Gliederfüßer) / **Crustacea** (Krebse, Krebstiere) / **Ostracoda** (Muschelkrebse)
- **Arthropoda** (Gliederfüßer) / **Insecta** (Insekten) / **Coleoptera** (Käfer) / **Curculionidae** (Rüsselkäfer, Rüssler)
- **Arthropoda** (Gliederfüßer) / **Insecta** (Insekten) / **Collembola** (Springschwänze)
- **Arthropoda** (Gliederfüßer) / **Insecta** (Insekten) / **Diptera** (Zweiflügler)
- **Arthropoda** (Gliederfüßer) / **Insecta** (Insekten) / **Diptera** (Zweiflügler) / **Cecidomyiidae** (Gallmücken)
- **Arthropoda** (Gliederfüßer) / **Insecta** (Insekten) / **Diptera** (Zweiflügler) / **Chironomidae** (Schwarmmücken, Schwarzmücken, Zuckmücken)
- **Arthropoda** (Gliederfüßer) / **Insecta** (Insekten) / **Diptera** (Zweiflügler) / **Ephydriidae** (Salzfliegen, Salzseefliegen, Sumpffliegen)
- **Arthropoda** (Gliederfüßer) / **Insecta** (Insekten) / **Diptera** (Zweiflügler) / **Sciaridae** (Trauermücken)
- **Arthropoda** (Gliederfüßer) / **Insecta** (Insekten) / **Diptera** (Zweiflügler) / **Sphaeroceridae** (Dungfliegen)
- **Nemathelminthes** (Schlauchwürmer) / **Nematoda** (Fadenwürmer)



## 5425/Q-323 Brückenhutquelle 8

### Quellenkartierung im Biosphärenreservat Rhön – Standard-Datenbogen

Katasternummer	5425/Q-323			
Name der Quelle	<b>Brückenhutquelle 8</b>			
TK 1:25.000	5425 Kleinsassen			
Gauß-Krüger-Koordinaten	r 3565460	h 5600337	NN 622	
Gemarkung / Gemeinde	Dietges		Hilders	
Landkreis / Bundesland	Fulda		Hessen	
Naturraum	353.21	Milseburger Kuppenrhön		
Haupteinheit	353	Vorder- und Kuppenrhön (mit Landrücken)		
Haupteinheitengruppe	35	Osthessisches Bergland		
Schutz	Naturschutzgebiet/Naturpark/Biosphärenreservat			
Gefährdung der Quelle	Forst-/Fahrweg/Straße Versauerung Fichtenbestand oberhalb des Quellbereichs.			
Maßnahmenvorschläge	Waldumbau			
Geologische Einheit / Kürzel / Petrographie / Stratigraphie	Lösslehm / qp,Löl / Lösslehm tonig bis feinsandig, Verwitterungsschutt / Pleistozän			
Quellentyp	Sickerquelle			
Luft-/Wassertemperatur pH-Wert / Leitfähigkeit	min	10,6 °C / 6,7 °C	pH-Wert: 6,2	112 µS/cm
	max	10,6 °C / 6,7 °C	pH-Wert: 6,2	112 µS/cm
Feuchtigkeitsgrad	fällt zeitweise trocken			
Bodensubstrat in der Quelle	sandig, lehmig			
Umgebungslage	Waldrand			
Bäume, Sträucher	Eberesche, Schwarz-Erle, Traubenkirsche			
Pflanzenarten im direkten Quellbereich	Brennnessel, Farne, Gegenblättriges Milzkraut, Gräser, Himbeere, Moose, Nelkenwurz, Wald-Ziest, Waldsauerklee			
Bemerkungen zum Objekt				
Weitere Anmerkungen				

## 5425/Q-323 Brückenhutquelle 8

### Objektfoto



### Zoologisches Arteninventar

- **Annelida** (Gliederwürmer, Ringelwürmer) / **Clitellata** (Gürtelwürmer) / **Oligochaeta** (Wenigborster)
- **Arthropoda** (Gliederfüßer) / **Arachnida** (Spinnentiere) / **Acari** (Milben)
- **Arthropoda** (Gliederfüßer) / **Arachnida** (Spinnentiere) / **Araneae** (Spinnen, Webspinnen, Weberspinnen) / **Linyphiidae** (Zwerg- und Baldachinspinnen)
- **Arthropoda** (Gliederfüßer) / **Crustacea** (Krebse, Krebstiere) / **Copepoda** (Ruderfußkrebse) / **Cyclopidae** (Hüpfertlinge)
- **Arthropoda** (Gliederfüßer) / **Insecta** (Insekten) / **Coleoptera** (Käfer) / **Carabidae** (Laufkäfer)
- **Arthropoda** (Gliederfüßer) / **Insecta** (Insekten) / **Collembola** (Springschwänze)
- **Arthropoda** (Gliederfüßer) / **Insecta** (Insekten) / **Diptera** (Zweiflügler)

- **Arthropoda** (Gliederfüßer) / **Insecta** (Insekten) / **Diptera** (Zweiflügler) / **Ceratopogonidae** (Bartmücken, Gnitzen) / **Bezzia sp.**
- **Arthropoda** (Gliederfüßer) / **Insecta** (Insekten) / **Diptera** (Zweiflügler) / **Chironomidae** (Schwarmmücken, Schwarzmücken, Zuckmücken)
- **Arthropoda** (Gliederfüßer) / **Insecta** (Insekten) / **Diptera** (Zweiflügler) / **Dixidae** (Doppeladermücken, Meniskusmücken, Tastermücken) / **Dixa sp.**
- **Arthropoda** (Gliederfüßer) / **Insecta** (Insekten) / **Diptera** (Zweiflügler) / **Dolichopodidae** (Langbeinfliegen)
- **Arthropoda** (Gliederfüßer) / **Insecta** (Insekten) / **Diptera** (Zweiflügler) / **Ephydriidae** (Salzfliegen, Salzseefliegen, Sumpffliegen)
- **Arthropoda** (Gliederfüßer) / **Insecta** (Insekten) / **Diptera** (Zweiflügler) / **Psychodidae** (Schmetterlingsmücken)
- **Arthropoda** (Gliederfüßer) / **Insecta** (Insekten) / **Diptera** (Zweiflügler) / **Sciaridae** (Trauermücken)
- **Mollusca** (Weichtiere) / **Gastropoda** (Schnecken) / **Neotaenioglossa** / **Hydrobiidae** (Wasserdeckelschnecken) / **Bythinella compressa** (Rhön-Quellschnecke)
- **Mollusca** (Weichtiere) / **Gastropoda** (Schnecken) / **Stylommatophora** (Landlungenschnecken) / **Oxychilidae** (Glanzschnecken) / **Nesovitrea hammonis** (Braune Streifenglanzschnecke)
- **Nemathelminthes** (Schlauchwürmer) / **Nematoda** (Fadenwürmer)
- **Plathelminthes** (Plattwürmer) / **Turbellaria** (Strudelwürmer)

## 5425/Q-324 Brückenhutquelle 9

### Quellenkartierung im Biosphärenreservat Rhön – Standard-Datenbogen

Katasternummer	5425/Q-324			
Name der Quelle	<b>Brückenhutquelle 9</b>			
TK 1:25.000	5425 Kleinsassen			
Gauß-Krüger-Koordinaten	r 3565488	h 5600328	NN 617	
Gemarkung / Gemeinde	Dietges		Hilders	
Landkreis / Bundesland	Fulda		Hessen	
Naturraum	353.21	Milseburger Kuppenrhön		
Haupteinheit	353	Vorder- und Kuppenrhön (mit Landrücken)		
Haupteinheitengruppe	35	Osthessisches Bergland		
Schutz	Naturschutzgebiet/Naturpark/Biosphärenreservat			
Gefährdung der Quelle	Forst-/Fahrweg/Straße			
Maßnahmenvorschläge				
Geologische Einheit / Kürzel / Petrographie / Stratigraphie	Lösslehm / qp,Löl / Lösslehm tonig bis feinsandig, Verwitterungsschutt / Pleistozän			
Quellentyp	Sickerquelle			
Luft-/Wassertemperatur pH-Wert / Leitfähigkeit	min	10,8 °C / 7,2 °C	pH-Wert: 5,1	114 µS/cm
	max	10,8 °C / 7,2 °C	pH-Wert: 5,1	114 µS/cm
Feuchtigkeitsgrad	fällt zeitweise trocken			
Bodensubstrat in der Quelle	sandig, lehmig			
Umgebungslage	Waldrand			
Bäume, Sträucher	Eberesche, Schwarz-Erle, Traubenkirsche			
Pflanzenarten im direkten Quellbereich	Farne, Flatter-Binse, Gräser, Laubmoos, Moose, Waldsauerklee			
Bemerkungen zum Objekt				
Weitere Anmerkungen				

## 5425/Q-324 Brückenhutquelle 9

### Objektfoto



### Zoologisches Arteninventar

- **Annelida** (Gliederwürmer, Ringelwürmer) / **Clitellata** (Gürtelwürmer) / **Oligochaeta** (Wenigborster)
- **Arthropoda** (Gliederfüßer) / **Arachnida** (Spinnentiere) / **Acari** (Milben)
- **Arthropoda** (Gliederfüßer) / **Arachnida** (Spinnentiere) / **Acari** (Milben) / **Phthiracaridae** (Hornmilben)
- **Arthropoda** (Gliederfüßer) / **Crustacea** (Krebse, Krebstiere) / **Copepoda** (Ruderfußkrebse) / **Cyclopidae** (Hüpfertlinge)
- **Arthropoda** (Gliederfüßer) / **Crustacea** (Krebse, Krebstiere) / **Copepoda** (Ruderfußkrebse) / **Harpacticoida sp.** (Raupenhüpfertlinge)
- **Arthropoda** (Gliederfüßer) / **Insecta** (Insekten) / **Coleoptera** (Käfer) / **Hydrophilidae** (Wasserfreunde, Wasserkäfer) / **Hydrobius fuscipes** (Braunfüßiger Teichkäfer)

- **Arthropoda** (Gliederfüßer) / **Insecta** (Insekten) / **Collembola** (Springschwänze)
- **Arthropoda** (Gliederfüßer) / **Insecta** (Insekten) / **Diptera** (Zweiflügler) / **Chironomidae** (Schwarmmücken, Schwarzmücken, Zuckmücken)
- **Arthropoda** (Gliederfüßer) / **Insecta** (Insekten) / **Diptera** (Zweiflügler) / **Empididae** (Tanzfliegen) / ***Clinocera sp.***
- **Arthropoda** (Gliederfüßer) / **Insecta** (Insekten) / **Diptera** (Zweiflügler) / **Ephydriidae** (Salzfliegen, Salzseefliegen, Sumpffliegen)
- **Arthropoda** (Gliederfüßer) / **Insecta** (Insekten) / **Diptera** (Zweiflügler) / **Sphaeroceridae** (Dungfliegen)

## 5425/Q-325 Brückenhutquelle 10

### Quellenkartierung im Biosphärenreservat Rhön – Standard-Datenbogen

Katastrnummer	5425/Q-325			
Name der Quelle	<b>Brückenhutquelle 10</b>			
TK 1:25.000	5425 Kleinsassen			
Gauß-Krüger-Koordinaten	r 3565502	h 5600330	NN 616	
Gemarkung / Gemeinde	Dietges		Hilders	
Landkreis / Bundesland	Fulda		Hessen	
Naturraum	353.21	Milseburger Kuppenrhön		
Haupteinheit	353	Vorder- und Kuppenrhön (mit Landrücken)		
Haupteinheitengruppe	35	Osthessisches Bergland		
Schutz	Naturschutzgebiet/Naturpark/Biosphärenreservat			
Gefährdung der Quelle	Forst-/Fahrweg/Straße			
Maßnahmenvorschläge				
Geologische Einheit / Kürzel / Petrographie / Stratigraphie	Lösslehm / qp,Löl / Lösslehm tonig bis feinsandig, Verwitterungsschutt / Pleistozän			
Quellentyp	Sickerquelle			
Luft-/Wassertemperatur pH-Wert / Leitfähigkeit	min	10,8 °C / 7,9 °C	pH-Wert: 5,1	125 µS/cm
	max	10,8 °C / 7,9 °C	pH-Wert: 5,1	125 µS/cm
Feuchtigkeitsgrad	fällt zeitweise trocken			
Bodensubstrat in der Quelle	sandig, lehmig			
Umgebungslage	Waldrand			
Bäume, Sträucher	Eberesche, Schwarz-Erle			
Pflanzenarten im direkten Quellbereich	Farne, Flatter-Binse, Gräser, Grünalgen, Moose, Waldsauerklee			
Bemerkungen zum Objekt				
Weitere Anmerkungen				

## 5425/Q-325 Brückenhutquelle 10

### Objektfoto



### Zoologisches Arteninventar

- **Annelida** (Gliederwürmer, Ringelwürmer) / **Clitellata** (Gürtelwürmer) / **Oligochaeta** (Wenigborster)
- **Arthropoda** (Gliederfüßer) / **Arachnida** (Spinnentiere) / **Acari** (Milben)
- **Arthropoda** (Gliederfüßer) / **Crustacea** (Krebse, Krebstiere) / **Copepoda** (Ruderfußkrebse) / **Cyclopidae** (Hüpfertlinge)
- **Arthropoda** (Gliederfüßer) / **Crustacea** (Krebse, Krebstiere) / **Copepoda** (Ruderfußkrebse) / **Harpacticoida sp.** (Raupenhüpfertlinge)
- **Arthropoda** (Gliederfüßer) / **Crustacea** (Krebse, Krebstiere) / **Isopoda** (Asseln) / **Ligiidae** / **Ligidium hypnorum** (Sumpffassel)
- **Arthropoda** (Gliederfüßer) / **Insecta** (Insekten) / **Collembola** (Springschwänze)



- **Arthropoda** (Gliederfüßer) / **Insecta** (Insekten) / **Diptera** (Zweiflügler) / **Anisopodidae** (Fenstermücken, Pfriemenmücken, Pfriemfliegen)
- **Arthropoda** (Gliederfüßer) / **Insecta** (Insekten) / **Diptera** (Zweiflügler) / **Chironomidae** (Schwarmmücken, Schwarzmücken, Zuckmücken)
- **Arthropoda** (Gliederfüßer) / **Insecta** (Insekten) / **Diptera** (Zweiflügler) / **Mycetophilidae** (Pilzmücken)
- **Arthropoda** (Gliederfüßer) / **Insecta** (Insekten) / **Homoptera** (Gleichflügler, Pflanzensauger) / **Auchenorrhyncha sp.** (Zikaden)
- **Nemathelminthes** (Schlauchwürmer) / **Nematoda** (Fadenwürmer)

## 5425/Q-326 Brückenhutquelle 11

### Quellenkartierung im Biosphärenreservat Rhön – Standard-Datenbogen

Katastrnummer	5425/Q-326			
Name der Quelle	<b>Brückenhutquelle 11</b>			
TK 1:25.000	5425 Kleinsassen			
Gauß-Krüger-Koordinaten	r 3565503	h 5600332	NN 616	
Gemarkung / Gemeinde	Dietges		Hilders	
Landkreis / Bundesland	Fulda		Hessen	
Naturraum	353.21	Milseburger Kuppenrhön		
Haupteinheit	353	Vorder- und Kuppenrhön (mit Landrücken)		
Haupteinheitengruppe	35	Osthessisches Bergland		
Schutz	Naturschutzgebiet/Naturpark/Biosphärenreservat			
Gefährdung der Quelle				
Maßnahmenvorschläge				
Geologische Einheit / Kürzel / Petrographie / Stratigraphie	Lösslehm / qp,Löl / Lösslehm tonig bis feinsandig, Verwitterungsschutt / Pleistozän			
Quellentyp	Sickerquelle			
Luft-/Wassertemperatur pH-Wert / Leitfähigkeit	min	10,8 °C / 7,2 °C	pH-Wert: 5,3	95 µS/cm
	max	10,8 °C / 7,2 °C	pH-Wert: 5,3	95 µS/cm
Feuchtigkeitsgrad	fällt zeitweise trocken			
Bodensubstrat in der Quelle	sandig, lehmig			
Umgebungslage	Waldrand			
Bäume, Sträucher	Schwarz-Erle			
Pflanzenarten im direkten Quellbereich	Farne, Flatter-Binse, Gräser, Moose, Waldsauerklee			
Bemerkungen zum Objekt				
Weitere Anmerkungen				

## 5425/Q-326 Brückenhutquelle 11

### Objektfoto



### Zoologisches Arteninventar

- **Annelida** (Gliederwürmer, Ringelwürmer) / **Clitellata** (Gürtelwürmer) / **Oligochaeta** (Wenigborster)
- **Arthropoda** (Gliederfüßer) / **Arachnida** (Spinnentiere) / **Acari** (Milben)
- **Arthropoda** (Gliederfüßer) / **Arachnida** (Spinnentiere) / **Araneae** (Spinnen, Webspinnen, Weberspinnen) / **Linyphiidae** (Zwerg- und Baldachinspinnen)
- **Arthropoda** (Gliederfüßer) / **Crustacea** (Krebse, Krebstiere) / **Copepoda** (Ruderfußkrebse) / **Cyclopidae** (Hüpferlinge)
- **Arthropoda** (Gliederfüßer) / **Crustacea** (Krebse, Krebstiere) / **Copepoda** (Ruderfußkrebse) / **Harpacticoida sp.** (Raupenhüpferlinge)
- **Arthropoda** (Gliederfüßer) / **Crustacea** (Krebse, Krebstiere) / **Ostracoda** (Muschelkrebse)

- **Arthropoda** (Gliederfüßer) / **Insecta** (Insekten) / **Collembola** (Springschwänze)
- **Arthropoda** (Gliederfüßer) / **Insecta** (Insekten) / **Diptera** (Zweiflügler) / **Chironomidae** (Schwammücken, Schwarzmücken, Zuckmücken)
- **Arthropoda** (Gliederfüßer) / **Insecta** (Insekten) / **Diptera** (Zweiflügler) / **Phoridae** (Buckelfliegen, Randnervfliegen, Rennfliegen)
- **Arthropoda** (Gliederfüßer) / **Insecta** (Insekten) / **Diptera** (Zweiflügler) / **Sphaeroceridae** (Dungfliegen)
- **Nemathelminthes** (Schlauchwürmer) / **Nematoda** (Fadenwürmer)

## 5425/Q-327 Brückenhutquelle 12

### Quellenkartierung im Biosphärenreservat Rhön – Standard-Datenbogen

Katasternummer	5425/Q-327			
Name der Quelle	<b>Brückenhutquelle 12</b>			
TK 1:25.000	5425 Kleinsassen			
Gauß-Krüger-Koordinaten	r 3565500	h 5600347	NN 619	
Gemarkung / Gemeinde	Dietges		Hilders	
Landkreis / Bundesland	Fulda		Hessen	
Naturraum	353.21	Milseburger Kuppenrhön		
Haupteinheit	353	Vorder- und Kuppenrhön (mit Landrücken)		
Haupteinheitengruppe	35	Osthessisches Bergland		
Schutz	Naturschutzgebiet/Naturpark/Biosphärenreservat			
Gefährdung der Quelle				
Maßnahmenvorschläge				
Geologische Einheit / Kürzel / Petrographie / Stratigraphie	Lösslehm / qp,Löl / Lösslehm tonig bis feinsandig, Verwitterungsschutt / Pleistozän			
Quellentyp	Sickerquelle			
Luft-/Wassertemperatur pH-Wert / Leitfähigkeit	min	10,8 °C / 8,3 °C	pH-Wert: 5,6	89 µS/cm
	max	10,8 °C / 8,3 °C	pH-Wert: 5,6	89 µS/cm
Feuchtigkeitsgrad	fällt zeitweise trocken			
Bodensubstrat in der Quelle	sandig, lehmig			
Umgebungslage	Waldrand			
Bäume, Sträucher	Schwarz-Erle			
Pflanzenarten im direkten Quellbereich	Ampfer, Bitteres Schaumkraut, Brennnessel, Flatter-Binse, Gräser, Hahnenfuß, Moose			
Bemerkungen zum Objekt				
Weitere Anmerkungen				

## 5425/Q-327 Brückenhutquelle 12

### Objektfoto



### Zoologisches Arteninventar

- **Annelida** (Gliederwürmer, Ringelwürmer) / **Clitellata** (Gürtelwürmer) / **Oligochaeta** (Wenigborster)
- **Arthropoda** (Gliederfüßer) / **Arachnida** (Spinnentiere) / **Acari** (Milben)
- **Arthropoda** (Gliederfüßer) / **Arachnida** (Spinnentiere) / **Araneae** (Spinnen, Webspinnen, Weberspinnen) / **Linyphiidae** (Zwerg- und Baldachinspinnen)
- **Arthropoda** (Gliederfüßer) / **Arachnida** (Spinnentiere) / **Araneae** (Spinnen, Webspinnen, Weberspinnen) / **Lycosidae** (Wolfspinnen)
- **Arthropoda** (Gliederfüßer) / **Arachnida** (Spinnentiere) / **Araneae** (Spinnen, Webspinnen, Weberspinnen) / **Tetragnathidae** (Streckerspinnen) / **Tetragnatha sp.**
- **Arthropoda** (Gliederfüßer) / **Crustacea** (Krebse, Krebstiere) / **Copepoda** (Ruderfußkrebse) / **Harpacticoida sp.** (Raupenhüpferlinge)

- **Arthropoda** (Gliederfüßer) / **Insecta** (Insekten) / **Coleoptera** (Käfer) / **Hydrophilidae** (Wasserfreunde, Wasserkäfer) / **Anacaena sp.**
- **Arthropoda** (Gliederfüßer) / **Insecta** (Insekten) / **Collembola** (Springschwänze)
- **Arthropoda** (Gliederfüßer) / **Insecta** (Insekten) / **Diptera** (Zweiflügler) / **Chironomidae** (Schwammücken, Schwarzmücken, Zuckmücken)
- **Arthropoda** (Gliederfüßer) / **Insecta** (Insekten) / **Diptera** (Zweiflügler) / **Psychodidae** (Schmetterlingsmücken)
- **Arthropoda** (Gliederfüßer) / **Insecta** (Insekten) / **Trichoptera** (Köcherfliegen)
- **Mollusca** (Weichtiere) / **Bivalvia** (Muscheln) / **Eulamellibranchiata** (Blattkiemer, Lamellenkiemer) / **Sphaeriidae** (Erbsenmuscheln, Kugelmuscheln) / **Pisidium sp.** (Erbsenmuschel)
- **Mollusca** (Weichtiere) / **Gastropoda** (Schnecken) / **Basommatophora** (Süßwasserlungenschnecken, Wasserlungenschnecken) / **Lymnaeidae** (Schlammschnecken) / **Radix sp.** (Schlammschnecke)
- **Nemathelminthes** (Schlauchwürmer) / **Nematoda** (Fadenwürmer)
- **Plathelminthes** (Plattwürmer) / **Turbellaria** (Strudelwürmer)

## 5425/Q-328 Brückenhutquelle 13

### Quellenkartierung im Biosphärenreservat Rhön – Standard-Datenbogen

Katastrnummer	5425/Q-328			
Name der Quelle	<b>Brückenhutquelle 13</b>			
TK 1:25.000	5425 Kleinsassen			
Gauß-Krüger-Koordinaten	r 3565514	h 5600347	NN 617	
Gemarkung / Gemeinde	Dietges		Hilders	
Landkreis / Bundesland	Fulda		Hessen	
Naturraum	353.21	Milseburger Kuppenrhön		
Haupteinheit	353	Vorder- und Kuppenrhön (mit Landrücken)		
Haupteinheitengruppe	35	Osthessisches Bergland		
Schutz	Naturschutzgebiet/Naturpark/Biosphärenreservat			
Gefährdung der Quelle				
Maßnahmenvorschläge				
Geologische Einheit / Kürzel / Petrographie / Stratigraphie	Lösslehm / qp,Löl / Lösslehm tonig bis feinsandig, Verwitterungsschutt / Pleistozän			
Quellentyp	Sickerquelle			
Luft-/Wassertemperatur pH-Wert / Leitfähigkeit	min	10,8 °C / 7 °C	pH-Wert: 5,7	88 µS/cm
	max	10,8 °C / 7 °C	pH-Wert: 5,7	88 µS/cm
Feuchtigkeitsgrad	fällt zeitweise trocken			
Bodensubstrat in der Quelle	sandig, lehmig			
Umgebungslage	Waldrand			
Bäume, Sträucher	Schwarz-Erle			
Pflanzenarten im direkten Quellbereich	Ampfer, Bitteres Schaumkraut, Distel, Flatter-Binse, Gräser, Hahnenfuß, Moose			
Bemerkungen zum Objekt				
Weitere Anmerkungen				



## 5425/Q-328 Brückenhutquelle 13

### Objektfoto



### Zoologisches Arteninventar

- **Annelida** (Gliederwürmer, Ringelwürmer) / **Clitellata** (Gürtelwürmer) / **Oligochaeta** (Wenigborster)
- **Arthropoda** (Gliederfüßer) / **Arachnida** (Spinnentiere) / **Acari** (Milben)
- **Arthropoda** (Gliederfüßer) / **Arachnida** (Spinnentiere) / **Acari** (Milben) / **Ixodidae** (Schildzecken)
- **Arthropoda** (Gliederfüßer) / **Arachnida** (Spinnentiere) / **Acari** (Milben) / **Ixodidae** (Schildzecken) / **Ixodes sp.**
- **Arthropoda** (Gliederfüßer) / **Arachnida** (Spinnentiere) / **Acari** (Milben) / **Oribatida sp.** (Hornmilben)
- **Arthropoda** (Gliederfüßer) / **Arachnida** (Spinnentiere) / **Araneae** (Spinnen, Webspinnen, Weberspinnen) / **Linyphiidae** (Zwerg- und Baldachinspinnen)

- **Arthropoda** (Gliederfüßer) / **Arachnida** (Spinnentiere) / **Araneae** (Spinnen, Webspinnen, Weberspinnen) / **Lycosidae** (Wolfspinnen)
- **Arthropoda** (Gliederfüßer) / **Arachnida** (Spinnentiere) / **Araneae** (Spinnen, Webspinnen, Weberspinnen) / **Pisauridae** (Jagdspinnen)
- **Arthropoda** (Gliederfüßer) / **Arachnida** (Spinnentiere) / **Araneae** (Spinnen, Webspinnen, Weberspinnen) / **Tetragnathidae** (Streckerspinnen) / **Tetragnatha sp.**
- **Arthropoda** (Gliederfüßer) / **Crustacea** (Krebse, Krebstiere) / **Copepoda** (Ruderfußkrebse) / **Harpacticoida sp.** (Raupenhüpferlinge)
- **Arthropoda** (Gliederfüßer) / **Insecta** (Insekten) / **Blattariae** (Schaben)
- **Arthropoda** (Gliederfüßer) / **Insecta** (Insekten) / **Coleoptera** (Käfer)
- **Arthropoda** (Gliederfüßer) / **Insecta** (Insekten) / **Coleoptera** (Käfer) / **Hydrophilidae** (Wasserfreunde, Wasserkäfer) / **Anacaena sp.**
- **Arthropoda** (Gliederfüßer) / **Insecta** (Insekten) / **Coleoptera** (Käfer) / **Staphylinidae** (Kurzflügelkäfer, Kurzflügler, Raubkäfer, Raubkurzkäfer)
- **Arthropoda** (Gliederfüßer) / **Insecta** (Insekten) / **Collembola** (Springschwänze)
- **Arthropoda** (Gliederfüßer) / **Insecta** (Insekten) / **Diptera** (Zweiflügler)
- **Arthropoda** (Gliederfüßer) / **Insecta** (Insekten) / **Diptera** (Zweiflügler) / **Chironomidae** (Schwarmmücken, Schwarzmücken, Zuckmücken)
- **Arthropoda** (Gliederfüßer) / **Insecta** (Insekten) / **Diptera** (Zweiflügler) / **Chloropidae** (Halmfliegen)
- **Arthropoda** (Gliederfüßer) / **Insecta** (Insekten) / **Diptera** (Zweiflügler) / **Tipulidae** (Erdschnaken, Pferdeschnaken, Schnaken)
- **Arthropoda** (Gliederfüßer) / **Insecta** (Insekten) / **Homoptera** (Gleichflügler, Pflanzensauger) / **Auchenorrhyncha sp.** (Zikaden)
- **Arthropoda** (Gliederfüßer) / **Insecta** (Insekten) / **Trichoptera** (Köcherfliegen)
- **Arthropoda** (Gliederfüßer) / **Myriapoda** (Tausendfüßer, Tausendfüßler, Vielfüßer) / **Diplopoda** (Doppelfüßer, Doppelfüßler) / **Julidae** (Schnurfüßer)
- **Mollusca** (Weichtiere) / **Gastropoda** (Schnecken) / **Stylommatophora** (Landlungenschnecken) / **Succineidae** (Bernsteinschnecken)

## 5425/Q-329 Brückenhutquelle 14

### Quellenkartierung im Biosphärenreservat Rhön – Standard-Datenbogen

Katastrnummer	5425/Q-329			
Name der Quelle	<b>Brückenhutquelle 14</b>			
TK 1:25.000	5425 Kleinsassen			
Gauß-Krüger-Koordinaten	r 3565511	h 5600345	NN 617	
Gemarkung / Gemeinde	Dietges		Hilders	
Landkreis / Bundesland	Fulda		Hessen	
Naturraum	353.21	Milseburger Kuppenrhön		
Haupteinheit	353	Vorder- und Kuppenrhön (mit Landrücken)		
Haupteinheitengruppe	35	Osthessisches Bergland		
Schutz	Naturschutzgebiet/Naturpark/Biosphärenreservat			
Gefährdung der Quelle				
Maßnahmenvorschläge				
Geologische Einheit / Kürzel / Petrographie / Stratigraphie	Lösslehm / qp,Löl / Lösslehm tonig bis feinsandig, Verwitterungsschutt / Pleistozän			
Quellentyp	Sickerquelle			
Luft-/Wassertemperatur pH-Wert / Leitfähigkeit	min	10,8 °C / 7 °C	pH-Wert: 5,6	99 µS/cm
	max	10,8 °C / 7 °C	pH-Wert: 5,6	99 µS/cm
Feuchtigkeitsgrad	fällt zeitweise trocken			
Bodensubstrat in der Quelle	sandig, lehmig			
Umgebungslage	Waldrand			
Bäume, Sträucher	Eberesche, Schwarz-Erle			
Pflanzenarten im direkten Quellbereich	Distel, Flatter-Binse, Gräser, Hahnenfuß, Himbeere, Moose			
Bemerkungen zum Objekt				
Weitere Anmerkungen				

## 5425/Q-329 Brückenhutquelle 14

### Objektfoto



### Zoologisches Arteninventar

- **Annelida** (Gliederwürmer, Ringelwürmer) / **Clitellata** (Gürtelwürmer) / **Oligochaeta** (Wenigborster)
- **Arthropoda** (Gliederfüßer) / **Arachnida** (Spinnentiere) / **Acari** (Milben)
- **Arthropoda** (Gliederfüßer) / **Arachnida** (Spinnentiere) / **Araneae** (Spinnen, Webspinnen, Weberspinnen)
- **Arthropoda** (Gliederfüßer) / **Arachnida** (Spinnentiere) / **Araneae** (Spinnen, Webspinnen, Weberspinnen) / **Linyphiidae** (Zwerg- und Baldachinspinnen)
- **Arthropoda** (Gliederfüßer) / **Arachnida** (Spinnentiere) / **Araneae** (Spinnen, Webspinnen, Weberspinnen) / **Lycosidae** (Wolfspinnen)
- **Arthropoda** (Gliederfüßer) / **Crustacea** (Krebse, Krebstiere) / **Copepoda** (Ruderfußkrebse) / **Cyclopidae** (Hüpfertlinge)

- **Arthropoda** (Gliederfüßer) / **Crustacea** (Krebse, Krebstiere) / **Copepoda** (Ruderfußkrebse) / **Harpacticoida sp.** (Raupenhüpferlinge)
- **Arthropoda** (Gliederfüßer) / **Crustacea** (Krebse, Krebstiere) / **Isopoda** (Asseln) / **Trichoniscidae** (Zwergasseln) / **Trichoniscus sp.**
- **Arthropoda** (Gliederfüßer) / **Crustacea** (Krebse, Krebstiere) / **Ostracoda** (Muschelkrebse)
- **Arthropoda** (Gliederfüßer) / **Insecta** (Insekten) / **Collembola** (Springschwänze)
- **Arthropoda** (Gliederfüßer) / **Insecta** (Insekten) / **Dermaptera** (Ohrenkriecher, Ohrlitzten, Ohrwürmer)
- **Arthropoda** (Gliederfüßer) / **Insecta** (Insekten) / **Diptera** (Zweiflügler)
- **Arthropoda** (Gliederfüßer) / **Insecta** (Insekten) / **Diptera** (Zweiflügler) / **Chironomidae** (Schwarmmücken, Schwarzmücken, Zuckmücken)
- **Arthropoda** (Gliederfüßer) / **Insecta** (Insekten) / **Diptera** (Zweiflügler) / **Mycetophilidae** (Pilzmücken)
- **Arthropoda** (Gliederfüßer) / **Insecta** (Insekten) / **Diptera** (Zweiflügler) / **Sphaeroceridae** (Dungfliegen)
- **Arthropoda** (Gliederfüßer) / **Insecta** (Insekten) / **Homoptera** (Gleichflügler, Pflanzensauger) / **Auchenorrhyncha sp.** (Zikaden)
- **Arthropoda** (Gliederfüßer) / **Insecta** (Insekten) / **Homoptera** (Gleichflügler, Pflanzensauger) / **Psylloidea sp.** (Blattflöhe)
- **Mollusca** (Weichtiere) / **Gastropoda** (Schnecken) / **Stylommatophora** (Landlungenschnecken) / **Gastrodontidae** (Dolchsnecken) / **Zonitoides nitidus** (Glänzende Dolchsnecke)
- **Nemathelminthes** (Schlauchwürmer) / **Nematoda** (Fadenwürmer)

## 5425/Q-330 Brückenhutquelle 15

### Quellenkartierung im Biosphärenreservat Rhön – Standard-Datenbogen

Katastrnummer	5425/Q-330			
Name der Quelle	<b>Brückenhutquelle 15</b>			
TK 1:25.000	5425 Kleinsassen			
Gauß-Krüger-Koordinaten	r 3565525	h 5600342	NN 615	
Gemarkung / Gemeinde	Dietges		Hilders	
Landkreis / Bundesland	Fulda		Hessen	
Naturraum	353.21	Milseburger Kuppenrhön		
Haupteinheit	353	Vorder- und Kuppenrhön (mit Landrücken)		
Haupteinheitengruppe	35	Osthessisches Bergland		
Schutz	Naturschutzgebiet/Naturpark/Biosphärenreservat			
Gefährdung der Quelle	Forst-/Fahrweg/Straße Wildvertritt/Suhle			
Maßnahmenvorschläge				
Geologische Einheit / Kürzel / Petrographie / Stratigraphie	Lösslehm / qp,Löl / Lösslehm tonig bis feinsandig, Verwitterungsschutt / Pleistozän			
Quellentyp	Sickerquelle			
Luft-/Wassertemperatur pH-Wert / Leitfähigkeit	min	10,8 °C / 7,6 °C	pH-Wert: 6	100 µS/cm
	max	10,8 °C / 7,6 °C	pH-Wert: 6	100 µS/cm
Feuchtigkeitsgrad	ständig feucht			
Bodensubstrat in der Quelle	sandig, lehmig			
Umgebungslage	Wiesengelände			
Bäume, Sträucher	Schwarz-Erle			
Pflanzenarten im direkten Quellbereich	Ampfer, Flatter-Binse, Gräser, Grünalgen, Hahnenfuß, Moose, Quell-Sternmiere , Wiesen-Schaumkraut			
Bemerkungen zum Objekt				
Weitere Anmerkungen				

## 5425/Q-330 Brückenhutquelle 15

### Objektfoto



### Zoologisches Arteninventar

- **Annelida** (Gliederwürmer, Ringelwürmer) / **Clitellata** (Gürtelwürmer) / **Oligochaeta** (Wenigborster)
- **Arthropoda** (Gliederfüßer) / **Arachnida** (Spinnentiere) / **Acari** (Milben) / **Oribatida sp.** (Hornmilben)
- **Arthropoda** (Gliederfüßer) / **Arachnida** (Spinnentiere) / **Araneae** (Spinnen, Webspinnen, Weberspinnen) / **Linyphiidae** (Zwerg- und Baldachinspinnen)
- **Arthropoda** (Gliederfüßer) / **Arachnida** (Spinnentiere) / **Araneae** (Spinnen, Webspinnen, Weberspinnen) / **Lycosidae** (Wolfspinnen)
- **Arthropoda** (Gliederfüßer) / **Arachnida** (Spinnentiere) / **Araneae** (Spinnen, Webspinnen, Weberspinnen) / **Pisauridae** (Jagdspinnen)

- **Arthropoda** (Gliederfüßer) / **Crustacea** (Krebse, Krebstiere) / **Copepoda** (Ruderfußkrebse) / **Harpacticoida sp.** (Raupenhüpferlinge)
- **Arthropoda** (Gliederfüßer) / **Crustacea** (Krebse, Krebstiere) / **Ostracoda** (Muschelkrebse)
- **Arthropoda** (Gliederfüßer) / **Insecta** (Insekten) / **Coleoptera** (Käfer) / **Dytiscidae** (Echte Schwimmkäfer, Schwimmkäfer) / **Hydroporinae sp.**
- **Arthropoda** (Gliederfüßer) / **Insecta** (Insekten) / **Collembola** (Springschwänze)
- **Arthropoda** (Gliederfüßer) / **Insecta** (Insekten) / **Diptera** (Zweiflügler) / **Brachycera sp.** (Fliegen)
- **Arthropoda** (Gliederfüßer) / **Insecta** (Insekten) / **Diptera** (Zweiflügler) / **Chironomidae** (Schwarmmücken, Schwarzmücken, Zuckmücken)
- **Arthropoda** (Gliederfüßer) / **Insecta** (Insekten) / **Diptera** (Zweiflügler) / **Dolichopodidae** (Langbeinfliegen)
- **Arthropoda** (Gliederfüßer) / **Insecta** (Insekten) / **Diptera** (Zweiflügler) / **Empididae** (Tanzfliegen) / **Clinocera sp.**
- **Arthropoda** (Gliederfüßer) / **Insecta** (Insekten) / **Diptera** (Zweiflügler) / **Ephydriidae** (Salzfliegen, Salzseefliegen, Sumpffliegen)
- **Arthropoda** (Gliederfüßer) / **Insecta** (Insekten) / **Diptera** (Zweiflügler) / **Mycetophilidae** (Pilzmücken)
- **Arthropoda** (Gliederfüßer) / **Insecta** (Insekten) / **Diptera** (Zweiflügler) / **Sphaeroceridae** (Dungfliegen)
- **Arthropoda** (Gliederfüßer) / **Insecta** (Insekten) / **Diptera** (Zweiflügler) / **Trichoceridae** (Wintermücken, Winterschnaken)
- **Arthropoda** (Gliederfüßer) / **Insecta** (Insekten) / **Homoptera** (Gleichflügler, Pflanzensauger) / **Auchenorrhyncha sp.** (Zikaden)
- **Arthropoda** (Gliederfüßer) / **Insecta** (Insekten) / **Hymenoptera** (Hautflügler) / **Apocrita sp.** (Wespen)
- **Arthropoda** (Gliederfüßer) / **Insecta** (Insekten) / **Trichoptera** (Köcherfliegen)
- **Mollusca** (Weichtiere) / **Bivalvia** (Muscheln) / **Eulamellibranchiata** (Blattkiemer, Lamellenkiemer) / **Sphaeriidae** (Erbsenmuscheln, Kugelmuscheln) / **Pisidium sp.** (Erbsenmuschel)
- **Mollusca** (Weichtiere) / **Gastropoda** (Schnecken) / **Stylommatophora** (Landlungenschnecken) / **Cochlicopidae** (Achatschnecken) / **Cochlicopa lubrica** (Gemeine Achatschnecke)
- **Mollusca** (Weichtiere) / **Gastropoda** (Schnecken) / **Stylommatophora** (Landlungenschnecken) / **Succineidae** (Bernsteinschnecken)
- **Nemathelminthes** (Schlauchwürmer) / **Nematoda** (Fadenwürmer)
- **Plathelminthes** (Plattwürmer) / **Turbellaria** (Strudelwürmer)



## 5425/Q-331 Brückenhutquelle 16

### Quellenkartierung im Biosphärenreservat Rhön – Standard-Datenbogen

Katastrernummer	5425/Q-331			
Name der Quelle	<b>Brückenhutquelle 16</b>			
TK 1:25.000	5425 Kleinsassen			
Gauß-Krüger-Koordinaten	r 3565551	h 5600385	NN 617	
Gemarkung / Gemeinde	Dietges		Hilders	
Landkreis / Bundesland	Fulda		Hessen	
Naturraum	353.21	Milseburger Kuppenrhön		
Haupteinheit	353	Vorder- und Kuppenrhön (mit Landrücken)		
Haupteinheitengruppe	35	Osthessisches Bergland		
Schutz	Naturschutzgebiet/Naturpark/Biosphärenreservat			
Gefährdung der Quelle				
Maßnahmenvorschläge				
Geologische Einheit / Kürzel / Petrographie / Stratigraphie	Lösslehm / qp,Löl / Lösslehm tonig bis feinsandig, Verwitterungsschutt / Pleistozän			
Quellentyp	Sickerquelle			
Luft-/Wassertemperatur pH-Wert / Leitfähigkeit	min	11,6 °C / 8,4 °C	pH-Wert: 5,5	43 µS/cm
	max	11,6 °C / 8,4 °C	pH-Wert: 5,5	43 µS/cm
Feuchtigkeitsgrad	ständig feucht			
Bodensubstrat in der Quelle	sandig, lehmig			
Umgebungslage	Wiesengelände			
Bäume, Sträucher	Fichte, Schwarz-Erle			
Pflanzenarten im direkten Quellbereich	Ampfer, Binsen, Buschwindröschen, Distel, Flatter-Binse, Gräser, Moose, Wiesen-Schaumkraut			
Bemerkungen zum Objekt				
Weitere Anmerkungen				

## 5425/Q-331 Brückenhutquelle 16

### Objektfoto



### Zoologisches Arteninventar

- **Arthropoda** (Gliederfüßer) / **Arachnida** (Spinnentiere) / **Acari** (Milben)
- **Arthropoda** (Gliederfüßer) / **Arachnida** (Spinnentiere) / **Acari** (Milben) / **Ixodidae** (Schildzecken) / **Ixodes sp.**
- **Arthropoda** (Gliederfüßer) / **Arachnida** (Spinnentiere) / **Araneae** (Spinnen, Webspinnen, Weberspinnen)
- **Arthropoda** (Gliederfüßer) / **Arachnida** (Spinnentiere) / **Araneae** (Spinnen, Webspinnen, Weberspinnen) / **Linyphiidae** (Zwerg- und Baldachinspinnen)
- **Arthropoda** (Gliederfüßer) / **Arachnida** (Spinnentiere) / **Araneae** (Spinnen, Webspinnen, Weberspinnen) / **Lycosidae** (Wolfspinnen)
- **Arthropoda** (Gliederfüßer) / **Arachnida** (Spinnentiere) / **Araneae** (Spinnen, Webspinnen, Weberspinnen) / **Pisauridae** (Jagdspinnen)

- **Arthropoda** (Gliederfüßer) / **Arachnida** (Spinnentiere) / **Araneae** (Spinnen, Webspinnen, Weberspinnen) / **Tetragnathidae** (Streckerspinnen)
- **Arthropoda** (Gliederfüßer) / **Arachnida** (Spinnentiere) / **Araneae** (Spinnen, Webspinnen, Weberspinnen) / **Tetragnathidae** (Streckerspinnen) / **Tetragnatha sp.**
- **Arthropoda** (Gliederfüßer) / **Crustacea** (Krebse, Krebstiere) / **Copepoda** (Ruderfußkrebse) / **Harpacticoida sp.** (Raupenhüpferlinge)
- **Arthropoda** (Gliederfüßer) / **Crustacea** (Krebse, Krebstiere) / **Ostracoda** (Muschelkrebse)
- **Arthropoda** (Gliederfüßer) / **Insecta** (Insekten) / **Coleoptera** (Käfer)
- **Arthropoda** (Gliederfüßer) / **Insecta** (Insekten) / **Coleoptera** (Käfer) / **Hydrophilidae** (Wasserfreunde, Wasserkäfer) / **Anacaena sp.**
- **Arthropoda** (Gliederfüßer) / **Insecta** (Insekten) / **Diptera** (Zweiflügler) / **Ceratopogonidae** (Bartmücken, Gnitzen)
- **Arthropoda** (Gliederfüßer) / **Insecta** (Insekten) / **Diptera** (Zweiflügler) / **Chironomidae** (Schwarmmücken, Schwarzmücken, Zuckmücken)
- **Arthropoda** (Gliederfüßer) / **Insecta** (Insekten) / **Diptera** (Zweiflügler) / **Chloropidae** (Halmfliegen)
- **Arthropoda** (Gliederfüßer) / **Insecta** (Insekten) / **Diptera** (Zweiflügler) / **Phoridae** (Buckelfliegen, Randnervfliegen, Rennfliegen)
- **Arthropoda** (Gliederfüßer) / **Insecta** (Insekten) / **Diptera** (Zweiflügler) / **Sphaeroceridae** (Dungfliegen)
- **Arthropoda** (Gliederfüßer) / **Insecta** (Insekten) / **Homoptera** (Gleichflügler, Pflanzensauger) / **Auchenorrhyncha sp.** (Zikaden)
- **Arthropoda** (Gliederfüßer) / **Insecta** (Insekten) / **Lepidoptera** (Schmetterlinge)
- **Arthropoda** (Gliederfüßer) / **Insecta** (Insekten) / **Trichoptera** (Köcherfliegen)
- **Mollusca** (Weichtiere) / **Bivalvia** (Muscheln) / **Eulamellibranchiata** (Blattkiemer, Lamellenkiemer) / **Sphaeriidae** (Erbsenmuscheln, Kugelmuscheln) / **Pisidium sp.** (Erbsenmuschel)
- **Mollusca** (Weichtiere) / **Gastropoda** (Schnecken) / **Basommatophora** (Süßwasserlungenschnecken, Wasserlungenschnecken) / **Lymnaeidae** (Schlammschnecken) / **Galba truncatula** (Kleine Sumpfschnecke)
- **Nemathelminthes** (Schlauchwürmer) / **Nematoda** (Fadenwürmer)

## 5425/Q-332 Brückenhutquelle 17

### Quellenkartierung im Biosphärenreservat Rhön – Standard-Datenbogen

Katasternummer	5425/Q-332			
Name der Quelle	<b>Brückenhutquelle 17</b>			
TK 1:25.000	5425 Kleinsassen			
Gauß-Krüger-Koordinaten	r 3565555	h 5600386	NN 617	
Gemarkung / Gemeinde	Dietges		Hilders	
Landkreis / Bundesland	Fulda		Hessen	
Naturraum	353.21	Milseburger Kuppenrhön		
Haupteinheit	353	Vorder- und Kuppenrhön (mit Landrücken)		
Haupteinheitengruppe	35	Osthessisches Bergland		
Schutz	Naturschutzgebiet/Naturpark/Biosphärenreservat			
Gefährdung der Quelle				
Maßnahmenvorschläge				
Geologische Einheit / Kürzel / Petrographie / Stratigraphie	Lösslehm / qp,Löl / Lösslehm tonig bis feinsandig, Verwitterungsschutt / Pleistozän			
Quellentyp	Sickerquelle			
Luft-/Wassertemperatur pH-Wert / Leitfähigkeit	min	11,6 °C / 7,1 °C	pH-Wert: 5,7	64 µS/cm
	max	11,6 °C / 7,1 °C	pH-Wert: 5,7	64 µS/cm
Feuchtigkeitsgrad	ständig feucht			
Bodensubstrat in der Quelle	sandig, lehmig			
Umgebungslage	Wiesengelände			
Bäume, Sträucher	Schwarz-Erle			
Pflanzenarten im direkten Quellbereich	Ampfer, Binsen, Distel, Gräser, Grünalgen, Hahnenfuß, Moose, Veilchen, Weidenröschen			
Bemerkungen zum Objekt				
Weitere Anmerkungen				

## 5425/Q-332 Brückenhutquelle 17

### Objektfoto



### Zoologisches Arteninventar

- **Arthropoda** (Gliederfüßer) / **Arachnida** (Spinnentiere) / **Acari** (Milben)
- **Arthropoda** (Gliederfüßer) / **Arachnida** (Spinnentiere) / **Araneae** (Spinnen, Webspinnen, Weberspinnen)
- **Arthropoda** (Gliederfüßer) / **Arachnida** (Spinnentiere) / **Araneae** (Spinnen, Webspinnen, Weberspinnen) / **Linyphiidae** (Zwerg- und Baldachinspinnen)
- **Arthropoda** (Gliederfüßer) / **Arachnida** (Spinnentiere) / **Araneae** (Spinnen, Webspinnen, Weberspinnen) / **Lycosidae** (Wolfspinnen)
- **Arthropoda** (Gliederfüßer) / **Arachnida** (Spinnentiere) / **Araneae** (Spinnen, Webspinnen, Weberspinnen) / **Pisauridae** (Jagdspinnen)
- **Arthropoda** (Gliederfüßer) / **Arachnida** (Spinnentiere) / **Araneae** (Spinnen, Webspinnen, Weberspinnen) / **Tetragnathidae** (Streckerspinnen) / **Tetragnatha sp.**

- **Arthropoda** (Gliederfüßer) / **Crustacea** (Krebse, Krebstiere) / **Amphipoda** (Flohkrebse) / **Niphargidae** / **Niphargus schellenbergi** (Schellenberg-Grundwasserkrebs)
- **Arthropoda** (Gliederfüßer) / **Crustacea** (Krebse, Krebstiere) / **Copepoda** (Ruderfußkrebse) / **Harpacticoida sp.** (Raupenhüpferlinge)
- **Arthropoda** (Gliederfüßer) / **Insecta** (Insekten) / **Coleoptera** (Käfer)
- **Arthropoda** (Gliederfüßer) / **Insecta** (Insekten) / **Collembola** (Springschwänze)
- **Arthropoda** (Gliederfüßer) / **Insecta** (Insekten) / **Diptera** (Zweiflügler) / **Chironomidae** (Schwammücken, Schwarzmücken, Zuckmücken)
- **Arthropoda** (Gliederfüßer) / **Insecta** (Insekten) / **Diptera** (Zweiflügler) / **Chloropidae** (Halmfliegen)
- **Arthropoda** (Gliederfüßer) / **Insecta** (Insekten) / **Diptera** (Zweiflügler) / **Pediciidae** (Stelzmücken) / **Pedicia sp.**
- **Arthropoda** (Gliederfüßer) / **Insecta** (Insekten) / **Diptera** (Zweiflügler) / **Phoridae** (Buckelfliegen, Randnervfliegen, Rennfliegen)
- **Arthropoda** (Gliederfüßer) / **Insecta** (Insekten) / **Diptera** (Zweiflügler) / **Sciaridae** (Trauermücken)
- **Arthropoda** (Gliederfüßer) / **Insecta** (Insekten) / **Diptera** (Zweiflügler) / **Sphaeroceridae** (Dungfliegen)
- **Arthropoda** (Gliederfüßer) / **Insecta** (Insekten) / **Homoptera** (Gleichflügler, Pflanzensauger) / **Auchenorrhyncha sp.** (Zikaden)
- **Arthropoda** (Gliederfüßer) / **Insecta** (Insekten) / **Lepidoptera** (Schmetterlinge)
- **Arthropoda** (Gliederfüßer) / **Insecta** (Insekten) / **Trichoptera** (Köcherfliegen)
- **Mollusca** (Weichtiere) / **Bivalvia** (Muscheln) / **Eulamellibranchiata** (Blattkiemer, Lamellenkiemer) / **Sphaeriidae** (Erbsenmuscheln, Kugelmuscheln) / **Pisidium sp.** (Erbsenmuschel)
- **Mollusca** (Weichtiere) / **Gastropoda** (Schnecken) / **Stylommatophora** (Landlungenschnecken) / **Succineidae** (Bernsteinschnecken)

## 5425/Q-333 Brückenhutquelle 18

### Quellenkartierung im Biosphärenreservat Rhön – Standard-Datenbogen

Katasternummer	5425/Q-333			
Name der Quelle	<b>Brückenhutquelle 18</b>			
TK 1:25.000	5425 Kleinsassen			
Gauß-Krüger-Koordinaten	r 3565558	h 5600425	NN 621	
Gemarkung / Gemeinde	Dietges		Hilders	
Landkreis / Bundesland	Fulda		Hessen	
Naturraum	353.21	Milseburger Kuppenrhön		
Haupteinheit	353	Vorder- und Kuppenrhön (mit Landrücken)		
Haupteinheitengruppe	35	Osthessisches Bergland		
Schutz	Naturschutzgebiet/Naturpark/Biosphärenreservat			
Gefährdung der Quelle	Wildvertritt/Suhle			
Maßnahmenvorschläge				
Geologische Einheit / Kürzel / Petrographie / Stratigraphie	Lösslehm / qp,Löl / Lösslehm tonig bis feinsandig, Verwitterungsschutt / Pleistozän			
Quellentyp	Sickerquelle			
Luft-/Wassertemperatur pH-Wert / Leitfähigkeit	min	11,6 °C / 8 °C	pH-Wert: 5,8	65 µS/cm
	max	11,6 °C / 8 °C	pH-Wert: 5,8	65 µS/cm
Feuchtigkeitsgrad	ständig feucht			
Bodensubstrat in der Quelle	sandig, lehmig			
Umgebungslage	Wiesengelände			
Bäume, Sträucher	Birke, Schwarz-Erle			
Pflanzenarten im direkten Quellbereich	Ampfer, Binsen, Bitteres Schaumkraut, Buschwindröschen, Distel, Flatter-Binse, Gräser, Moose, Quell-Sternmiere , Quellkraut			
Bemerkungen zum Objekt				
Weitere Anmerkungen				

## 5425/Q-333 Brückenhutquelle 18

### Objektfoto



### Zoologisches Arteninventar

- **Arthropoda** (Gliederfüßer) / **Arachnida** (Spinnentiere) / **Acari** (Milben) / **Oribatida sp.** (Hornmilben)
- **Arthropoda** (Gliederfüßer) / **Arachnida** (Spinnentiere) / **Araneae** (Spinnen, Webspinnen, Weberspinnen) / **Pisauridae** (Jagdspinnen)
- **Arthropoda** (Gliederfüßer) / **Arachnida** (Spinnentiere) / **Araneae** (Spinnen, Webspinnen, Weberspinnen) / **Tetragnathidae** (Streckerspinnen) / **Tetragnatha sp.**
- **Arthropoda** (Gliederfüßer) / **Crustacea** (Krebse, Krebstiere) / **Amphipoda** (Flohkrebse) / **Niphargidae** / **Niphargus schellenbergi** (Schellenberg-Grundwasserkrebs)
- **Arthropoda** (Gliederfüßer) / **Crustacea** (Krebse, Krebstiere) / **Copepoda** (Ruderfußkrebse) / **Cyclopidae** (Hüpferlinge)



- **Arthropoda** (Gliederfüßer) / **Crustacea** (Krebse, Krebstiere) / **Copepoda** (Ruderfußkrebse) / **Harpacticoida sp.** (Raupenhüpferlinge)
- **Arthropoda** (Gliederfüßer) / **Crustacea** (Krebse, Krebstiere) / **Ostracoda** (Muschelkrebse)
- **Arthropoda** (Gliederfüßer) / **Insecta** (Insekten) / **Coleoptera** (Käfer) / **Hydrophilidae** (Wasserfreunde, Wasserkäfer) / **Anacaena sp.**
- **Arthropoda** (Gliederfüßer) / **Insecta** (Insekten) / **Diptera** (Zweiflügler) / **Agromyzidae** (Minierfliegen)
- **Arthropoda** (Gliederfüßer) / **Insecta** (Insekten) / **Diptera** (Zweiflügler) / **Chironomidae** (Schwarmmücken, Schwarzmücken, Zuckmücken)
- **Arthropoda** (Gliederfüßer) / **Insecta** (Insekten) / **Diptera** (Zweiflügler) / **Chloropidae** (Halmfliegen)
- **Arthropoda** (Gliederfüßer) / **Insecta** (Insekten) / **Diptera** (Zweiflügler) / **Sciomyzidae** (Hornfliegen)
- **Arthropoda** (Gliederfüßer) / **Insecta** (Insekten) / **Lepidoptera** (Schmetterlinge)
- **Arthropoda** (Gliederfüßer) / **Insecta** (Insekten) / **Trichoptera** (Köcherfliegen)
- **Mollusca** (Weichtiere) / **Bivalvia** (Muscheln) / **Eulamellibranchiata** (Blattkiemer, Lamellenkiemer) / **Sphaeriidae** (Erbsenmuscheln, Kugelmuscheln) / **Pisidium sp.** (Erbsenmuschel)
- **Mollusca** (Weichtiere) / **Gastropoda** (Schnecken) / **Basommatophora** (Süßwasserlungenschnecken, Wasserlungenschnecken) / **Lymnaeidae** (Schlammschnecken) / **Galba truncatula** (Kleine Sumpfschnecke)

## 5425/Q-334 Brückenhutquelle 19

### Quellenkartierung im Biosphärenreservat Rhön – Standard-Datenbogen

Katastrernummer	5425/Q-334			
Name der Quelle	<b>Brückenhutquelle 19</b>			
TK 1:25.000	5425 Kleinsassen			
Gauß-Krüger-Koordinaten	r 3565537	h 5600404	NN 620	
Gemarkung / Gemeinde	Dietges		Hilders	
Landkreis / Bundesland	Fulda		Hessen	
Naturraum	353.21	Milseburger Kuppenrhön		
Haupteinheit	353	Vorder- und Kuppenrhön (mit Landrücken)		
Haupteinheitengruppe	35	Osthessisches Bergland		
Schutz	Naturschutzgebiet/Naturpark/Biosphärenreservat			
Gefährdung der Quelle				
Maßnahmenvorschläge				
Geologische Einheit / Kürzel / Petrographie / Stratigraphie	Lösslehm / qp,Löl / Lösslehm tonig bis feinsandig, Verwitterungsschutt / Pleistozän			
Quellentyp	Sickerquelle			
Luft-/Wassertemperatur pH-Wert / Leitfähigkeit	min	11,6 °C / 8 °C	pH-Wert: 6	64 µS/cm
	max	11,6 °C / 8 °C	pH-Wert: 6	64 µS/cm
Feuchtigkeitsgrad	ständig feucht			
Bodensubstrat in der Quelle	sandig, lehmig			
Umgebungslage	Wiesengelände			
Bäume, Sträucher				
Pflanzenarten im direkten Quellbereich	Binsen, Bitteres Schaumkraut, Distel, Flatter-Binse, Gräser, Hahnenfuß, Moose			
Bemerkungen zum Objekt				
Weitere Anmerkungen				

## 5425/Q-334 Brückenhutquelle 19

### Objektfoto



### Zoologisches Arteninventar

- **Arthropoda** (Gliederfüßer) / **Arachnida** (Spinnentiere) / **Acari** (Milben)
- **Arthropoda** (Gliederfüßer) / **Arachnida** (Spinnentiere) / **Araneae** (Spinnen, Webspinnen, Weberspinnen)
- **Arthropoda** (Gliederfüßer) / **Arachnida** (Spinnentiere) / **Araneae** (Spinnen, Webspinnen, Weberspinnen) / **Linyphiidae** (Zwerg- und Baldachinspinnen)
- **Arthropoda** (Gliederfüßer) / **Arachnida** (Spinnentiere) / **Araneae** (Spinnen, Webspinnen, Weberspinnen) / **Lycosidae** (Wolfspinnen)
- **Arthropoda** (Gliederfüßer) / **Arachnida** (Spinnentiere) / **Araneae** (Spinnen, Webspinnen, Weberspinnen) / **Tetragnathidae** (Streckerspinnen) / **Tetragnatha sp.**
- **Arthropoda** (Gliederfüßer) / **Crustacea** (Krebse, Krebstiere) / **Copepoda** (Ruderfußkrebse) / **Cyclopidae** (Hüpferlinge)

- **Arthropoda** (Gliederfüßer) / **Crustacea** (Krebse, Krebstiere) / **Copepoda** (Ruderfußkrebse) / **Harpacticoida sp.** (Raupenhüpferlinge)
- **Arthropoda** (Gliederfüßer) / **Crustacea** (Krebse, Krebstiere) / **Ostracoda** (Muschelkrebse)
- **Arthropoda** (Gliederfüßer) / **Insecta** (Insekten) / **Coleoptera** (Käfer)
- **Arthropoda** (Gliederfüßer) / **Insecta** (Insekten) / **Collembola** (Springschwänze)
- **Arthropoda** (Gliederfüßer) / **Insecta** (Insekten) / **Diptera** (Zweiflügler) / **Ceratopogonidae** (Bartmücken, Gnitzen)
- **Arthropoda** (Gliederfüßer) / **Insecta** (Insekten) / **Diptera** (Zweiflügler) / **Chironomidae** (Schwammücken, Schwarzmücken, Zuckmücken)
- **Arthropoda** (Gliederfüßer) / **Insecta** (Insekten) / **Diptera** (Zweiflügler) / **Chloropidae** (Halmfliegen)
- **Arthropoda** (Gliederfüßer) / **Insecta** (Insekten) / **Diptera** (Zweiflügler) / **Sphaeroceridae** (Dungfliegen)
- **Arthropoda** (Gliederfüßer) / **Insecta** (Insekten) / **Heteroptera** (Wanzen)
- **Arthropoda** (Gliederfüßer) / **Insecta** (Insekten) / **Homoptera** (Gleichflügler, Pflanzensauger) / **Auchenorrhyncha sp.** (Zikaden)
- **Arthropoda** (Gliederfüßer) / **Insecta** (Insekten) / **Lepidoptera** (Schmetterlinge)
- **Arthropoda** (Gliederfüßer) / **Insecta** (Insekten) / **Trichoptera** (Köcherfliegen)
- **Mollusca** (Weichtiere) / **Bivalvia** (Muscheln) / **Eulamellibranchiata** (Blattkiemer, Lamellenkiemer) / **Sphaeriidae** (Erbsenmuscheln, Kugelmuscheln) / **Pisidium sp.** (Erbsenmuschel)
- **Mollusca** (Weichtiere) / **Gastropoda** (Schnecken) / **Stylommatophora** (Landlungenschnecken) / **Succineidae** (Bernsteinschnecken)
- **Nemathelminthes** (Schlauchwürmer) / **Nematoda** (Fadenwürmer)

## 5425/Q-335 Brückenhutquelle 20

### Quellenkartierung im Biosphärenreservat Rhön – Standard-Datenbogen

Katasternummer	5425/Q-335			
Name der Quelle	<b>Brückenhutquelle 20</b>			
TK 1:25.000	5425 Kleinsassen			
Gauß-Krüger-Koordinaten	r 3565493	h 5600414	NN 629	
Gemarkung / Gemeinde	Dietges		Hilders	
Landkreis / Bundesland	Fulda		Hessen	
Naturraum	353.21	Milseburger Kuppenrhön		
Haupteinheit	353	Vorder- und Kuppenrhön (mit Landrücken)		
Haupteinheitengruppe	35	Osthessisches Bergland		
Schutz	Naturschutzgebiet/Naturpark/Biosphärenreservat			
Gefährdung der Quelle	Wildvertritt/Suhle Versauerung Fichtenbestand oberhalb des Quellbereichs.			
Maßnahmenvorschläge	Waldumbau			
Geologische Einheit / Kürzel / Petrographie / Stratigraphie	Lösslehm / qp,Löl / Lösslehm tonig bis feinsandig, Verwitterungsschutt / Pleistozän			
Quellentyp	Sickerquelle			
Luft-/Wassertemperatur pH-Wert / Leitfähigkeit	min	12,3 °C / 9,2 °C	pH-Wert: 5,9	76 µS/cm
	max	12,3 °C / 9,2 °C	pH-Wert: 5,9	76 µS/cm
Feuchtigkeitsgrad	ständig feucht			
Bodensubstrat in der Quelle	sandig, lehmig			
Umgebungslage	Feldgehölz			
Bäume, Sträucher	Schwarz-Erle			
Pflanzenarten im direkten Quellbereich	Bitteres Schaumkraut, Flatter-Binse, Gräser, Hahnenfuß, Moose			
Bemerkungen zum Objekt				
Weitere Anmerkungen	Erlenbruch			

## 5425/Q-335 Brückenhutquelle 20

### Objektfoto



### Zoologisches Arteninventar

- **Annelida** (Gliederwürmer, Ringelwürmer) / **Clitellata** (Gürtelwürmer) / **Oligochaeta** (Wenigborster)
- **Arthropoda** (Gliederfüßer) / **Arachnida** (Spinnentiere) / **Acari** (Milben)
- **Arthropoda** (Gliederfüßer) / **Arachnida** (Spinnentiere) / **Acari** (Milben) / **Ixodidae** (Schildzecken)
- **Arthropoda** (Gliederfüßer) / **Arachnida** (Spinnentiere) / **Araneae** (Spinnen, Webspinnen, Weberspinnen)
- **Arthropoda** (Gliederfüßer) / **Arachnida** (Spinnentiere) / **Araneae** (Spinnen, Webspinnen, Weberspinnen) / **Linyphiidae** (Zwerg- und Baldachinspinnen)
- **Arthropoda** (Gliederfüßer) / **Arachnida** (Spinnentiere) / **Araneae** (Spinnen, Webspinnen, Weberspinnen) / **Lycosidae** (Wolfspinnen)

- **Arthropoda** (Gliederfüßer) / **Arachnida** (Spinnentiere) / **Araneae** (Spinnen, Webspinnen, Weberspinnen) / **Tetragnathidae** (Streckerspinnen) / **Tetragnatha sp.**
- **Arthropoda** (Gliederfüßer) / **Arachnida** (Spinnentiere) / **Opiliones** (Afterspinnen, Kanker, Weberknechte) / **Phalangiiidae** (Echte Weberknechte, Schneider)
- **Arthropoda** (Gliederfüßer) / **Crustacea** (Krebse, Krebstiere) / **Copepoda** (Ruderfußkrebse) / **Cyclopidae** (Hüpfertlinge)
- **Arthropoda** (Gliederfüßer) / **Crustacea** (Krebse, Krebstiere) / **Copepoda** (Ruderfußkrebse) / **Harpacticoida sp.** (Raupenhüpfertlinge)
- **Arthropoda** (Gliederfüßer) / **Crustacea** (Krebse, Krebstiere) / **Ostracoda** (Muschelkrebse)
- **Arthropoda** (Gliederfüßer) / **Insecta** (Insekten) / **Coleoptera** (Käfer) / **Curculionidae** (Rüsselkäfer, Rüssler)
- **Arthropoda** (Gliederfüßer) / **Insecta** (Insekten) / **Coleoptera** (Käfer) / **Staphylinidae** (Kurzflügelkäfer, Kurzflügler, Raubkäfer, Raubkurzkäfer)
- **Arthropoda** (Gliederfüßer) / **Insecta** (Insekten) / **Collembola** (Springschwänze)
- **Arthropoda** (Gliederfüßer) / **Insecta** (Insekten) / **Diptera** (Zweiflügler)
- **Arthropoda** (Gliederfüßer) / **Insecta** (Insekten) / **Diptera** (Zweiflügler) / **Brachycera sp.** (Fliegen)
- **Arthropoda** (Gliederfüßer) / **Insecta** (Insekten) / **Diptera** (Zweiflügler) / **Ceratopogonidae** (Bartmücken, Gnitzen)
- **Arthropoda** (Gliederfüßer) / **Insecta** (Insekten) / **Diptera** (Zweiflügler) / **Ceratopogonidae** (Bartmücken, Gnitzen) / **Bezzia sp.**
- **Arthropoda** (Gliederfüßer) / **Insecta** (Insekten) / **Diptera** (Zweiflügler) / **Chironomidae** (Schwarmmücken, Schwarzmücken, Zuckmücken)
- **Arthropoda** (Gliederfüßer) / **Insecta** (Insekten) / **Diptera** (Zweiflügler) / **Limoniidae** (Stelzmücken, Sumpfmücken) / **Rhypholophus sp.**
- **Arthropoda** (Gliederfüßer) / **Insecta** (Insekten) / **Diptera** (Zweiflügler) / **Sphaeroceridae** (Dungfliegen)
- **Arthropoda** (Gliederfüßer) / **Insecta** (Insekten) / **Diptera** (Zweiflügler) / **Syrphidae** (Schwebfliegen)
- **Arthropoda** (Gliederfüßer) / **Insecta** (Insekten) / **Heteroptera** (Wanzen)
- **Arthropoda** (Gliederfüßer) / **Insecta** (Insekten) / **Homoptera** (Gleichflügler, Pflanzensauger) / **Auchenorrhyncha sp.** (Zikaden)
- **Arthropoda** (Gliederfüßer) / **Insecta** (Insekten) / **Hymenoptera** (Hautflügler) / **Apocrita sp.** (Wespen)
- **Arthropoda** (Gliederfüßer) / **Myriapoda** (Tausendfüßer, Tausendfüßler, Vielfüßer) / **Diplopoda** (Doppelfüßer, Doppelfüßler)
- **Mollusca** (Weichtiere) / **Bivalvia** (Muscheln) / **Eulamellibranchiata** (Blattkiemer, Lamellenkiemer) / **Sphaeriidae** (Erbsenmuscheln, Kugelmuscheln) / **Pisidium sp.** (Erbsenmuschel)
- **Nemathelminthes** (Schlauchwürmer) / **Nematoda** (Fadenwürmer)
- **Plathelminthes** (Plattwürmer) / **Turbellaria** (Strudelwürmer)

## 5425/Q-336 Brückenhutquelle 21

### Quellenkartierung im Biosphärenreservat Rhön – Standard-Datenbogen

Katasternummer	5425/Q-336			
Name der Quelle	<b>Brückenhutquelle 21</b>			
TK 1:25.000	5425 Kleinsassen			
Gauß-Krüger-Koordinaten	r 3565463	h 5600393	NN 630	
Gemarkung / Gemeinde	Dietges		Hilders	
Landkreis / Bundesland	Fulda		Hessen	
Naturraum	353.21	Milseburger Kuppenrhön		
Haupteinheit	353	Vorder- und Kuppenrhön (mit Landrücken)		
Haupteinheitengruppe	35	Osthessisches Bergland		
Schutz	Naturschutzgebiet/Naturpark/Biosphärenreservat			
Gefährdung der Quelle	Wildvertritt/Suhle Versauerung Fichtenbestand oberhalb des Quellbereichs.			
Maßnahmenvorschläge	Waldumbau			
Geologische Einheit / Kürzel / Petrographie / Stratigraphie	Lösslehm / qp,Löl / Lösslehm tonig bis feinsandig, Verwitterungsschutt / Pleistozän			
Quellentyp	Sickerquelle			
Luft-/Wassertemperatur pH-Wert / Leitfähigkeit	min	12,3 °C / 8,9 °C	pH-Wert: 6,1	87 µS/cm
	max	12,3 °C / 8,9 °C	pH-Wert: 6,1	87 µS/cm
Feuchtigkeitsgrad	ständig feucht			
Bodensubstrat in der Quelle	sandig, lehmig			
Umgebungslage	Feldgehölz			
Bäume, Sträucher	Schwarz-Erle			
Pflanzenarten im direkten Quellbereich	Ampfer, Bitteres Schaumkraut, Flatter-Binse, Gräser, Kieselalgen, Moose			
Bemerkungen zum Objekt				
Weitere Anmerkungen	Erlenbruch			



## 5425/Q-336 Brückenhutquelle 21

### Objektfoto



### Zoologisches Arteninventar

- **Arthropoda** (Gliederfüßer) / **Arachnida** (Spinnentiere) / **Acari** (Milben) / **Ixodidae** (Schildzecken)
- **Arthropoda** (Gliederfüßer) / **Arachnida** (Spinnentiere) / **Araneae** (Spinnen, Webspinnen, Weberspinnen) / **Lycosidae** (Wolfspinnen)
- **Arthropoda** (Gliederfüßer) / **Arachnida** (Spinnentiere) / **Araneae** (Spinnen, Webspinnen, Weberspinnen) / **Pisauridae** (Jagdspinnen)
- **Arthropoda** (Gliederfüßer) / **Arachnida** (Spinnentiere) / **Araneae** (Spinnen, Webspinnen, Weberspinnen) / **Tetragnathidae** (Streckerspinnen) / **Tetragnatha sp.**
- **Arthropoda** (Gliederfüßer) / **Crustacea** (Krebse, Krebstiere) / **Copepoda** (Ruderfußkrebse) / **Cyclopidae** (Hüpfertlinge)
- **Arthropoda** (Gliederfüßer) / **Crustacea** (Krebse, Krebstiere) / **Copepoda** (Ruderfußkrebse) / **Harpacticoida sp.** (Rauenhüpfertlinge)

- **Arthropoda** (Gliederfüßer) / **Crustacea** (Krebse, Krebstiere) / **Ostracoda** (Muschelkrebse)
- **Arthropoda** (Gliederfüßer) / **Insecta** (Insekten) / **Coleoptera** (Käfer) / **Staphylinidae** (Kurzflügelkäfer, Kurzflügler, Raubkäfer, Raubkurzkäfer)
- **Arthropoda** (Gliederfüßer) / **Insecta** (Insekten) / **Collembola** (Springschwänze)
- **Arthropoda** (Gliederfüßer) / **Insecta** (Insekten) / **Diptera** (Zweiflügler) / **Agromyzidae** (Minierfliegen)
- **Arthropoda** (Gliederfüßer) / **Insecta** (Insekten) / **Diptera** (Zweiflügler) / **Cecidomyiidae** (Gallmücken)
- **Arthropoda** (Gliederfüßer) / **Insecta** (Insekten) / **Diptera** (Zweiflügler) / **Ceratopogonidae** (Bartmücken, Gnitzen)
- **Arthropoda** (Gliederfüßer) / **Insecta** (Insekten) / **Diptera** (Zweiflügler) / **Chironomidae** (Schwarmmücken, Schwarzmücken, Zuckmücken)
- **Arthropoda** (Gliederfüßer) / **Insecta** (Insekten) / **Diptera** (Zweiflügler) / **Sciaridae** (Trauermücken)
- **Arthropoda** (Gliederfüßer) / **Insecta** (Insekten) / **Diptera** (Zweiflügler) / **Sepsidae** (Schwingfliegen)
- **Arthropoda** (Gliederfüßer) / **Insecta** (Insekten) / **Heteroptera** (Wanzen)
- **Arthropoda** (Gliederfüßer) / **Insecta** (Insekten) / **Homoptera** (Gleichflügler, Pflanzensauger) / **Auchenorrhyncha sp.** (Zikaden)
- **Arthropoda** (Gliederfüßer) / **Insecta** (Insekten) / **Thysanoptera** (Blasenfüße, Fransenflügler, Thripse)
- **Arthropoda** (Gliederfüßer) / **Insecta** (Insekten) / **Trichoptera** (Köcherfliegen)
- **Mollusca** (Weichtiere) / **Bivalvia** (Muscheln) / **Eulamellibranchiata** (Blattkiemer, Lamellenkiemer) / **Sphaeriidae** (Erbsenmuscheln, Kugelmuscheln) / **Pisidium sp.** (Erbsenmuschel)
- **Mollusca** (Weichtiere) / **Gastropoda** (Schnecken) / **Stylommatophora** (Landlungenschnecken) / **Oxychilidae** (Glanzschnecken)
- **Nemathelminthes** (Schlauchwürmer) / **Nematoda** (Fadenwürmer)

## 5425/Q-337 Brückenhutquelle 22

### Quellenkartierung im Biosphärenreservat Rhön – Standard-Datenbogen

Katasternummer	5425/Q-337			
Name der Quelle	<b>Brückenhutquelle 22</b>			
TK 1:25.000	5425 Kleinsassen			
Gauß-Krüger-Koordinaten	r 3565467	h 5600401	NN 631	
Gemarkung / Gemeinde	Dietges		Hilders	
Landkreis / Bundesland	Fulda		Hessen	
Naturraum	353.21	Milseburger Kuppenrhön		
Haupteinheit	353	Vorder- und Kuppenrhön (mit Landrücken)		
Haupteinheitengruppe	35	Osthessisches Bergland		
Schutz	Naturschutzgebiet/Naturpark/Biosphärenreservat			
Gefährdung der Quelle	Wildvertritt/Suhle Versauerung Fichtenbestand oberhalb des Quellbereichs.			
Maßnahmenvorschläge	Waldumbau			
Geologische Einheit / Kürzel / Petrographie / Stratigraphie	Lösslehm / qp,Löl / Lösslehm tonig bis feinsandig, Verwitterungsschutt / Pleistozän			
Quellentyp	Sickerquelle			
Luft-/Wassertemperatur pH-Wert / Leitfähigkeit	min	12,3 °C / 7,6 °C	pH-Wert: 5,8	85 µS/cm
	max	12,3 °C / 7,6 °C	pH-Wert: 5,8	85 µS/cm
Feuchtigkeitsgrad	ständig feucht			
Bodensubstrat in der Quelle	sandig, lehmig			
Umgebungslage	Feldgehölz			
Bäume, Sträucher	Schwarz-Erle			
Pflanzenarten im direkten Quellbereich	Ampfer, Bitteres Schaumkraut, Flatter-Binse, Gräser, Grünalgen, Laubmoos, Moose			
Bemerkungen zum Objekt				
Weitere Anmerkungen	Erlenbruch			

## 5425/Q-337 Brückenhutquelle 22

### Objektfoto



### Zoologisches Arteninventar

- **Annelida** (Gliederwürmer, Ringelwürmer) / **Clitellata** (Gürtelwürmer) / **Oligochaeta** (Wenigborster)
- **Arthropoda** (Gliederfüßer) / **Arachnida** (Spinnentiere) / **Araneae** (Spinnen, Webspinnen, Weberspinnen)
- **Arthropoda** (Gliederfüßer) / **Arachnida** (Spinnentiere) / **Araneae** (Spinnen, Webspinnen, Weberspinnen) / **Clubionidae** (Sackspinnen) / **Clubiona sp.**
- **Arthropoda** (Gliederfüßer) / **Arachnida** (Spinnentiere) / **Araneae** (Spinnen, Webspinnen, Weberspinnen) / **Pisauridae** (Jagdspinnen)
- **Arthropoda** (Gliederfüßer) / **Arachnida** (Spinnentiere) / **Araneae** (Spinnen, Webspinnen, Weberspinnen) / **Tetragnathidae** (Streckerspinnen)

- **Arthropoda** (Gliederfüßer) / **Crustacea** (Krebse, Krebstiere) / **Copepoda** (Ruderfußkrebse) / **Cyclopidae** (Hüpfertlinge)
- **Arthropoda** (Gliederfüßer) / **Crustacea** (Krebse, Krebstiere) / **Copepoda** (Ruderfußkrebse) / **Harpacticoida sp.** (Raupenhüpfertlinge)
- **Arthropoda** (Gliederfüßer) / **Crustacea** (Krebse, Krebstiere) / **Ostracoda** (Muschelkrebse)
- **Arthropoda** (Gliederfüßer) / **Insecta** (Insekten) / **Coleoptera** (Käfer)
- **Arthropoda** (Gliederfüßer) / **Insecta** (Insekten) / **Collembola** (Springschwänze)
- **Arthropoda** (Gliederfüßer) / **Insecta** (Insekten) / **Diptera** (Zweiflügler) / **Agromyzidae** (Minierfliegen)
- **Arthropoda** (Gliederfüßer) / **Insecta** (Insekten) / **Diptera** (Zweiflügler) / **Ceratopogonidae** (Bartmücken, Gnitzen)
- **Arthropoda** (Gliederfüßer) / **Insecta** (Insekten) / **Diptera** (Zweiflügler) / **Chironomidae** (Schwarmmücken, Schwarzmücken, Zuckmücken)
- **Arthropoda** (Gliederfüßer) / **Insecta** (Insekten) / **Diptera** (Zweiflügler) / **Drosophilidae** (Essigfliegen, Fruchtfliegen, Taufliegen)
- **Arthropoda** (Gliederfüßer) / **Insecta** (Insekten) / **Diptera** (Zweiflügler) / **Sciaridae** (Trauermücken)
- **Arthropoda** (Gliederfüßer) / **Insecta** (Insekten) / **Heteroptera** (Wanzen)
- **Arthropoda** (Gliederfüßer) / **Insecta** (Insekten) / **Homoptera** (Gleichflügler, Pflanzensauger) / **Auchenorrhyncha sp.** (Zikaden)
- **Arthropoda** (Gliederfüßer) / **Insecta** (Insekten) / **Homoptera** (Gleichflügler, Pflanzensauger) / **Psylloidea sp.** (Blattflöhe)
- **Arthropoda** (Gliederfüßer) / **Insecta** (Insekten) / **Trichoptera** (Köcherfliegen)
- **Nemathelminthes** (Schlauchwürmer) / **Nematoda** (Fadenwürmer)
- **Nemathelminthes** (Schlauchwürmer) / **Rotatoria** (Rädertierchen, Rädertiere)

## 5425/Q-338 Brückenhutquelle 23

### Quellenkartierung im Biosphärenreservat Rhön – Standard-Datenbogen

Katasternummer	5425/Q-338			
Name der Quelle	<b>Brückenhutquelle 23</b>			
TK 1:25.000	5425 Kleinsassen			
Gauß-Krüger-Koordinaten	r 3565467	h 5600410	NN 632	
Gemarkung / Gemeinde	Dietges		Hilders	
Landkreis / Bundesland	Fulda		Hessen	
Naturraum	353.21	Milseburger Kuppenrhön		
Haupteinheit	353	Vorder- und Kuppenrhön (mit Landrücken)		
Haupteinheitengruppe	35	Osthessisches Bergland		
Schutz	Naturschutzgebiet/Naturpark/Biosphärenreservat			
Gefährdung der Quelle	Wildvertritt/Suhle Versauerung Fichtenbestand oberhalb des Quellbereichs.			
Maßnahmenvorschläge	Waldumbau			
Geologische Einheit / Kürzel / Petrographie / Stratigraphie	Lösslehm / qp,Löl / Lösslehm tonig bis feinsandig, Verwitterungsschutt / Pleistozän			
Quellentyp	Sickerquelle			
Luft-/Wassertemperatur pH-Wert / Leitfähigkeit	min	12,3 °C / 7,5 °C	pH-Wert: 6	102 µS/cm
	max	12,3 °C / 7,5 °C	pH-Wert: 6	102 µS/cm
Feuchtigkeitsgrad	ständig feucht			
Bodensubstrat in der Quelle	sandig, lehmig			
Umgebungslage	Feldgehölz			
Bäume, Sträucher	Schwarz-Erle			
Pflanzenarten im direkten Quellbereich	Bitteres Schaumkraut, Flatter-Binse, Gräser, Hahnenfuß, Kletten-Labkraut, Moose			
Bemerkungen zum Objekt				
Weitere Anmerkungen	Erlenbruch			

## 5425/Q-338 Brückenhutquelle 23

### Objektfoto



### Zoologisches Arteninventar

- **Annelida** (Gliederwürmer, Ringelwürmer) / **Clitellata** (Gürtelwürmer) / **Oligochaeta** (Wenigborster)
- **Arthropoda** (Gliederfüßer) / **Arachnida** (Spinnentiere) / **Acari** (Milben)
- **Arthropoda** (Gliederfüßer) / **Crustacea** (Krebse, Krebstiere) / **Copepoda** (Ruderfußkrebse) / **Cyclopidae** (Hüpfertlinge)
- **Arthropoda** (Gliederfüßer) / **Crustacea** (Krebse, Krebstiere) / **Copepoda** (Ruderfußkrebse) / **Harpacticoida sp.** (Raupenhüpfertlinge)
- **Arthropoda** (Gliederfüßer) / **Crustacea** (Krebse, Krebstiere) / **Ostracoda** (Muschelkrebse)
- **Arthropoda** (Gliederfüßer) / **Insecta** (Insekten) / **Coleoptera** (Käfer) / **Hydrophilidae** (Wasserfreunde, Wasserkäfer) / **Hydrobius fuscipes** (Braunfüßiger Teichkäfer)

- **Arthropoda** (Gliederfüßer) / **Insecta** (Insekten) / **Collembola** (Springschwänze)
- **Arthropoda** (Gliederfüßer) / **Insecta** (Insekten) / **Diptera** (Zweiflügler)
- **Arthropoda** (Gliederfüßer) / **Insecta** (Insekten) / **Diptera** (Zweiflügler) / **Chironomidae** (Schwarmmücken, Schwarzmücken, Zuckmücken)
- **Arthropoda** (Gliederfüßer) / **Insecta** (Insekten) / **Diptera** (Zweiflügler) / **Dolichopodidae** (Langbeinfliegen)
- **Arthropoda** (Gliederfüßer) / **Insecta** (Insekten) / **Diptera** (Zweiflügler) / **Drosophilidae** (Essigfliegen, Fruchtfliegen, Taufliegen)
- **Arthropoda** (Gliederfüßer) / **Insecta** (Insekten) / **Diptera** (Zweiflügler) / **Empididae** (Tanzfliegen) / **Clinocera sp.**
- **Arthropoda** (Gliederfüßer) / **Insecta** (Insekten) / **Diptera** (Zweiflügler) / **Ephydriidae** (Salzfliegen, Salzseefliegen, Sumpffliegen)
- **Arthropoda** (Gliederfüßer) / **Insecta** (Insekten) / **Diptera** (Zweiflügler) / **Lonchopteridae** (Lanzenfliegen)
- **Arthropoda** (Gliederfüßer) / **Insecta** (Insekten) / **Diptera** (Zweiflügler) / **Sphaeroceridae** (Dungfliegen)
- **Arthropoda** (Gliederfüßer) / **Insecta** (Insekten) / **Heteroptera** (Wanzen) / **Gerridae** / **Gerris sp.**
- **Arthropoda** (Gliederfüßer) / **Insecta** (Insekten) / **Homoptera** (Gleichflügler, Pflanzensauger) / **Auchenorrhyncha sp.** (Zikaden)
- **Mollusca** (Weichtiere) / **Bivalvia** (Muscheln) / **Eulamellibranchiata** (Blattkiemer, Lamellenkiemer) / **Sphaeriidae** (Erbsenmuscheln, Kugelmuscheln) / **Pisidium sp.** (Erbsenmuschel)
- **Nemathelminthes** (Schlauchwürmer) / **Nematoda** (Fadenwürmer)
- **Plathelminthes** (Plattwürmer) / **Turbellaria** (Strudelwürmer)



## 5425/Q-339 Brückenhutquelle 24

### Quellenkartierung im Biosphärenreservat Rhön – Standard-Datenbogen

Katastrnummer	5425/Q-339			
Name der Quelle	<b>Brückenhutquelle 24</b>			
TK 1:25.000	5425 Kleinsassen			
Gauß-Krüger-Koordinaten	r 3565468	h 5600403	NN 631	
Gemarkung / Gemeinde	Dietges		Hilders	
Landkreis / Bundesland	Fulda		Hessen	
Naturraum	353.21	Milseburger Kuppenrhön		
Haupteinheit	353	Vorder- und Kuppenrhön (mit Landrücken)		
Haupteinheitengruppe	35	Osthessisches Bergland		
Schutz	Naturschutzgebiet/Naturpark/Biosphärenreservat			
Gefährdung der Quelle	Versauerung Fichtenbestand oberhalb des Quellbereichs.			
Maßnahmenvorschläge	Waldumbau			
Geologische Einheit / Kürzel / Petrographie / Stratigraphie	Lösslehm / qp,Löl / Lösslehm tonig bis feinsandig, Verwitterungsschutt / Pleistozän			
Quellentyp	Sickerquelle			
Luft-/Wassertemperatur pH-Wert / Leitfähigkeit	min	12,3 °C / 7,9 °C	pH-Wert: 5,8	91 µS/cm
	max	12,3 °C / 7,9 °C	pH-Wert: 5,8	91 µS/cm
Feuchtigkeitsgrad	ständig feucht			
Bodensubstrat in der Quelle	sandig, lehmig			
Umgebungslage	Feldgehölz			
Bäume, Sträucher	Schwarz-Erle			
Pflanzenarten im direkten Quellbereich	Bitteres Schaumkraut, Farne, Flatter-Binse, Gräser, Hahnenfuß, Laubmoos, Moose			
Bemerkungen zum Objekt				
Weitere Anmerkungen	Erlenbruch			

## 5425/Q-339 Brückenhutquelle 24

### Objektfoto



### Zoologisches Arteninventar

- **Annelida** (Gliederwürmer, Ringelwürmer) / **Clitellata** (Gürtelwürmer) / **Oligochaeta** (Wenigborster)
- **Arthropoda** (Gliederfüßer) / **Arachnida** (Spinnentiere) / **Acari** (Milben) / **Halacaridae** (Meeresmilben)
- **Arthropoda** (Gliederfüßer) / **Arachnida** (Spinnentiere) / **Acari** (Milben) / **Phthiracaridae** (Hornmilben)
- **Arthropoda** (Gliederfüßer) / **Arachnida** (Spinnentiere) / **Araneae** (Spinnen, Webspinnen, Weberspinnen) / **Clubionidae** (Sackspinnen) / **Clubiona sp.**
- **Arthropoda** (Gliederfüßer) / **Arachnida** (Spinnentiere) / **Araneae** (Spinnen, Webspinnen, Weberspinnen) / **Pisauridae** (Jagdspinnen)
- **Arthropoda** (Gliederfüßer) / **Crustacea** (Krebse, Krebstiere) / **Copepoda** (Ruderfußkrebse) / **Cyclopidae** (Hüpferlinge)
- **Arthropoda** (Gliederfüßer) / **Crustacea** (Krebse, Krebstiere) / **Copepoda** (Ruderfußkrebse) / **Harpacticoida sp.** (Raupenhüpferlinge)
- **Arthropoda** (Gliederfüßer) / **Crustacea** (Krebse, Krebstiere) / **Ostracoda** (Muschelkrebse)
- **Arthropoda** (Gliederfüßer) / **Insecta** (Insekten) / **Collembola** (Springschwänze)
- **Arthropoda** (Gliederfüßer) / **Insecta** (Insekten) / **Diptera** (Zweiflügler) / **Chironomidae** (Schwammücken, Schwarzmücken, Zuckmücken)

- **Arthropoda** (Gliederfüßer) / **Insecta** (Insekten) / **Diptera** (Zweiflügler) / **Drosophilidae** (Essigfliegen, Fruchtfliegen, Taufliegen)
- **Arthropoda** (Gliederfüßer) / **Insecta** (Insekten) / **Diptera** (Zweiflügler) / **Ephydriidae** (Salzfliegen, Salzseefliegen, Sumpffliegen)
- **Arthropoda** (Gliederfüßer) / **Insecta** (Insekten) / **Diptera** (Zweiflügler) / **Sciaridae** (Trauermücken)
- **Arthropoda** (Gliederfüßer) / **Insecta** (Insekten) / **Diptera** (Zweiflügler) / **Sepsidae** (Schwingfliegen)
- **Arthropoda** (Gliederfüßer) / **Insecta** (Insekten) / **Hymenoptera** (Hautflügler) / **Apocrita sp.** (Wespen)
- **Arthropoda** (Gliederfüßer) / **Insecta** (Insekten) / **Trichoptera** (Köcherfliegen)
- **Arthropoda** (Gliederfüßer) / **Myriapoda** (Tausendfüßer, Tausendfüßler, Vielfüßer) / **Diplopoda** (Doppelfüßer, Doppelfüßler) / **Julidae** (Schnurfüßer)
- **Mollusca** (Weichtiere) / **Bivalvia** (Muscheln) / **Eulamellibranchiata** (Blattkiemer, Lamellenkiemer) / **Sphaeriidae** (Erbsenmuscheln, Kugelmuscheln) / **Pisidium sp.** (Erbsenmuschel)
- **Mollusca** (Weichtiere) / **Gastropoda** (Schnecken) / **Stylommatophora** (Landlungenschnecken) / **Gastrodontidae** (Dolchsnecken) / **Zonitoides nitidus** (Glänzende Dolchsnecke)
- **Nemathelminthes** (Schlauchwürmer) / **Nematoda** (Fadenwürmer)

## 5425/Q-340 Brückenhutquelle 25

### Quellenkartierung im Biosphärenreservat Rhön – Standard-Datenbogen

Katasternummer	5425/Q-340			
Name der Quelle	<b>Brückenhutquelle 25</b>			
TK 1:25.000	5425 Kleinsassen			
Gauß-Krüger-Koordinaten	r 3565468	h 5600414	NN 633	
Gemarkung / Gemeinde	Dietges		Hilders	
Landkreis / Bundesland	Fulda		Hessen	
Naturraum	353.21	Milseburger Kuppenrhön		
Haupteinheit	353	Vorder- und Kuppenrhön (mit Landrücken)		
Haupteinheitengruppe	35	Osthessisches Bergland		
Schutz	Naturschutzgebiet/Naturpark/Biosphärenreservat			
Gefährdung der Quelle	Wildvertritt/Suhle Versauerung Fichtenbestand oberhalb des Quellbereichs.			
Maßnahmenvorschläge	Waldumbau			
Geologische Einheit / Kürzel / Petrographie / Stratigraphie	Lösslehm / qp,Löl / Lösslehm tonig bis feinsandig, Verwitterungsschutt / Pleistozän			
Quellentyp	Sickerquelle			
Luft-/Wassertemperatur pH-Wert / Leitfähigkeit	min	12,3 °C / 7,4 °C	pH-Wert: 5,7	102 µS/cm
	max	12,3 °C / 7,4 °C	pH-Wert: 5,7	102 µS/cm
Feuchtigkeitsgrad	ständig feucht			
Bodensubstrat in der Quelle	sandig, lehmig			
Umgebungslage	Feldgehölz			
Bäume, Sträucher	Schwarz-Erle			
Pflanzenarten im direkten Quellbereich	Bitteres Schaumkraut, Flatter-Binse, Gräser, Hahnenfuß, Himbeere, Laubmoos, Löwenzahn, Moose			
Bemerkungen zum Objekt				
Weitere Anmerkungen	Erlenbruch			

## 5425/Q-340 Brückenhutquelle 25

### Objektfoto



### Zoologisches Arteninventar

- **Annelida** (Gliederwürmer, Ringelwürmer) / **Clitellata** (Gürtelwürmer) / **Oligochaeta** (Wenigborster)
- **Arthropoda** (Gliederfüßer) / **Arachnida** (Spinnentiere) / **Acari** (Milben)
- **Arthropoda** (Gliederfüßer) / **Arachnida** (Spinnentiere) / **Araneae** (Spinnen, Webspinnen, Weberspinnen)
- **Arthropoda** (Gliederfüßer) / **Arachnida** (Spinnentiere) / **Araneae** (Spinnen, Webspinnen, Weberspinnen) / **Lycosidae** (Wolfspinnen)
- **Arthropoda** (Gliederfüßer) / **Arachnida** (Spinnentiere) / **Opiliones** (Afterspinnen, Kanker, Weberknechte) / **Phalangidae** (Echte Weberknechte, Schneider)
- **Arthropoda** (Gliederfüßer) / **Crustacea** (Krebse, Krebstiere) / **Copepoda** (Ruderfußkrebse) / **Harpacticoida sp.** (Raupenhüpferlinge)

- **Arthropoda** (Gliederfüßer) / **Crustacea** (Krebse, Krebstiere) / **Ostracoda** (Muschelkrebse)
- **Arthropoda** (Gliederfüßer) / **Insecta** (Insekten) / **Coleoptera** (Käfer)
- **Arthropoda** (Gliederfüßer) / **Insecta** (Insekten) / **Collembola** (Springschwänze)
- **Arthropoda** (Gliederfüßer) / **Insecta** (Insekten) / **Diptera** (Zweiflügler)
- **Arthropoda** (Gliederfüßer) / **Insecta** (Insekten) / **Diptera** (Zweiflügler) / **Chironomidae** (Schwarmmücken, Schwarzmücken, Zuckmücken)
- **Arthropoda** (Gliederfüßer) / **Insecta** (Insekten) / **Diptera** (Zweiflügler) / **Empididae** (Tanzfliegen) / **Clinocera sp.**
- **Arthropoda** (Gliederfüßer) / **Insecta** (Insekten) / **Diptera** (Zweiflügler) / **Sciaridae** (Trauermücken)
- **Arthropoda** (Gliederfüßer) / **Insecta** (Insekten) / **Diptera** (Zweiflügler) / **Sphaeroceridae** (Dungfliegen)
- **Arthropoda** (Gliederfüßer) / **Insecta** (Insekten) / **Homoptera** (Gleichflügler, Pflanzensauger) / **Auchenorrhyncha sp.** (Zikaden)
- **Arthropoda** (Gliederfüßer) / **Myriapoda** (Tausendfüßer, Tausendfüßler, Vielfüßer) / **Diplopoda** (Doppelfüßer, Doppelfüßler)
- **Arthropoda** (Gliederfüßer) / **Myriapoda** (Tausendfüßer, Tausendfüßler, Vielfüßer) / **Diplopoda** (Doppelfüßer, Doppelfüßler) / **Julidae** (Schnurfüßer)
- **Nemathelminthes** (Schlauchwürmer) / **Nematoda** (Fadenwürmer)
- **Plathelminthes** (Plattwürmer) / **Turbellaria** (Strudelwürmer)

## 5425/Q-341 Brückenhutquelle 26

### Quellenkartierung im Biosphärenreservat Rhön – Standard-Datenbogen

Katastrnummer	5425/Q-341			
Name der Quelle	<b>Brückenhutquelle 26</b>			
TK 1:25.000	5425 Kleinsassen			
Gauß-Krüger-Koordinaten	r 3565474	h 5600416	NN 632	
Gemarkung / Gemeinde	Dietges		Hilders	
Landkreis / Bundesland	Fulda		Hessen	
Naturraum	353.21	Milseburger Kuppenrhön		
Haupteinheit	353	Vorder- und Kuppenrhön (mit Landrücken)		
Haupteinheitengruppe	35	Osthessisches Bergland		
Schutz	Naturschutzgebiet/Naturpark/Biosphärenreservat			
Gefährdung der Quelle	Wildvertritt/Suhle Versauerung Fichtenbestand oberhalb des Quellbereichs.			
Maßnahmenvorschläge	Waldumbau			
Geologische Einheit / Kürzel / Petrographie / Stratigraphie	Lösslehm / qp,Löl / Lösslehm tonig bis feinsandig, Verwitterungsschutt / Pleistozän			
Quellentyp	Sickerquelle			
Luft-/Wassertemperatur pH-Wert / Leitfähigkeit	min	12,3 °C / 7,4 °C	pH-Wert: 5,8	105 µS/cm
	max	12,3 °C / 7,4 °C	pH-Wert: 5,8	105 µS/cm
Feuchtigkeitsgrad	ständig feucht			
Bodensubstrat in der Quelle	sandig, lehmig			
Umgebungslage	Feldgehölz			
Bäume, Sträucher	Schwarz-Erle			
Pflanzenarten im direkten Quellbereich	Bitteres Schaumkraut, Brennnessel, Gräser, Hahnenfuß, Kletten-Labkraut, Löwenzahn, Moose			
Bemerkungen zum Objekt				
Weitere Anmerkungen	Erlenbruch			

## 5425/Q-341 Brückenhutquelle 26

### Objektfoto



### Zoologisches Arteninventar

- **Annelida** (Gliederwürmer, Ringelwürmer) / **Clitellata** (Gürtelwürmer) / **Oligochaeta** (Wenigborster)
- **Arthropoda** (Gliederfüßer) / **Arachnida** (Spinnentiere) / **Araneae** (Spinnen, Webspinnen, Weberspinnen) / **Linyphiidae** (Zwerg- und Baldachinspinnen)
- **Arthropoda** (Gliederfüßer) / **Crustacea** (Krebse, Krebstiere) / **Amphipoda** (Flohkrebse) / **Niphargidae** / **Niphargus schellenbergi** (Schellenberg-Grundwasserkrebs)
- **Arthropoda** (Gliederfüßer) / **Crustacea** (Krebse, Krebstiere) / **Copepoda** (Ruderfußkrebse) / **Harpacticoida sp.** (Raupenhüpferlinge)
- **Arthropoda** (Gliederfüßer) / **Insecta** (Insekten) / **Coleoptera** (Käfer) / **Staphylinidae** (Kurzflügelkäfer, Kurzflügler, Raubkäfer, Raubkurzkäfer)
- **Arthropoda** (Gliederfüßer) / **Insecta** (Insekten) / **Collembola** (Springschwänze)



- **Arthropoda** (Gliederfüßer) / **Insecta** (Insekten) / **Diptera** (Zweiflügler) / **Cecidomyiidae** (Gallmücken)
- **Arthropoda** (Gliederfüßer) / **Insecta** (Insekten) / **Diptera** (Zweiflügler) / **Chironomidae** (Schwarmmücken, Schwarzmücken, Zuckmücken)
- **Arthropoda** (Gliederfüßer) / **Insecta** (Insekten) / **Diptera** (Zweiflügler) / **Dolichopodidae** (Langbeinfliegen)
- **Arthropoda** (Gliederfüßer) / **Insecta** (Insekten) / **Diptera** (Zweiflügler) / **Ephydriidae** (Salzfliegen, Salzseefliegen, Sumpffliegen)
- **Arthropoda** (Gliederfüßer) / **Insecta** (Insekten) / **Diptera** (Zweiflügler) / **Sciaridae** (Trauermücken)
- **Arthropoda** (Gliederfüßer) / **Insecta** (Insekten) / **Homoptera** (Gleichflügler, Pflanzensauger) / **Auchenorrhyncha sp.** (Zikaden)
- **Arthropoda** (Gliederfüßer) / **Myriapoda** (Tausendfüßer, Tausendfüßler, Vielfüßer) / **Diplopoda** (Doppelfüßer, Doppelfüßler)
- **Mollusca** (Weichtiere) / **Bivalvia** (Muscheln) / **Eulamellibranchiata** (Blattkiemer, Lamellenkiemer) / **Sphaeriidae** (Erbsenmuscheln, Kugelmuscheln) / **Pisidium sp.** (Erbsenmuschel)
- **Nemathelminthes** (Schlauchwürmer) / **Nematoda** (Fadenwürmer)

## 5425/Q-342 Brückenhutquelle 27

### Quellenkartierung im Biosphärenreservat Rhön – Standard-Datenbogen

Katasternummer	5425/Q-342			
Name der Quelle	<b>Brückenhutquelle 27</b>			
TK 1:25.000	5425 Kleinsassen			
Gauß-Krüger-Koordinaten	r 3565486	h 5600418	NN 631	
Gemarkung / Gemeinde	Dietges		Hilders	
Landkreis / Bundesland	Fulda		Hessen	
Naturraum	353.21	Milseburger Kuppenrhön		
Haupteinheit	353	Vorder- und Kuppenrhön (mit Landrücken)		
Haupteinheitengruppe	35	Osthessisches Bergland		
Schutz	Naturschutzgebiet/Naturpark/Biosphärenreservat			
Gefährdung der Quelle	Wildvertritt/Suhle Versauerung Fichtenbestand oberhalb des Quellbereichs.			
Maßnahmenvorschläge	Waldumbau			
Geologische Einheit / Kürzel / Petrographie / Stratigraphie	Lösslehm / qp,Löl / Lösslehm tonig bis feinsandig, Verwitterungsschutt / Pleistozän			
Quellentyp	Sickerquelle			
Luft-/Wassertemperatur pH-Wert / Leitfähigkeit	min	12,3 °C / 8,6 °C	pH-Wert: 5,8	91 µS/cm
	max	12,3 °C / 8,6 °C	pH-Wert: 5,8	91 µS/cm
Feuchtigkeitsgrad	ständig feucht			
Bodensubstrat in der Quelle	sandig, lehmig			
Umgebungslage	Feldgehölz			
Bäume, Sträucher	Schwarz-Erle			
Pflanzenarten im direkten Quellbereich	Bitteres Schaumkraut, Flatter-Binse, Gräser, Hahnenfuß, Kletten-Labkraut, Moose, Quellkraut			
Bemerkungen zum Objekt				
Weitere Anmerkungen	Erlenbruch			

## 5425/Q-342 Brückenhutquelle 27

### Objektfoto



### Zoologisches Arteninventar

- **Annelida** (Gliederwürmer, Ringelwürmer) / **Clitellata** (Gürtelwürmer) / **Oligochaeta** (Wenigborster)
- **Arthropoda** (Gliederfüßer) / **Arachnida** (Spinnentiere) / **Acari** (Milben)
- **Arthropoda** (Gliederfüßer) / **Arachnida** (Spinnentiere) / **Araneae** (Spinnen, Webspinnen, Weberspinnen)
- **Arthropoda** (Gliederfüßer) / **Arachnida** (Spinnentiere) / **Araneae** (Spinnen, Webspinnen, Weberspinnen) / **Clubionidae** (Sackspinnen) / **Clubiona sp.**
- **Arthropoda** (Gliederfüßer) / **Arachnida** (Spinnentiere) / **Araneae** (Spinnen, Webspinnen, Weberspinnen) / **Linyphiidae** (Zwerg- und Baldachinspinnen)
- **Arthropoda** (Gliederfüßer) / **Arachnida** (Spinnentiere) / **Araneae** (Spinnen, Webspinnen, Weberspinnen) / **Lycosidae** (Wolfspinnen)

- **Arthropoda** (Gliederfüßer) / **Arachnida** (Spinnentiere) / **Araneae** (Spinnen, Webspinnen, Weberspinnen) / **Salticidae** (Springspinnen)
- **Arthropoda** (Gliederfüßer) / **Arachnida** (Spinnentiere) / **Opiliones** (Afterspinnen, Kanker, Weberknechte) / **Nemastomatidae** (Fadenkanker)
- **Arthropoda** (Gliederfüßer) / **Arachnida** (Spinnentiere) / **Opiliones** (Afterspinnen, Kanker, Weberknechte) / **Nemastomatidae** (Fadenkanker) / **Nemastoma lugubre** (Östlicher Silberfleckkanker)
- **Arthropoda** (Gliederfüßer) / **Arachnida** (Spinnentiere) / **Pseudoscorpiones** (Afterskorpione, Mooskorpione, Pseudoskorpione) / **Neobisiidae** / **Neobisium sp.**
- **Arthropoda** (Gliederfüßer) / **Crustacea** (Krebse, Krebstiere) / **Copepoda** (Ruderfußkrebse) / **Cyclopidae** (Hüpfelinge)
- **Arthropoda** (Gliederfüßer) / **Crustacea** (Krebse, Krebstiere) / **Copepoda** (Ruderfußkrebse) / **Harpacticoida sp.** (Raupenhüpfelinge)
- **Arthropoda** (Gliederfüßer) / **Crustacea** (Krebse, Krebstiere) / **Isopoda** (Asseln)
- **Arthropoda** (Gliederfüßer) / **Crustacea** (Krebse, Krebstiere) / **Isopoda** (Asseln) / **Ligiidae** / **Ligidium hypnorum** (Sumpffassel)
- **Arthropoda** (Gliederfüßer) / **Crustacea** (Krebse, Krebstiere) / **Isopoda** (Asseln) / **Trichoniscidae** (Zwergasseln) / **Trichoniscus sp.**
- **Arthropoda** (Gliederfüßer) / **Crustacea** (Krebse, Krebstiere) / **Ostracoda** (Muschelkrebse)
- **Arthropoda** (Gliederfüßer) / **Insecta** (Insekten) / **Coleoptera** (Käfer)
- **Arthropoda** (Gliederfüßer) / **Insecta** (Insekten) / **Coleoptera** (Käfer) / **Carabidae** (Laufkäfer)
- **Arthropoda** (Gliederfüßer) / **Insecta** (Insekten) / **Coleoptera** (Käfer) / **Hydrophilidae** (Wasserfreunde, Wasserkäfer) / **Anacaena sp.**
- **Arthropoda** (Gliederfüßer) / **Insecta** (Insekten) / **Coleoptera** (Käfer) / **Staphylinidae** (Kurzflügelkäfer, Kurzflügler, Raubkäfer, Raubkurzkäfer)
- **Arthropoda** (Gliederfüßer) / **Insecta** (Insekten) / **Collembola** (Springschwänze)
- **Arthropoda** (Gliederfüßer) / **Insecta** (Insekten) / **Diptera** (Zweiflügler) / **Chironomidae** (Schwarmmücken, Schwarzmücken, Zuckmücken)
- **Arthropoda** (Gliederfüßer) / **Insecta** (Insekten) / **Diptera** (Zweiflügler) / **Dolichopodidae** (Langbeinfliegen)
- **Arthropoda** (Gliederfüßer) / **Insecta** (Insekten) / **Diptera** (Zweiflügler) / **Ephydriidae** (Salzfliegen, Salzseefliegen, Sumpffliegen)
- **Arthropoda** (Gliederfüßer) / **Insecta** (Insekten) / **Diptera** (Zweiflügler) / **Pediciidae** (Stelzmücken) / **Pedicia sp.**
- **Arthropoda** (Gliederfüßer) / **Insecta** (Insekten) / **Diptera** (Zweiflügler) / **Psychodidae** (Schmetterlingsmücken)
- **Arthropoda** (Gliederfüßer) / **Insecta** (Insekten) / **Diptera** (Zweiflügler) / **Sphaeroceridae** (Dungfliegen)
- **Arthropoda** (Gliederfüßer) / **Insecta** (Insekten) / **Homoptera** (Gleichflügler, Pflanzensauger) / **Psylloidea sp.** (Blattflöhe)

- **Arthropoda** (Gliederfüßer) / **Insecta** (Insekten) / **Lepidoptera** (Schmetterlinge)
- **Arthropoda** (Gliederfüßer) / **Insecta** (Insekten) / **Trichoptera** (Köcherfliegen)
- **Arthropoda** (Gliederfüßer) / **Myriapoda** (Tausendfüßer, Tausendfüßler, Vielfüßer) / **Diplopoda** (Doppelfüßer, Doppelfüßler)
- **Arthropoda** (Gliederfüßer) / **Myriapoda** (Tausendfüßer, Tausendfüßler, Vielfüßer) / **Diplopoda** (Doppelfüßer, Doppelfüßler) / **Julidae** (Schnurfüßer)
- **Mollusca** (Weichtiere) / **Bivalvia** (Muscheln) / **Eulamellibranchiata** (Blattkiemer, Lamellenkiemer) / **Sphaeriidae** (Erbsenmuscheln, Kugelmuscheln) / **Pisidium sp.** (Erbsenmuschel)
- **Mollusca** (Weichtiere) / **Gastropoda** (Schnecken) / **Basommatophora** (Süßwasserlungenschnecken, Wasserlungenschnecken) / **Lymnaeidae** (Schlammschnecken) / **Galba truncatula** (Kleine Sumpfschnecke)
- **Nemathelminthes** (Schlauchwürmer) / **Nematoda** (Fadenwürmer)

## 5425/Q-343 Brückenhutquelle 28

### Quellenkartierung im Biosphärenreservat Rhön – Standard-Datenbogen

Katasternummer	5425/Q-343			
Name der Quelle	<b>Brückenhutquelle 28</b>			
TK 1:25.000	5425 Kleinsassen			
Gauß-Krüger-Koordinaten	r 3565407	h 5600329	NN 627	
Gemarkung / Gemeinde	Dietges		Hilders	
Landkreis / Bundesland	Fulda		Hessen	
Naturraum	353.21	Milseburger Kuppenrhön		
Haupteinheit	353	Vorder- und Kuppenrhön (mit Landrücken)		
Haupteinheitengruppe	35	Osthessisches Bergland		
Schutz	Biosphärenreservat/Naturpark			
Gefährdung der Quelle	Forst-/Fahrweg/Straße Versauerung Wegeverrohrung neben der Quelle.			
Maßnahmenvorschläge	Waldumbau			
Geologische Einheit / Kürzel / Petrographie / Stratigraphie	Lösslehm / qp,Löl / Lösslehm tonig bis feinsandig, Verwitterungsschutt / Pleistozän			
Quellentyp	Sickerquelle			
Luft-/Wassertemperatur pH-Wert / Leitfähigkeit	min	11,3 °C / 6,7 °C	pH-Wert: 5,6	126 µS/cm
	max	11,3 °C / 6,7 °C	pH-Wert: 5,6	126 µS/cm
Feuchtigkeitsgrad	ständig fließend			
Bodensubstrat in der Quelle	steinig sandig, lehmig			
Umgebungslage	Waldrand			
Bäume, Sträucher	Eberesche, Fichte, Gemeine Esche, Schwarz-Erle			
Pflanzenarten im direkten Quellbereich	Brennnessel, Farne, Gräser, Hahnenfuß, Himbeere, Löwenzahn, Moose, Nelkenwurz, Waldsauerklee, Weidenröschen			
Bemerkungen zum Objekt				
Weitere Anmerkungen				

## 5425/Q-343 Brückenhutquelle 28

### Objektfoto



### Zoologisches Arteninventar

- **Annelida** (Gliederwürmer, Ringelwürmer) / **Clitellata** (Gürtelwürmer) / **Oligochaeta** (Wenigborster)
- **Annelida** (Gliederwürmer, Ringelwürmer) / **Clitellata** (Gürtelwürmer) / **Oligochaeta** (Wenigborster) / **Lumbricidae** (Regenwürmer)
- **Arthropoda** (Gliederfüßer) / **Arachnida** (Spinnentiere) / **Acari** (Milben)
- **Arthropoda** (Gliederfüßer) / **Arachnida** (Spinnentiere) / **Acari** (Milben) / **Ixodidae** (Schildzecken)
- **Arthropoda** (Gliederfüßer) / **Arachnida** (Spinnentiere) / **Acari** (Milben) / **Oribatida sp.** (Hornmilben)
- **Arthropoda** (Gliederfüßer) / **Arachnida** (Spinnentiere) / **Acari** (Milben) / **Trombididae** / **Trombidium holosericeum** (Rote Samtmilbe)

- **Arthropoda** (Gliederfüßer) / **Crustacea** (Krebse, Krebstiere) / **Amphipoda** (Flohkrebse) / **Niphargidae** / **Niphargus schellenbergi** (Schellenberg-Grundwasserkrebs)
- **Arthropoda** (Gliederfüßer) / **Crustacea** (Krebse, Krebstiere) / **Copepoda** (Ruderfußkrebse) / **Cyclopidae** (Hüpfertlinge)
- **Arthropoda** (Gliederfüßer) / **Crustacea** (Krebse, Krebstiere) / **Isopoda** (Asseln) / **Ligiidae** / **Ligidium hypnorum** (Sumpfassel)
- **Arthropoda** (Gliederfüßer) / **Insecta** (Insekten) / **Coleoptera** (Käfer) / **Staphylinidae** (Kurzflügelkäfer, Kurzflügler, Raubkäfer, Raubkurzkäfer)
- **Arthropoda** (Gliederfüßer) / **Insecta** (Insekten) / **Collembola** (Springschwänze)
- **Arthropoda** (Gliederfüßer) / **Insecta** (Insekten) / **Diptera** (Zweiflügler)
- **Arthropoda** (Gliederfüßer) / **Insecta** (Insekten) / **Diptera** (Zweiflügler) / **Chironomidae** (Schwarmmücken, Schwarzmücken, Zuckmücken)
- **Arthropoda** (Gliederfüßer) / **Insecta** (Insekten) / **Diptera** (Zweiflügler) / **Dixidae** (Doppeladernmücken, Meniskusmücken, Tastermücken) / **Dixa sp.**
- **Arthropoda** (Gliederfüßer) / **Insecta** (Insekten) / **Diptera** (Zweiflügler) / **Limoniidae** (Stelzmücken, Sumpfmücken)
- **Arthropoda** (Gliederfüßer) / **Insecta** (Insekten) / **Diptera** (Zweiflügler) / **Mycetophilidae** (Pilzmücken)
- **Arthropoda** (Gliederfüßer) / **Insecta** (Insekten) / **Diptera** (Zweiflügler) / **Psychodidae** (Schmetterlingsmücken)
- **Arthropoda** (Gliederfüßer) / **Insecta** (Insekten) / **Heteroptera** (Wanzen) / **Veliidae** (Bachläufer, Bachwasserläufer, Stoßläufer) / **Velia sp.**
- **Arthropoda** (Gliederfüßer) / **Insecta** (Insekten) / **Homoptera** (Gleichflügler, Pflanzensauger) / **Auchenorrhyncha sp.** (Zikaden)
- **Arthropoda** (Gliederfüßer) / **Insecta** (Insekten) / **Hymenoptera** (Hautflügler) / **Apocrita sp.** (Wespen)
- **Arthropoda** (Gliederfüßer) / **Insecta** (Insekten) / **Plecoptera** (Steinfliegen, Uferfliegen) / **Nemouridae**
- **Arthropoda** (Gliederfüßer) / **Insecta** (Insekten) / **Trichoptera** (Köcherfliegen)
- **Arthropoda** (Gliederfüßer) / **Insecta** (Insekten) / **Trichoptera** (Köcherfliegen) / **Beraeidae**
- **Arthropoda** (Gliederfüßer) / **Insecta** (Insekten) / **Trichoptera** (Köcherfliegen) / **Lepidostomatidae** / **Crunoecia irrorata** (Vierkant-Quellköcherfliege)
- **Mollusca** (Weichtiere) / **Bivalvia** (Muscheln) / **Eulamellibranchiata** (Blattkiemer, Lamellenkiemer) / **Sphaeriidae** (Erbsenmuscheln, Kugelmuscheln) / **Pisidium sp.** (Erbsenmuschel)
- **Mollusca** (Weichtiere) / **Gastropoda** (Schnecken) / **Neotaenioglossa** / **Hydrobiidae** (Wasserdeckelschnecken) / **Bythinella compressa** (Rhön-Quellschnecke)
- **Mollusca** (Weichtiere) / **Gastropoda** (Schnecken) / **Stylommatophora** (Landlungenschnecken) / **Arionidae** (Wegschnecken)
- **Mollusca** (Weichtiere) / **Gastropoda** (Schnecken) / **Stylommatophora** (Landlungenschnecken) / **Clausiliidae** (Schließmundschnecken) / **Alinda biplicata** (Gemeine Schließmundschnecke)



- **Mollusca** (Weichtiere) / **Gastropoda** (Schnecken) / **Stylommatophora** (Landlungenschnecken) / **Hygromiidae** (Laubschnecken) / ***Monachoides incarnatus*** (Rötliche Laubschnecke)
- **Mollusca** (Weichtiere) / **Gastropoda** (Schnecken) / **Stylommatophora** (Landlungenschnecken) / **Hygromiidae** (Laubschnecken) / ***Trochulus sp.*** (Haarschnecke)
- **Mollusca** (Weichtiere) / **Gastropoda** (Schnecken) / **Stylommatophora** (Landlungenschnecken) / **Oxychilidae** (Glanzschnecken) / ***Aegopinella pura*** (Kleine Glanzschnecke)
- **Mollusca** (Weichtiere) / **Gastropoda** (Schnecken) / **Stylommatophora** (Landlungenschnecken) / **Patulidae** (Schüsselschnecken) / ***Discus rotundatus*** (Gefleckte Schüsselschnecke)
- **Nemathelminthes** (Schlauchwürmer) / **Nematoda** (Fadenwürmer)
- **Plathelminthes** (Plattwürmer) / **Turbellaria** (Strudelwürmer) / **Tricladida** (Planarien, Tricladen) / **Planariidae** / ***Polycelis felina*** (Gehörnter Vielaugen-Strudelwurm)
- **Vertebrata** (Wirbeltiere) / **Mammalia** (Säugetiere) / **Insectivora** (Insektenfresser) / **Soricidae** (Spitzmäuse)

## 5425/Q-344 Brückenhutquelle 29

### Quellenkartierung im Biosphärenreservat Rhön – Standard-Datenbogen

Katastrnummer	5425/Q-344		
Name der Quelle	<b>Brückenhutquelle 29</b>		
TK 1:25.000	5425 Kleinsassen		
Gauß-Krüger-Koordinaten	r 3565407	h 5600321	NN 625
Gemarkung / Gemeinde	Dietges		Hilders
Landkreis / Bundesland	Fulda		Hessen
Naturraum	353.21	Milseburger Kuppenrhön	
Haupteinheit	353	Vorder- und Kuppenrhön (mit Landrücken)	
Haupteinheitengruppe	35	Osthessisches Bergland	
Schutz	Naturschutzgebiet/Naturpark/Biosphärenreservat		
Gefährdung der Quelle	Forst-/Fahrweg/Straße		
Maßnahmenvorschläge			
Geologische Einheit / Kürzel / Petrographie / Stratigraphie	Lösslehm / qp,Löl / Lösslehm tonig bis feinsandig, Verwitterungsschutt / Pleistozän		
Quellentyp	Sturzquelle Sickerquelle		
Luft-/Wassertemperatur pH-Wert / Leitfähigkeit	min	11,3 °C / 7,1 °C	pH-Wert: 6,1
	max	11,3 °C / 7,1 °C	pH-Wert: 6,1
			111 µS/cm
			111 µS/cm
Feuchtigkeitsgrad	ständig fließend		
Bodensubstrat in der Quelle	steinig sandig, lehmig		
Umgebungslage	Waldrand		
Bäume, Sträucher	Eberesche, Gemeine Esche, Holunder, Schwarz-Erle		
Pflanzenarten im direkten Quellbereich	Ampfer, Bitteres Schaumkraut, Farne, Gräser, Grünalgen, Hahnenfuß, Himbeere, Löwenzahn, Moose, Waldsauerklee, Wechselblättriges Milzkraut, Zwiebeltragende Zahnwurz		
Bemerkungen zum Objekt			
Weitere Anmerkungen	Erlenbruch		

## 5425/Q-344 Brückenhutquelle 29

### Objektfoto



### Zoologisches Arteninventar

- **Annelida** (Gliederwürmer, Ringelwürmer) / **Clitellata** (Gürtelwürmer) / **Oligochaeta** (Wenigborster)
- **Arthropoda** (Gliederfüßer) / **Arachnida** (Spinnentiere) / **Acari** (Milben)
- **Arthropoda** (Gliederfüßer) / **Arachnida** (Spinnentiere) / **Araneae** (Spinnen, Webspinnen, Weberspinnen) / **Pisauridae** (Jagdspinnen)
- **Arthropoda** (Gliederfüßer) / **Crustacea** (Krebse, Krebstiere) / **Copepoda** (Ruderfußkrebse) / **Cyclopidae** (Hüpferlinge)
- **Arthropoda** (Gliederfüßer) / **Crustacea** (Krebse, Krebstiere) / **Copepoda** (Ruderfußkrebse) / **Harpacticoida sp.** (Raupenhüpferlinge)
- **Arthropoda** (Gliederfüßer) / **Crustacea** (Krebse, Krebstiere) / **Ostracoda** (Muschelkrebse)

- **Arthropoda** (Gliederfüßer) / **Insecta** (Insekten) / **Coleoptera** (Käfer) / **Carabidae** (Laufkäfer)
- **Arthropoda** (Gliederfüßer) / **Insecta** (Insekten) / **Coleoptera** (Käfer) / **Scirtidae** (Jochkäfer, Sumpfkäfer)
- **Arthropoda** (Gliederfüßer) / **Insecta** (Insekten) / **Collembola** (Springschwänze)
- **Arthropoda** (Gliederfüßer) / **Insecta** (Insekten) / **Diptera** (Zweiflügler) / **Chironomidae** (Schwammücken, Schwarzmücken, Zuckmücken)
- **Arthropoda** (Gliederfüßer) / **Insecta** (Insekten) / **Diptera** (Zweiflügler) / **Dolichopodidae** (Langbeinfliegen)
- **Arthropoda** (Gliederfüßer) / **Insecta** (Insekten) / **Diptera** (Zweiflügler) / **Scatophagidae** (Dungfliegen, Kotfliegen)
- **Arthropoda** (Gliederfüßer) / **Insecta** (Insekten) / **Diptera** (Zweiflügler) / **Sphaeroceridae** (Dungfliegen)
- **Arthropoda** (Gliederfüßer) / **Insecta** (Insekten) / **Homoptera** (Gleichflügler, Pflanzensauger) / **Psylloidea sp.** (Blattflöhe)
- **Arthropoda** (Gliederfüßer) / **Insecta** (Insekten) / **Plecoptera** (Steinfliegen, Uferfliegen) / **Nemouridae**
- **Arthropoda** (Gliederfüßer) / **Insecta** (Insekten) / **Trichoptera** (Köcherfliegen)
- **Mollusca** (Weichtiere) / **Bivalvia** (Muscheln) / **Eulamellibranchiata** (Blattkiemer, Lamellenkiemer) / **Sphaeriidae** (Erbsenmuscheln, Kugelmuscheln) / **Pisidium sp.** (Erbsenmuschel)
- **Mollusca** (Weichtiere) / **Gastropoda** (Schnecken) / **Neotaenioglossa** / **Hydrobiidae** (Wasserdeckelschnecken) / **Bythinella compressa** (Rhön-Quellschnecke)
- **Plathelminthes** (Plattwürmer) / **Turbellaria** (Strudelwürmer) / **Tricladida** (Planarien, Tricladen) / **Planariidae** / **Polycelis felina** (Gehörnter Vielaugen-Strudelwurm)

## 5425/Q-345 Brückenhutquelle 30

### Quellenkartierung im Biosphärenreservat Rhön – Standard-Datenbogen

Katasternummer	5425/Q-345			
Name der Quelle	<b>Brückenhutquelle 30</b>			
TK 1:25.000	5425 Kleinsassen			
Gauß-Krüger-Koordinaten	r 3565412	h 5600319	NN 625	
Gemarkung / Gemeinde	Dietges		Hilders	
Landkreis / Bundesland	Fulda		Hessen	
Naturraum	353.21	Milseburger Kuppenrhön		
Haupteinheit	353	Vorder- und Kuppenrhön (mit Landrücken)		
Haupteinheitengruppe	35	Osthessisches Bergland		
Schutz	Naturschutzgebiet/Naturpark/Biosphärenreservat			
Gefährdung der Quelle	Forst-/Fahrweg/Straße			
Maßnahmenvorschläge				
Geologische Einheit / Kürzel / Petrographie / Stratigraphie	Lösslehm / qp,Löl / Lösslehm tonig bis feinsandig, Verwitterungsschutt / Pleistozän			
Quellentyp	Sickerquelle			
Luft-/Wassertemperatur pH-Wert / Leitfähigkeit	min	11,3 °C / 7,9 °C	pH-Wert: 6,1	152 µS/cm
	max	11,3 °C / 7,9 °C	pH-Wert: 6,1	152 µS/cm
Feuchtigkeitsgrad	ständig feucht			
Bodensubstrat in der Quelle	sandig, lehmig			
Umgebungslage	Waldrand			
Bäume, Sträucher	Gemeine Esche, Holunder, Schwarz-Erle			
Pflanzenarten im direkten Quellbereich	Bitteres Schaumkraut, Brennnessel, Buschwindröschen, Distel, Gräser, Kieselalgen, Moose, Nelkenwurz, Quellkraut, Scharbockskraut, Waldsauerklee, Wechselblättriges Milzkraut			
Bemerkungen zum Objekt				
Weitere Anmerkungen	Erlenbruch			

## 5425/Q-345 Brückenhutquelle 30

### Objektfoto



### Zoologisches Arteninventar

- **Annelida** (Gliederwürmer, Ringelwürmer) / **Clitellata** (Gürtelwürmer) / **Oligochaeta** (Wenigborster)
- **Arthropoda** (Gliederfüßer) / **Arachnida** (Spinnentiere) / **Acari** (Milben)
- **Arthropoda** (Gliederfüßer) / **Arachnida** (Spinnentiere) / **Acari** (Milben) / **Hydrachnellae** (Süßwassermilben)
- **Arthropoda** (Gliederfüßer) / **Arachnida** (Spinnentiere) / **Acari** (Milben) / **Oribatida sp.** (Hornmilben)
- **Arthropoda** (Gliederfüßer) / **Arachnida** (Spinnentiere) / **Araneae** (Spinnen, Webspinnen, Weberspinnen) / **Linyphiidae** (Zwerg- und Baldachinspinnen)
- **Arthropoda** (Gliederfüßer) / **Crustacea** (Krebse, Krebstiere) / **Copepoda** (Ruderfußkrebse) / **Cyclopidae** (Hüpfertlinge)

- **Arthropoda** (Gliederfüßer) / **Crustacea** (Krebse, Krebstiere) / **Isopoda** (Asseln) / **Trichoniscidae** (Zwergasseln) / **Trichoniscus sp.**
- **Arthropoda** (Gliederfüßer) / **Insecta** (Insekten) / **Coleoptera** (Käfer) / **Staphylinidae** (Kurzflügelkäfer, Kurzflügler, Raubkäfer, Raubkurzkäfer)
- **Arthropoda** (Gliederfüßer) / **Insecta** (Insekten) / **Collembola** (Springschwänze)
- **Arthropoda** (Gliederfüßer) / **Insecta** (Insekten) / **Diptera** (Zweiflügler) / **Brachycera sp.** (Fliegen)
- **Arthropoda** (Gliederfüßer) / **Insecta** (Insekten) / **Diptera** (Zweiflügler) / **Chironomidae** (Schwarmmücken, Schwarzmücken, Zuckmücken)
- **Arthropoda** (Gliederfüßer) / **Insecta** (Insekten) / **Diptera** (Zweiflügler) / **Sphaeroceridae** (Dungfliegen)
- **Arthropoda** (Gliederfüßer) / **Insecta** (Insekten) / **Trichoptera** (Köcherfliegen)
- **Mollusca** (Weichtiere) / **Bivalvia** (Muscheln) / **Eulamellibranchiata** (Blattkiemer, Lamellenkiemer) / **Sphaeriidae** (Erbsenmuscheln, Kugelmuscheln) / **Pisidium sp.** (Erbsenmuschel)
- **Mollusca** (Weichtiere) / **Gastropoda** (Schnecken) / **Neotaenioglossa** / **Hydrobiidae** (Wasserdeckelschnecken) / **Bythinella compressa** (Rhön-Quellschnecke)
- **Mollusca** (Weichtiere) / **Gastropoda** (Schnecken) / **Stylommatophora** (Landlungenschnecken) / **Gastrodontidae** (Dolchschnellen) / **Zonitoides nitidus** (Glänzende Dolchschnelle)
- **Mollusca** (Weichtiere) / **Gastropoda** (Schnecken) / **Stylommatophora** (Landlungenschnecken) / **Succineidae** (Bernsteinschnellen)
- **Plathelminthes** (Plattwürmer) / **Turbellaria** (Strudelwürmer) / **Tricladida** (Planarien, Tricladen)

## 5425/Q-346 Brückenhutquelle 31

### Quellenkartierung im Biosphärenreservat Rhön – Standard-Datenbogen

Katastrernummer	5425/Q-346			
Name der Quelle	<b>Brückenhutquelle 31</b>			
TK 1:25.000	5425 Kleinsassen			
Gauß-Krüger-Koordinaten	r 3565592	h 5600086	NN 584	
Gemarkung / Gemeinde	Dietges		Hilders	
Landkreis / Bundesland	Fulda		Hessen	
Naturraum	353.21	Milseburger Kuppenrhön		
Haupteinheit	353	Vorder- und Kuppenrhön (mit Landrücken)		
Haupteinheitengruppe	35	Osthessisches Bergland		
Schutz	Biosphärenreservat/Naturpark			
Gefährdung der Quelle	Gewässerausbau Eutrophierung Forst-/Fahrweg/Straße Viehvertritt/Viehweide Drainage (Alte Rohre im Quellbereich) Müllablagerungen			
Maßnahmenvorschläge	Rückbau der Quelfassung Extensive Beweidung Beseitigung der Müllablagerungen			
Geologische Einheit / Kürzel / Petrographie / Stratigraphie	Abschwemmmasse / qh, Ls, z / Lehm, humos, tonig (steinig) / Holozän			
Quelltyp	Gefasste Quelle			
Luft-/Wassertemperatur pH-Wert / Leitfähigkeit	min	10,7 °C / 6,4 °C	pH-Wert: 6,8	88 µS/cm
	max	10,7 °C / 6,4 °C	pH-Wert: 6,8	88 µS/cm
Feuchtigkeitsgrad	ständig fließend			
Bodensubstrat in der Quelle	steinig sandig, lehmig			
Umgebungslage	Feldgehölz, Wiesengelände			
Bäume, Sträucher	Schwarz-Erle			
Pflanzenarten im direkten Quellbereich	Bitteres Schaumkraut, Brennnessel, Gräser, Hahnenfuß, Himbeere, Löwenzahn, Moose, Scharbockskraut			
Bemerkungen zum Objekt				
Weitere Anmerkungen				



## 5425/Q-346 Brückenhutquelle 31

### Objektfoto



### Zoologisches Arteninventar

- **Annelida** (Gliederwürmer, Ringelwürmer) / **Clitellata** (Gürtelwürmer) / **Oligochaeta** (Wenigborster)
- **Arthropoda** (Gliederfüßer) / **Arachnida** (Spinnentiere) / **Araneae** (Spinnen, Webspinnen, Weberspinnen) / **Linyphiidae** (Zwerg- und Baldachinspinnen)
- **Arthropoda** (Gliederfüßer) / **Crustacea** (Krebse, Krebstiere) / **Copepoda** (Ruderfußkrebse) / **Harpacticoida sp.** (Raupenhüpferlinge)
- **Arthropoda** (Gliederfüßer) / **Insecta** (Insekten) / **Coleoptera** (Käfer) / **Dytiscidae** (Echte Schwimmkäfer, Schwimmkäfer) / **Hydroporinae sp.**
- **Arthropoda** (Gliederfüßer) / **Insecta** (Insekten) / **Collembola** (Springschwänze)
- **Arthropoda** (Gliederfüßer) / **Insecta** (Insekten) / **Diptera** (Zweiflügler)

- **Arthropoda** (Gliederfüßer) / **Insecta** (Insekten) / **Diptera** (Zweiflügler) / **Chironomidae** (Schwarmmücken, Schwarzmücken, Zuckmücken)
- **Arthropoda** (Gliederfüßer) / **Insecta** (Insekten) / **Diptera** (Zweiflügler) / **Sciomyzidae** (Hornfliegen)
- **Arthropoda** (Gliederfüßer) / **Insecta** (Insekten) / **Diptera** (Zweiflügler) / **Simuliidae** (Kriebelmücken)
- **Arthropoda** (Gliederfüßer) / **Insecta** (Insekten) / **Plecoptera** (Steinfliegen, Uferfliegen) / **Nemouridae**
- **Arthropoda** (Gliederfüßer) / **Insecta** (Insekten) / **Trichoptera** (Köcherfliegen)
- **Mollusca** (Weichtiere) / **Bivalvia** (Muscheln) / **Eulamellibranchiata** (Blattkiemer, Lamellenkiemer) / **Sphaeriidae** (Erbsenmuscheln, Kugelmuscheln) / **Pisidium sp.** (Erbsenmuschel)
- **Mollusca** (Weichtiere) / **Gastropoda** (Schnecken) / **Basommatophora** (Süßwasserlungenschnecken, Wasserlungenschnecken) / **Carychiidae** (Zwerghornschncken) / **Carychium tridentatum** (Schlanke Zwerghornschncke)
- **Mollusca** (Weichtiere) / **Gastropoda** (Schnecken) / **Basommatophora** (Süßwasserlungenschnecken, Wasserlungenschnecken) / **Lymnaeidae** (Schlammschncken) / **Radix sp.** (Schlammschncke)
- **Mollusca** (Weichtiere) / **Gastropoda** (Schnecken) / **Neotaenioglossa** / **Hydrobiidae** (Wasserdeckelschncken) / **Bythinella compressa** (Rhön-Quellschncke)
- **Mollusca** (Weichtiere) / **Gastropoda** (Schnecken) / **Stylommatophora** (Landlungenschnecken) / **Cochlicopidae** (Achatschncken) / **Cochlicopa lubrica** (Gemeine Achatschncke)
- **Nemathelminthes** (Schlauchwürmer) / **Nematoda** (Fadenwürmer)
- **Plathelminthes** (Plattwürmer) / **Turbellaria** (Strudelwürmer) / **Tricladida** (Planarien, Tricladen) / **Planariidae** / **Polycelis felina** (Gehörnter Vielaugen-Strudelwurm)

## 5425/Q-347 Brückenhutquelle 32

### Quellenkartierung im Biosphärenreservat Rhön – Standard-Datenbogen

Katasternummer	5425/Q-347			
Name der Quelle	<b>Brückenhutquelle 32</b>			
TK 1:25.000	5425 Kleinsassen			
Gauß-Krüger-Koordinaten	r 3565511	h 5600082	NN 591	
Gemarkung / Gemeinde	Dietges		Hilders	
Landkreis / Bundesland	Fulda		Hessen	
Naturraum	353.21	Milseburger Kuppenrhön		
Haupteinheit	353	Vorder- und Kuppenrhön (mit Landrücken)		
Haupteinheitengruppe	35	Osthessisches Bergland		
Schutz	Biosphärenreservat/Naturpark			
Gefährdung der Quelle	Eutrophierung Forst-/Fahrweg/Straße Viehvertritt/Viehweide Versauerung			
Maßnahmenvorschläge	Extensive Beweidung Waldumbau			
Geologische Einheit / Kürzel / Petrographie / Stratigraphie	Lösslehm / qp,Löl / Lösslehm tonig bis feinsandig, Verwitterungsschutt / Pleistozän			
Quellentyp	Sickerquelle			
Luft-/Wassertemperatur pH-Wert / Leitfähigkeit	min	11,5 °C / 6,3 °C	pH-Wert: 5,8	34 µS/cm
	max	11,5 °C / 6,3 °C	pH-Wert: 5,8	34 µS/cm
Feuchtigkeitsgrad	ständig fließend			
Bodensubstrat in der Quelle	sandig, lehmig moorig			
Umgebungslage	Wald			
Bäume, Sträucher	Eberesche, Fichte, Holunder, Schwarz-Erle			
Pflanzenarten im direkten Quellbereich	Bitteres Schaumkraut, Brennnessel, Brombeere, Distel, Farne, Gräser, Himbeere, Laubmoos, Löwenzahn, Moose, Stinkender Storchschnabel, Torfmoos, Wald-Erdbeere, Waldsauerklee			
Bemerkungen zum Objekt				
Weitere Anmerkungen				

## 5425/Q-347 Brückenhutquelle 32

### Objektfoto



### Zoologisches Arteninventar

- **Annelida** (Gliederwürmer, Ringelwürmer) / **Clitellata** (Gürtelwürmer) / **Oligochaeta** (Wenigborster)
- **Arthropoda** (Gliederfüßer) / **Crustacea** (Krebse, Krebstiere) / **Copepoda** (Ruderfußkrebse) / **Harpacticoida sp.** (Raupenhüpferlinge)
- **Arthropoda** (Gliederfüßer) / **Insecta** (Insekten) / **Collembola** (Springschwänze)
- **Arthropoda** (Gliederfüßer) / **Insecta** (Insekten) / **Diptera** (Zweiflügler) / **Chironomidae** (Schwammücken, Schwarzmücken, Zuckmücken)
- **Arthropoda** (Gliederfüßer) / **Insecta** (Insekten) / **Diptera** (Zweiflügler) / **Dolichopodidae** (Langbeinfliegen)
- **Arthropoda** (Gliederfüßer) / **Insecta** (Insekten) / **Diptera** (Zweiflügler) / **Mycetophilidae** (Pilzmücken)

- **Arthropoda** (Gliederfüßer) / **Insecta** (Insekten) / **Plecoptera** (Steinfliegen, Uferfliegen) / **Nemouridae**
- **Arthropoda** (Gliederfüßer) / **Insecta** (Insekten) / **Trichoptera** (Köcherfliegen)
- **Mollusca** (Weichtiere) / **Bivalvia** (Muscheln) / **Eulamellibranchiata** (Blattkiemer, Lamellenkiemer) / **Sphaeriidae** (Erbsenmuscheln, Kugelmuscheln) / **Pisidium sp.** (Erbsenmuschel)

## 5425/Q-348 Brückenhutquelle 33

### Quellenkartierung im Biosphärenreservat Rhön – Standard-Datenbogen

Katasternummer	5425/Q-348			
Name der Quelle	<b>Brückenhutquelle 33</b>			
TK 1:25.000	5425 Kleinsassen			
Gauß-Krüger-Koordinaten	r 3565428	h 5600067	NN 595	
Gemarkung / Gemeinde	Dietges		Hilders	
Landkreis / Bundesland	Fulda		Hessen	
Naturraum	353.21	Milseburger Kuppenrhön		
Haupteinheit	353	Vorder- und Kuppenrhön (mit Landrücken)		
Haupteinheitengruppe	35	Osthessisches Bergland		
Schutz	Naturschutzgebiet/Naturpark/Biosphärenreservat			
Gefährdung der Quelle	Eutrophierung			
Maßnahmenvorschläge	Extensive Bewirtschaftung.			
Geologische Einheit / Kürzel / Petrographie / Stratigraphie	Lösslehm / qp,Löl / Lösslehm tonig bis feinsandig, Verwitterungsschutt / Pleistozän			
Quellentyp	Sickerquelle			
Luft-/Wassertemperatur pH-Wert / Leitfähigkeit	min	12,3 °C / 6,9 °C	pH-Wert: 6,5	28 µS/cm
	max	12,3 °C / 6,9 °C	pH-Wert: 6,5	28 µS/cm
Feuchtigkeitsgrad	ständig feucht			
Bodensubstrat in der Quelle	sandig, lehmig			
Umgebungslage	Wiesengelände			
Bäume, Sträucher				
Pflanzenarten im direkten Quellbereich	Bitteres Schaumkraut, Distel, Flatter-Binse, Gräser, Hahnenfuß, Moose, Seggen, Wiesen-Schaumkraut			
Bemerkungen zum Objekt				
Weitere Anmerkungen				

## 5425/Q-348 Brückenhutquelle 33

### Objektfoto



### Zoologisches Arteninventar

- **Arthropoda** (Gliederfüßer) / **Arachnida** (Spinnentiere) / **Acari** (Milben)
- **Arthropoda** (Gliederfüßer) / **Arachnida** (Spinnentiere) / **Acari** (Milben) / **Oribatida sp.** (Hornmilben)
- **Arthropoda** (Gliederfüßer) / **Arachnida** (Spinnentiere) / **Araneae** (Spinnen, Webspinnen, Weberspinnen)
- **Arthropoda** (Gliederfüßer) / **Crustacea** (Krebse, Krebstiere) / **Copepoda** (Ruderfußkrebse) / **Cyclopidae** (Hüpfertlinge)
- **Arthropoda** (Gliederfüßer) / **Crustacea** (Krebse, Krebstiere) / **Copepoda** (Ruderfußkrebse) / **Harpacticoida sp.** (Raupenhüpfertlinge)
- **Arthropoda** (Gliederfüßer) / **Insecta** (Insekten) / **Coleoptera** (Käfer) / **Hydrophilidae** (Wasserfreunde, Wasserkäfer) / **Helophorus sp.**

- **Arthropoda** (Gliederfüßer) / **Insecta** (Insekten) / **Coleoptera** (Käfer) / **Hydrophilidae** (Wasserfreunde, Wasserkäfer) / **Hydrobius fuscipes** (Braunfüßiger Teichkäfer)
- **Arthropoda** (Gliederfüßer) / **Insecta** (Insekten) / **Diptera** (Zweiflügler) / **Ceratopogonidae** (Bartmücken, Gnitzen) / **Bezzia sp.**
- **Arthropoda** (Gliederfüßer) / **Insecta** (Insekten) / **Diptera** (Zweiflügler) / **Chironomidae** (Schwarmmücken, Schwarzmücken, Zuckmücken)
- **Arthropoda** (Gliederfüßer) / **Insecta** (Insekten) / **Diptera** (Zweiflügler) / **Dolichopodidae** (Langbeinfliegen)
- **Arthropoda** (Gliederfüßer) / **Insecta** (Insekten) / **Diptera** (Zweiflügler) / **Ephydriidae** (Salzfliegen, Salzseefliegen, Sumpffliegen)
- **Arthropoda** (Gliederfüßer) / **Insecta** (Insekten) / **Diptera** (Zweiflügler) / **Sciaridae** (Trauermücken)
- **Arthropoda** (Gliederfüßer) / **Insecta** (Insekten) / **Diptera** (Zweiflügler) / **Sepsidae** (Schwingfliegen)
- **Arthropoda** (Gliederfüßer) / **Insecta** (Insekten) / **Diptera** (Zweiflügler) / **Sphaeroceridae** (Dungfliegen)
- **Arthropoda** (Gliederfüßer) / **Insecta** (Insekten) / **Diptera** (Zweiflügler) / **Tipulidae** (Erdschnaken, Pferdeschnaken, Schnaken)
- **Arthropoda** (Gliederfüßer) / **Insecta** (Insekten) / **Heteroptera** (Wanzen)
- **Arthropoda** (Gliederfüßer) / **Insecta** (Insekten) / **Homoptera** (Gleichflügler, Pflanzensauger) / **Psylloidea sp.** (Blattflöhe)
- **Arthropoda** (Gliederfüßer) / **Insecta** (Insekten) / **Trichoptera** (Köcherfliegen)
- **Mollusca** (Weichtiere) / **Bivalvia** (Muscheln) / **Eulamellibranchiata** (Blattkiemer, Lamellenkiemer) / **Sphaeriidae** (Erbsenmuscheln, Kugelmuscheln) / **Pisidium sp.** (Erbsenmuschel)
- **Nemathelminthes** (Schlauchwürmer) / **Nematoda** (Fadenwürmer)



## 5425/Q-349 Brückenhutquelle 34

### Quellenkartierung im Biosphärenreservat Rhön – Standard-Datenbogen

Katasternummer	5425/Q-349			
Name der Quelle	<b>Brückenhutquelle 34</b>			
TK 1:25.000	5425 Kleinsassen			
Gauß-Krüger-Koordinaten	r 3565442	h 5600077	NN 595	
Gemarkung / Gemeinde	Dietges		Hilders	
Landkreis / Bundesland	Fulda		Hessen	
Naturraum	353.21	Milseburger Kuppenrhön		
Haupteinheit	353	Vorder- und Kuppenrhön (mit Landrücken)		
Haupteinheitengruppe	35	Osthessisches Bergland		
Schutz	Naturschutzgebiet/Naturpark/Biosphärenreservat			
Gefährdung der Quelle	Eutrophierung			
Maßnahmenvorschläge	Extensive Bewirtschaftung.			
Geologische Einheit / Kürzel / Petrographie / Stratigraphie	Lösslehm / qp,Löl / Lösslehm tonig bis feinsandig, Verwitterungsschutt / Pleistozän			
Quellentyp	Sickerquelle			
Luft-/Wassertemperatur pH-Wert / Leitfähigkeit	min	12,3 °C / 7,3 °C	pH-Wert: 6,4	34 µS/cm
	max	12,3 °C / 7,3 °C	pH-Wert: 6,4	34 µS/cm
Feuchtigkeitsgrad	ständig feucht			
Bodensubstrat in der Quelle	sandig, lehmig			
Umgebungslage	Wiesengelände			
Bäume, Sträucher	Schwarz-Erle			
Pflanzenarten im direkten Quellbereich	Bitteres Schaumkraut, Flatter-Binse, Gräser, Hahnenfuß, Löwenzahn, Moose, Weidenröschen			
Bemerkungen zum Objekt				
Weitere Anmerkungen				

## 5425/Q-349 Brückenhutquelle 34

### Objektfoto



### Zoologisches Arteninventar

- **Arthropoda** (Gliederfüßer) / **Arachnida** (Spinnentiere) / **Acari** (Milben) / **Oribatida sp.** (Hornmilben)
- **Arthropoda** (Gliederfüßer) / **Crustacea** (Krebse, Krebstiere) / **Copepoda** (Ruderfußkrebse) / **Cyclopidae** (Hüpfertlinge)
- **Arthropoda** (Gliederfüßer) / **Crustacea** (Krebse, Krebstiere) / **Copepoda** (Ruderfußkrebse) / **Harpacticoida sp.** (Raupenhüpfertlinge)
- **Arthropoda** (Gliederfüßer) / **Insecta** (Insekten) / **Coleoptera** (Käfer) / **Hydrophilidae** (Wasserfreunde, Wasserkäfer) / **Hydrobius fuscipes** (Braunfüßiger Teichkäfer)
- **Arthropoda** (Gliederfüßer) / **Insecta** (Insekten) / **Diptera** (Zweiflügler) / **Chironomidae** (Schwarmmücken, Schwarzmücken, Zuckmücken)

- **Arthropoda** (Gliederfüßer) / **Insecta** (Insekten) / **Diptera** (Zweiflügler) / **Ephydriidae** (Salzfliegen, Salzseefliegen, Sumpffliegen)
- **Arthropoda** (Gliederfüßer) / **Insecta** (Insekten) / **Diptera** (Zweiflügler) / **Lonchopteridae** (Lanzenfliegen)
- **Arthropoda** (Gliederfüßer) / **Insecta** (Insekten) / **Hymenoptera** (Hautflügler) / **Apocrita sp.** (Wespen)
- **Arthropoda** (Gliederfüßer) / **Insecta** (Insekten) / **Plecoptera** (Steinfliegen, Uferfliegen) / **Nemouridae**
- **Arthropoda** (Gliederfüßer) / **Insecta** (Insekten) / **Trichoptera** (Köcherfliegen)
- **Nemathelminthes** (Schlauchwürmer) / **Nematoda** (Fadenwürmer)
- **Plathelminthes** (Plattwürmer) / **Turbellaria** (Strudelwürmer)

## 5425/Q-350 Brückenhutquelle 35

### Quellenkartierung im Biosphärenreservat Rhön – Standard-Datenbogen

Katastrnummer	5425/Q-350			
Name der Quelle	<b>Brückenhutquelle 35</b>			
TK 1:25.000	5425 Kleinsassen			
Gauß-Krüger-Koordinaten	r 3565444	h 5600071	NN 594	
Gemarkung / Gemeinde	Dietges		Hilders	
Landkreis / Bundesland	Fulda		Hessen	
Naturraum	353.21	Milseburger Kuppenrhön		
Haupteinheit	353	Vorder- und Kuppenrhön (mit Landrücken)		
Haupteinheitengruppe	35	Osthessisches Bergland		
Schutz	Naturschutzgebiet/Naturpark/Biosphärenreservat			
Gefährdung der Quelle	Eutrophierung			
Maßnahmenvorschläge	Extensive Bewirtschaftung.			
Geologische Einheit / Kürzel / Petrographie / Stratigraphie	Lösslehm / qp,Löl / Lösslehm tonig bis feinsandig, Verwitterungsschutt / Pleistozän			
Quellentyp	Sickerquelle			
Luft-/Wassertemperatur pH-Wert / Leitfähigkeit	min	12,3 °C / 6,9 °C	pH-Wert: 6,7	33 µS/cm
	max	12,3 °C / 6,9 °C	pH-Wert: 6,7	33 µS/cm
Feuchtigkeitsgrad	ständig feucht			
Bodensubstrat in der Quelle	sandig, lehmig			
Umgebungslage	Wiesengelände			
Bäume, Sträucher	Schwarz-Erle			
Pflanzenarten im direkten Quellbereich	Ampfer, Distel, Flatter-Binse, Gräser, Hahnenfuß, Löwenzahn, Moose			
Bemerkungen zum Objekt				
Weitere Anmerkungen				

## 5425/Q-350 Brückenhutquelle 35

### Objektfoto



### Zoologisches Arteninventar

- **Arthropoda** (Gliederfüßer) / **Arachnida** (Spinnentiere) / **Acari** (Milben) / **Ixodidae** (Schildzecken) / *Ixodes sp.*
- **Arthropoda** (Gliederfüßer) / **Arachnida** (Spinnentiere) / **Araneae** (Spinnen, Webspinnen, Weberspinnen)
- **Arthropoda** (Gliederfüßer) / **Arachnida** (Spinnentiere) / **Araneae** (Spinnen, Webspinnen, Weberspinnen) / **Linyphiidae** (Zwerg- und Baldachinspinnen)
- **Arthropoda** (Gliederfüßer) / **Crustacea** (Krebse, Krebstiere) / **Copepoda** (Ruderfußkrebse) / **Cyclopidae** (Hüpferlinge)
- **Arthropoda** (Gliederfüßer) / **Crustacea** (Krebse, Krebstiere) / **Copepoda** (Ruderfußkrebse) / **Harpacticoida sp.** (Raupenhüpferlinge)

- **Arthropoda** (Gliederfüßer) / **Insecta** (Insekten) / **Coleoptera** (Käfer) / **Hydrophilidae** (Wasserfreunde, Wasserkäfer) / **Helophorus sp.**
- **Arthropoda** (Gliederfüßer) / **Insecta** (Insekten) / **Collembola** (Springschwänze)
- **Arthropoda** (Gliederfüßer) / **Insecta** (Insekten) / **Diptera** (Zweiflügler) / **Chironomidae** (Schwarmmücken, Schwarzmücken, Zuckmücken)
- **Arthropoda** (Gliederfüßer) / **Insecta** (Insekten) / **Diptera** (Zweiflügler) / **Sciaridae** (Trauermücken)
- **Arthropoda** (Gliederfüßer) / **Insecta** (Insekten) / **Hymenoptera** (Hautflügler) / **Symphyla sp.** (Blattwespen, Pflanzenwespen)
- **Arthropoda** (Gliederfüßer) / **Insecta** (Insekten) / **Trichoptera** (Köcherfliegen)
- **Mollusca** (Weichtiere) / **Gastropoda** (Schnecken) / **Stylommatophora** (Landlungenschnecken) / **Succineidae** (Bernsteinschnecken)

## 5425/Q-351 Brückenhutquelle 36

### Quellenkartierung im Biosphärenreservat Rhön – Standard-Datenbogen

Katasternummer	5425/Q-351			
Name der Quelle	<b>Brückenhutquelle 36</b>			
TK 1:25.000	5425 Kleinsassen			
Gauß-Krüger-Koordinaten	r 3565500	h 5600108	NN 593	
Gemarkung / Gemeinde	Dietges		Hilders	
Landkreis / Bundesland	Fulda		Hessen	
Naturraum	353.21	Milseburger Kuppenrhön		
Haupteinheit	353	Vorder- und Kuppenrhön (mit Landrücken)		
Haupteinheitengruppe	35	Osthessisches Bergland		
Schutz	Naturschutzgebiet/Naturpark/Biosphärenreservat			
Gefährdung der Quelle	Eutrophierung Forst-/Fahrweg/Straße			
Maßnahmenvorschläge	Extensive Bewirtschaftung.			
Geologische Einheit / Kürzel / Petrographie / Stratigraphie	Lösslehm / qp,Löl / Lösslehm tonig bis feinsandig, Verwitterungsschutt / Pleistozän			
Quellentyp	Sickerquelle			
Luft-/Wassertemperatur pH-Wert / Leitfähigkeit	min	12,7 °C / 4,7 °C	pH-Wert: 7,2	102 µS/cm
	max	12,7 °C / 4,7 °C	pH-Wert: 7,2	102 µS/cm
Feuchtigkeitsgrad	ständig feucht			
Bodensubstrat in der Quelle	sandig, lehmig			
Umgebungslage	Wiesengelände			
Bäume, Sträucher	Schwarz-Erle, Weide			
Pflanzenarten im direkten Quellbereich	Ampfer, Distel, Flatter-Binse, Gräser, Hahnenfuß, Moose, Sumpf-Knöterich, Wiesen-Schaumkraut			
Bemerkungen zum Objekt				
Weitere Anmerkungen				

## 5425/Q-351 Brückenhutquelle 36

### Objektfoto



### Zoologisches Arteninventar

- **Arthropoda** (Gliederfüßer) / **Arachnida** (Spinnentiere) / **Araneae** (Spinnen, Webspinnen, Weberspinnen)
- **Arthropoda** (Gliederfüßer) / **Arachnida** (Spinnentiere) / **Araneae** (Spinnen, Webspinnen, Weberspinnen) / **Tetragnathidae** (Streckerspinnen) / **Tetragnatha sp.**
- **Arthropoda** (Gliederfüßer) / **Crustacea** (Krebse, Krebstiere) / **Copepoda** (Ruderfußkrebse) / **Cyclopidae** (Hüpferlinge)
- **Arthropoda** (Gliederfüßer) / **Crustacea** (Krebse, Krebstiere) / **Copepoda** (Ruderfußkrebse) / **Harpacticoida sp.** (Raupenhüpferlinge)
- **Arthropoda** (Gliederfüßer) / **Insecta** (Insekten) / **Coleoptera** (Käfer)
- **Arthropoda** (Gliederfüßer) / **Insecta** (Insekten) / **Diptera** (Zweiflügler) / **Chironomidae** (Schwarmmücken, Schwarzmücken, Zuckmücken)



- **Arthropoda** (Gliederfüßer) / **Insecta** (Insekten) / **Diptera** (Zweiflügler) / **Drosophilidae** (Essigfliegen, Fruchtfliegen, Taufliegen)
- **Arthropoda** (Gliederfüßer) / **Insecta** (Insekten) / **Diptera** (Zweiflügler) / **Sphaeroceridae** (Dungfliegen)
- **Arthropoda** (Gliederfüßer) / **Insecta** (Insekten) / **Homoptera** (Gleichflügler, Pflanzensauger) / **Auchenorrhyncha sp.** (Zikaden)
- **Arthropoda** (Gliederfüßer) / **Insecta** (Insekten) / **Plecoptera** (Steinfliegen, Uferfliegen) / **Nemouridae**
- **Arthropoda** (Gliederfüßer) / **Insecta** (Insekten) / **Trichoptera** (Köcherfliegen)
- **Nemathelminthes** (Schlauchwürmer) / **Nematoda** (Fadenwürmer)

## 5425/Q-352 Brückenhutquelle 37

### Quellenkartierung im Biosphärenreservat Rhön – Standard-Datenbogen

Katasternummer	5425/Q-352			
Name der Quelle	<b>Brückenhutquelle 37</b>			
TK 1:25.000	5425 Kleinsassen			
Gauß-Krüger-Koordinaten	r 3565257	h 5600260	NN 631	
Gemarkung / Gemeinde	Dietges		Hilders	
Landkreis / Bundesland	Fulda		Hessen	
Naturraum	353.21	Milseburger Kuppenrhön		
Haupteinheit	353	Vorder- und Kuppenrhön (mit Landrücken)		
Haupteinheitengruppe	35	Osthessisches Bergland		
Schutz	Naturschutzgebiet/Naturpark/Biosphärenreservat			
Gefährdung der Quelle				
Maßnahmenvorschläge				
Geologische Einheit / Kürzel / Petrographie / Stratigraphie	Lösslehm / qp,Löl / Lösslehm tonig bis feinsandig, Verwitterungsschutt / Pleistozän			
Quellentyp	Sickerquelle			
Luft-/Wassertemperatur pH-Wert / Leitfähigkeit	min	15,4 °C / 6,9 °C	pH-Wert: 6,8	84 µS/cm
	max	15,4 °C / 6,9 °C	pH-Wert: 6,8	84 µS/cm
Feuchtigkeitsgrad	fällt zeitweise trocken			
Bodensubstrat in der Quelle	sandig, lehmig			
Umgebungslage	Wald			
Bäume, Sträucher	Birke, Eberesche, Fichte, Schwarz-Erle, Weißdorn			
Pflanzenarten im direkten Quellbereich	Farne, Gräser, Himbeere, Moose, Torfmoos, Waldsauerklee			
Bemerkungen zum Objekt				
Weitere Anmerkungen	Erlenbruch			

## 5425/Q-352 Brückenhutquelle 37

### Objektfoto



### Zoologisches Arteninventar

- **Annelida** (Gliederwürmer, Ringelwürmer) / **Clitellata** (Gürtelwürmer) / **Oligochaeta** (Wenigborster)
- **Arthropoda** (Gliederfüßer) / **Arachnida** (Spinnentiere) / **Acari** (Milben) / **Halacaridae** (Meeresmilben)
- **Arthropoda** (Gliederfüßer) / **Arachnida** (Spinnentiere) / **Acari** (Milben) / **Oribatida sp.** (Hornmilben)
- **Arthropoda** (Gliederfüßer) / **Crustacea** (Krebse, Krebstiere) / **Amphipoda** (Flohkrebse) / **Niphargidae** / **Niphargus schellenbergi** (Schellenberg-Grundwasserkrebs)
- **Arthropoda** (Gliederfüßer) / **Crustacea** (Krebse, Krebstiere) / **Copepoda** (Ruderfußkrebse) / **Harpacticoida sp.** (Raupenhüpferlinge)

- **Arthropoda** (Gliederfüßer) / **Insecta** (Insekten) / **Coleoptera** (Käfer) / **Staphylinidae** (Kurzflügelkäfer, Kurzflügler, Raubkäfer, Raubkurzkäfer)
- **Arthropoda** (Gliederfüßer) / **Insecta** (Insekten) / **Collembola** (Springschwänze)
- **Arthropoda** (Gliederfüßer) / **Insecta** (Insekten) / **Diptera** (Zweiflügler)
- **Arthropoda** (Gliederfüßer) / **Insecta** (Insekten) / **Diptera** (Zweiflügler) / **Anthomyiidae** (Blumenfliegen)
- **Arthropoda** (Gliederfüßer) / **Insecta** (Insekten) / **Diptera** (Zweiflügler) / **Cecidomyiidae** (Gallmücken)
- **Arthropoda** (Gliederfüßer) / **Insecta** (Insekten) / **Diptera** (Zweiflügler) / **Chironomidae** (Schwarmmücken, Schwarzmücken, Zuckmücken)
- **Arthropoda** (Gliederfüßer) / **Insecta** (Insekten) / **Diptera** (Zweiflügler) / **Dolichopodidae** (Langbeinfliegen)
- **Arthropoda** (Gliederfüßer) / **Insecta** (Insekten) / **Diptera** (Zweiflügler) / **Limoniidae** (Stelzmücken, Sumpfmücken) / **Rhypholophus sp.**
- **Arthropoda** (Gliederfüßer) / **Insecta** (Insekten) / **Diptera** (Zweiflügler) / **Sphaeroceridae** (Dungfliegen)
- **Arthropoda** (Gliederfüßer) / **Insecta** (Insekten) / **Trichoptera** (Köcherfliegen)
- **Nemathelminthes** (Schlauchwürmer) / **Nematoda** (Fadenwürmer)

## 5425/Q-353 Brückenhutquelle 38

### Quellenkartierung im Biosphärenreservat Rhön – Standard-Datenbogen

Katasternummer	5425/Q-353			
Name der Quelle	<b>Brückenhutquelle 38</b>			
TK 1:25.000	5425 Kleinsassen			
Gauß-Krüger-Koordinaten	r 3565253	h 5600260	NN 632	
Gemarkung / Gemeinde	Dietges		Hilders	
Landkreis / Bundesland	Fulda		Hessen	
Naturraum	353.21	Milseburger Kuppenrhön		
Haupteinheit	353	Vorder- und Kuppenrhön (mit Landrücken)		
Haupteinheitengruppe	35	Osthessisches Bergland		
Schutz	Naturschutzgebiet/Naturpark/Biosphärenreservat			
Gefährdung der Quelle				
Maßnahmenvorschläge				
Geologische Einheit / Kürzel / Petrographie / Stratigraphie	Lösslehm / qp,Löl / Lösslehm tonig bis feinsandig, Verwitterungsschutt / Pleistozän			
Quellentyp	Sickerquelle			
Luft-/Wassertemperatur pH-Wert / Leitfähigkeit	min	15,4 °C / 6,5 °C	pH-Wert: 6,6	97 µS/cm
	max	15,4 °C / 6,5 °C	pH-Wert: 6,6	97 µS/cm
Feuchtigkeitsgrad	fällt zeitweise trocken			
Bodensubstrat in der Quelle	sandig, lehmig			
Umgebungslage	Wald			
Bäume, Sträucher	Birke, Eberesche, Schwarz-Erle			
Pflanzenarten im direkten Quellbereich	Brombeere, Farne, Gräser, Moose, Torfmoos, Waldsauerklee			
Bemerkungen zum Objekt				
Weitere Anmerkungen	Erlenbruch			

## 5425/Q-353 Brückenhutquelle 38

### Objektfoto



### Zoologisches Arteninventar

- **Annelida** (Gliederwürmer, Ringelwürmer) / **Clitellata** (Gürtelwürmer) / **Oligochaeta** (Wenigborster)
- **Arthropoda** (Gliederfüßer) / **Arachnida** (Spinnentiere) / **Acari** (Milben)
- **Arthropoda** (Gliederfüßer) / **Arachnida** (Spinnentiere) / **Acari** (Milben) / **Halacaridae** (Meeresmilben)
- **Arthropoda** (Gliederfüßer) / **Arachnida** (Spinnentiere) / **Araneae** (Spinnen, Webspinnen, Weberspinnen) / **Linyphiidae** (Zwerg- und Baldachinspinnen)
- **Arthropoda** (Gliederfüßer) / **Crustacea** (Krebse, Krebstiere) / **Amphipoda** (Flohkrebse) / **Niphargidae** / **Niphargus schellenbergi** (Schellenberg-Grundwasserkrebs)
- **Arthropoda** (Gliederfüßer) / **Crustacea** (Krebse, Krebstiere) / **Copepoda** (Ruderfußkrebse) / **Harpacticoida sp.** (Rauenhüpferlinge)

- **Arthropoda** (Gliederfüßer) / **Insecta** (Insekten) / **Coleoptera** (Käfer) / **Hydrophilidae** (Wasserfreunde, Wasserkäfer) / **Anacaena sp.**
- **Arthropoda** (Gliederfüßer) / **Insecta** (Insekten) / **Coleoptera** (Käfer) / **Staphylinidae** (Kurzflügelkäfer, Kurzflügler, Raubkäfer, Raubkurzkäfer)
- **Arthropoda** (Gliederfüßer) / **Insecta** (Insekten) / **Collembola** (Springschwänze)
- **Arthropoda** (Gliederfüßer) / **Insecta** (Insekten) / **Diptera** (Zweiflügler)
- **Arthropoda** (Gliederfüßer) / **Insecta** (Insekten) / **Diptera** (Zweiflügler) / **Chironomidae** (Schwarmmücken, Schwarzmücken, Zuckmücken)
- **Arthropoda** (Gliederfüßer) / **Insecta** (Insekten) / **Diptera** (Zweiflügler) / **Limoniidae** (Stelzmücken, Sumpfmücken) / **Rhypholophus sp.**
- **Arthropoda** (Gliederfüßer) / **Insecta** (Insekten) / **Diptera** (Zweiflügler) / **Sciaridae** (Trauermücken)
- **Arthropoda** (Gliederfüßer) / **Insecta** (Insekten) / **Diptera** (Zweiflügler) / **Sphaeroceridae** (Dungfliegen)
- **Arthropoda** (Gliederfüßer) / **Insecta** (Insekten) / **Diptera** (Zweiflügler) / **Tipulidae** (Erdschnaken, Pferdeschnaken, Schnaken)
- **Arthropoda** (Gliederfüßer) / **Insecta** (Insekten) / **Hymenoptera** (Hautflügler) / **Apocrita sp.** (Wespen)
- **Arthropoda** (Gliederfüßer) / **Insecta** (Insekten) / **Trichoptera** (Köcherfliegen)
- **Nemathelminthes** (Schlauchwürmer) / **Nematoda** (Fadenwürmer)

## 5425/Q-354 Brückenhutquelle 39

### Quellenkartierung im Biosphärenreservat Rhön – Standard-Datenbogen

Katasternummer	5425/Q-354			
Name der Quelle	<b>Brückenhutquelle 39</b>			
TK 1:25.000	5425 Kleinsassen			
Gauß-Krüger-Koordinaten	r 3565252	h 5600255	NN 631	
Gemarkung / Gemeinde	Dietges		Hilders	
Landkreis / Bundesland	Fulda		Hessen	
Naturraum	353.21	Milseburger Kuppenrhön		
Haupteinheit	353	Vorder- und Kuppenrhön (mit Landrücken)		
Haupteinheitengruppe	35	Osthessisches Bergland		
Schutz	Naturschutzgebiet/Naturpark/Biosphärenreservat			
Gefährdung der Quelle				
Maßnahmenvorschläge				
Geologische Einheit / Kürzel / Petrographie / Stratigraphie	Lösslehm / qp,Löl / Lösslehm tonig bis feinsandig, Verwitterungsschutt / Pleistozän			
Quellentyp	Sickerquelle			
Luft-/Wassertemperatur pH-Wert / Leitfähigkeit	min	15,4 °C / 6,5 °C	pH-Wert: 6,7	97 µS/cm
	max	15,4 °C / 6,5 °C	pH-Wert: 6,7	97 µS/cm
Feuchtigkeitsgrad	fällt zeitweise trocken			
Bodensubstrat in der Quelle	sandig, lehmig			
Umgebungslage	Wald			
Bäume, Sträucher	Birke, Eberesche, Schwarz-Erle			
Pflanzenarten im direkten Quellbereich	Brombeere, Farne, Gräser, Moose, Torfmoos, Waldsauerklee			
Bemerkungen zum Objekt				
Weitere Anmerkungen	Erlenbruch			



## 5425/Q-354 Brückenhutquelle 39

### Objektfoto



### Zoologisches Arteninventar

- **Annelida** (Gliederwürmer, Ringelwürmer) / **Clitellata** (Gürtelwürmer) / **Oligochaeta** (Wenigborster)
- **Arthropoda** (Gliederfüßer) / **Arachnida** (Spinnentiere) / **Acari** (Milben)
- **Arthropoda** (Gliederfüßer) / **Arachnida** (Spinnentiere) / **Acari** (Milben) / **Halacaridae** (Meeresmilben)
- **Arthropoda** (Gliederfüßer) / **Arachnida** (Spinnentiere) / **Acari** (Milben) / **Ixodidae** (Schildzecken)
- **Arthropoda** (Gliederfüßer) / **Arachnida** (Spinnentiere) / **Araneae** (Spinnen, Webspinnen, Weberspinnen) / **Clubionidae** (Sackspinnen) / **Clubiona sp.**
- **Arthropoda** (Gliederfüßer) / **Crustacea** (Krebse, Krebstiere) / **Amphipoda** (Flohkrebse) / **Niphargidae** / **Niphargus schellenbergi** (Schellenberg-Grundwasserkrebs)

- **Arthropoda** (Gliederfüßer) / **Crustacea** (Krebse, Krebstiere) / **Copepoda** (Ruderfußkrebse) / **Harpacticoida sp.** (Raupenhüpferlinge)
- **Arthropoda** (Gliederfüßer) / **Crustacea** (Krebse, Krebstiere) / **Isopoda** (Asseln) / **Trichoniscidae** (Zwergasseln) / **Trichoniscus sp.**
- **Arthropoda** (Gliederfüßer) / **Insecta** (Insekten) / **Coleoptera** (Käfer)
- **Arthropoda** (Gliederfüßer) / **Insecta** (Insekten) / **Diptera** (Zweiflügler) / **Chironomidae** (Schwarmmücken, Schwarzmücken, Zuckmücken)
- **Arthropoda** (Gliederfüßer) / **Insecta** (Insekten) / **Diptera** (Zweiflügler) / **Dolichopodidae** (Langbeinfliegen)
- **Arthropoda** (Gliederfüßer) / **Insecta** (Insekten) / **Diptera** (Zweiflügler) / **Empididae** (Tanzfliegen) / **Clinocera sp.**
- **Arthropoda** (Gliederfüßer) / **Insecta** (Insekten) / **Diptera** (Zweiflügler) / **Limoniidae** (Stelzmücken, Sumpfmücken) / **Rhypholophus sp.**
- **Arthropoda** (Gliederfüßer) / **Insecta** (Insekten) / **Diptera** (Zweiflügler) / **Sphaeroceridae** (Dungfliegen)
- **Arthropoda** (Gliederfüßer) / **Insecta** (Insekten) / **Diptera** (Zweiflügler) / **Tipulidae** (Erdschnaken, Pferdeschnaken, Schnaken)

## 5425/Q-355 Brückenhutquelle 40

### Quellenkartierung im Biosphärenreservat Rhön – Standard-Datenbogen

Katastrnummer	5425/Q-355			
Name der Quelle	<b>Brückenhutquelle 40</b>			
TK 1:25.000	5425 Kleinsassen			
Gauß-Krüger-Koordinaten	r 3565054	h 5600198	NN 639	
Gemarkung / Gemeinde	Dietges		Hilders	
Landkreis / Bundesland	Fulda		Hessen	
Naturraum	353.21	Milseburger Kuppenrhön		
Haupteinheit	353	Vorder- und Kuppenrhön (mit Landrücken)		
Haupteinheitengruppe	35	Osthessisches Bergland		
Schutz	Naturschutzgebiet/Naturpark/Biosphärenreservat			
Gefährdung der Quelle				
Maßnahmenvorschläge				
Geologische Einheit / Kürzel / Petrographie / Stratigraphie	Lösslehm / qp,Löl / Lösslehm tonig bis feinsandig, Verwitterungsschutt / Pleistozän			
Quellentyp	Sickerquelle			
Luft-/Wassertemperatur pH-Wert / Leitfähigkeit	min	17,6 °C / 8,5 °C	pH-Wert: 6,7	203 µS/cm
	max	17,6 °C / 8,5 °C	pH-Wert: 6,7	203 µS/cm
Feuchtigkeitsgrad	fällt zeitweise trocken			
Bodensubstrat in der Quelle	sandig, lehmig			
Umgebungslage	Wiesengelände			
Bäume, Sträucher				
Pflanzenarten im direkten Quellbereich	Brennnessel, Distel, Gräser, Hahnenfuß, Seggen, Sumpfdotterblume			
Bemerkungen zum Objekt				
Weitere Anmerkungen				

## 5425/Q-355 Brückenhutquelle 40

### Objektfoto



### Zoologisches Arteninventar

- **Annelida** (Gliederwürmer, Ringelwürmer) / **Clitellata** (Gürtelwürmer) / **Oligochaeta** (Wenigborster)
- **Annelida** (Gliederwürmer, Ringelwürmer) / **Clitellata** (Gürtelwürmer) / **Oligochaeta** (Wenigborster) / **Lumbricidae** (Regenwürmer)
- **Arthropoda** (Gliederfüßer) / **Arachnida** (Spinnentiere) / **Acari** (Milben)
- **Arthropoda** (Gliederfüßer) / **Arachnida** (Spinnentiere) / **Acari** (Milben) / **Oribatida sp.** (Hornmilben)
- **Arthropoda** (Gliederfüßer) / **Arachnida** (Spinnentiere) / **Araneae** (Spinnen, Webspinnen, Weberspinnen)
- **Arthropoda** (Gliederfüßer) / **Arachnida** (Spinnentiere) / **Araneae** (Spinnen, Webspinnen, Weberspinnen) / **Linyphiidae** (Zwerg- und Baldachinspinnen)

- **Arthropoda** (Gliederfüßer) / **Arachnida** (Spinnentiere) / **Araneae** (Spinnen, Webspinnen, Weberspinnen) / **Lycosidae** (Wolfspinnen)
- **Arthropoda** (Gliederfüßer) / **Crustacea** (Krebse, Krebstiere) / **Copepoda** (Ruderfußkrebse) / **Harpacticoida sp.** (Raupenhüpferlinge)
- **Arthropoda** (Gliederfüßer) / **Crustacea** (Krebse, Krebstiere) / **Ostracoda** (Muschelkrebse)
- **Arthropoda** (Gliederfüßer) / **Insecta** (Insekten) / **Coleoptera** (Käfer)
- **Arthropoda** (Gliederfüßer) / **Insecta** (Insekten) / **Coleoptera** (Käfer) / **Curculionidae** (Rüsselkäfer, Rüssler)
- **Arthropoda** (Gliederfüßer) / **Insecta** (Insekten) / **Coleoptera** (Käfer) / **Staphylinidae** (Kurzflügelkäfer, Kurzflügler, Raubkäfer, Raubkurzkäfer)
- **Arthropoda** (Gliederfüßer) / **Insecta** (Insekten) / **Diptera** (Zweiflügler) / **Ceratopogonidae** (Bartmücken, Gnitzen)
- **Arthropoda** (Gliederfüßer) / **Insecta** (Insekten) / **Diptera** (Zweiflügler) / **Chironomidae** (Schwarmmücken, Schwarzmücken, Zuckmücken)
- **Arthropoda** (Gliederfüßer) / **Insecta** (Insekten) / **Diptera** (Zweiflügler) / **Hybotidae** (Buckeltanzfliegen) / **Tachydromyinae sp.**
- **Arthropoda** (Gliederfüßer) / **Insecta** (Insekten) / **Diptera** (Zweiflügler) / **Opomyzidae** (Saftfliegen, Wiesenfliegen) / **Geomyza sp.**
- **Arthropoda** (Gliederfüßer) / **Insecta** (Insekten) / **Diptera** (Zweiflügler) / **Scatophagidae** (Dungfliegen, Kotfliegen)
- **Arthropoda** (Gliederfüßer) / **Insecta** (Insekten) / **Diptera** (Zweiflügler) / **Sphaeroceridae** (Dungfliegen)
- **Arthropoda** (Gliederfüßer) / **Insecta** (Insekten) / **Homoptera** (Gleichflügler, Pflanzensauger) / **Auchenorrhyncha sp.** (Zikaden)
- **Arthropoda** (Gliederfüßer) / **Insecta** (Insekten) / **Plecoptera** (Steinfliegen, Uferfliegen) / **Nemouridae**
- **Arthropoda** (Gliederfüßer) / **Insecta** (Insekten) / **Trichoptera** (Köcherfliegen)
- **Mollusca** (Weichtiere) / **Bivalvia** (Muscheln) / **Eulamellibranchiata** (Blattkiemer, Lamellenkiemer) / **Sphaeriidae** (Erbsenmuscheln, Kugelmuscheln) / **Pisidium sp.** (Erbsenmuschel)
- **Mollusca** (Weichtiere) / **Gastropoda** (Schnecken) / **Stylommatophora** (Landlungenschnecken) / **Helicidae** (Schnirkelschnecken) / **Cepaea sp.** (Bänderschnecke)

## 5425/Q-356 Brückenhutquelle 41

### Quellenkartierung im Biosphärenreservat Rhön – Standard-Datenbogen

Katastrernummer	5425/Q-356			
Name der Quelle	<b>Brückenhutquelle 41</b>			
TK 1:25.000	5425 Kleinsassen			
Gauß-Krüger-Koordinaten	r 3565060	h 5600114	NN 629	
Gemarkung / Gemeinde	Dietges		Hilders	
Landkreis / Bundesland	Fulda		Hessen	
Naturraum	353.21	Milseburger Kuppenrhön		
Haupteinheit	353	Vorder- und Kuppenrhön (mit Landrücken)		
Haupteinheitengruppe	35	Osthessisches Bergland		
Schutz	Naturschutzgebiet/Naturpark/Biosphärenreservat			
Gefährdung der Quelle	Wildvertritt/Suhle Anfütterung von Wild im Quellbereich.			
Maßnahmenvorschläge	Keine Wildfütterung im Quellbereich.			
Geologische Einheit / Kürzel / Petrographie / Stratigraphie	Lösslehm / qp,Löl / Lösslehm tonig bis feinsandig, Verwitterungsschutt / Pleistozän			
Quellentyp	Sickerquelle			
Luft-/Wassertemperatur pH-Wert / Leitfähigkeit	min	16,4 °C / 8,5 °C	pH-Wert: 6,6	60 µS/cm
	max	16,4 °C / 8,5 °C	pH-Wert: 6,6	60 µS/cm
Feuchtigkeitsgrad	ständig feucht			
Bodensubstrat in der Quelle	sandig, lehmig			
Umgebungslage	Feldgehölz			
Bäume, Sträucher	Birke, Weide			
Pflanzenarten im direkten Quellbereich	Bachbunge, Gräser, Grünalgen, Hahnenfuß, Moose			
Bemerkungen zum Objekt				
Weitere Anmerkungen				

## 5425/Q-356 Brückenhutquelle 41

### Objektfoto



### Zoologisches Arteninventar

- **Annelida** (Gliederwürmer, Ringelwürmer) / **Clitellata** (Gürtelwürmer) / **Oligochaeta** (Wenigborster)
- **Arthropoda** (Gliederfüßer) / **Arachnida** (Spinnentiere) / **Araneae** (Spinnen, Webspinnen, Weberspinnen) / **Lycosidae** (Wolfspinnen)
- **Arthropoda** (Gliederfüßer) / **Crustacea** (Krebse, Krebstiere) / **Copepoda** (Ruderfußkrebse) / **Harpacticoida sp.** (Raupenhüpferlinge)
- **Arthropoda** (Gliederfüßer) / **Insecta** (Insekten) / **Collembola** (Springschwänze)
- **Arthropoda** (Gliederfüßer) / **Insecta** (Insekten) / **Diptera** (Zweiflügler) / **Agromyzidae** (Minierfliegen)
- **Arthropoda** (Gliederfüßer) / **Insecta** (Insekten) / **Diptera** (Zweiflügler) / **Anthomyiidae** (Blumenfliegen)

- **Arthropoda** (Gliederfüßer) / **Insecta** (Insekten) / **Diptera** (Zweiflügler) / **Cecidomyiidae** (Gallmücken)
- **Arthropoda** (Gliederfüßer) / **Insecta** (Insekten) / **Diptera** (Zweiflügler) / **Chironomidae** (Schwarmmücken, Schwarzmücken, Zuckmücken)
- **Arthropoda** (Gliederfüßer) / **Insecta** (Insekten) / **Diptera** (Zweiflügler) / **Chloropidae** (Halmfliegen)
- **Arthropoda** (Gliederfüßer) / **Insecta** (Insekten) / **Diptera** (Zweiflügler) / **Dolichopodidae** (Langbeinfliegen)
- **Arthropoda** (Gliederfüßer) / **Insecta** (Insekten) / **Diptera** (Zweiflügler) / **Fannidae**
- **Arthropoda** (Gliederfüßer) / **Insecta** (Insekten) / **Diptera** (Zweiflügler) / **Psychodidae** (Schmetterlingsmücken)
- **Arthropoda** (Gliederfüßer) / **Insecta** (Insekten) / **Diptera** (Zweiflügler) / **Sciaridae** (Trauermücken)
- **Arthropoda** (Gliederfüßer) / **Insecta** (Insekten) / **Diptera** (Zweiflügler) / **Sphaeroceridae** (Dungfliegen)
- **Arthropoda** (Gliederfüßer) / **Insecta** (Insekten) / **Diptera** (Zweiflügler) / **Syrphidae** (Schwebfliegen)
- **Arthropoda** (Gliederfüßer) / **Insecta** (Insekten) / **Heteroptera** (Wanzen)
- **Arthropoda** (Gliederfüßer) / **Insecta** (Insekten) / **Homoptera** (Gleichflügler, Pflanzensauger) / **Auchenorrhyncha sp.** (Zikaden)
- **Arthropoda** (Gliederfüßer) / **Insecta** (Insekten) / **Hymenoptera** (Hautflügler) / **Apocrita sp.** (Wespen)
- **Arthropoda** (Gliederfüßer) / **Insecta** (Insekten) / **Hymenoptera** (Hautflügler) / **Symphyta sp.** (Blattwespen, Pflanzenwespen)
- **Arthropoda** (Gliederfüßer) / **Insecta** (Insekten) / **Lepidoptera** (Schmetterlinge) / **Nymphalidae** (Augenfalter, Edelfalter, Fleckenfalter, Scheckenfalter) / **Aglais io** (Tagpfauenauge)
- **Mollusca** (Weichtiere) / **Bivalvia** (Muscheln) / **Eulamellibranchiata** (Blattkiemer, Lamellenkiemer) / **Sphaeriidae** (Erbsenmuscheln, Kugelmuscheln) / **Pisidium sp.** (Erbsenmuschel)
- **Nemathelminthes** (Schlauchwürmer) / **Nematoda** (Fadenwürmer)



## 5425/Q-357 Brückenhutquelle 42

### Quellenkartierung im Biosphärenreservat Rhön – Standard-Datenbogen

Katasternummer	5425/Q-357			
Name der Quelle	<b>Brückenhutquelle 42</b>			
TK 1:25.000	5425 Kleinsassen			
Gauß-Krüger-Koordinaten	r 3565166	h 5600183	NN 627	
Gemarkung / Gemeinde	Dietges		Hilders	
Landkreis / Bundesland	Fulda		Hessen	
Naturraum	353.21	Milseburger Kuppenrhön		
Haupteinheit	353	Vorder- und Kuppenrhön (mit Landrücken)		
Haupteinheitengruppe	35	Osthessisches Bergland		
Schutz	Naturschutzgebiet/Naturpark/Biosphärenreservat			
Gefährdung der Quelle	Fahrspuren in der Quelle.			
Maßnahmenvorschläge				
Geologische Einheit / Kürzel / Petrographie / Stratigraphie	Lösslehm / qp,Löl / Lösslehm tonig bis feinsandig, Verwitterungsschutt / Pleistozän			
Quellentyp	Sickerquelle			
Luft-/Wassertemperatur pH-Wert / Leitfähigkeit	min	18,5 °C / 9,4 °C	pH-Wert: 6,7	120 µS/cm
	max	18,5 °C / 9,4 °C	pH-Wert: 6,7	120 µS/cm
Feuchtigkeitsgrad	fällt zeitweise trocken			
Bodensubstrat in der Quelle	sandig, lehmig			
Umgebungslage	Wiesengelände			
Bäume, Sträucher				
Pflanzenarten im direkten Quellbereich	Ampfer, Binsen, Distel, Gräser, Hahnenfuß, Wiesen-Schaumkraut			
Bemerkungen zum Objekt				
Weitere Anmerkungen				

## 5425/Q-357 Brückenhutquelle 42

### Objektfoto



### Zoologisches Arteninventar

- **Annelida** (Gliederwürmer, Ringelwürmer) / **Clitellata** (Gürtelwürmer) / **Oligochaeta** (Wenigborster)
- **Arthropoda** (Gliederfüßer) / **Arachnida** (Spinnentiere) / **Acari** (Milben)
- **Arthropoda** (Gliederfüßer) / **Arachnida** (Spinnentiere) / **Araneae** (Spinnen, Webspinnen, Weberspinnen)
- **Arthropoda** (Gliederfüßer) / **Arachnida** (Spinnentiere) / **Araneae** (Spinnen, Webspinnen, Weberspinnen) / **Lycosidae** (Wolfspinnen)
- **Arthropoda** (Gliederfüßer) / **Crustacea** (Krebse, Krebstiere) / **Copepoda** (Ruderfußkrebse) / **Cyclopidae** (Hüpfelinge)
- **Arthropoda** (Gliederfüßer) / **Crustacea** (Krebse, Krebstiere) / **Copepoda** (Ruderfußkrebse) / **Harpacticoida sp.** (Raupenhüpfelinge)
- **Arthropoda** (Gliederfüßer) / **Insecta** (Insekten) / **Coleoptera** (Käfer)
- **Arthropoda** (Gliederfüßer) / **Insecta** (Insekten) / **Coleoptera** (Käfer) / **Carabidae** (Laufkäfer)
- **Arthropoda** (Gliederfüßer) / **Insecta** (Insekten) / **Coleoptera** (Käfer) / **Hydrophilidae** (Wasserfreunde, Wasserkäfer) / **Helophorus sp.**
- **Arthropoda** (Gliederfüßer) / **Insecta** (Insekten) / **Coleoptera** (Käfer) / **Hydrophilidae** (Wasserfreunde, Wasserkäfer) / **Hydrobius fuscipes** (Braunfüßiger Teichkäfer)

- **Arthropoda** (Gliederfüßer) / **Insecta** (Insekten) / **Coleoptera** (Käfer) / **Staphylinidae** (Kurzflügelkäfer, Kurzflügler, Raubkäfer, Raubkurzkäfer)
- **Arthropoda** (Gliederfüßer) / **Insecta** (Insekten) / **Diptera** (Zweiflügler) / **Agromyzidae** (Minierfliegen)
- **Arthropoda** (Gliederfüßer) / **Insecta** (Insekten) / **Diptera** (Zweiflügler) / **Cecidomyiidae** (Gallmücken)
- **Arthropoda** (Gliederfüßer) / **Insecta** (Insekten) / **Diptera** (Zweiflügler) / **Ceratopogonidae** (Bartmücken, Gnitzen) / **Bezzia sp.**
- **Arthropoda** (Gliederfüßer) / **Insecta** (Insekten) / **Diptera** (Zweiflügler) / **Chironomidae** (Schwarmmücken, Schwarzmücken, Zuckmücken)
- **Arthropoda** (Gliederfüßer) / **Insecta** (Insekten) / **Diptera** (Zweiflügler) / **Chloropidae** (Halmfliegen)
- **Arthropoda** (Gliederfüßer) / **Insecta** (Insekten) / **Diptera** (Zweiflügler) / **Dolichopodidae** (Langbeinfliegen)
- **Arthropoda** (Gliederfüßer) / **Insecta** (Insekten) / **Diptera** (Zweiflügler) / **Drosophilidae** (Essigfliegen, Fruchtfliegen, Taufliegen)
- **Arthropoda** (Gliederfüßer) / **Insecta** (Insekten) / **Diptera** (Zweiflügler) / **Ephydriidae** (Salzfliegen, Salzseefliegen, Sumpffliegen)
- **Arthropoda** (Gliederfüßer) / **Insecta** (Insekten) / **Diptera** (Zweiflügler) / **Lonchopteridae** (Lanzenfliegen)
- **Arthropoda** (Gliederfüßer) / **Insecta** (Insekten) / **Diptera** (Zweiflügler) / **Milichiidae** (Nistfliegen)
- **Arthropoda** (Gliederfüßer) / **Insecta** (Insekten) / **Diptera** (Zweiflügler) / **Phoridae** (Buckelfliegen, Randnervfliegen, Rennfliegen)
- **Arthropoda** (Gliederfüßer) / **Insecta** (Insekten) / **Diptera** (Zweiflügler) / **Sciaridae** (Trauermücken)
- **Arthropoda** (Gliederfüßer) / **Insecta** (Insekten) / **Diptera** (Zweiflügler) / **Sciomyzidae** (Hornfliegen)
- **Arthropoda** (Gliederfüßer) / **Insecta** (Insekten) / **Diptera** (Zweiflügler) / **Sphaeroceridae** (Dungfliegen)
- **Arthropoda** (Gliederfüßer) / **Insecta** (Insekten) / **Homoptera** (Gleichflügler, Pflanzensauger) / **Auchenorrhyncha sp.** (Zikaden)
- **Arthropoda** (Gliederfüßer) / **Insecta** (Insekten) / **Trichoptera** (Köcherfliegen)
- **Mollusca** (Weichtiere) / **Gastropoda** (Schnecken) / **Basommatophora** (Süßwasserlungenschnecken, Wasserlungenschnecken) / **Lymnaeidae** (Schlammschnecken) / **Galba truncatula** (Kleine Sumpfschnecke)
- **Mollusca** (Weichtiere) / **Gastropoda** (Schnecken) / **Stylommatophora** (Landlungenschnecken) / **Limacidae** (Egelschnecken, Schneigel)

## 5425/Q-358 Brückenhutquelle 43

### Quellenkartierung im Biosphärenreservat Rhön – Standard-Datenbogen

Katasternummer	5425/Q-358			
Name der Quelle	<b>Brückenhutquelle 43</b>			
TK 1:25.000	5425 Kleinsassen			
Gauß-Krüger-Koordinaten	r 3565184	h 5600162	NN 623	
Gemarkung / Gemeinde	Dietges		Hilders	
Landkreis / Bundesland	Fulda		Hessen	
Naturraum	353.21	Milseburger Kuppenrhön		
Haupteinheit	353	Vorder- und Kuppenrhön (mit Landrücken)		
Haupteinheitengruppe	35	Osthessisches Bergland		
Schutz	Naturschutzgebiet/Naturpark/Biosphärenreservat			
Gefährdung der Quelle	Forst-/Fahrweg/Straße			
Maßnahmenvorschläge				
Geologische Einheit / Kürzel / Petrographie / Stratigraphie	Lösslehm / qp,Löl / Lösslehm tonig bis feinsandig, Verwitterungsschutt / Pleistozän			
Quellentyp	Sickerquelle			
Luft-/Wassertemperatur pH-Wert / Leitfähigkeit	min	18,5 °C / 7,8 °C	pH-Wert: 6,8	121 µS/cm
	max	18,5 °C / 7,8 °C	pH-Wert: 6,8	121 µS/cm
Feuchtigkeitsgrad	fällt zeitweise trocken			
Bodensubstrat in der Quelle	sandig, lehmig			
Umgebungslage	Wiesengelände			
Bäume, Sträucher				
Pflanzenarten im direkten Quellbereich	Ampfer, Binsen, Gräser, Hahnenfuß, Löwenzahn, Moose, Spitz-Wegerich, Wiesen-Schaumkraut			
Bemerkungen zum Objekt				
Weitere Anmerkungen				

## 5425/Q-358 Brückenhutquelle 43

### Objektfoto



### Zoologisches Arteninventar

- **Annelida** (Gliederwürmer, Ringelwürmer) / **Clitellata** (Gürtelwürmer) / **Oligochaeta** (Wenigborster)
- **Arthropoda** (Gliederfüßer) / **Arachnida** (Spinnentiere) / **Araneae** (Spinnen, Webspinnen, Weberspinnen) / **Lycosidae** (Wolfspinnen)
- **Arthropoda** (Gliederfüßer) / **Crustacea** (Krebse, Krebstiere) / **Copepoda** (Ruderfußkrebse) / **Cyclopidae** (Hüpfertlinge)
- **Arthropoda** (Gliederfüßer) / **Crustacea** (Krebse, Krebstiere) / **Copepoda** (Ruderfußkrebse) / **Harpacticoida sp.** (Raupenhüpfertlinge)
- **Arthropoda** (Gliederfüßer) / **Insecta** (Insekten) / **Diptera** (Zweiflügler) / **Agromyzidae** (Minierfliegen)
- **Arthropoda** (Gliederfüßer) / **Insecta** (Insekten) / **Diptera** (Zweiflügler) / **Chironomidae** (Schwarmmücken, Schwarzmücken, Zuckmücken)
- **Arthropoda** (Gliederfüßer) / **Insecta** (Insekten) / **Diptera** (Zweiflügler) / **Chloropidae** (Halmfliegen)
- **Arthropoda** (Gliederfüßer) / **Insecta** (Insekten) / **Diptera** (Zweiflügler) / **Dolichopodidae** (Langbeinfliegen)
- **Arthropoda** (Gliederfüßer) / **Insecta** (Insekten) / **Diptera** (Zweiflügler) / **Ephydriidae** (Salzfliegen, Salzseefliegen, Sumpffliegen)

- **Arthropoda** (Gliederfüßer) / **Insecta** (Insekten) / **Diptera** (Zweiflügler) / **Ephydriidae** (Salzfliegen, Salzseefliegen, Sumpffliegen) / ***Parydra quadripunctata***
- **Arthropoda** (Gliederfüßer) / **Insecta** (Insekten) / **Diptera** (Zweiflügler) / **Lonchopteridae** (Lanzenfliegen)
- **Arthropoda** (Gliederfüßer) / **Insecta** (Insekten) / **Diptera** (Zweiflügler) / **Psychodidae** (Schmetterlingsmücken)
- **Arthropoda** (Gliederfüßer) / **Insecta** (Insekten) / **Diptera** (Zweiflügler) / **Sciomyzidae** (Hornfliegen)
- **Arthropoda** (Gliederfüßer) / **Insecta** (Insekten) / **Diptera** (Zweiflügler) / **Sphaeroceridae** (Dungfliegen)
- **Arthropoda** (Gliederfüßer) / **Insecta** (Insekten) / **Heteroptera** (Wanzen)
- **Arthropoda** (Gliederfüßer) / **Insecta** (Insekten) / **Plecoptera** (Steinfliegen, Uferfliegen) / **Nemouridae**
- **Arthropoda** (Gliederfüßer) / **Insecta** (Insekten) / **Trichoptera** (Köcherfliegen)
- **Mollusca** (Weichtiere) / **Bivalvia** (Muscheln) / **Eulamellibranchiata** (Blattkiemer, Lamellenkiemer) / **Sphaeriidae** (Erbsenmuscheln, Kugelmuscheln) / ***Pisidium sp.*** (Erbsenmuschel)
- **Nemathelminthes** (Schlauchwürmer) / **Nematoda** (Fadenwürmer)
- **Plathelminthes** (Plattwürmer) / **Turbellaria** (Strudelwürmer) / **Tricladida** (Planarien, Tricladen) / **Planariidae** / ***Polycelis felina*** (Gehörnter Vielaugen-Strudelwurm)
- **Vertebrata** (Wirbeltiere) / **Amphibia** (Amphibien, Lurche) / **Caudata** (Schwanzlurche) / **Salamandridae** (Echte Salamander, Salamander und Wassermolche) / ***Lissotriton vulgaris*** (Teichmolch)

## 5425/Q-359 Brückenhutquelle 44

### Quellenkartierung im Biosphärenreservat Rhön – Standard-Datenbogen

Katasternummer	5425/Q-359			
Name der Quelle	<b>Brückenhutquelle 44</b>			
TK 1:25.000	5425 Kleinsassen			
Gauß-Krüger-Koordinaten	r 3565344	h 5600260	NN 624	
Gemarkung / Gemeinde	Dietges		Hilders	
Landkreis / Bundesland	Fulda		Hessen	
Naturraum	353.21	Milseburger Kuppenrhön		
Haupteinheit	353	Vorder- und Kuppenrhön (mit Landrücken)		
Haupteinheitengruppe	35	Osthessisches Bergland		
Schutz	Naturschutzgebiet/Naturpark/Biosphärenreservat			
Gefährdung der Quelle	Forst-/Fahrweg/Straße Versauerung Fichtenbestand oberhalb des Quellbereichs.			
Maßnahmenvorschläge	Waldumbau			
Geologische Einheit / Kürzel / Petrographie / Stratigraphie	Lösslehm / qp,Löl / Lösslehm tonig bis feinsandig, Verwitterungsschutt / Pleistozän			
Quellentyp	Sickerquelle			
Luft-/Wassertemperatur pH-Wert / Leitfähigkeit	min	17,8 °C / 8 °C	pH-Wert: 6,5	60 µS/cm
	max	17,8 °C / 8 °C	pH-Wert: 6,5	60 µS/cm
Feuchtigkeitsgrad	ständig feucht			
Bodensubstrat in der Quelle	sandig, lehmig			
Umgebungslage	Wiesengelände			
Bäume, Sträucher				
Pflanzenarten im direkten Quellbereich	Ampfer, Bitteres Schaumkraut, Ehrenpreis, Flatter-Binse, Gräser, Grünalgen, Hahnenfuß, Löwenzahn, Moose			
Bemerkungen zum Objekt				
Weitere Anmerkungen				

## 5425/Q-359 Brückenhutquelle 44

### Objektfoto



### Zoologisches Arteninventar

- **Annelida** (Gliederwürmer, Ringelwürmer) / **Clitellata** (Gürtelwürmer) / **Oligochaeta** (Wenigborster)
- **Arthropoda** (Gliederfüßer) / **Arachnida** (Spinnentiere) / **Acari** (Milben)
- **Arthropoda** (Gliederfüßer) / **Arachnida** (Spinnentiere) / **Acari** (Milben) / **Oribatida sp.** (Hornmilben)
- **Arthropoda** (Gliederfüßer) / **Arachnida** (Spinnentiere) / **Araneae** (Spinnen, Webspinnen, Weberspinnen) / **Araneidae** (Radnetzspinnen)
- **Arthropoda** (Gliederfüßer) / **Arachnida** (Spinnentiere) / **Araneae** (Spinnen, Webspinnen, Weberspinnen) / **Linyphiidae** (Zwerg- und Baldachinspinnen)
- **Arthropoda** (Gliederfüßer) / **Arachnida** (Spinnentiere) / **Araneae** (Spinnen, Webspinnen, Weberspinnen) / **Lycosidae** (Wolfspinnen)



- **Arthropoda** (Gliederfüßer) / **Crustacea** (Krebse, Krebstiere) / **Copepoda** (Ruderfußkrebse) / **Cyclopidae** (Hüpfertlinge)
- **Arthropoda** (Gliederfüßer) / **Crustacea** (Krebse, Krebstiere) / **Copepoda** (Ruderfußkrebse) / **Harpacticoida sp.** (Raupenhüpfertlinge)
- **Arthropoda** (Gliederfüßer) / **Crustacea** (Krebse, Krebstiere) / **Ostracoda** (Muschelkrebse)
- **Arthropoda** (Gliederfüßer) / **Insecta** (Insekten) / **Coleoptera** (Käfer)
- **Arthropoda** (Gliederfüßer) / **Insecta** (Insekten) / **Collembola** (Springschwänze)
- **Arthropoda** (Gliederfüßer) / **Insecta** (Insekten) / **Diptera** (Zweiflügler) / **Agromyzidae** (Minierfliegen)
- **Arthropoda** (Gliederfüßer) / **Insecta** (Insekten) / **Diptera** (Zweiflügler) / **Calliphoridae** (Schmeißfliegen)
- **Arthropoda** (Gliederfüßer) / **Insecta** (Insekten) / **Diptera** (Zweiflügler) / **Calliphoridae** (Schmeißfliegen) / **Pollenia sp.**
- **Arthropoda** (Gliederfüßer) / **Insecta** (Insekten) / **Diptera** (Zweiflügler) / **Chironomidae** (Schwarzmücken, Schwarzmücken, Zuckmücken)
- **Arthropoda** (Gliederfüßer) / **Insecta** (Insekten) / **Diptera** (Zweiflügler) / **Chloropidae** (Halmfliegen)
- **Arthropoda** (Gliederfüßer) / **Insecta** (Insekten) / **Diptera** (Zweiflügler) / **Diastatidae**
- **Arthropoda** (Gliederfüßer) / **Insecta** (Insekten) / **Diptera** (Zweiflügler) / **Dolichopodidae** (Langbeinfliegen)
- **Arthropoda** (Gliederfüßer) / **Insecta** (Insekten) / **Diptera** (Zweiflügler) / **Fannidae**
- **Arthropoda** (Gliederfüßer) / **Insecta** (Insekten) / **Diptera** (Zweiflügler) / **Lonchopteridae** (Lanzenfliegen)
- **Arthropoda** (Gliederfüßer) / **Insecta** (Insekten) / **Diptera** (Zweiflügler) / **Psychodidae** (Schmetterlingsmücken)
- **Arthropoda** (Gliederfüßer) / **Insecta** (Insekten) / **Diptera** (Zweiflügler) / **Sciomyzidae** (Hornfliegen)
- **Arthropoda** (Gliederfüßer) / **Insecta** (Insekten) / **Diptera** (Zweiflügler) / **Sepsidae** (Schwingfliegen)
- **Arthropoda** (Gliederfüßer) / **Insecta** (Insekten) / **Diptera** (Zweiflügler) / **Sphaeroceridae** (Dungfliegen)
- **Arthropoda** (Gliederfüßer) / **Insecta** (Insekten) / **Homoptera** (Gleichflügler, Pflanzensauger) / **Auchenorrhyncha sp.** (Zikaden)
- **Arthropoda** (Gliederfüßer) / **Insecta** (Insekten) / **Homoptera** (Gleichflügler, Pflanzensauger) / **Psylloidea sp.** (Blattflöhe)
- **Arthropoda** (Gliederfüßer) / **Insecta** (Insekten) / **Hymenoptera** (Hautflügler) / **Apidae** (Bienen)
- **Arthropoda** (Gliederfüßer) / **Insecta** (Insekten) / **Plecoptera** (Steinfliegen, Uferfliegen) / **Nemouridae**
- **Arthropoda** (Gliederfüßer) / **Insecta** (Insekten) / **Trichoptera** (Köcherfliegen)

- **Mollusca** (Weichtiere) / **Bivalvia** (Muscheln) / **Eulamellibranchiata** (Blattkiemer, Lamellenkiemer) / **Sphaeriidae** (Erbsenmuscheln, Kugelmuscheln) / **Pisidium sp.** (Erbsenmuschel)
- **Mollusca** (Weichtiere) / **Gastropoda** (Schnecken) / **Basommatophora** (Süßwasserlungenschnecken, Wasserlungenschnecken) / **Lymnaeidae** (Schlammschnecken) / **Radix sp.** (Schlammschnecke)
- **Mollusca** (Weichtiere) / **Gastropoda** (Schnecken) / **Stylommatophora** (Landlungenschnecken) / **Succineidae** (Bernsteinschnecken)

## 5425/Q-360 Brückenhutquelle 45

### Quellenkartierung im Biosphärenreservat Rhön – Standard-Datenbogen

Katastrnummer	5425/Q-360			
Name der Quelle	<b>Brückenhutquelle 45</b>			
TK 1:25.000	5425 Kleinsassen			
Gauß-Krüger-Koordinaten	r 3565341	h 5600268	NN 625	
Gemarkung / Gemeinde	Dietges		Hilders	
Landkreis / Bundesland	Fulda		Hessen	
Naturraum	353.21	Milseburger Kuppenrhön		
Haupteinheit	353	Vorder- und Kuppenrhön (mit Landrücken)		
Haupteinheitengruppe	35	Osthessisches Bergland		
Schutz	Naturschutzgebiet/Naturpark/Biosphärenreservat			
Gefährdung der Quelle	Forst-/Fahrweg/Straße Versauerung Fichtenbestand oberhalb des Quellbereichs.			
Maßnahmenvorschläge	Waldumbau			
Geologische Einheit / Kürzel / Petrographie / Stratigraphie	Lösslehm / qp,Löl / Lösslehm tonig bis feinsandig, Verwitterungsschutt / Pleistozän			
Quellentyp	Sickerquelle			
Luft-/Wassertemperatur pH-Wert / Leitfähigkeit	min	17,8 °C / 12,2 °C	pH-Wert: 6,7	189 µS/cm
	max	17,8 °C / 12,2 °C	pH-Wert: 6,7	189 µS/cm
Feuchtigkeitsgrad	ständig feucht			
Bodensubstrat in der Quelle	sandig, lehmig			
Umgebungslage	Wiesengelände			
Bäume, Sträucher				
Pflanzenarten im direkten Quellbereich	Ampfer, Bitteres Schaumkraut, Distel, Flatter-Binse, Gräser, Grünalgen, Hahnenfuß, Moose			
Bemerkungen zum Objekt				
Weitere Anmerkungen				

## 5425/Q-360 Brückenhutquelle 45

### Objektfoto



### Zoologisches Arteninventar

- **Annelida** (Gliederwürmer, Ringelwürmer) / **Clitellata** (Gürtelwürmer) / **Oligochaeta** (Wenigborster)
- **Arthropoda** (Gliederfüßer) / **Arachnida** (Spinnentiere) / **Acari** (Milben)
- **Arthropoda** (Gliederfüßer) / **Arachnida** (Spinnentiere) / **Araneae** (Spinnen, Webspinnen, Weberspinnen) / **Araneidae** (Radnetzspinnen)
- **Arthropoda** (Gliederfüßer) / **Arachnida** (Spinnentiere) / **Araneae** (Spinnen, Webspinnen, Weberspinnen) / **Lycosidae** (Wolfspinnen)
- **Arthropoda** (Gliederfüßer) / **Arachnida** (Spinnentiere) / **Araneae** (Spinnen, Webspinnen, Weberspinnen) / **Pisauridae** (Jagdspinnen)
- **Arthropoda** (Gliederfüßer) / **Arachnida** (Spinnentiere) / **Araneae** (Spinnen, Webspinnen, Weberspinnen) / **Tetragnathidae** (Streckerspinnen) / **Tetragnatha sp.**

- **Arthropoda** (Gliederfüßer) / **Crustacea** (Krebse, Krebstiere) / **Copepoda** (Ruderfußkrebse) / **Cyclopidae** (Hüpfertlinge)
- **Arthropoda** (Gliederfüßer) / **Crustacea** (Krebse, Krebstiere) / **Copepoda** (Ruderfußkrebse) / **Harpacticoida sp.** (Raupenhüpfertlinge)
- **Arthropoda** (Gliederfüßer) / **Crustacea** (Krebse, Krebstiere) / **Ostracoda** (Muschelkrebse)
- **Arthropoda** (Gliederfüßer) / **Insecta** (Insekten) / **Coleoptera** (Käfer)
- **Arthropoda** (Gliederfüßer) / **Insecta** (Insekten) / **Coleoptera** (Käfer) / **Staphylinidae** (Kurzflügelkäfer, Kurzflügler, Raubkäfer, Raubkurzkäfer)
- **Arthropoda** (Gliederfüßer) / **Insecta** (Insekten) / **Diptera** (Zweiflügler) / **Agromyzidae** (Minierfliegen)
- **Arthropoda** (Gliederfüßer) / **Insecta** (Insekten) / **Diptera** (Zweiflügler) / **Chironomidae** (Schwammücken, Schwarzmücken, Zuckmücken)
- **Arthropoda** (Gliederfüßer) / **Insecta** (Insekten) / **Diptera** (Zweiflügler) / **Chloropidae** (Halmfliegen)
- **Arthropoda** (Gliederfüßer) / **Insecta** (Insekten) / **Diptera** (Zweiflügler) / **Dolichopodidae** (Langbeinfliegen)
- **Arthropoda** (Gliederfüßer) / **Insecta** (Insekten) / **Diptera** (Zweiflügler) / **Lonchopteridae** (Lanzenfliegen)
- **Arthropoda** (Gliederfüßer) / **Insecta** (Insekten) / **Diptera** (Zweiflügler) / **Phoridae** (Buckelfliegen, Randnervfliegen, Rennfliegen)
- **Arthropoda** (Gliederfüßer) / **Insecta** (Insekten) / **Diptera** (Zweiflügler) / **Sciaridae** (Trauermücken)
- **Arthropoda** (Gliederfüßer) / **Insecta** (Insekten) / **Diptera** (Zweiflügler) / **Sphaeroceridae** (Dungfliegen)
- **Arthropoda** (Gliederfüßer) / **Insecta** (Insekten) / **Diptera** (Zweiflügler) / **Syrphidae** (Schwebfliegen)
- **Arthropoda** (Gliederfüßer) / **Insecta** (Insekten) / **Homoptera** (Gleichflügler, Pflanzensauger) / **Auchenorrhyncha sp.** (Zikaden)
- **Arthropoda** (Gliederfüßer) / **Insecta** (Insekten) / **Hymenoptera** (Hautflügler) / **Apocrita sp.** (Wespen)
- **Arthropoda** (Gliederfüßer) / **Insecta** (Insekten) / **Trichoptera** (Köcherfliegen)
- **Nemathelminthes** (Schlauchwürmer) / **Nematoda** (Fadenwürmer)
- **Plathelminthes** (Plattwürmer) / **Turbellaria** (Strudelwürmer)
- **Vertebrata** (Wirbeltiere) / **Reptilia** (Kriechtiere, Reptilien) / **Squamata** (Schuppenkriechtiere) / **Lacertidae** (Eidechsen) / **Lacerta vivipara** (Waldeidechse)

## 5425/Q-361 Brückenhutquelle 46

### Quellenkartierung im Biosphärenreservat Rhön – Standard-Datenbogen

Katastrnummer	5425/Q-361			
Name der Quelle	<b>Brückenhutquelle 46</b>			
TK 1:25.000	5425 Kleinsassen			
Gauß-Krüger-Koordinaten	r 3565348	h 5600271	NN 625	
Gemarkung / Gemeinde	Dietges		Hilders	
Landkreis / Bundesland	Fulda		Hessen	
Naturraum	353.21	Milseburger Kuppenrhön		
Haupteinheit	353	Vorder- und Kuppenrhön (mit Landrücken)		
Haupteinheitengruppe	35	Osthessisches Bergland		
Schutz	Naturschutzgebiet/Naturpark/Biosphärenreservat			
Gefährdung der Quelle	Forst-/Fahrweg/Straße Versauerung Fichtenbestand oberhalb des Quellbereichs.			
Maßnahmenvorschläge	Waldumbau			
Geologische Einheit / Kürzel / Petrographie / Stratigraphie	Lösslehm / qp,Löl / Lösslehm tonig bis feinsandig, Verwitterungsschutt / Pleistozän			
Quellentyp	Sickerquelle			
Luft-/Wassertemperatur pH-Wert / Leitfähigkeit	min	17,8 °C / 10 °C	pH-Wert: 6,8	123 µS/cm
	max	17,8 °C / 10 °C	pH-Wert: 6,8	123 µS/cm
Feuchtigkeitsgrad	ständig feucht			
Bodensubstrat in der Quelle	sandig, lehmig			
Umgebungslage	Wiesengelände			
Bäume, Sträucher				
Pflanzenarten im direkten Quellbereich	Ampfer, Bitteres Schaumkraut, Distel, Flatter-Binse, Gräser, Hahnenfuß, Moose			
Bemerkungen zum Objekt				
Weitere Anmerkungen				

## 5425/Q-361 Brückenhutquelle 46

### Objektfoto



### Zoologisches Arteninventar

- **Annelida** (Gliederwürmer, Ringelwürmer) / **Clitellata** (Gürtelwürmer) / **Oligochaeta** (Wenigborster)
- **Arthropoda** (Gliederfüßer) / **Arachnida** (Spinnentiere) / **Acari** (Milben) / **Ixodidae** (Schildzecken) / **Ixodes sp.**
- **Arthropoda** (Gliederfüßer) / **Arachnida** (Spinnentiere) / **Araneae** (Spinnen, Webspinnen, Weberspinnen) / **Araneidae** (Radnetzspinnen)
- **Arthropoda** (Gliederfüßer) / **Arachnida** (Spinnentiere) / **Araneae** (Spinnen, Webspinnen, Weberspinnen) / **Tetragnathidae** (Streckerspinnen) / **Tetragnatha sp.**
- **Arthropoda** (Gliederfüßer) / **Crustacea** (Krebse, Krebstiere) / **Copepoda** (Ruderfußkrebse) / **Cyclopidae** (Hüpferlinge)

- **Arthropoda** (Gliederfüßer) / **Crustacea** (Krebse, Krebstiere) / **Copepoda** (Ruderfußkrebse) / **Harpacticoida sp.** (Raupenhüpferlinge)
- **Arthropoda** (Gliederfüßer) / **Crustacea** (Krebse, Krebstiere) / **Ostracoda** (Muschelkrebse)
- **Arthropoda** (Gliederfüßer) / **Insecta** (Insekten) / **Coleoptera** (Käfer)
- **Arthropoda** (Gliederfüßer) / **Insecta** (Insekten) / **Collembola** (Springschwänze)
- **Arthropoda** (Gliederfüßer) / **Insecta** (Insekten) / **Diptera** (Zweiflügler) / **Chironomidae** (Schwarmmücken, Schwarzmücken, Zuckmücken)
- **Arthropoda** (Gliederfüßer) / **Insecta** (Insekten) / **Diptera** (Zweiflügler) / **Chloropidae** (Halmfliegen)
- **Arthropoda** (Gliederfüßer) / **Insecta** (Insekten) / **Diptera** (Zweiflügler) / **Tachinidae** (Raupenfliegen, Schmarotzerfliegen) / **Phasia sp.**
- **Arthropoda** (Gliederfüßer) / **Insecta** (Insekten) / **Homoptera** (Gleichflügler, Pflanzensauger) / **Psylloidea sp.** (Blattflöhe)
- **Arthropoda** (Gliederfüßer) / **Insecta** (Insekten) / **Hymenoptera** (Hautflügler) / **Symphyta sp.** (Blattwespen, Pflanzenwespen)
- **Arthropoda** (Gliederfüßer) / **Insecta** (Insekten) / **Trichoptera** (Köcherfliegen)
- **Mollusca** (Weichtiere) / **Bivalvia** (Muscheln) / **Eulamellibranchiata** (Blattkiemer, Lamellenkiemer) / **Sphaeriidae** (Erbsenmuscheln, Kugelmuscheln) / **Pisidium sp.** (Erbsenmuschel)
- **Mollusca** (Weichtiere) / **Gastropoda** (Schnecken) / **Basommatophora** (Süßwasserlungenschnecken, Wasserlungenschnecken) / **Lymnaeidae** (Schlammschnecken) / **Galba truncatula** (Kleine Sumpfschnecke)



## 5425/Q-362 Brückenhutquelle 47

### Quellenkartierung im Biosphärenreservat Rhön – Standard-Datenbogen

Katasternummer	5425/Q-362			
Name der Quelle	<b>Brückenhutquelle 47</b>			
TK 1:25.000	5425 Kleinsassen			
Gauß-Krüger-Koordinaten	r 3565351	h 5600276	NN 625	
Gemarkung / Gemeinde	Dietges		Hilders	
Landkreis / Bundesland	Fulda		Hessen	
Naturraum	353.21	Milseburger Kuppenrhön		
Haupteinheit	353	Vorder- und Kuppenrhön (mit Landrücken)		
Haupteinheitengruppe	35	Osthessisches Bergland		
Schutz	Naturschutzgebiet/Naturpark/Biosphärenreservat			
Gefährdung der Quelle	Forst-/Fahrweg/Straße Versauerung Fichtenbestand oberhalb des Quellbereichs.			
Maßnahmenvorschläge	Waldumbau			
Geologische Einheit / Kürzel / Petrographie / Stratigraphie	Lösslehm / qp,Löl / Lösslehm tonig bis feinsandig, Verwitterungsschutt / Pleistozän			
Quellentyp	Sickerquelle			
Luft-/Wassertemperatur pH-Wert / Leitfähigkeit	min	17,8 °C / 7,6 °C	pH-Wert: 6,8	110 µS/cm
	max	17,8 °C / 7,6 °C	pH-Wert: 6,8	110 µS/cm
Feuchtigkeitsgrad	ständig feucht			
Bodensubstrat in der Quelle	sandig, lehmig			
Umgebungslage	Wiesengelände			
Bäume, Sträucher				
Pflanzenarten im direkten Quellbereich	Ampfer, Bitteres Schaumkraut, Distel, Flatter-Binse, Gräser, Grünalgen, Hahnenfuß, Moose			
Bemerkungen zum Objekt				
Weitere Anmerkungen				

## 5425/Q-362 Brückenhutquelle 47

### Objektfoto



### Zoologisches Arteninventar

- **Annelida** (Gliederwürmer, Ringelwürmer) / **Clitellata** (Gürtelwürmer) / **Oligochaeta** (Wenigborster)
- **Arthropoda** (Gliederfüßer) / **Arachnida** (Spinnentiere) / **Acari** (Milben)
- **Arthropoda** (Gliederfüßer) / **Arachnida** (Spinnentiere) / **Araneae** (Spinnen, Webspinnen, Weberspinnen)
- **Arthropoda** (Gliederfüßer) / **Arachnida** (Spinnentiere) / **Araneae** (Spinnen, Webspinnen, Weberspinnen) / **Lycosidae** (Wolfspinnen)
- **Arthropoda** (Gliederfüßer) / **Arachnida** (Spinnentiere) / **Araneae** (Spinnen, Webspinnen, Weberspinnen) / **Pisauridae** (Jagdspinnen)
- **Arthropoda** (Gliederfüßer) / **Arachnida** (Spinnentiere) / **Araneae** (Spinnen, Webspinnen, Weberspinnen) / **Tetragnathidae** (Streckerspinnen) / **Tetragnatha sp.**
- **Arthropoda** (Gliederfüßer) / **Crustacea** (Krebse, Krebstiere) / **Copepoda** (Ruderfußkrebse) / **Cyclopidae** (Hüpfertlinge)
- **Arthropoda** (Gliederfüßer) / **Crustacea** (Krebse, Krebstiere) / **Copepoda** (Ruderfußkrebse) / **Harpacticoida sp.** (Raupenhüpfertlinge)
- **Arthropoda** (Gliederfüßer) / **Crustacea** (Krebse, Krebstiere) / **Ostracoda** (Muschelkrebse)
- **Arthropoda** (Gliederfüßer) / **Insecta** (Insekten) / **Coleoptera** (Käfer) / **Dytiscidae** (Echte Schwimmkäfer, Schwimmkäfer) / **Hydroporinae sp.**

- **Arthropoda** (Gliederfüßer) / **Insecta** (Insekten) / **Collembola** (Springschwänze)
- **Arthropoda** (Gliederfüßer) / **Insecta** (Insekten) / **Diptera** (Zweiflügler) / **Agromyzidae** (Minierfliegen)
- **Arthropoda** (Gliederfüßer) / **Insecta** (Insekten) / **Diptera** (Zweiflügler) / **Ceratopogonidae** (Bartmücken, Gnitzen)
- **Arthropoda** (Gliederfüßer) / **Insecta** (Insekten) / **Diptera** (Zweiflügler) / **Chironomidae** (Schwarmmücken, Schwarzmücken, Zuckmücken)
- **Arthropoda** (Gliederfüßer) / **Insecta** (Insekten) / **Diptera** (Zweiflügler) / **Chloropidae** (Halmfliegen)
- **Arthropoda** (Gliederfüßer) / **Insecta** (Insekten) / **Diptera** (Zweiflügler) / **Lonchopteridae** (Lanzenfliegen)
- **Arthropoda** (Gliederfüßer) / **Insecta** (Insekten) / **Diptera** (Zweiflügler) / **Muscidae** (Echte Fliegen)
- **Arthropoda** (Gliederfüßer) / **Insecta** (Insekten) / **Diptera** (Zweiflügler) / **Phoridae** (Buckelfliegen, Randnervfliegen, Rennfliegen)
- **Arthropoda** (Gliederfüßer) / **Insecta** (Insekten) / **Diptera** (Zweiflügler) / **Sciaridae** (Trauermücken)
- **Arthropoda** (Gliederfüßer) / **Insecta** (Insekten) / **Diptera** (Zweiflügler) / **Sepsidae** (Schwingfliegen)
- **Arthropoda** (Gliederfüßer) / **Insecta** (Insekten) / **Diptera** (Zweiflügler) / **Sphaeroceridae** (Dungfliegen)
- **Arthropoda** (Gliederfüßer) / **Insecta** (Insekten) / **Diptera** (Zweiflügler) / **Syrphidae** (Schwebfliegen)
- **Arthropoda** (Gliederfüßer) / **Insecta** (Insekten) / **Homoptera** (Gleichflügler, Pflanzensauger) / **Auchenorrhyncha sp.** (Zikaden)
- **Arthropoda** (Gliederfüßer) / **Insecta** (Insekten) / **Homoptera** (Gleichflügler, Pflanzensauger) / **Psylloidea sp.** (Blattflöhe)
- **Arthropoda** (Gliederfüßer) / **Insecta** (Insekten) / **Trichoptera** (Köcherfliegen)
- **Mollusca** (Weichtiere) / **Bivalvia** (Muscheln) / **Eulamellibranchiata** (Blattkiemer, Lamellenkiemer) / **Sphaeriidae** (Erbsenmuscheln, Kugelmuscheln) / **Pisidium sp.** (Erbsenmuschel)
- **Nemathelminthes** (Schlauchwürmer) / **Nematoda** (Fadenwürmer)
- **Vertebrata** (Wirbeltiere) / **Amphibia** (Amphibien, Lurche) / **Anura** (Froschlurche) / **Ranidae** (Echte Frösche) / **Rana temporaria** (Grasfrosch)
- **Vertebrata** (Wirbeltiere) / **Amphibia** (Amphibien, Lurche) / **Caudata** (Schwanzlurche) / **Salamandridae** (Echte Salamander, Salamander und Wassermolche) / **Salamandra salamandra terrestris** (Gestreifter Feuersalamander)

## 5425/Q-363 Brückenhutquelle 48

### Quellenkartierung im Biosphärenreservat Rhön – Standard-Datenbogen

Katastrernummer	5425/Q-363			
Name der Quelle	<b>Brückenhutquelle 48</b>			
TK 1:25.000	5425 Kleinsassen			
Gauß-Krüger-Koordinaten	r 3565358	h 5600283	NN 625	
Gemarkung / Gemeinde	Dietges		Hilders	
Landkreis / Bundesland	Fulda		Hessen	
Naturraum	353.21	Milseburger Kuppenrhön		
Haupteinheit	353	Vorder- und Kuppenrhön (mit Landrücken)		
Haupteinheitengruppe	35	Osthessisches Bergland		
Schutz	Naturschutzgebiet/Naturpark/Biosphärenreservat			
Gefährdung der Quelle	Forst-/Fahrweg/Straße Versauerung Fichtenbestand oberhalb des Quellbereichs.			
Maßnahmenvorschläge	Waldumbau			
Geologische Einheit / Kürzel / Petrographie / Stratigraphie	Lösslehm / qp,Löl / Lösslehm tonig bis feinsandig, Verwitterungsschutt / Pleistozän			
Quellentyp	Sickerquelle			
Luft-/Wassertemperatur pH-Wert / Leitfähigkeit	min	17,8 °C / 11,3 °C	pH-Wert: 7,9	296 µS/cm
	max	17,8 °C / 11,3 °C	pH-Wert: 7,9	296 µS/cm
Feuchtigkeitsgrad	ständig feucht			
Bodensubstrat in der Quelle	sandig, lehmig			
Umgebungslage	Wiesengelände			
Bäume, Sträucher				
Pflanzenarten im direkten Quellbereich	Ampfer, Bitteres Schaumkraut, Distel, Flatter-Binse, Gräser, Grünalgen, Hahnenfuß, Moose			
Bemerkungen zum Objekt				
Weitere Anmerkungen				

## 5425/Q-363 Brückenhutquelle 48

### Objektfoto



### Zoologisches Arteninventar

- **Annelida** (Gliederwürmer, Ringelwürmer) / **Clitellata** (Gürtelwürmer) / **Oligochaeta** (Wenigborster)
- **Arthropoda** (Gliederfüßer) / **Arachnida** (Spinnentiere) / **Araneae** (Spinnen, Webspinnen, Weberspinnen)
- **Arthropoda** (Gliederfüßer) / **Arachnida** (Spinnentiere) / **Araneae** (Spinnen, Webspinnen, Weberspinnen) / **Lycosidae** (Wolfspinnen)
- **Arthropoda** (Gliederfüßer) / **Crustacea** (Krebse, Krebstiere) / **Copepoda** (Ruderfußkrebse) / **Cyclopidae** (Hüpfertlinge)
- **Arthropoda** (Gliederfüßer) / **Crustacea** (Krebse, Krebstiere) / **Copepoda** (Ruderfußkrebse) / **Harpacticoida sp.** (Raupenhüpfertlinge)
- **Arthropoda** (Gliederfüßer) / **Crustacea** (Krebse, Krebstiere) / **Ostracoda** (Muschelkrebse)

- **Arthropoda** (Gliederfüßer) / **Insecta** (Insekten) / **Coleoptera** (Käfer)
- **Arthropoda** (Gliederfüßer) / **Insecta** (Insekten) / **Coleoptera** (Käfer) / **Hydrophilidae** (Wasserfreunde, Wasserkäfer) / **Anacaena sp.**
- **Arthropoda** (Gliederfüßer) / **Insecta** (Insekten) / **Diptera** (Zweiflügler) / **Chironomidae** (Schwammücken, Schwarzmücken, Zuckmücken)
- **Arthropoda** (Gliederfüßer) / **Insecta** (Insekten) / **Diptera** (Zweiflügler) / **Mycetophilidae** (Pilzmücken)
- **Arthropoda** (Gliederfüßer) / **Insecta** (Insekten) / **Diptera** (Zweiflügler) / **Phoridae** (Buckelfliegen, Randnervfliegen, Rennfliegen)
- **Arthropoda** (Gliederfüßer) / **Insecta** (Insekten) / **Diptera** (Zweiflügler) / **Sciaridae** (Trauermücken)
- **Arthropoda** (Gliederfüßer) / **Insecta** (Insekten) / **Diptera** (Zweiflügler) / **Sphaeroceridae** (Dungfliegen)
- **Arthropoda** (Gliederfüßer) / **Insecta** (Insekten) / **Diptera** (Zweiflügler) / **Syrphidae** (Schwebfliegen)
- **Arthropoda** (Gliederfüßer) / **Insecta** (Insekten) / **Heteroptera** (Wanzen)
- **Arthropoda** (Gliederfüßer) / **Insecta** (Insekten) / **Hymenoptera** (Hautflügler) / **Formicidae** (Ameisen)
- **Arthropoda** (Gliederfüßer) / **Insecta** (Insekten) / **Lepidoptera** (Schmetterlinge) / **Nymphalidae** (Augenfalter, Edelfalter, Fleckenfalter, Scheckenfalter) / **Aglais io** (Tagpfauenauge)
- **Arthropoda** (Gliederfüßer) / **Insecta** (Insekten) / **Trichoptera** (Köcherfliegen)
- **Mollusca** (Weichtiere) / **Bivalvia** (Muscheln) / **Eulamellibranchiata** (Blattkiemer, Lamellenkiemer) / **Sphaeriidae** (Erbsenmuscheln, Kugelmuscheln) / **Pisidium sp.** (Erbsenmuschel)
- **Nemathelminthes** (Schlauchwürmer) / **Nematoda** (Fadenwürmer)

## 5425/Q-364 Brückenhutquelle 49

### Quellenkartierung im Biosphärenreservat Rhön – Standard-Datenbogen

Katasternummer	5425/Q-364			
Name der Quelle	<b>Brückenhutquelle 49</b>			
TK 1:25.000	5425 Kleinsassen			
Gauß-Krüger-Koordinaten	r 3565363	h 5600292	NN 626	
Gemarkung / Gemeinde	Dietges		Hilders	
Landkreis / Bundesland	Fulda		Hessen	
Naturraum	353.21	Milseburger Kuppenrhön		
Haupteinheit	353	Vorder- und Kuppenrhön (mit Landrücken)		
Haupteinheitengruppe	35	Osthessisches Bergland		
Schutz	Biosphärenreservat/Naturpark			
Gefährdung der Quelle	Forst-/Fahrweg/Straße Versauerung Fichtenbestand oberhalb des Quellbereichs.			
Maßnahmenvorschläge	Waldumbau			
Geologische Einheit / Kürzel / Petrographie / Stratigraphie	Lösslehm / qp,Löl / Lösslehm tonig bis feinsandig, Verwitterungsschutt / Pleistozän			
Quellentyp	Sickerquelle			
Luft-/Wassertemperatur pH-Wert / Leitfähigkeit	min	17,8 °C / 10,9 °C	pH-Wert: 6,9	154 µS/cm
	max	17,8 °C / 10,9 °C	pH-Wert: 6,9	154 µS/cm
Feuchtigkeitsgrad	ständig feucht			
Bodensubstrat in der Quelle	sandig, lehmig			
Umgebungslage	Wiesengelände			
Bäume, Sträucher				
Pflanzenarten im direkten Quellbereich	Ampfer, Bitteres Schaumkraut, Distel, Flatter-Binse, Gräser, Hahnenfuß, Moose, Sumpfdotterblume			
Bemerkungen zum Objekt				
Weitere Anmerkungen				

## 5425/Q-364 Brückenhutquelle 49

### Objektfoto



### Zoologisches Arteninventar

- **Annelida** (Gliederwürmer, Ringelwürmer) / **Clitellata** (Gürtelwürmer) / **Oligochaeta** (Wenigborster)
- **Arthropoda** (Gliederfüßer) / **Arachnida** (Spinnentiere) / **Araneae** (Spinnen, Webspinnen, Weberspinnen) / **Tetragnathidae** (Streckerspinnen) / **Tetragnatha sp.**
- **Arthropoda** (Gliederfüßer) / **Crustacea** (Krebse, Krebstiere) / **Copepoda** (Ruderfußkrebse) / **Cyclopidae** (Hüpferlinge)
- **Arthropoda** (Gliederfüßer) / **Crustacea** (Krebse, Krebstiere) / **Copepoda** (Ruderfußkrebse) / **Harpacticoida sp.** (Raupenhüpferlinge)
- **Arthropoda** (Gliederfüßer) / **Crustacea** (Krebse, Krebstiere) / **Ostracoda** (Muschelkrebse)
- **Arthropoda** (Gliederfüßer) / **Insecta** (Insekten) / **Coleoptera** (Käfer)



- **Arthropoda** (Gliederfüßer) / **Insecta** (Insekten) / **Collembola** (Springschwänze)
- **Arthropoda** (Gliederfüßer) / **Insecta** (Insekten) / **Diptera** (Zweiflügler) / **Ceratopogonidae** (Bartmücken, Gnitzen) / **Bezzia sp.**
- **Arthropoda** (Gliederfüßer) / **Insecta** (Insekten) / **Diptera** (Zweiflügler) / **Chironomidae** (Schwarmmücken, Schwarzmücken, Zuckmücken)
- **Arthropoda** (Gliederfüßer) / **Insecta** (Insekten) / **Diptera** (Zweiflügler) / **Chloropidae** (Halmfliegen)
- **Arthropoda** (Gliederfüßer) / **Insecta** (Insekten) / **Diptera** (Zweiflügler) / **Phoridae** (Buckelfliegen, Randnervfliegen, Rennfliegen)
- **Arthropoda** (Gliederfüßer) / **Insecta** (Insekten) / **Diptera** (Zweiflügler) / **Sciaridae** (Trauermücken)
- **Arthropoda** (Gliederfüßer) / **Insecta** (Insekten) / **Diptera** (Zweiflügler) / **Sepsidae** (Schwingfliegen)
- **Arthropoda** (Gliederfüßer) / **Insecta** (Insekten) / **Hymenoptera** (Hautflügler) / **Apocrita sp.** (Wespen)
- **Arthropoda** (Gliederfüßer) / **Insecta** (Insekten) / **Lepidoptera** (Schmetterlinge) / **Nymphalidae** (Augenfalter, Edelfalter, Fleckenfalter, Scheckenfalter) / **Aglais io** (Tagpfauenauge)
- **Arthropoda** (Gliederfüßer) / **Insecta** (Insekten) / **Lepidoptera** (Schmetterlinge) / **Nymphalidae** (Augenfalter, Edelfalter, Fleckenfalter, Scheckenfalter) / **Argynnis paphia** (Kaisermantel)
- **Arthropoda** (Gliederfüßer) / **Insecta** (Insekten) / **Lepidoptera** (Schmetterlinge) / **Pieridae** (Weißlinge)
- **Arthropoda** (Gliederfüßer) / **Insecta** (Insekten) / **Lepidoptera** (Schmetterlinge) / **Pieridae** (Weißlinge) / **Anthocharis cardamines** (Aurorafalter)
- **Arthropoda** (Gliederfüßer) / **Insecta** (Insekten) / **Lepidoptera** (Schmetterlinge) / **Pieridae** (Weißlinge) / **Gonepteryx rhamni** (Zitronenfalter)
- **Arthropoda** (Gliederfüßer) / **Insecta** (Insekten) / **Trichoptera** (Köcherfliegen)
- **Mollusca** (Weichtiere) / **Bivalvia** (Muscheln) / **Eulamellibranchiata** (Blattkiemer, Lamellenkiemer) / **Sphaeriidae** (Erbsenmuscheln, Kugelmuscheln) / **Pisidium sp.** (Erbsenmuschel)
- **Mollusca** (Weichtiere) / **Gastropoda** (Schnecken) / **Stylommatophora** (Landlungenschnecken) / **Succineidae** (Bernsteinschnecken)

## 5425/Q-365 Brückenhutquelle 50

### Quellenkartierung im Biosphärenreservat Rhön – Standard-Datenbogen

Katasternummer	5425/Q-365			
Name der Quelle	<b>Brückenhutquelle 50</b>			
TK 1:25.000	5425 Kleinsassen			
Gauß-Krüger-Koordinaten	r 3565379	h 5600297	NN 625	
Gemarkung / Gemeinde	Dietges		Hilders	
Landkreis / Bundesland	Fulda		Hessen	
Naturraum	353.21	Milseburger Kuppenrhön		
Haupteinheit	353	Vorder- und Kuppenrhön (mit Landrücken)		
Haupteinheitengruppe	35	Osthessisches Bergland		
Schutz	Naturschutzgebiet/Naturpark/Biosphärenreservat			
Gefährdung der Quelle	Forst-/Fahrweg/Straße Versauerung Fichtenbestand oberhalb des Quellbereichs.			
Maßnahmenvorschläge	Waldumbau			
Geologische Einheit / Kürzel / Petrographie / Stratigraphie	Lösslehm / qp,Löl / Lösslehm tonig bis feinsandig, Verwitterungsschutt / Pleistozän			
Quellentyp	Sickerquelle			
Luft-/Wassertemperatur pH-Wert / Leitfähigkeit	min	17,8 °C / 15 °C	pH-Wert: 6,2	123 µS/cm
	max	17,8 °C / 15 °C	pH-Wert: 6,2	123 µS/cm
Feuchtigkeitsgrad	fällt zeitweise trocken			
Bodensubstrat in der Quelle	sandig, lehmig			
Umgebungslage	Wiesengelände			
Bäume, Sträucher	Schwarz-Erle			
Pflanzenarten im direkten Quellbereich	Ampfer, Bitteres Schaumkraut, Flatter-Binse, Gräser, Hahnenfuß, Moose			
Bemerkungen zum Objekt				
Weitere Anmerkungen				

## 5425/Q-365 Brückenhutquelle 50

### Objektfoto



### Zoologisches Arteninventar

- **Annelida** (Gliederwürmer, Ringelwürmer) / **Clitellata** (Gürtelwürmer) / **Oligochaeta** (Wenigborster)
- **Arthropoda** (Gliederfüßer) / **Arachnida** (Spinnentiere) / **Acari** (Milben)
- **Arthropoda** (Gliederfüßer) / **Arachnida** (Spinnentiere) / **Araneae** (Spinnen, Webspinnen, Weberspinnen) / **Pisauridae** (Jagdspinnen)
- **Arthropoda** (Gliederfüßer) / **Crustacea** (Krebse, Krebstiere) / **Copepoda** (Ruderfußkrebse) / **Cyclopidae** (Hüpferlinge)
- **Arthropoda** (Gliederfüßer) / **Crustacea** (Krebse, Krebstiere) / **Copepoda** (Ruderfußkrebse) / **Harpacticoida sp.** (Raupenhüpferlinge)
- **Arthropoda** (Gliederfüßer) / **Insecta** (Insekten) / **Coleoptera** (Käfer)

- **Arthropoda** (Gliederfüßer) / **Insecta** (Insekten) / **Diptera** (Zweiflügler)
- **Arthropoda** (Gliederfüßer) / **Insecta** (Insekten) / **Diptera** (Zweiflügler) / **Chironomidae** (Schwarmmücken, Schwarzmücken, Zuckmücken)
- **Arthropoda** (Gliederfüßer) / **Insecta** (Insekten) / **Diptera** (Zweiflügler) / **Chloropidae** (Halmfliegen)
- **Arthropoda** (Gliederfüßer) / **Insecta** (Insekten) / **Diptera** (Zweiflügler) / **Empididae** (Tanzfliegen)
- **Arthropoda** (Gliederfüßer) / **Insecta** (Insekten) / **Diptera** (Zweiflügler) / **Lonchopteridae** (Lanzenfliegen)
- **Arthropoda** (Gliederfüßer) / **Insecta** (Insekten) / **Diptera** (Zweiflügler) / **Mycetophilidae** (Pilzmücken)
- **Arthropoda** (Gliederfüßer) / **Insecta** (Insekten) / **Diptera** (Zweiflügler) / **Sciaridae** (Trauermücken)
- **Arthropoda** (Gliederfüßer) / **Insecta** (Insekten) / **Diptera** (Zweiflügler) / **Sphaeroceridae** (Dungfliegen)
- **Arthropoda** (Gliederfüßer) / **Insecta** (Insekten) / **Hymenoptera** (Hautflügler) / **Apocrita sp.** (Wespen)
- **Arthropoda** (Gliederfüßer) / **Insecta** (Insekten) / **Trichoptera** (Köcherfliegen)
- **Nemathelminthes** (Schlauchwürmer) / **Nematoda** (Fadenwürmer)

## 5425/Q-366 Brückenhutquelle 51

### Quellenkartierung im Biosphärenreservat Rhön – Standard-Datenbogen

Katastrnummer	5425/Q-366			
Name der Quelle	<b>Brückenhutquelle 51</b>			
TK 1:25.000	5425 Kleinsassen			
Gauß-Krüger-Koordinaten	r 3565387	h 5600310	NN 626	
Gemarkung / Gemeinde	Dietges		Hilders	
Landkreis / Bundesland	Fulda		Hessen	
Naturraum	353.21	Milseburger Kuppenrhön		
Haupteinheit	353	Vorder- und Kuppenrhön (mit Landrücken)		
Haupteinheitengruppe	35	Osthessisches Bergland		
Schutz	Biosphärenreservat/Naturpark			
Gefährdung der Quelle	Forst-/Fahrweg/Straße Versauerung Fichtenbestand oberhalb des Quellbereichs.			
Maßnahmenvorschläge	Waldumbau			
Geologische Einheit / Kürzel / Petrographie / Stratigraphie	Lösslehm / qp,Löl / Lösslehm tonig bis feinsandig, Verwitterungsschutt / Pleistozän			
Quellentyp	Sickerquelle			
Luft-/Wassertemperatur pH-Wert / Leitfähigkeit	min	17,8 °C / 8,2 °C	pH-Wert: 6,8	158 µS/cm
	max	17,8 °C / 8,2 °C	pH-Wert: 6,8	158 µS/cm
Feuchtigkeitsgrad	ständig feucht			
Bodensubstrat in der Quelle	sandig, lehmig			
Umgebungslage	Wiesengelände			
Bäume, Sträucher	Schwarz-Erle			
Pflanzenarten im direkten Quellbereich	Ampfer, Bitteres Schaumkraut, Brennnessel, Distel, Flatter-Binse, Gräser, Hahnenfuß, Moose			
Bemerkungen zum Objekt				
Weitere Anmerkungen				

## 5425/Q-366 Brückenhutquelle 51

### Objektfoto

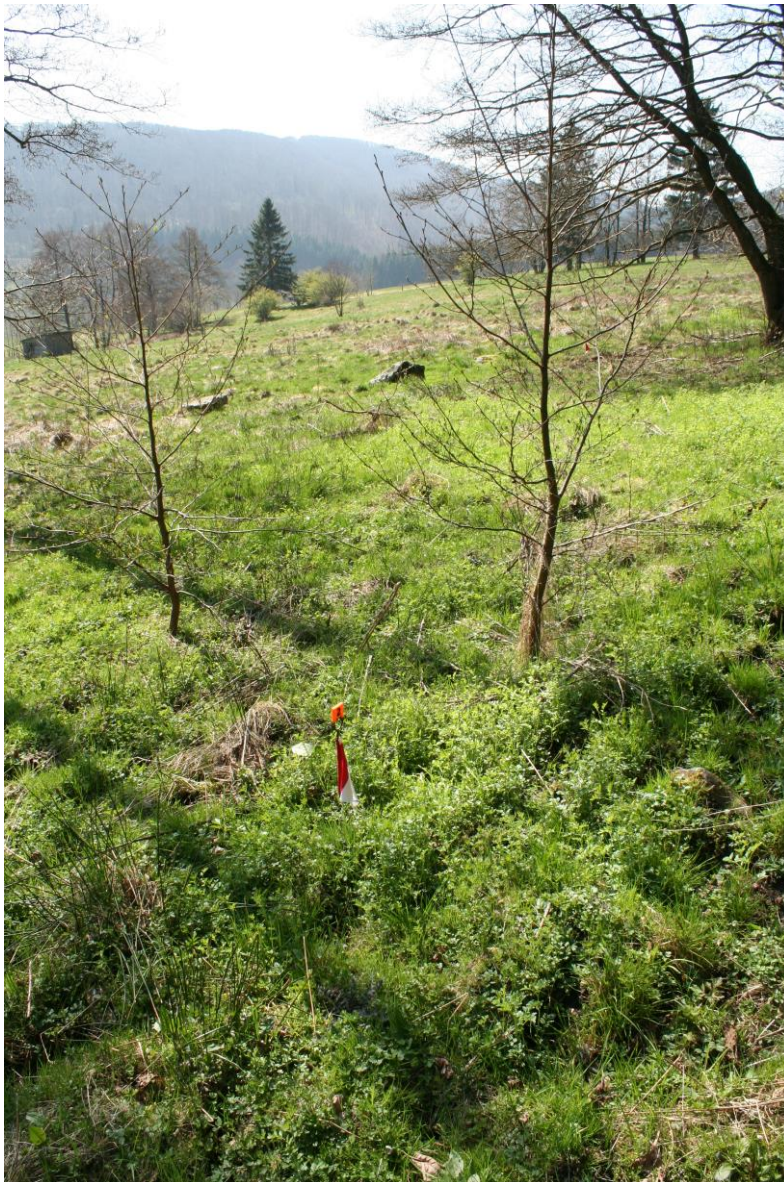

### Zoologisches Arteninventar

- **Annelida** (Gliederwürmer, Ringelwürmer) / **Clitellata** (Gürtelwürmer) / **Oligochaeta** (Wenigborster)
- **Arthropoda** (Gliederfüßer) / **Arachnida** (Spinnentiere) / **Acari** (Milben)
- **Arthropoda** (Gliederfüßer) / **Arachnida** (Spinnentiere) / **Araneae** (Spinnen, Webspinnen, Weberspinnen) / **Pisauridae** (Jagdspinnen)
- **Arthropoda** (Gliederfüßer) / **Crustacea** (Krebse, Krebstiere) / **Copepoda** (Ruderfußkrebse) / **Cyclopidae** (Hüpferlinge)
- **Arthropoda** (Gliederfüßer) / **Crustacea** (Krebse, Krebstiere) / **Copepoda** (Ruderfußkrebse) / **Harpacticoida sp.** (Raupenhüpferlinge)
- **Arthropoda** (Gliederfüßer) / **Crustacea** (Krebse, Krebstiere) / **Ostracoda** (Muschelkrebse)

- **Arthropoda** (Gliederfüßer) / **Insecta** (Insekten) / **Coleoptera** (Käfer)
- **Arthropoda** (Gliederfüßer) / **Insecta** (Insekten) / **Coleoptera** (Käfer) / **Dytiscidae** (Echte Schwimmkäfer, Schwimmkäfer) / **Hydroporinae sp.**
- **Arthropoda** (Gliederfüßer) / **Insecta** (Insekten) / **Diptera** (Zweiflügler) / **Agromyzidae** (Minierfliegen)
- **Arthropoda** (Gliederfüßer) / **Insecta** (Insekten) / **Diptera** (Zweiflügler) / **Cecidomyiidae** (Gallmücken)
- **Arthropoda** (Gliederfüßer) / **Insecta** (Insekten) / **Diptera** (Zweiflügler) / **Ceratopogonidae** (Bartmücken, Gnitzen) / **Bezzia sp.**
- **Arthropoda** (Gliederfüßer) / **Insecta** (Insekten) / **Diptera** (Zweiflügler) / **Chironomidae** (Schwammücken, Schwarzmücken, Zuckmücken)
- **Arthropoda** (Gliederfüßer) / **Insecta** (Insekten) / **Diptera** (Zweiflügler) / **Chloropidae** (Halmfliegen)
- **Arthropoda** (Gliederfüßer) / **Insecta** (Insekten) / **Diptera** (Zweiflügler) / **Drosophilidae** (Essigfliegen, Fruchtfliegen, Taufliegen)
- **Arthropoda** (Gliederfüßer) / **Insecta** (Insekten) / **Diptera** (Zweiflügler) / **Lonchopteridae** (Lanzenfliegen)
- **Arthropoda** (Gliederfüßer) / **Insecta** (Insekten) / **Diptera** (Zweiflügler) / **Sphaeroceridae** (Dungfliegen)
- **Arthropoda** (Gliederfüßer) / **Insecta** (Insekten) / **Diptera** (Zweiflügler) / **Syrphidae** (Schwebfliegen)
- **Arthropoda** (Gliederfüßer) / **Insecta** (Insekten) / **Heteroptera** (Wanzen)
- **Arthropoda** (Gliederfüßer) / **Insecta** (Insekten) / **Homoptera** (Gleichflügler, Pflanzensauger) / **Auchenorrhyncha sp.** (Zikaden)
- **Arthropoda** (Gliederfüßer) / **Insecta** (Insekten) / **Homoptera** (Gleichflügler, Pflanzensauger) / **Psylloidea sp.** (Blattflöhe)
- **Arthropoda** (Gliederfüßer) / **Insecta** (Insekten) / **Hymenoptera** (Hautflügler) / **Apocrita sp.** (Wespen)
- **Arthropoda** (Gliederfüßer) / **Insecta** (Insekten) / **Hymenoptera** (Hautflügler) / **Formicidae** (Ameisen)
- **Arthropoda** (Gliederfüßer) / **Insecta** (Insekten) / **Trichoptera** (Köcherfliegen)
- **Mollusca** (Weichtiere) / **Bivalvia** (Muscheln) / **Eulamellibranchiata** (Blattkiemer, Lamellenkiemer) / **Sphaeriidae** (Erbsenmuscheln, Kugelmuscheln) / **Pisidium sp.** (Erbsenmuschel)
- **Mollusca** (Weichtiere) / **Gastropoda** (Schnecken) / **Basommatophora** (Süßwasserlungenschnecken, Wasserlungenschnecken) / **Lymnaeidae** (Schlammschnecken) / **Galba truncatula** (Kleine Sumpfschnecke)
- **Nemathelminthes** (Schlauchwürmer) / **Nematoda** (Fadenwürmer)
- **Plathelminthes** (Plattwürmer) / **Turbellaria** (Strudelwürmer)

## 5425/Q-367 Brückenhutquelle 52

### Quellenkartierung im Biosphärenreservat Rhön – Standard-Datenbogen

Katasternummer	5425/Q-367			
Name der Quelle	<b>Brückenhutquelle 52</b>			
TK 1:25.000	5425 Kleinsassen			
Gauß-Krüger-Koordinaten	r 3565389	h 5600299	NN 624	
Gemarkung / Gemeinde	Dietges		Hilders	
Landkreis / Bundesland	Fulda		Hessen	
Naturraum	353.21	Milseburger Kuppenrhön		
Haupteinheit	353	Vorder- und Kuppenrhön (mit Landrücken)		
Haupteinheitengruppe	35	Osthessisches Bergland		
Schutz	Naturschutzgebiet/Naturpark/Biosphärenreservat			
Gefährdung der Quelle	Forst-/Fahrweg/Straße Versauerung Fichtenbestand oberhalb des Quellbereichs.			
Maßnahmenvorschläge	Waldumbau			
Geologische Einheit / Kürzel / Petrographie / Stratigraphie	Lösslehm / qp,Löl / Lösslehm tonig bis feinsandig, Verwitterungsschutt / Pleistozän			
Quellentyp	Sickerquelle			
Luft-/Wassertemperatur pH-Wert / Leitfähigkeit	min	17,8 °C / 9,6 °C	pH-Wert: 6,5	125 µS/cm
	max	17,8 °C / 9,6 °C	pH-Wert: 6,5	125 µS/cm
Feuchtigkeitsgrad	ständig feucht			
Bodensubstrat in der Quelle	sandig, lehmig			
Umgebungslage	Wiesengelände			
Bäume, Sträucher				
Pflanzenarten im direkten Quellbereich	Ampfer, Bitteres Schaumkraut, Flatter-Binse, Gräser, Hahnenfuß, Moose, Rose, Sumpfdotterblume			
Bemerkungen zum Objekt				
Weitere Anmerkungen				



## 5425/Q-367 Brückenhutquelle 52

### Objektfoto



### Zoologisches Arteninventar

- **Annelida** (Gliederwürmer, Ringelwürmer) / **Clitellata** (Gürtelwürmer) / **Oligochaeta** (Wenigborster)
- **Arthropoda** (Gliederfüßer) / **Arachnida** (Spinnentiere) / **Acari** (Milben)
- **Arthropoda** (Gliederfüßer) / **Arachnida** (Spinnentiere) / **Araneae** (Spinnen, Webspinnen, Weberspinnen)
- **Arthropoda** (Gliederfüßer) / **Crustacea** (Krebse, Krebstiere) / **Copepoda** (Ruderfußkrebse) / **Cyclopidae** (Hüpfelinge)
- **Arthropoda** (Gliederfüßer) / **Crustacea** (Krebse, Krebstiere) / **Copepoda** (Ruderfußkrebse) / **Harpacticoida sp.** (Raupenhüpfelinge)
- **Arthropoda** (Gliederfüßer) / **Crustacea** (Krebse, Krebstiere) / **Ostracoda** (Muschelkrebse)

- **Arthropoda** (Gliederfüßer) / **Insecta** (Insekten) / **Coleoptera** (Käfer)
- **Arthropoda** (Gliederfüßer) / **Insecta** (Insekten) / **Coleoptera** (Käfer) / **Hydrophilidae** (Wasserfreunde, Wasserkäfer) / **Anacaena sp.**
- **Arthropoda** (Gliederfüßer) / **Insecta** (Insekten) / **Diptera** (Zweiflügler) / **Agromyzidae** (Minierfliegen)
- **Arthropoda** (Gliederfüßer) / **Insecta** (Insekten) / **Diptera** (Zweiflügler) / **Chironomidae** (Schwarmmücken, Schwarzmücken, Zuckmücken)
- **Arthropoda** (Gliederfüßer) / **Insecta** (Insekten) / **Diptera** (Zweiflügler) / **Sepsidae** (Schwingfliegen)
- **Arthropoda** (Gliederfüßer) / **Insecta** (Insekten) / **Diptera** (Zweiflügler) / **Sphaeroceridae** (Dungfliegen)
- **Arthropoda** (Gliederfüßer) / **Insecta** (Insekten) / **Diptera** (Zweiflügler) / **Syrphidae** (Schwebfliegen)
- **Arthropoda** (Gliederfüßer) / **Insecta** (Insekten) / **Heteroptera** (Wanzen)
- **Arthropoda** (Gliederfüßer) / **Insecta** (Insekten) / **Lepidoptera** (Schmetterlinge) / **Pieridae** (Weißlinge)
- **Arthropoda** (Gliederfüßer) / **Insecta** (Insekten) / **Lepidoptera** (Schmetterlinge) / **Pieridae** (Weißlinge) / **Anthocharis cardamines** (Aurorafalter)
- **Arthropoda** (Gliederfüßer) / **Insecta** (Insekten) / **Lepidoptera** (Schmetterlinge) / **Pieridae** (Weißlinge) / **Gonepteryx rhamni** (Zitronenfalter)
- **Arthropoda** (Gliederfüßer) / **Insecta** (Insekten) / **Plecoptera** (Steinfliegen, Uferfliegen) / **Nemouridae**
- **Arthropoda** (Gliederfüßer) / **Insecta** (Insekten) / **Trichoptera** (Köcherfliegen)
- **Mollusca** (Weichtiere) / **Bivalvia** (Muscheln) / **Eulamellibranchiata** (Blattkiemer, Lamellenkiemer) / **Sphaeriidae** (Erbsenmuscheln, Kugelmuscheln) / **Pisidium sp.** (Erbsenmuschel)
- **Nemathelminthes** (Schlauchwürmer) / **Nematoda** (Fadenwürmer)

## 5425/Q-368 Brückenhutquelle 53

### Quellenkartierung im Biosphärenreservat Rhön – Standard-Datenbogen

Katastrnummer	5425/Q-368			
Name der Quelle	<b>Brückenhutquelle 53</b>			
TK 1:25.000	5425 Kleinsassen			
Gauß-Krüger-Koordinaten	r 3565390	h 5600274	NN 620	
Gemarkung / Gemeinde	Dietges		Hilders	
Landkreis / Bundesland	Fulda		Hessen	
Naturraum	353.21	Milseburger Kuppenrhön		
Haupteinheit	353	Vorder- und Kuppenrhön (mit Landrücken)		
Haupteinheitengruppe	35	Osthessisches Bergland		
Schutz	Naturschutzgebiet/Naturpark/Biosphärenreservat			
Gefährdung der Quelle	Entwässerung durch künstlich angelegten Quellgraben.			
Maßnahmenvorschläge				
Geologische Einheit / Kürzel / Petrographie / Stratigraphie	Lösslehm / qp,Löl / Lösslehm tonig bis feinsandig, Verwitterungsschutt / Pleistozän			
Quellentyp	Sickerquelle			
Luft-/Wassertemperatur pH-Wert / Leitfähigkeit	min	17,8 °C / 9,3 °C	pH-Wert: 6,1	78 µS/cm
	max	17,8 °C / 9,3 °C	pH-Wert: 6,1	78 µS/cm
Feuchtigkeitsgrad	ständig feucht			
Bodensubstrat in der Quelle	sandig, lehmig			
Umgebungslage	Wiesengelände			
Bäume, Sträucher				
Pflanzenarten im direkten Quellbereich	Ampfer, Bitteres Schaumkraut, Distel, Flatter-Binse, Gräser, Hahnenfuß, Löwenzahn, Moose, Sumpfdotterblume, Wiesen-Schaumkraut			
Bemerkungen zum Objekt				
Weitere Anmerkungen				

## 5425/Q-368 Brückenhutquelle 53

### Objektfoto



### Zoologisches Arteninventar

- **Arthropoda** (Gliederfüßer) / **Arachnida** (Spinnentiere) / **Araneae** (Spinnen, Webspinnen, Weberspinnen) / **Araneidae** (Radnetzspinnen)
- **Arthropoda** (Gliederfüßer) / **Arachnida** (Spinnentiere) / **Araneae** (Spinnen, Webspinnen, Weberspinnen) / **Lycosidae** (Wolfspinnen)
- **Arthropoda** (Gliederfüßer) / **Crustacea** (Krebse, Krebstiere) / **Copepoda** (Ruderfußkrebse) / **Cyclopidae** (Hüpferlinge)
- **Arthropoda** (Gliederfüßer) / **Crustacea** (Krebse, Krebstiere) / **Copepoda** (Ruderfußkrebse) / **Harpacticoida sp.** (Raupenhüpferlinge)
- **Arthropoda** (Gliederfüßer) / **Crustacea** (Krebse, Krebstiere) / **Ostracoda** (Muschelkrebse)
- **Arthropoda** (Gliederfüßer) / **Insecta** (Insekten) / **Coleoptera** (Käfer)

- **Arthropoda** (Gliederfüßer) / **Insecta** (Insekten) / **Coleoptera** (Käfer) / **Hydrophilidae** (Wasserfreunde, Wasserkäfer) / **Anacaena sp.**
- **Arthropoda** (Gliederfüßer) / **Insecta** (Insekten) / **Diptera** (Zweiflügler) / **Cecidomyiidae** (Gallmücken)
- **Arthropoda** (Gliederfüßer) / **Insecta** (Insekten) / **Diptera** (Zweiflügler) / **Chironomidae** (Schwarmmücken, Schwarzmücken, Zuckmücken)
- **Arthropoda** (Gliederfüßer) / **Insecta** (Insekten) / **Diptera** (Zweiflügler) / **Chloropidae** (Halmfliegen)
- **Arthropoda** (Gliederfüßer) / **Insecta** (Insekten) / **Diptera** (Zweiflügler) / **Sciaridae** (Trauermücken)
- **Arthropoda** (Gliederfüßer) / **Insecta** (Insekten) / **Hymenoptera** (Hautflügler) / **Apocrita sp.** (Wespen)
- **Arthropoda** (Gliederfüßer) / **Insecta** (Insekten) / **Hymenoptera** (Hautflügler) / **Symphyla sp.** (Blattwespen, Pflanzenwespen)
- **Arthropoda** (Gliederfüßer) / **Insecta** (Insekten) / **Trichoptera** (Köcherfliegen)
- **Mollusca** (Weichtiere) / **Bivalvia** (Muscheln) / **Eulamellibranchiata** (Blattkiemer, Lamellenkiemer) / **Sphaeriidae** (Erbsenmuscheln, Kugelmuscheln) / **Pisidium sp.** (Erbsenmuschel)
- **Mollusca** (Weichtiere) / **Gastropoda** (Schnecken) / **Stylommatophora** (Landlungenschnecken) / **Succineidae** (Bernsteinschnecken)
- **Nemathelminthes** (Schlauchwürmer) / **Nematoda** (Fadenwürmer)

## 5425/Q-369 Brückenhutquelle 54

### Quellenkartierung im Biosphärenreservat Rhön – Standard-Datenbogen

Katastrnummer	5425/Q-369			
Name der Quelle	<b>Brückenhutquelle 54</b>			
TK 1:25.000	5425 Kleinsassen			
Gauß-Krüger-Koordinaten	r 3565375	h 5600263	NN 620	
Gemarkung / Gemeinde	Dietges		Hilders	
Landkreis / Bundesland	Fulda		Hessen	
Naturraum	353.21	Milseburger Kuppenrhön		
Haupteinheit	353	Vorder- und Kuppenrhön (mit Landrücken)		
Haupteinheitengruppe	35	Osthessisches Bergland		
Schutz	Naturschutzgebiet/Naturpark/Biosphärenreservat			
Gefährdung der Quelle	Entwässerung durch künstlich angelegten Quellgraben.			
Maßnahmenvorschläge				
Geologische Einheit / Kürzel / Petrographie / Stratigraphie	Lösslehm / qp,Löl / Lösslehm tonig bis feinsandig, Verwitterungsschutt / Pleistozän			
Quellentyp	Sickerquelle			
Luft-/Wassertemperatur pH-Wert / Leitfähigkeit	min	20,2 °C / 8,3 °C	pH-Wert: 6,6	75 µS/cm
	max	20,2 °C / 8,3 °C	pH-Wert: 6,6	75 µS/cm
Feuchtigkeitsgrad	ständig feucht			
Bodensubstrat in der Quelle	sandig, lehmig			
Umgebungslage	Wiesengelände			
Bäume, Sträucher				
Pflanzenarten im direkten Quellbereich	Ampfer, Distel, Ehrenpreis, Flatter-Binse, Gräser, Moose			
Bemerkungen zum Objekt				
Weitere Anmerkungen				

## 5425/Q-369 Brückenhutquelle 54

### Objektfoto



### Zoologisches Arteninventar

- **Annelida** (Gliederwürmer, Ringelwürmer) / **Clitellata** (Gürtelwürmer) / **Oligochaeta** (Wenigborster)
- **Arthropoda** (Gliederfüßer) / **Arachnida** (Spinnentiere) / **Acari** (Milben)
- **Arthropoda** (Gliederfüßer) / **Arachnida** (Spinnentiere) / **Araneae** (Spinnen, Webspinnen, Weberspinnen) / **Araneidae** (Radnetzspinnen)
- **Arthropoda** (Gliederfüßer) / **Arachnida** (Spinnentiere) / **Araneae** (Spinnen, Webspinnen, Weberspinnen) / **Lycosidae** (Wolfspinnen)
- **Arthropoda** (Gliederfüßer) / **Crustacea** (Krebse, Krebstiere) / **Copepoda** (Ruderfußkrebse) / **Cyclopidae** (Hüpfertlinge)
- **Arthropoda** (Gliederfüßer) / **Crustacea** (Krebse, Krebstiere) / **Copepoda** (Ruderfußkrebse) / **Harpacticoida sp.** (Rauenhüpfertlinge)

- **Arthropoda** (Gliederfüßer) / **Crustacea** (Krebse, Krebstiere) / **Ostracoda** (Muschelkrebse)
- **Arthropoda** (Gliederfüßer) / **Insecta** (Insekten) / **Coleoptera** (Käfer)
- **Arthropoda** (Gliederfüßer) / **Insecta** (Insekten) / **Coleoptera** (Käfer) / **Hydrophilidae** (Wasserfreunde, Wasserkäfer) / **Anacaena sp.**
- **Arthropoda** (Gliederfüßer) / **Insecta** (Insekten) / **Collembola** (Springschwänze)
- **Arthropoda** (Gliederfüßer) / **Insecta** (Insekten) / **Diptera** (Zweiflügler) / **Brachycera sp.** (Fliegen)
- **Arthropoda** (Gliederfüßer) / **Insecta** (Insekten) / **Diptera** (Zweiflügler) / **Chironomidae** (Schwarmmücken, Schwarzmücken, Zuckmücken)
- **Arthropoda** (Gliederfüßer) / **Insecta** (Insekten) / **Diptera** (Zweiflügler) / **Psychodidae** (Schmetterlingsmücken)
- **Arthropoda** (Gliederfüßer) / **Insecta** (Insekten) / **Diptera** (Zweiflügler) / **Sciomyzidae** (Hornfliegen)
- **Arthropoda** (Gliederfüßer) / **Insecta** (Insekten) / **Heteroptera** (Wanzen)
- **Arthropoda** (Gliederfüßer) / **Insecta** (Insekten) / **Homoptera** (Gleichflügler, Pflanzensauger) / **Auchenorrhyncha sp.** (Zikaden)
- **Arthropoda** (Gliederfüßer) / **Insecta** (Insekten) / **Hymenoptera** (Hautflügler) / **Apocrita sp.** (Wespen)
- **Arthropoda** (Gliederfüßer) / **Insecta** (Insekten) / **Plecoptera** (Steinfliegen, Uferfliegen) / **Nemouridae**
- **Arthropoda** (Gliederfüßer) / **Insecta** (Insekten) / **Trichoptera** (Köcherfliegen)
- **Mollusca** (Weichtiere) / **Bivalvia** (Muscheln) / **Eulamellibranchiata** (Blattkiemer, Lamellenkiemer) / **Sphaeriidae** (Erbsenmuscheln, Kugelmuscheln) / **Pisidium sp.** (Erbsenmuschel)
- **Nemathelminthes** (Schlauchwürmer) / **Nematoda** (Fadenwürmer)



## 5425/Q-370 Brückenhutquelle 55

### Quellenkartierung im Biosphärenreservat Rhön – Standard-Datenbogen

Katasternummer	5425/Q-370			
Name der Quelle	<b>Brückenhutquelle 55</b>			
TK 1:25.000	5425 Kleinsassen			
Gauß-Krüger-Koordinaten	r 3565407	h 5600266	NN 617	
Gemarkung / Gemeinde	Dietges		Hilders	
Landkreis / Bundesland	Fulda		Hessen	
Naturraum	353.21	Milseburger Kuppenrhön		
Haupteinheit	353	Vorder- und Kuppenrhön (mit Landrücken)		
Haupteinheitengruppe	35	Osthessisches Bergland		
Schutz	Naturschutzgebiet/Naturpark/Biosphärenreservat			
Gefährdung der Quelle	Entwässerung durch künstlich angelegten Quellgraben.			
Maßnahmenvorschläge				
Geologische Einheit / Kürzel / Petrographie / Stratigraphie	Lösslehm / qp,Löl / Lösslehm tonig bis feinsandig, Verwitterungsschutt / Pleistozän			
Quellentyp	Sickerquelle			
Luft-/Wassertemperatur pH-Wert / Leitfähigkeit	min	20,2 °C / 17,2 °C	pH-Wert: 6,6	67 µS/cm
	max	20,2 °C / 17,2 °C	pH-Wert: 6,6	67 µS/cm
Feuchtigkeitsgrad	fällt zeitweise trocken			
Bodensubstrat in der Quelle	sandig, lehmig			
Umgebungslage	Wiesengelände			
Bäume, Sträucher	Schwarz-Erle			
Pflanzenarten im direkten Quellbereich	Flutter-Binse, Gräser, Moose			
Bemerkungen zum Objekt				
Weitere Anmerkungen				

## 5425/Q-370 Brückenhutquelle 55

### Objektfoto



### Zoologisches Arteninventar

- **Arthropoda** (Gliederfüßer) / **Arachnida** (Spinnentiere) / **Acari** (Milben)
- **Arthropoda** (Gliederfüßer) / **Arachnida** (Spinnentiere) / **Araneae** (Spinnen, Webspinnen, Weberspinnen) / **Tetragnathidae** (Streckerspinnen) / **Tetragnatha sp.**
- **Arthropoda** (Gliederfüßer) / **Crustacea** (Krebse, Krebstiere) / **Copepoda** (Ruderfußkrebse) / **Harpacticoida sp.** (Raupenhüpferlinge)
- **Arthropoda** (Gliederfüßer) / **Insecta** (Insekten) / **Coleoptera** (Käfer) / **Dytiscidae** (Echte Schwimmkäfer, Schwimmkäfer) / **Hydroporinae sp.**
- **Arthropoda** (Gliederfüßer) / **Insecta** (Insekten) / **Coleoptera** (Käfer) / **Hydrophilidae** (Wasserfreunde, Wasserkäfer) / **Anacaena sp.**
- **Arthropoda** (Gliederfüßer) / **Insecta** (Insekten) / **Diptera** (Zweiflügler) / **Brachycera sp.** (Fliegen)

- **Arthropoda** (Gliederfüßer) / **Insecta** (Insekten) / **Diptera** (Zweiflügler) / **Ceratopogonidae** (Bartmücken, Gnitzen)
- **Arthropoda** (Gliederfüßer) / **Insecta** (Insekten) / **Diptera** (Zweiflügler) / **Chironomidae** (Schwarmmücken, Schwarzmücken, Zuckmücken)
- **Arthropoda** (Gliederfüßer) / **Insecta** (Insekten) / **Diptera** (Zweiflügler) / **Opomyzidae** (Saftfliegen, Wiesenfliegen)
- **Arthropoda** (Gliederfüßer) / **Insecta** (Insekten) / **Diptera** (Zweiflügler) / **Sepsidae** (Schwingfliegen)
- **Arthropoda** (Gliederfüßer) / **Insecta** (Insekten) / **Diptera** (Zweiflügler) / **Sphaeroceridae** (Dungfliegen)
- **Arthropoda** (Gliederfüßer) / **Insecta** (Insekten) / **Heteroptera** (Wanzen)
- **Arthropoda** (Gliederfüßer) / **Insecta** (Insekten) / **Homoptera** (Gleichflügler, Pflanzensauger) / **Auchenorrhyncha sp.** (Zikaden)
- **Arthropoda** (Gliederfüßer) / **Insecta** (Insekten) / **Homoptera** (Gleichflügler, Pflanzensauger) / **Psylloidea sp.** (Blattflöhe)
- **Arthropoda** (Gliederfüßer) / **Insecta** (Insekten) / **Hymenoptera** (Hautflügler) / **Symphyta sp.** (Blattwespen, Pflanzenwespen)
- **Arthropoda** (Gliederfüßer) / **Insecta** (Insekten) / **Lepidoptera** (Schmetterlinge) / **Pieridae** (Weißlinge) / **Gonepteryx rhamni** (Zitronenfalter)
- **Arthropoda** (Gliederfüßer) / **Insecta** (Insekten) / **Trichoptera** (Köcherfliegen)
- **Arthropoda** (Gliederfüßer) / **Insecta** (Insekten) / **Trichoptera** (Köcherfliegen) / **Limnephilidae** (Köcherjungfern) / **Limnephilus centralis**
- **Arthropoda** (Gliederfüßer) / **Insecta** (Insekten) / **Trichoptera** (Köcherfliegen) / **Limnephilidae** (Köcherjungfern) / **Limnephilus sparsus**
- **Mollusca** (Weichtiere) / **Bivalvia** (Muscheln) / **Eulamellibranchiata** (Blattkiemer, Lamellenkiemer) / **Sphaeriidae** (Erbsenmuscheln, Kugelmuscheln) / **Pisidium sp.** (Erbsenmuschel)
- **Nemathelminthes** (Schlauchwürmer) / **Nematoda** (Fadenwürmer)
- **Vertebrata** (Wirbeltiere) / **Reptilia** (Kriechtiere, Reptilien) / **Squamata** (Schuppenkriechtiere) / **Lacertidae** (Eidechsen) / **Lacerta vivipara** (Waldeidechse)

## 5425/Q-371 Brückenhutquelle 56

### Quellenkartierung im Biosphärenreservat Rhön – Standard-Datenbogen

Katasternummer	5425/Q-371			
Name der Quelle	<b>Brückenhutquelle 56</b>			
TK 1:25.000	5425 Kleinsassen			
Gauß-Krüger-Koordinaten	r 3565433	h 5600263	NN 614	
Gemarkung / Gemeinde	Dietges		Hilders	
Landkreis / Bundesland	Fulda		Hessen	
Naturraum	353.21	Milseburger Kuppenrhön		
Haupteinheit	353	Vorder- und Kuppenrhön (mit Landrücken)		
Haupteinheitengruppe	35	Osthessisches Bergland		
Schutz	Naturschutzgebiet/Naturpark/Biosphärenreservat			
Gefährdung der Quelle				
Maßnahmenvorschläge				
Geologische Einheit / Kürzel / Petrographie / Stratigraphie	Abschwemmmasse / qh, Ls, z / Lehm, humos, tonig (steinig) / Holozän			
Quellentyp	Sickerquelle			
Luft-/Wassertemperatur pH-Wert / Leitfähigkeit	min	16,6 °C / 8,7 °C	pH-Wert: 5,6	92 µS/cm
	max	16,6 °C / 8,7 °C	pH-Wert: 5,6	92 µS/cm
Feuchtigkeitsgrad	fällt zeitweise trocken			
Bodensubstrat in der Quelle	sandig, lehmig			
Umgebungslage	Waldrand			
Bäume, Sträucher	Eberesche, Rotbuche, Schwarz-Erle, Weißdorn			
Pflanzenarten im direkten Quellbereich	Buschwindröschen, Gräser, Moose			
Bemerkungen zum Objekt				
Weitere Anmerkungen	Erlenbruch			

## 5425/Q-371 Brückenhutquelle 56

### Objektfoto



### Zoologisches Arteninventar

- **Annelida** (Gliederwürmer, Ringelwürmer) / **Clitellata** (Gürtelwürmer) / **Oligochaeta** (Wenigborster)
- **Arthropoda** (Gliederfüßer) / **Arachnida** (Spinnentiere) / **Acari** (Milben)
- **Arthropoda** (Gliederfüßer) / **Arachnida** (Spinnentiere) / **Araneae** (Spinnen, Webspinnen, Weberspinnen)
- **Arthropoda** (Gliederfüßer) / **Arachnida** (Spinnentiere) / **Opiliones** (Afterspinnen, Kanker, Weberknechte) / **Phalangidae** (Echte Weberknechte, Schneider)
- **Arthropoda** (Gliederfüßer) / **Crustacea** (Krebse, Krebstiere) / **Ostracoda** (Muschelkrebse)
- **Arthropoda** (Gliederfüßer) / **Insecta** (Insekten) / **Coleoptera** (Käfer) / **Carabidae** (Laufkäfer) / **Limodromus assimilis** (Schwarzer Enghalsläufer)

- **Arthropoda** (Gliederfüßer) / **Insecta** (Insekten) / **Coleoptera** (Käfer) / **Carabidae** (Laufkäfer) / **Notiophilus biguttatus** (Zweifleckiger Laubläufer)
- **Arthropoda** (Gliederfüßer) / **Insecta** (Insekten) / **Coleoptera** (Käfer) / **Curculionidae** (Rüsselkäfer, Rüssler)
- **Arthropoda** (Gliederfüßer) / **Insecta** (Insekten) / **Coleoptera** (Käfer) / **Staphylinidae** (Kurzflügelkäfer, Kurzflügler, Raubkäfer, Raubkurzkäfer)
- **Arthropoda** (Gliederfüßer) / **Insecta** (Insekten) / **Collembola** (Springschwänze)
- **Arthropoda** (Gliederfüßer) / **Insecta** (Insekten) / **Diptera** (Zweiflügler) / **Cecidomyiidae** (Gallmücken)
- **Arthropoda** (Gliederfüßer) / **Insecta** (Insekten) / **Diptera** (Zweiflügler) / **Chironomidae** (Schwammücken, Schwarzmücken, Zuckmücken)
- **Arthropoda** (Gliederfüßer) / **Insecta** (Insekten) / **Diptera** (Zweiflügler) / **Dolichopodidae** (Langbeinfliegen)
- **Nemathelminthes** (Schlauchwürmer) / **Nematoda** (Fadenwürmer)

## 5425/Q-372 Brückenhutquelle 57

### Quellenkartierung im Biosphärenreservat Rhön – Standard-Datenbogen

Katastrnummer	5425/Q-372			
Name der Quelle	<b>Brückenhutquelle 57</b>			
TK 1:25.000	5425 Kleinsassen			
Gauß-Krüger-Koordinaten	r 3565454	h 5600227	NN 608	
Gemarkung / Gemeinde	Dietges		Hilders	
Landkreis / Bundesland	Fulda		Hessen	
Naturraum	353.21	Milseburger Kuppenrhön		
Haupteinheit	353	Vorder- und Kuppenrhön (mit Landrücken)		
Haupteinheitengruppe	35	Osthessisches Bergland		
Schutz	Naturschutzgebiet/Naturpark/Biosphärenreservat			
Gefährdung der Quelle				
Maßnahmenvorschläge				
Geologische Einheit / Kürzel / Petrographie / Stratigraphie	Abschwemmmasse / qh, Ls, z / Lehm, humos, tonig (steinig) / Holozän			
Quellentyp	Sickerquelle			
Luft-/Wassertemperatur pH-Wert / Leitfähigkeit	min	19,4 °C / 11,6 °C	pH-Wert: 6,3	106 µS/cm
	max	19,4 °C / 11,6 °C	pH-Wert: 6,3	106 µS/cm
Feuchtigkeitsgrad	ständig feucht			
Bodensubstrat in der Quelle	sandig, lehmig			
Umgebungslage	Wiesengelände			
Bäume, Sträucher				
Pflanzenarten im direkten Quellbereich	Ampfer, Bitteres Schaumkraut, Buschwindröschen, Distel, Flatterbinse, Gräser, Hahnenfuß, Kieselalgen, Moose, Quell-Sternmiere			
Bemerkungen zum Objekt				
Weitere Anmerkungen				

## 5425/Q-372 Brückenhutquelle 57

### Objektfoto



### Zoologisches Arteninventar

- **Arthropoda** (Gliederfüßer) / **Arachnida** (Spinnentiere) / **Acari** (Milben)
- **Arthropoda** (Gliederfüßer) / **Arachnida** (Spinnentiere) / **Araneae** (Spinnen, Webspinnen, Weberspinnen)
- **Arthropoda** (Gliederfüßer) / **Arachnida** (Spinnentiere) / **Araneae** (Spinnen, Webspinnen, Weberspinnen) / **Tetragnathidae** (Streckerspinnen) / **Tetragnatha sp.**
- **Arthropoda** (Gliederfüßer) / **Crustacea** (Krebse, Krebstiere) / **Copepoda** (Ruderfußkrebse) / **Cyclopidae** (Hüpfertlinge)
- **Arthropoda** (Gliederfüßer) / **Crustacea** (Krebse, Krebstiere) / **Copepoda** (Ruderfußkrebse) / **Harpacticoida sp.** (Raupenhüpfertlinge)
- **Arthropoda** (Gliederfüßer) / **Insecta** (Insekten) / **Coleoptera** (Käfer) / **Hydrophilidae** (Wasserfreunde, Wasserkäfer) / **Anacaena sp.**



- **Arthropoda** (Gliederfüßer) / **Insecta** (Insekten) / **Diptera** (Zweiflügler) / **Brachycera sp.** (Fliegen)
- **Arthropoda** (Gliederfüßer) / **Insecta** (Insekten) / **Diptera** (Zweiflügler) / **Ceratopogonidae** (Bartmücken, Gnitzen)
- **Arthropoda** (Gliederfüßer) / **Insecta** (Insekten) / **Diptera** (Zweiflügler) / **Chironomidae** (Schwarmmücken, Schwarzmücken, Zuckmücken)
- **Arthropoda** (Gliederfüßer) / **Insecta** (Insekten) / **Diptera** (Zweiflügler) / **Dolichopodidae** (Langbeinfliegen)
- **Arthropoda** (Gliederfüßer) / **Insecta** (Insekten) / **Diptera** (Zweiflügler) / **Opomyzidae** (Saftfliegen, Wiesenfliegen)
- **Arthropoda** (Gliederfüßer) / **Insecta** (Insekten) / **Diptera** (Zweiflügler) / **Sciaridae** (Trauermücken)
- **Arthropoda** (Gliederfüßer) / **Insecta** (Insekten) / **Diptera** (Zweiflügler) / **Sepsidae** (Schwingfliegen)
- **Arthropoda** (Gliederfüßer) / **Insecta** (Insekten) / **Diptera** (Zweiflügler) / **Sphaeroceridae** (Dungfliegen)
- **Arthropoda** (Gliederfüßer) / **Insecta** (Insekten) / **Hymenoptera** (Hautflügler) / **Apocrita sp.** (Wespen)
- **Arthropoda** (Gliederfüßer) / **Insecta** (Insekten) / **Plecoptera** (Steinfliegen, Uferfliegen) / **Nemouridae** / **Nemoura cinerea** (Gelbbeinige Uferfliege)
- **Arthropoda** (Gliederfüßer) / **Insecta** (Insekten) / **Trichoptera** (Köcherfliegen)
- **Arthropoda** (Gliederfüßer) / **Insecta** (Insekten) / **Trichoptera** (Köcherfliegen) / **Limnephilidae** (Köcherjungfern) / **Limnephilus auricula**
- **Arthropoda** (Gliederfüßer) / **Insecta** (Insekten) / **Trichoptera** (Köcherfliegen) / **Limnephilidae** (Köcherjungfern) / **Limnephilus centralis**
- **Arthropoda** (Gliederfüßer) / **Insecta** (Insekten) / **Trichoptera** (Köcherfliegen) / **Limnephilidae** (Köcherjungfern) / **Limnephilus sparsus**
- **Nemathelminthes** (Schlauchwürmer) / **Nematoda** (Fadenwürmer)

## 5425/Q-373 Brückenhutquelle 58

### Quellenkartierung im Biosphärenreservat Rhön – Standard-Datenbogen

Katasternummer	5425/Q-373			
Name der Quelle	<b>Brückenhutquelle 58</b>			
TK 1:25.000	5425 Kleinsassen			
Gauß-Krüger-Koordinaten	r 3565549	h 5600165	NN 593	
Gemarkung / Gemeinde	Dietges		Hilders	
Landkreis / Bundesland	Fulda		Hessen	
Naturraum	353.21	Milseburger Kuppenrhön		
Haupteinheit	353	Vorder- und Kuppenrhön (mit Landrücken)		
Haupteinheitengruppe	35	Osthessisches Bergland		
Schutz	Naturschutzgebiet/Naturpark/Biosphärenreservat			
Gefährdung der Quelle				
Maßnahmenvorschläge				
Geologische Einheit / Kürzel / Petrographie / Stratigraphie	Abschwemmmasse / qh, Ls, z / Lehm, humos, tonig (steinig) / Holozän			
Quellentyp	Sickerquelle			
Luft-/Wassertemperatur pH-Wert / Leitfähigkeit	min	19,6 °C / 9,7 °C	pH-Wert: 6	60 µS/cm
	max	19,6 °C / 9,7 °C	pH-Wert: 6	60 µS/cm
Feuchtigkeitsgrad	ständig feucht			
Bodensubstrat in der Quelle	sandig, lehmig			
Umgebungslage	Waldrand			
Bäume, Sträucher	Eberesche, Fichte, Gemeine Esche, Rotbuche, Schwarz-Erle			
Pflanzenarten im direkten Quellbereich	Bitteres Schaumkraut, Buschwindröschen, Farne, Gräser, Moose, Scharbockskraut, Waldsauerklee			
Bemerkungen zum Objekt				
Weitere Anmerkungen				

## 5425/Q-373 Brückenhutquelle 58

### Objektfoto



### Zoologisches Arteninventar

- **Annelida** (Gliederwürmer, Ringelwürmer) / **Clitellata** (Gürtelwürmer) / **Oligochaeta** (Wenigborster)
- **Arthropoda** (Gliederfüßer) / **Arachnida** (Spinnentiere) / **Araneae** (Spinnen, Webspinnen, Weberspinnen)
- **Arthropoda** (Gliederfüßer) / **Arachnida** (Spinnentiere) / **Araneae** (Spinnen, Webspinnen, Weberspinnen) / **Linyphiidae** (Zwerg- und Baldachinspinnen)
- **Arthropoda** (Gliederfüßer) / **Crustacea** (Krebse, Krebstiere) / **Copepoda** (Ruderfußkrebse) / **Cyclopidae** (Hüpfelinge)
- **Arthropoda** (Gliederfüßer) / **Crustacea** (Krebse, Krebstiere) / **Copepoda** (Ruderfußkrebse) / **Harpacticoida sp.** (Raupenhüpfelinge)
- **Arthropoda** (Gliederfüßer) / **Crustacea** (Krebse, Krebstiere) / **Ostracoda** (Muschelkrebse)

- **Arthropoda** (Gliederfüßer) / **Insecta** (Insekten) / **Coleoptera** (Käfer)
- **Arthropoda** (Gliederfüßer) / **Insecta** (Insekten) / **Coleoptera** (Käfer) / **Curculionidae** (Rüsselkäfer, Rüssler)
- **Arthropoda** (Gliederfüßer) / **Insecta** (Insekten) / **Coleoptera** (Käfer) / **Dytiscidae** (Echte Schwimmkäfer, Schwimmkäfer) / **Hydroporinae sp.**
- **Arthropoda** (Gliederfüßer) / **Insecta** (Insekten) / **Coleoptera** (Käfer) / **Scirtidae** (Jochkäfer, Sumpfkäfer)
- **Arthropoda** (Gliederfüßer) / **Insecta** (Insekten) / **Coleoptera** (Käfer) / **Staphylinidae** (Kurzflügelkäfer, Kurzflügler, Raubkäfer, Raubkurzkäfer)
- **Arthropoda** (Gliederfüßer) / **Insecta** (Insekten) / **Diptera** (Zweiflügler) / **Brachycera sp.** (Fliegen)
- **Arthropoda** (Gliederfüßer) / **Insecta** (Insekten) / **Diptera** (Zweiflügler) / **Chironomidae** (Schwarmmücken, Schwarzmücken, Zuckmücken)
- **Arthropoda** (Gliederfüßer) / **Insecta** (Insekten) / **Diptera** (Zweiflügler) / **Dolichopodidae** (Langbeinfliegen)
- **Arthropoda** (Gliederfüßer) / **Insecta** (Insekten) / **Diptera** (Zweiflügler) / **Psychodidae** (Schmetterlingsmücken)
- **Arthropoda** (Gliederfüßer) / **Insecta** (Insekten) / **Diptera** (Zweiflügler) / **Sphaeroceridae** (Dungfliegen)
- **Arthropoda** (Gliederfüßer) / **Insecta** (Insekten) / **Hymenoptera** (Hautflügler) / **Apidae** (Bienen)
- **Arthropoda** (Gliederfüßer) / **Insecta** (Insekten) / **Hymenoptera** (Hautflügler) / **Apocrita sp.** (Wespen)
- **Arthropoda** (Gliederfüßer) / **Insecta** (Insekten) / **Plecoptera** (Steinfliegen, Uferfliegen) / **Nemouridae** / **Nemoura cinerea** (Gelbbeinige Uferfliege)
- **Arthropoda** (Gliederfüßer) / **Insecta** (Insekten) / **Plecoptera** (Steinfliegen, Uferfliegen) / **Nemouridae** / **Nemurella pictetii** (Langbeinige Uferfliege)
- **Arthropoda** (Gliederfüßer) / **Insecta** (Insekten) / **Trichoptera** (Köcherfliegen) / **Limnephilidae** (Köcherjungfern) / **Limnephilus centralis**
- **Arthropoda** (Gliederfüßer) / **Insecta** (Insekten) / **Trichoptera** (Köcherfliegen) / **Polycentropodidae** (Netz-Köcherfliegen) / **Plectrocnemia sp.**
- **Mollusca** (Weichtiere) / **Bivalvia** (Muscheln) / **Eulamellibranchiata** (Blattkiemer, Lamellenkiemer) / **Sphaeriidae** (Erbsenmuscheln, Kugelmuscheln) / **Pisidium sp.** (Erbsenmuschel)
- **Mollusca** (Weichtiere) / **Gastropoda** (Schnecken) / **Basommatophora** (Süßwasserlungenschnecken, Wasserlungenschnecken) / **Lymnaeidae** (Schlammschnecken) / **Galba truncatula** (Kleine Sumpfschnecke)

## 5425/Q-374 Brückenhutquelle 59

### Quellenkartierung im Biosphärenreservat Rhön – Standard-Datenbogen

Katasternummer	5425/Q-374			
Name der Quelle	<b>Brückenhutquelle 59</b>			
TK 1:25.000	5425 Kleinsassen			
Gauß-Krüger-Koordinaten	r 3565550	h 5600170	NN 594	
Gemarkung / Gemeinde	Dietges		Hilders	
Landkreis / Bundesland	Fulda		Hessen	
Naturraum	353.21	Milseburger Kuppenrhön		
Haupteinheit	353	Vorder- und Kuppenrhön (mit Landrücken)		
Haupteinheitengruppe	35	Osthessisches Bergland		
Schutz	Naturschutzgebiet/Naturpark/Biosphärenreservat			
Gefährdung der Quelle				
Maßnahmenvorschläge				
Geologische Einheit / Kürzel / Petrographie / Stratigraphie	Abschwemmmasse / qh, Ls, z / Lehm, humos, tonig (steinig) / Holozän			
Quellentyp	Sickerquelle			
Luft-/Wassertemperatur pH-Wert / Leitfähigkeit	min	19,6 °C / 6,8 °C	pH-Wert: 6,3	152 µS/cm
	max	19,6 °C / 6,8 °C	pH-Wert: 6,3	152 µS/cm
Feuchtigkeitsgrad	ständig fließend			
Bodensubstrat in der Quelle	sandig, lehmig			
Umgebungslage	Waldrand			
Bäume, Sträucher	Eberesche, Fichte, Gemeine Esche, Rotbuche, Schwarz-Erle			
Pflanzenarten im direkten Quellbereich	Bitteres Schaumkraut, Gräser, Moose, Scharbockskraut			
Bemerkungen zum Objekt				
Weitere Anmerkungen				

## 5425/Q-374 Brückenhutquelle 59

### Objektfoto



### Zoologisches Arteninventar

- **Annelida** (Gliederwürmer, Ringelwürmer) / **Clitellata** (Gürtelwürmer) / **Oligochaeta** (Wenigborster)
- **Arthropoda** (Gliederfüßer) / **Crustacea** (Krebse, Krebstiere) / **Amphipoda** (Flohkrebse) / **Niphargidae** / **Niphargus schellenbergi** (Schellenberg-Grundwasserkrebs)
- **Arthropoda** (Gliederfüßer) / **Crustacea** (Krebse, Krebstiere) / **Copepoda** (Ruderfußkrebse) / **Harpacticoida sp.** (Raupenhüpferlinge)
- **Arthropoda** (Gliederfüßer) / **Insecta** (Insekten) / **Diptera** (Zweiflügler) / **Cecidomyiidae** (Gallmücken)
- **Arthropoda** (Gliederfüßer) / **Insecta** (Insekten) / **Diptera** (Zweiflügler) / **Chironomidae** (Schwarmmücken, Schwarzmücken, Zuckmücken)

- **Arthropoda** (Gliederfüßer) / **Insecta** (Insekten) / **Diptera** (Zweiflügler) / **Dolichopodidae** (Langbeinfliegen)
- **Arthropoda** (Gliederfüßer) / **Insecta** (Insekten) / **Diptera** (Zweiflügler) / **Sphaeroceridae** (Dungfliegen)
- **Arthropoda** (Gliederfüßer) / **Insecta** (Insekten) / **Homoptera** (Gleichflügler, Pflanzensauger) / **Auchenorrhyncha sp.** (Zikaden)
- **Arthropoda** (Gliederfüßer) / **Insecta** (Insekten) / **Plecoptera** (Steinfliegen, Uferfliegen) / **Nemouridae** / **Nemoura cinerea** (Gelbbeinige Uferfliege)
- **Arthropoda** (Gliederfüßer) / **Insecta** (Insekten) / **Plecoptera** (Steinfliegen, Uferfliegen) / **Nemouridae** / **Nemurella pictetii** (Langbeinige Uferfliege)
- **Arthropoda** (Gliederfüßer) / **Insecta** (Insekten) / **Trichoptera** (Köcherfliegen) / **Limnephilidae** (Köcherjungfern) / **Parachiona picicornis**
- **Plathelminthes** (Plattwürmer) / **Turbellaria** (Strudelwürmer) / **Tricladida** (Planarien, Tricladen) / **Planariidae** / **Polycelis felina** (Gehörnter Vielaugen-Strudelwurm)