



Landesverband
für Höhlen- und
Karstforschung
Hessen e. V.

Quellen auf den alten Huteflächen der hessischen Rhön

Anhang 04 – Eckweisbacher Hute



Standard-Datenbögen, Objektfotos und Artenlisten

- Fauna
- Hydrologie
- Geologie
- Archäologie

Anhang 04 Eckweisbacher Hute

Standard-Datenbögen, Objektfotos und Artenlisten

Im Folgenden finden sich die jeweiligen Standard-Datenbögen der 2017 auf der Eckweisbacher Hute untersuchten Quellen. Insgesamt wurden hier 12 Quellen kartiert und untersucht. Die Rauschelbergquelle 2 wurde erstmals bereits 2014 untersucht.

Die Quellen wurden in das Biospeläologische Kataster des Landesverbandes für Höhlen- und Karstforschung Hessen e.V. aufgenommen. Die in den folgenden Aufstellungen vom Höhlenkataster Hessen vergebene Katasternummer setzt sich aus der Kartenummer der topographischen Karte 1:25.000 und der laufenden Nummer der Quelle bei der Quellenkartierung zusammen.

Aus den Standard-Datenbögen sind neben den punktgenauen Koordinaten des Quellstandortes auch vielfältige Angaben zur geographischen Lage, der Geologie, den physikalischen Parametern, den vorkommenden Pflanzen sowie Hinweise zur Gefährdung der Quellen ersichtlich. Der Standard-Datenbogen wird durch ein Foto der jeweiligen Quelle und eine vollständige Faunenliste komplettiert. Die Lage des Hauptquellaustritts wird auf dem jeweiligen Foto zumeist durch ein Fähnchen markiert.

Die Standard-Datenbögen sind nach den vergebenen Katasternummern sortiert. Zur besseren Übersichtlichkeit wird den Datenbögen eine Aufstellung der untersuchten Quellen mit den vergebenen Katasternummern vorangestellt.

KatasterNr.	Objekt	Datum der Untersuchung
5425/Q-375	Quelle 1 auf der Eckweisbacher Hute	09.04.2017
5425/Q-376	Quelle 2 auf der Eckweisbacher Hute	09.04.2017
5425/Q-377	Quelle 3 auf der Eckweisbacher Hute	09.04.2017
5425/Q-378	Quelle 4 auf der Eckweisbacher Hute	09.04.2017
5425/Q-379	Quelle 5 auf der Eckweisbacher Hute	09.04.2017
5425/Q-380	Quelle 6 auf der Eckweisbacher Hute	09.04.2017
5425/Q-381	Quelle 7 auf der Eckweisbacher Hute	09.04.2017
5425/Q-382	Quelle 8 auf der Eckweisbacher Hute	09.04.2017
5425/Q-383	Quelle 9 auf der Eckweisbacher Hute	09.04.2017
5425/Q-384	Quelle 10 auf der Eckweisbacher Hute	09.04.2017
5425/Q-385	Quelle 11 auf der Eckweisbacher Hute	09.04.2017
5425/Q-734	Rauschelbergquelle 2	07.06.2014 09.04.2017

5425/Q-375 Quelle 1 auf der Eckweisbacher Hute

Quellenkartierung im Biosphärenreservat Rhön – Standard-Datenbogen

Katastrernummer	5425/Q-375			
Name der Quelle	Quelle 1 auf der Eckweisbacher Hute			
TK 1:25.000	5425 Kleinsassen			
Gauß-Krüger-Koordinaten	r 3568123	h 5603312	NN 498	
Gemarkung / Gemeinde	Eckweisbach	Hilders		
Landkreis / Bundesland	Fulda	Hessen		
Naturraum	353.21	Milseburger Kuppenrhön		
Haupteinheit	353	Vorder- und Kuppenrhön (mit Landrücken)		
Haupteinheitengruppe	35	Osthessisches Bergland		
Schutz	Biosphärenreservat/Naturpark			
Gefährdung der Quelle				
Maßnahmenvorschläge				
Geologische Einheit / Kürzel / Petrographie / Stratigraphie	Abschwemmmasse / qh, Ls, z / Lehm, humos, tonig (steinig) / Holozän			
Quellentyp	Sickerquelle			
Luft-/Wassertemperatur pH-Wert / Leitfähigkeit	min	19,1 °C / 9,7 °C	pH-Wert: 6,3	62 µS/cm
	max	19,1 °C / 9,7 °C	pH-Wert: 6,3	62 µS/cm
Feuchtigkeitsgrad	fällt zeitweise trocken			
Bodensubstrat in der Quelle	sandig, lehmig			
Umgebungslage	Waldrand			
Bäume, Sträucher	Birke, Kirsche, Weide, Zitterpappel			
Pflanzenarten im direkten Quellbereich	Farne, Gräser, Hahnenfuß, Heidelbeere, Moose			
Bemerkungen zum Objekt				
Weitere Anmerkungen				

5425/Q-375 Quelle 1 auf der Eckweisbacher Hute

Objektfoto



Zoologisches Arteninventar

- **Annelida** (Gliederwürmer, Ringelwürmer) / **Clitellata** (Gürtelwürmer) / **Oligochaeta** (Wenigborster)
- **Arthropoda** (Gliederfüßer) / **Arachnida** (Spinnentiere) / **Acari** (Milben)
- **Arthropoda** (Gliederfüßer) / **Arachnida** (Spinnentiere) / **Araneae** (Spinnen, Webspinnen, Weberspinnen) / **Lycosidae** (Wolfspinnen)
- **Arthropoda** (Gliederfüßer) / **Crustacea** (Krebse, Krebstiere) / **Copepoda** (Ruderfußkrebse) / **Harpacticoida sp.** (Raupenhüpferlinge)
- **Arthropoda** (Gliederfüßer) / **Insecta** (Insekten) / **Coleoptera** (Käfer) / **Dytiscidae** (Echte Schwimmkäfer, Schwimmkäfer) / **Hydroporinae sp.**
- **Arthropoda** (Gliederfüßer) / **Insecta** (Insekten) / **Coleoptera** (Käfer) / **Hydrophilidae** (Wasserfreunde, Wasserkäfer) / **Anacaena sp.**
- **Arthropoda** (Gliederfüßer) / **Insecta** (Insekten) / **Coleoptera** (Käfer) / **Hydrophilidae** (Wasserfreunde, Wasserkäfer) / **Helophorus sp.**
- **Arthropoda** (Gliederfüßer) / **Insecta** (Insekten) / **Diptera** (Zweiflügler) / **Brachycera sp.** (Fliegen)
- **Arthropoda** (Gliederfüßer) / **Insecta** (Insekten) / **Diptera** (Zweiflügler) / **Cecidomyiidae** (Gallmücken)
- **Arthropoda** (Gliederfüßer) / **Insecta** (Insekten) / **Diptera** (Zweiflügler) / **Ceratopogonidae** (Bartmücken, Gnitzen)

- **Arthropoda** (Gliederfüßer) / **Insecta** (Insekten) / **Diptera** (Zweiflügler) / **Chironomidae** (Schwammücken, Schwarzmücken, Zuckmücken)
- **Arthropoda** (Gliederfüßer) / **Insecta** (Insekten) / **Diptera** (Zweiflügler) / **Dolichopodidae** (Langbeinfliegen)
- **Arthropoda** (Gliederfüßer) / **Insecta** (Insekten) / **Diptera** (Zweiflügler) / **Empididae** (Tanzfliegen) / ***Clinocera sp.***
- **Arthropoda** (Gliederfüßer) / **Insecta** (Insekten) / **Diptera** (Zweiflügler) / **Limoniidae** (Stelzmücken, Sumpfmücken) / ***Euphyllidorea sp.***
- **Arthropoda** (Gliederfüßer) / **Insecta** (Insekten) / **Diptera** (Zweiflügler) / **Phoridae** (Buckelfliegen, Randnervfliegen, Rennfliegen)
- **Arthropoda** (Gliederfüßer) / **Insecta** (Insekten) / **Diptera** (Zweiflügler) / **Sciaridae** (Trauermücken)
- **Arthropoda** (Gliederfüßer) / **Insecta** (Insekten) / **Diptera** (Zweiflügler) / **Sphaeroceridae** (Dungfliegen)
- **Arthropoda** (Gliederfüßer) / **Insecta** (Insekten) / **Trichoptera** (Köcherfliegen) / **Limnephilidae** (Köcherjungfern) / ***Limnephilus auricula***
- **Nemathelminthes** (Schlauchwürmer) / **Nematoda** (Fadenwürmer)

5425/Q-376 Quelle 2 auf der Eckweisbacher Hute

Quellenkartierung im Biosphärenreservat Rhön – Standard-Datenbogen

Katastrnummer	5425/Q-376			
Name der Quelle	Quelle 2 auf der Eckweisbacher Hute			
TK 1:25.000	5425 Kleinsassen			
Gauß-Krüger-Koordinaten	r 3568078	h 5603420	NN 495	
Gemarkung / Gemeinde	Eckweisbach		Hilders	
Landkreis / Bundesland	Fulda		Hessen	
Naturraum	353.21	Milseburger Kuppenrhön		
Haupteinheit	353	Vorder- und Kuppenrhön (mit Landrücken)		
Haupteinheitengruppe	35	Osthessisches Bergland		
Schutz	Biosphärenreservat/Naturpark			
Gefährdung der Quelle	Eutrophierung Viehvertritt/Viehweide			
Maßnahmenvorschläge	Extensive Beweidung			
Geologische Einheit / Kürzel / Petrographie / Stratigraphie	Detfurth-Folge + Detfurth-Wechselfolge / smD,st / Sandstein, mittelkörnig, Schluff- und Sandsteinlagen / Mittlerer Buntsandstein			
Quellentyp	Sickerquelle			
Luft-/Wassertemperatur pH-Wert / Leitfähigkeit	min	20,7 °C / 16,5 °C	pH-Wert: 6,2	64 µS/cm
	max	20,7 °C / 16,5 °C	pH-Wert: 6,2	64 µS/cm
Feuchtigkeitsgrad	ständig feucht			
Bodensubstrat in der Quelle	sandig, lehmig			
Umgebungslage	Wiesengelände			
Bäume, Sträucher	Kiefer			
Pflanzenarten im direkten Quellbereich	Ampfer, Flatter-Binse, Gräser, Grünalgen, Hahnenfuß, Knöterich, Moose, Wiesen-Schaumkraut			
Bemerkungen zum Objekt				
Weitere Anmerkungen				

5425/Q-376 Quelle 2 auf der Eckweisbacher Hute

Objektfoto



Zoologisches Arteninventar

- **Arthropoda** (Gliederfüßer) / **Arachnida** (Spinnentiere) / **Acari** (Milben)
- **Arthropoda** (Gliederfüßer) / **Arachnida** (Spinnentiere) / **Araneae** (Spinnen, Webspinnen, Weberspinnen) / **Pisauridae** (Jagdspinnen)
- **Arthropoda** (Gliederfüßer) / **Crustacea** (Krebse, Krebstiere) / **Copepoda** (Ruderfußkrebse) / **Cyclopidae** (Hüpfertlinge)
- **Arthropoda** (Gliederfüßer) / **Crustacea** (Krebse, Krebstiere) / **Copepoda** (Ruderfußkrebse) / **Harpacticoida sp.** (Raupenhüpfertlinge)
- **Arthropoda** (Gliederfüßer) / **Insecta** (Insekten) / **Caelifera** (Feldheuschrecken) / **Tetrigidae** (Dornschröcken) / **Tetrix undulata** (Gemeine Dornschröcke)
- **Arthropoda** (Gliederfüßer) / **Insecta** (Insekten) / **Coleoptera** (Käfer)

- **Arthropoda** (Gliederfüßer) / **Insecta** (Insekten) / **Coleoptera** (Käfer) / **Carabidae** (Laufkäfer) / ***Cicindela campestris*** (Feld-Sandlaufkäfer)
- **Arthropoda** (Gliederfüßer) / **Insecta** (Insekten) / **Coleoptera** (Käfer) / **Elateridae** (Schmiede, Schnellkäfer)
- **Arthropoda** (Gliederfüßer) / **Insecta** (Insekten) / **Coleoptera** (Käfer) / **Hydrophilidae** (Wasserfreunde, Wasserkäfer) / ***Anacaena sp.***
- **Arthropoda** (Gliederfüßer) / **Insecta** (Insekten) / **Coleoptera** (Käfer) / **Staphylinidae** (Kurzflügelkäfer, Kurzflügler, Raubkäfer, Raubkurzkäfer)
- **Arthropoda** (Gliederfüßer) / **Insecta** (Insekten) / **Diptera** (Zweiflügler) / **Bibionidae** (Haarmücken, Märzfliegen)
- **Arthropoda** (Gliederfüßer) / **Insecta** (Insekten) / **Diptera** (Zweiflügler) / **Brachycera sp.** (Fliegen)
- **Arthropoda** (Gliederfüßer) / **Insecta** (Insekten) / **Diptera** (Zweiflügler) / **Ceratopogonidae** (Bartmücken, Gnitzen)
- **Arthropoda** (Gliederfüßer) / **Insecta** (Insekten) / **Diptera** (Zweiflügler) / **Ceratopogonidae** (Bartmücken, Gnitzen) / ***Bezzia sp.***
- **Arthropoda** (Gliederfüßer) / **Insecta** (Insekten) / **Diptera** (Zweiflügler) / **Chironomidae** (Schwarmmücken, Schwarzmücken, Zuckmücken)
- **Arthropoda** (Gliederfüßer) / **Insecta** (Insekten) / **Diptera** (Zweiflügler) / **Dolichopodidae** (Langbeinfliegen)
- **Arthropoda** (Gliederfüßer) / **Insecta** (Insekten) / **Diptera** (Zweiflügler) / **Lonchopteridae** (Lanzenfliegen)
- **Arthropoda** (Gliederfüßer) / **Insecta** (Insekten) / **Diptera** (Zweiflügler) / **Sphaeroceridae** (Dungfliegen)
- **Arthropoda** (Gliederfüßer) / **Insecta** (Insekten) / **Homoptera** (Gleichflügler, Pflanzensauger) / **Auchenorrhyncha sp.** (Zikaden)
- **Arthropoda** (Gliederfüßer) / **Insecta** (Insekten) / **Lepidoptera** (Schmetterlinge)
- **Arthropoda** (Gliederfüßer) / **Insecta** (Insekten) / **Lepidoptera** (Schmetterlinge) / **Pieridae** (Weißlinge)
- **Arthropoda** (Gliederfüßer) / **Insecta** (Insekten) / **Lepidoptera** (Schmetterlinge) / **Pieridae** (Weißlinge) / ***Anthocharis cardamines*** (Aurorafalter)
- **Arthropoda** (Gliederfüßer) / **Insecta** (Insekten) / **Trichoptera** (Köcherfliegen) / **Limnephilidae** (Köcherjungfern) / ***Limnephilus sparsus***
- **Nemathelminthes** (Schlauchwürmer) / **Nematoda** (Fadenwürmer)

5425/Q-377 Quelle 3 auf der Eckweisbacher Hute

Quellenkartierung im Biosphärenreservat Rhön – Standard-Datenbogen

Katasternummer	5425/Q-377			
Name der Quelle	Quelle 3 auf der Eckweisbacher Hute			
TK 1:25.000	5425 Kleinsassen			
Gauß-Krüger-Koordinaten	r 3568072	h 5603429	NN 495	
Gemarkung / Gemeinde	Eckweisbach	Hilders		
Landkreis / Bundesland	Fulda	Hessen		
Naturraum	353.21	Milseburger Kuppenrhön		
Haupteinheit	353	Vorder- und Kuppenrhön (mit Landrücken)		
Haupteinheitengruppe	35	Osthessisches Bergland		
Schutz	Biosphärenreservat/Naturpark			
Gefährdung der Quelle	Eutrophierung Viehvertritt/Viehweide			
Maßnahmenvorschläge	Extensive Beweidung			
Geologische Einheit / Kürzel / Petrographie / Stratigraphie	Detfurth-Folge + Detfurth-Wechselfolge / smD,st / Sandstein, mittelkörnig, Schluff- und Sandsteinlagen / Mittlerer Buntsandstein			
Quellentyp	Sickerquelle			
Luft-/Wassertemperatur pH-Wert / Leitfähigkeit	min	20,7 °C / 14,3 °C	pH-Wert: 6,6	53 µS/cm
	max	20,7 °C / 14,3 °C	pH-Wert: 6,6	53 µS/cm
Feuchtigkeitsgrad	ständig feucht			
Bodensubstrat in der Quelle	sandig, lehmig			
Umgebungslage	Wiesengelände			
Bäume, Sträucher	Kiefer			
Pflanzenarten im direkten Quellbereich	Ampfer, Flatter-Binse, Gräser, Grünalgen, Hahnenfuß, Knöterich, Moose, Quell-Sternmiere , Wiesen-Schaumkraut			
Bemerkungen zum Objekt				
Weitere Anmerkungen				

5425/Q-377 Quelle 3 auf der Eckweisbacher Hute

Objektfoto



Zoologisches Arteninventar

- **Arthropoda** (Gliederfüßer) / **Arachnida** (Spinnentiere) / **Araneae** (Spinnen, Webspinnen, Weberspinnen)
- **Arthropoda** (Gliederfüßer) / **Crustacea** (Krebse, Krebstiere) / **Copepoda** (Ruderfußkrebse) / **Cyclopidae** (Hüpfertlinge)
- **Arthropoda** (Gliederfüßer) / **Crustacea** (Krebse, Krebstiere) / **Copepoda** (Ruderfußkrebse) / **Harpacticoida sp.** (Raupenhüpfertlinge)
- **Arthropoda** (Gliederfüßer) / **Insecta** (Insekten) / **Diptera** (Zweiflügler) / **Bibionidae** (Haarmücken, Märzfliegen)
- **Arthropoda** (Gliederfüßer) / **Insecta** (Insekten) / **Diptera** (Zweiflügler) / **Brachycera sp.** (Fliegen)
- **Arthropoda** (Gliederfüßer) / **Insecta** (Insekten) / **Diptera** (Zweiflügler) / **Chironomidae** (Schwarmmücken, Schwarzmücken, Zuckmücken)

- **Arthropoda** (Gliederfüßer) / **Insecta** (Insekten) / **Diptera** (Zweiflügler) / **Sciaridae** (Trauermücken)
- **Arthropoda** (Gliederfüßer) / **Insecta** (Insekten) / **Diptera** (Zweiflügler) / **Sepsidae** (Schwingfliegen)
- **Arthropoda** (Gliederfüßer) / **Insecta** (Insekten) / **Diptera** (Zweiflügler) / **Syrphidae** (Schwebfliegen)
- **Arthropoda** (Gliederfüßer) / **Insecta** (Insekten) / **Homoptera** (Gleichflügler, Pflanzensauger) / **Auchenorrhyncha sp.** (Zikaden)
- **Arthropoda** (Gliederfüßer) / **Insecta** (Insekten) / **Lepidoptera** (Schmetterlinge) / **Pieridae** (Weißlinge) / **Anthocharis cardamines** (Aurorafalter)
- **Arthropoda** (Gliederfüßer) / **Insecta** (Insekten) / **Trichoptera** (Köcherfliegen)
- **Arthropoda** (Gliederfüßer) / **Insecta** (Insekten) / **Trichoptera** (Köcherfliegen) / **Limnephilidae** (Köcherjungfern) / **Limnephilus centralis**
- **Arthropoda** (Gliederfüßer) / **Insecta** (Insekten) / **Trichoptera** (Köcherfliegen) / **Limnephilidae** (Köcherjungfern) / **Limnephilus sparsus**
- **Mollusca** (Weichtiere) / **Bivalvia** (Muscheln) / **Eulamellibranchiata** (Blattkiemer, Lamellenkiemer) / **Sphaeriidae** (Erbsenmuscheln, Kugelmuscheln) / **Pisidium sp.** (Erbsenmuschel)

5425/Q-378 Quelle 4 auf der Eckweisbacher Hute

Quellenkartierung im Biosphärenreservat Rhön – Standard-Datenbogen

Katasternummer	5425/Q-378			
Name der Quelle	Quelle 4 auf der Eckweisbacher Hute			
TK 1:25.000	5425 Kleinsassen			
Gauß-Krüger-Koordinaten	r 3568066	h 5603434	NN 495	
Gemarkung / Gemeinde	Eckweisbach		Hilders	
Landkreis / Bundesland	Fulda		Hessen	
Naturraum	353.21	Milseburger Kuppenrhön		
Haupteinheit	353	Vorder- und Kuppenrhön (mit Landrücken)		
Haupteinheitengruppe	35	Osthessisches Bergland		
Schutz	Biosphärenreservat/Naturpark			
Gefährdung der Quelle	Eutrophierung Viehvertritt/Viehweide			
Maßnahmenvorschläge	Extensive Beweidung			
Geologische Einheit / Kürzel / Petrographie / Stratigraphie	Detfurth-Folge + Detfurth-Wechselfolge / smD,st / Sandstein, mittelkörnig, Schluff- und Sandsteinlagen / Mittlerer Buntsandstein			
Quellentyp	Sickerquelle			
Luft-/Wassertemperatur pH-Wert / Leitfähigkeit	min	20,7 °C / 14,4 °C	pH-Wert: 6,9	75 µS/cm
	max	20,7 °C / 14,4 °C	pH-Wert: 6,9	75 µS/cm
Feuchtigkeitsgrad	ständig feucht			
Bodensubstrat in der Quelle	sandig, lehmig			
Umgebungslage	Wiesengelände			
Bäume, Sträucher	Kiefer			
Pflanzenarten im direkten Quellbereich	Ampfer, Flatter-Binse, Gräser, Grünalgen, Hahnenfuß, Knöterich, Moose, Wiesen-Klee, Wiesen-Schaumkraut			
Bemerkungen zum Objekt				
Weitere Anmerkungen				

5425/Q-378 Quelle 4 auf der Eckweisbacher Hute

Objektfoto



Zoologisches Arteninventar

- **Annelida** (Gliederwürmer, Ringelwürmer) / **Clitellata** (Gürtelwürmer) / **Oligochaeta** (Wenigborster)
- **Arthropoda** (Gliederfüßer) / **Arachnida** (Spinnentiere) / **Araneae** (Spinnen, Webspinnen, Weberspinnen) / **Lycosidae** (Wolfspinnen)
- **Arthropoda** (Gliederfüßer) / **Crustacea** (Krebse, Krebstiere) / **Amphipoda** (Flohkrebse) / **Niphargidae** / **Niphargus sp.** (Grundwasserkrebs)
- **Arthropoda** (Gliederfüßer) / **Crustacea** (Krebse, Krebstiere) / **Copepoda** (Ruderfußkrebse) / **Cyclopidae** (Hüpfelinge)
- **Arthropoda** (Gliederfüßer) / **Insecta** (Insekten) / **Coleoptera** (Käfer)
- **Arthropoda** (Gliederfüßer) / **Insecta** (Insekten) / **Coleoptera** (Käfer) / **Carabidae** (Laufkäfer) / **Cicindela campestris** (Feld-Sandlaufkäfer)

- **Arthropoda** (Gliederfüßer) / **Insecta** (Insekten) / **Coleoptera** (Käfer) / **Hydrophilidae** (Wasserfreunde, Wasserkäfer)
- **Arthropoda** (Gliederfüßer) / **Insecta** (Insekten) / **Coleoptera** (Käfer) / **Hydrophilidae** (Wasserfreunde, Wasserkäfer) / **Anacaena sp.**
- **Arthropoda** (Gliederfüßer) / **Insecta** (Insekten) / **Diptera** (Zweiflügler) / **Bibionidae** (Haarmücken, Märzfliegen)
- **Arthropoda** (Gliederfüßer) / **Insecta** (Insekten) / **Diptera** (Zweiflügler) / **Brachycera sp.** (Fliegen)
- **Arthropoda** (Gliederfüßer) / **Insecta** (Insekten) / **Diptera** (Zweiflügler) / **Chironomidae** (Schwarmmücken, Schwarzmücken, Zuckmücken)
- **Arthropoda** (Gliederfüßer) / **Insecta** (Insekten) / **Diptera** (Zweiflügler) / **Phoridae** (Buckelfliegen, Randnervfliegen, Rennfliegen)
- **Arthropoda** (Gliederfüßer) / **Insecta** (Insekten) / **Diptera** (Zweiflügler) / **Sciaridae** (Trauermücken)
- **Arthropoda** (Gliederfüßer) / **Insecta** (Insekten) / **Diptera** (Zweiflügler) / **Sepsidae** (Schwingfliegen)
- **Arthropoda** (Gliederfüßer) / **Insecta** (Insekten) / **Diptera** (Zweiflügler) / **Simuliidae** (Kriebelmücken)
- **Arthropoda** (Gliederfüßer) / **Insecta** (Insekten) / **Hymenoptera** (Hautflügler) / **Apidae** (Bienen)
- **Arthropoda** (Gliederfüßer) / **Insecta** (Insekten) / **Hymenoptera** (Hautflügler) / **Symphyla sp.** (Blattwespen, Pflanzenwespen)
- **Arthropoda** (Gliederfüßer) / **Insecta** (Insekten) / **Lepidoptera** (Schmetterlinge) / **Pieridae** (Weißlinge) / **Anthocharis cardamines** (Aurorafalter)
- **Nemathelminthes** (Schlauchwürmer) / **Nematoda** (Fadenwürmer)

5425/Q-379 Quelle 5 auf der Eckweisbacher Hute

Quellenkartierung im Biosphärenreservat Rhön – Standard-Datenbogen

Katasternummer	5425/Q-379			
Name der Quelle	Quelle 5 auf der Eckweisbacher Hute			
TK 1:25.000	5425 Kleinsassen			
Gauß-Krüger-Koordinaten	r 3568058	h 5603430	NN 494	
Gemarkung / Gemeinde	Eckweisbach		Hilders	
Landkreis / Bundesland	Fulda		Hessen	
Naturraum	353.21	Milseburger Kuppenrhön		
Haupteinheit	353	Vorder- und Kuppenrhön (mit Landrücken)		
Haupteinheitengruppe	35	Osthessisches Bergland		
Schutz	Biosphärenreservat/Naturpark			
Gefährdung der Quelle	Eutrophierung Viehvertritt/Viehweide			
Maßnahmenvorschläge	Extensive Beweidung			
Geologische Einheit / Kürzel / Petrographie / Stratigraphie	Detfurth-Folge + Detfurth-Wechselfolge / smD,st / Sandstein, mittelkörnig, Schluff- und Sandsteinlagen / Mittlerer Buntsandstein			
Quellentyp	Sickerquelle			
Luft-/Wassertemperatur pH-Wert / Leitfähigkeit	min	20,7 °C / 14,5 °C	pH-Wert: 6,6	49 µS/cm
	max	20,7 °C / 14,5 °C	pH-Wert: 6,6	49 µS/cm
Feuchtigkeitsgrad	fällt zeitweise trocken			
Bodensubstrat in der Quelle	sandig, lehmig			
Umgebungslage	Wiesengelände			
Bäume, Sträucher				
Pflanzenarten im direkten Quellbereich	Ampfer, Ehrenpreis, Flatter-Binse, Gräser, Grünalgen, Gänseblümchen, Hahnenfuß, Moose, Wiesen-Klee, Wiesen-Schaumkraut			
Bemerkungen zum Objekt				
Weitere Anmerkungen				

5425/Q-379 Quelle 5 auf der Eckweisbacher Hute

Objektfoto



Zoologisches Arteninventar

- **Annelida** (Gliederwürmer, Ringelwürmer) / **Clitellata** (Gürtelwürmer) / **Oligochaeta** (Wenigborster)
- **Arthropoda** (Gliederfüßer) / **Crustacea** (Krebse, Krebstiere) / **Copepoda** (Ruderfußkrebse) / **Cyclopidae** (Hüpfertlinge)
- **Arthropoda** (Gliederfüßer) / **Insecta** (Insekten) / **Coleoptera** (Käfer)
- **Arthropoda** (Gliederfüßer) / **Insecta** (Insekten) / **Diptera** (Zweiflügler) / **Bibionidae** (Haarmücken, Märzfliegen)
- **Arthropoda** (Gliederfüßer) / **Insecta** (Insekten) / **Diptera** (Zweiflügler) / **Chironomidae** (Schwarmmücken, Schwarzmücken, Zuckmücken)
- **Arthropoda** (Gliederfüßer) / **Insecta** (Insekten) / **Diptera** (Zweiflügler) / **Dolichopodidae** (Langbeinfliegen)

- **Arthropoda** (Gliederfüßer) / **Insecta** (Insekten) / **Diptera** (Zweiflügler) / **Lonchopteridae** (Lanzenfliegen)
- **Arthropoda** (Gliederfüßer) / **Insecta** (Insekten) / **Diptera** (Zweiflügler) / **Phoridae** (Buckelfliegen, Randnervfliegen, Rennfliegen)
- **Arthropoda** (Gliederfüßer) / **Insecta** (Insekten) / **Diptera** (Zweiflügler) / **Sphaeroceridae** (Dungfliegen)
- **Arthropoda** (Gliederfüßer) / **Insecta** (Insekten) / **Trichoptera** (Köcherfliegen) / **Limnephilidae** (Köcherjungfern) / ***Limnephilus sparsus***
- **Nemathelminthes** (Schlauchwürmer) / **Nematoda** (Fadenwürmer)

5425/Q-380 Quelle 6 auf der Eckweisbacher Hute

Quellenkartierung im Biosphärenreservat Rhön – Standard-Datenbogen

Katastrnummer	5425/Q-380			
Name der Quelle	Quelle 6 auf der Eckweisbacher Hute			
TK 1:25.000	5425 Kleinsassen			
Gauß-Krüger-Koordinaten	r 3568048	h 5603434	NN 493	
Gemarkung / Gemeinde	Eckweisbach		Hilders	
Landkreis / Bundesland	Fulda		Hessen	
Naturraum	353.21	Milseburger Kuppenrhön		
Haupteinheit	353	Vorder- und Kuppenrhön (mit Landrücken)		
Haupteinheitengruppe	35	Osthessisches Bergland		
Schutz	Biosphärenreservat/Naturpark			
Gefährdung der Quelle	Eutrophierung Viehvertritt/Viehweide			
Maßnahmenvorschläge	Extensive Beweidung			
Geologische Einheit / Kürzel / Petrographie / Stratigraphie	Detfurth-Folge + Detfurth-Wechselfolge / smD,st / Sandstein, mittelkörnig, Schluff- und Sandsteinlagen / Mittlerer Buntsandstein			
Quellentyp	Sickerquelle			
Luft-/Wassertemperatur pH-Wert / Leitfähigkeit	min	20,7 °C / 12,5 °C	pH-Wert: 6,3	84 µS/cm
	max	20,7 °C / 12,5 °C	pH-Wert: 6,3	84 µS/cm
Feuchtigkeitsgrad	ständig feucht			
Bodensubstrat in der Quelle	sandig, lehmig			
Umgebungslage	Wiesengelände			
Bäume, Sträucher				
Pflanzenarten im direkten Quellbereich	Ampfer, Flatter-Binse, Gräser, Hahnenfuß, Löwenzahn, Moose, Quell-Sternmiere, Schlangenknoterich, Wiesen-Schaumkraut			
Bemerkungen zum Objekt				
Weitere Anmerkungen				

5425/Q-380 Quelle 6 auf der Eckweisbacher Hute

Objektfoto



Zoologisches Arteninventar

- **Annelida** (Gliederwürmer, Ringelwürmer) / **Clitellata** (Gürtelwürmer) / **Oligochaeta** (Wenigborster)
- **Arthropoda** (Gliederfüßer) / **Crustacea** (Krebse, Krebstiere) / **Amphipoda** (Flohkrebse) / **Niphargidae** / **Niphargus sp.** (Grundwasserkrebs)
- **Arthropoda** (Gliederfüßer) / **Crustacea** (Krebse, Krebstiere) / **Copepoda** (Ruderfußkrebse) / **Cyclopidae** (Hüpferlinge)
- **Arthropoda** (Gliederfüßer) / **Insecta** (Insekten) / **Diptera** (Zweiflügler) / **Brachycera sp.** (Fliegen)
- **Arthropoda** (Gliederfüßer) / **Insecta** (Insekten) / **Diptera** (Zweiflügler) / **Cecidomyiidae** (Gallmücken)
- **Arthropoda** (Gliederfüßer) / **Insecta** (Insekten) / **Diptera** (Zweiflügler) / **Ceratopogonidae** (Bartmücken, Gnitzen)

- **Arthropoda** (Gliederfüßer) / **Insecta** (Insekten) / **Diptera** (Zweiflügler) / **Chironomidae** (Schwammücken, Schwarzmücken, Zuckmücken)
- **Arthropoda** (Gliederfüßer) / **Insecta** (Insekten) / **Diptera** (Zweiflügler) / **Dolichopodidae** (Langbeinfliegen)
- **Arthropoda** (Gliederfüßer) / **Insecta** (Insekten) / **Diptera** (Zweiflügler) / **Lonchopteridae** (Lanzenfliegen)
- **Arthropoda** (Gliederfüßer) / **Insecta** (Insekten) / **Diptera** (Zweiflügler) / **Sciaridae** (Trauermücken)
- **Arthropoda** (Gliederfüßer) / **Insecta** (Insekten) / **Diptera** (Zweiflügler) / **Sepsidae** (Schwingfliegen)
- **Arthropoda** (Gliederfüßer) / **Insecta** (Insekten) / **Diptera** (Zweiflügler) / **Sphaeroceridae** (Dungfliegen)
- **Arthropoda** (Gliederfüßer) / **Insecta** (Insekten) / **Diptera** (Zweiflügler) / **Syrphidae** (Schwebfliegen)
- **Arthropoda** (Gliederfüßer) / **Insecta** (Insekten) / **Homoptera** (Gleichflügler, Pflanzensauger) / **Auchenorrhyncha sp.** (Zikaden)
- **Arthropoda** (Gliederfüßer) / **Insecta** (Insekten) / **Trichoptera** (Köcherfliegen)
- **Nemathelminthes** (Schlauchwürmer) / **Nematoda** (Fadenwürmer)

5425/Q-381 Quelle 7 auf der Eckweisbacher Hute

Quellenkartierung im Biosphärenreservat Rhön – Standard-Datenbogen

Katasternummer	5425/Q-381			
Name der Quelle	Quelle 7 auf der Eckweisbacher Hute			
TK 1:25.000	5425 Kleinsassen			
Gauß-Krüger-Koordinaten	r 3568044	h 5603441	NN 493	
Gemarkung / Gemeinde	Eckweisbach		Hilders	
Landkreis / Bundesland	Fulda		Hessen	
Naturraum	353.21	Milseburger Kuppenrhön		
Haupteinheit	353	Vorder- und Kuppenrhön (mit Landrücken)		
Haupteinheitengruppe	35	Osthessisches Bergland		
Schutz	Biosphärenreservat/Naturpark			
Gefährdung der Quelle	Eutrophierung Viehweide oberhalb. Künstlich angelegter Entwässerungsgraben.			
Maßnahmenvorschläge				
Geologische Einheit / Kürzel / Petrographie / Stratigraphie	Detfurth-Folge + Detfurth-Wechselfolge / smD,st / Sandstein, mittelkörnig, Schluff- und Sandsteinlagen / Mittlerer Buntsandstein			
Quellentyp	Sickerquelle			
Luft-/Wassertemperatur pH-Wert / Leitfähigkeit	min	20,7 °C / 8,6 °C	pH-Wert: 6,8	91 µS/cm
	max	20,7 °C / 8,6 °C	pH-Wert: 6,8	91 µS/cm
Feuchtigkeitsgrad	ständig fließend			
Bodensubstrat in der Quelle	sandig, lehmig			
Umgebungslage	Wiesengelände			
Bäume, Sträucher				
Pflanzenarten im direkten Quellbereich	Ampfer, Bitteres Schaumkraut, Brombeere, Distel, Farne, Flatter-Binse, Gräser, Hahnenfuß, Moose, Quellkraut, Schlangenknoterich, Sumpf-Kratzdistel, Weidenröschen, Weißwurz			
Bemerkungen zum Objekt				
Weitere Anmerkungen				

5425/Q-381 Quelle 7 auf der Eckweisbacher Hute

Objektfoto



Zoologisches Arteninventar

- **Annelida** (Gliederwürmer, Ringelwürmer) / **Clitellata** (Gürtelwürmer) / **Oligochaeta** (Wenigborster)
- **Arthropoda** (Gliederfüßer) / **Arachnida** (Spinnentiere) / **Araneae** (Spinnen, Webspinnen, Weberspinnen) / **Tetragnathidae** (Streckerspinnen) / **Tetragnatha sp.**
- **Arthropoda** (Gliederfüßer) / **Crustacea** (Krebse, Krebstiere) / **Amphipoda** (Flohkrebse) / **Niphargidae** / **Niphargus schellenbergi** (Schellenberg-Grundwasserkrebs)
- **Arthropoda** (Gliederfüßer) / **Crustacea** (Krebse, Krebstiere) / **Copepoda** (Ruderfußkrebse) / **Cyclopidae** (Hüpferlinge)
- **Arthropoda** (Gliederfüßer) / **Insecta** (Insekten) / **Coleoptera** (Käfer)
- **Arthropoda** (Gliederfüßer) / **Insecta** (Insekten) / **Diptera** (Zweiflügler) / **Brachycera sp.** (Fliegen)

- **Arthropoda** (Gliederfüßer) / **Insecta** (Insekten) / **Diptera** (Zweiflügler) / **Ceratopogonidae** (Bartmücken, Gnitzen)
- **Arthropoda** (Gliederfüßer) / **Insecta** (Insekten) / **Diptera** (Zweiflügler) / **Chironomidae** (Schwarmmücken, Schwarzmücken, Zuckmücken)
- **Arthropoda** (Gliederfüßer) / **Insecta** (Insekten) / **Diptera** (Zweiflügler) / **Dixidae** (Doppeladermücken, Meniskusmücken, Tastermücken) / **Dixa sp.**
- **Arthropoda** (Gliederfüßer) / **Insecta** (Insekten) / **Diptera** (Zweiflügler) / **Phoridae** (Buckelfliegen, Randnervfliegen, Rennfliegen)
- **Arthropoda** (Gliederfüßer) / **Insecta** (Insekten) / **Diptera** (Zweiflügler) / **Sepsidae** (Schwingfliegen)
- **Arthropoda** (Gliederfüßer) / **Insecta** (Insekten) / **Diptera** (Zweiflügler) / **Simuliidae** (Kriebelmücken)
- **Arthropoda** (Gliederfüßer) / **Insecta** (Insekten) / **Diptera** (Zweiflügler) / **Sphaeroceridae** (Dungfliegen)
- **Arthropoda** (Gliederfüßer) / **Insecta** (Insekten) / **Lepidoptera** (Schmetterlinge) / **Pieridae** (Weißlinge) / **Anthocharis cardamines** (Aurorafalter)
- **Arthropoda** (Gliederfüßer) / **Insecta** (Insekten) / **Plecoptera** (Steinfliegen, Uferfliegen) / **Nemouridae** / **Nemoura cinerea** (Gelbbeinige Uferfliege)
- **Arthropoda** (Gliederfüßer) / **Insecta** (Insekten) / **Plecoptera** (Steinfliegen, Uferfliegen) / **Nemouridae** / **Nemurella pictetii** (Langbeinige Uferfliege)
- **Arthropoda** (Gliederfüßer) / **Insecta** (Insekten) / **Trichoptera** (Köcherfliegen)
- **Arthropoda** (Gliederfüßer) / **Insecta** (Insekten) / **Trichoptera** (Köcherfliegen) / **Limnephilidae** (Köcherjungfern) / **Parachiona picicornis**
- **Plathelminthes** (Plattwürmer) / **Turbellaria** (Strudelwürmer)
- **Plathelminthes** (Plattwürmer) / **Turbellaria** (Strudelwürmer) / **Tricladida** (Planarien, Tricladen) / **Planariidae** / **Polycelis felina** (Gehörnter Vielaugen-Strudelwurm)
- **Vertebrata** (Wirbeltiere) / **Amphibia** (Amphibien, Lurche) / **Anura** (Froschlurche) / **Ranidae** (Echte Frösche) / **Rana temporaria** (Grasfrosch)

5425/Q-382 Quelle 8 auf der Eckweisbacher Hute

Quellenkartierung im Biosphärenreservat Rhön – Standard-Datenbogen

Katasternummer	5425/Q-382			
Name der Quelle	Quelle 8 auf der Eckweisbacher Hute			
TK 1:25.000	5425 Kleinsassen			
Gauß-Krüger-Koordinaten	r 3568025	h 5603440	NN 491	
Gemarkung / Gemeinde	Eckweisbach		Hilders	
Landkreis / Bundesland	Fulda		Hessen	
Naturraum	353.21	Milseburger Kuppenrhön		
Haupteinheit	353	Vorder- und Kuppenrhön (mit Landrücken)		
Haupteinheitengruppe	35	Osthessisches Bergland		
Schutz	Biosphärenreservat/Naturpark			
Gefährdung der Quelle	Eutrophierung Viehvertritt/Viehweide Schlauch im Quellbereich.			
Maßnahmenvorschläge	Extensive Beweidung			
Geologische Einheit / Kürzel / Petrographie / Stratigraphie	Detfurth-Folge + Detfurth-Wechselfolge / smD,st / Sandstein, mittelkörnig, Schluff- und Sandsteinlagen / Mittlerer Buntsandstein			
Quellentyp	Sickerquelle			
Luft-/Wassertemperatur pH-Wert / Leitfähigkeit	min	20,7 °C / 19,1 °C	pH-Wert: 6,3	72 µS/cm
	max	20,7 °C / 19,1 °C	pH-Wert: 6,3	72 µS/cm
Feuchtigkeitsgrad	ständig feucht			
Bodensubstrat in der Quelle	sandig, lehmig			
Umgebungslage	Wiesengelände			
Bäume, Sträucher	Holunder, Weide			
Pflanzenarten im direkten Quellbereich	Ampfer, Brennnessel, Distel, Flatter-Binse, Gräser, Grünalgen, Hahnenfuß, Löwenzahn, Moose, Quell-Sternmiere, Schlangenknöterich, Wiesen-Klee			
Bemerkungen zum Objekt				
Weitere Anmerkungen				

5425/Q-382 Quelle 8 auf der Eckweisbacher Hute

Objektfoto



Zoologisches Arteninventar

- **Arthropoda** (Gliederfüßer) / **Arachnida** (Spinnentiere) / **Acari** (Milben)
- **Arthropoda** (Gliederfüßer) / **Crustacea** (Krebse, Krebstiere) / **Ostracoda** (Muschelkrebse)
- **Arthropoda** (Gliederfüßer) / **Insecta** (Insekten) / **Coleoptera** (Käfer)
- **Arthropoda** (Gliederfüßer) / **Insecta** (Insekten) / **Coleoptera** (Käfer) / **Carabidae** (Laufkäfer) / ***Elaphrus uliginosus*** (Dunkler Uferläufer)
- **Arthropoda** (Gliederfüßer) / **Insecta** (Insekten) / **Diptera** (Zweiflügler) / **Brachycera sp.** (Fliegen)
- **Arthropoda** (Gliederfüßer) / **Insecta** (Insekten) / **Diptera** (Zweiflügler) / **Chironomidae** (Schwammücken, Schwarzmücken, Zuckmücken)
- **Arthropoda** (Gliederfüßer) / **Insecta** (Insekten) / **Diptera** (Zweiflügler) / **Dolichopodidae** (Langbeinfliegen)

- **Arthropoda** (Gliederfüßer) / **Insecta** (Insekten) / **Diptera** (Zweiflügler) / **Phoridae** (Buckelfliegen, Randnervfliegen, Rennfliegen)
- **Arthropoda** (Gliederfüßer) / **Insecta** (Insekten) / **Diptera** (Zweiflügler) / **Psychodidae** (Schmetterlingsmücken)
- **Arthropoda** (Gliederfüßer) / **Insecta** (Insekten) / **Diptera** (Zweiflügler) / **Tipulidae** (Erdschnaken, Pferdeschnaken, Schnaken) / ***Tipula lateralis***
- **Arthropoda** (Gliederfüßer) / **Insecta** (Insekten) / **Lepidoptera** (Schmetterlinge) / **Nymphalidae** (Augenfalter, Edelfalter, Fleckenfalter, Scheckenfalter) / ***Aglais io*** (Tagpfauenauge)
- **Arthropoda** (Gliederfüßer) / **Insecta** (Insekten) / **Lepidoptera** (Schmetterlinge) / **Pieridae** (Weißlinge) / ***Anthocharis cardamines*** (Aurorafalter)
- **Arthropoda** (Gliederfüßer) / **Insecta** (Insekten) / **Plecoptera** (Steinfliegen, Uferfliegen) / **Nemouridae** / ***Nemurella pictetii*** (Langbeinige Uferfliege)
- **Arthropoda** (Gliederfüßer) / **Insecta** (Insekten) / **Trichoptera** (Köcherfliegen) / **Limnephilidae** (Köcherjungfern) / ***Limnephilus centralis***

5425/Q-383 Quelle 9 auf der Eckweisbacher Hute

Quellenkartierung im Biosphärenreservat Rhön – Standard-Datenbogen

Katastrnummer	5425/Q-383			
Name der Quelle	Quelle 9 auf der Eckweisbacher Hute			
TK 1:25.000	5425 Kleinsassen			
Gauß-Krüger-Koordinaten	r 3568012	h 5603423	NN 488	
Gemarkung / Gemeinde	Eckweisbach		Hilders	
Landkreis / Bundesland	Fulda		Hessen	
Naturraum	353.21	Milseburger Kuppenrhön		
Haupteinheit	353	Vorder- und Kuppenrhön (mit Landrücken)		
Haupteinheitengruppe	35	Osthessisches Bergland		
Schutz	Biosphärenreservat/Naturpark			
Gefährdung der Quelle	Eutrophierung Viehvertritt/Viehweide			
Maßnahmenvorschläge	Extensive Beweidung			
Geologische Einheit / Kürzel / Petrographie / Stratigraphie	Detfurth-Folge + Detfurth-Wechselfolge / smD,st / Sandstein, mittelkörnig, Schluff- und Sandsteinlagen / Mittlerer Buntsandstein			
Quellentyp	Sickerquelle			
Luft-/Wassertemperatur pH-Wert / Leitfähigkeit	min	20,7 °C / 13,3 °C	pH-Wert: 6,7	72 µS/cm
	max	20,7 °C / 13,3 °C	pH-Wert: 6,7	72 µS/cm
Feuchtigkeitsgrad	ständig feucht			
Bodensubstrat in der Quelle	sandig, lehmig			
Umgebungslage	Wiesengelände			
Bäume, Sträucher				
Pflanzenarten im direkten Quellbereich	Ampfer, Bitteres Schaumkraut, Flatter-Binse, Gräser, Grünalgen, Hahnenfuß, Löwenzahn, Moose, Wiesen-Schaumkraut			
Bemerkungen zum Objekt				
Weitere Anmerkungen				

5425/Q-383 Quelle 9 auf der Eckweisbacher Hute

Objektfoto

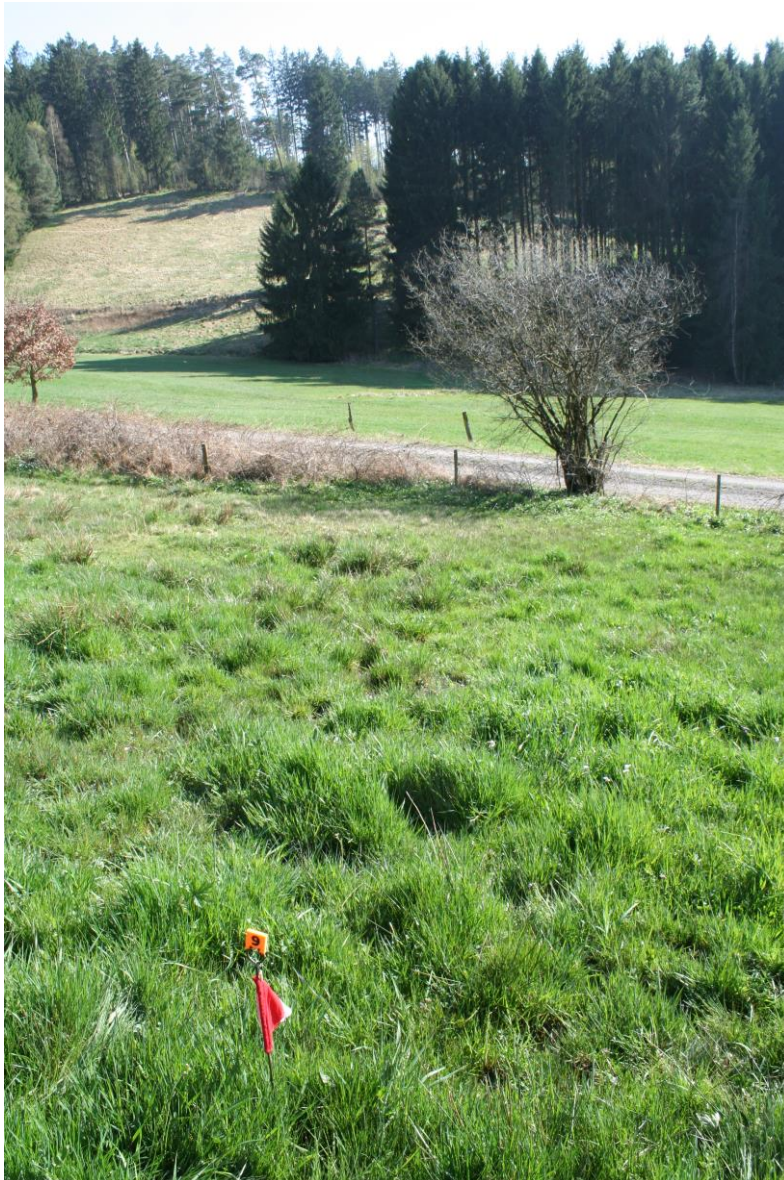

Zoologisches Arteninventar

- **Annelida** (Gliederwürmer, Ringelwürmer) / **Clitellata** (Gürtelwürmer) / **Oligochaeta** (Wenigborster)
- **Arthropoda** (Gliederfüßer) / **Arachnida** (Spinnentiere) / **Acari** (Milben)
- **Arthropoda** (Gliederfüßer) / **Crustacea** (Krebse, Krebstiere) / **Copepoda** (Ruderfußkrebse) / **Cyclopidae** (Hüpfertlinge)
- **Arthropoda** (Gliederfüßer) / **Insecta** (Insekten) / **Coleoptera** (Käfer)
- **Arthropoda** (Gliederfüßer) / **Insecta** (Insekten) / **Coleoptera** (Käfer) / **Staphylinidae** (Kurzflügelkäfer, Kurzflügler, Raubkäfer, Raubkurzkäfer)
- **Arthropoda** (Gliederfüßer) / **Insecta** (Insekten) / **Diptera** (Zweiflügler) / **Brachycera sp.** (Fliegen)

- **Arthropoda** (Gliederfüßer) / **Insecta** (Insekten) / **Diptera** (Zweiflügler) / **Cecidomyiidae** (Gallmücken)
- **Arthropoda** (Gliederfüßer) / **Insecta** (Insekten) / **Diptera** (Zweiflügler) / **Chironomidae** (Schwarmmücken, Schwarzmücken, Zuckmücken)
- **Arthropoda** (Gliederfüßer) / **Insecta** (Insekten) / **Diptera** (Zweiflügler) / **Dolichopodidae** (Langbeinfliegen)
- **Arthropoda** (Gliederfüßer) / **Insecta** (Insekten) / **Diptera** (Zweiflügler) / **Drosophilidae** (Essigfliegen, Fruchtfliegen, Taufliegen)
- **Arthropoda** (Gliederfüßer) / **Insecta** (Insekten) / **Diptera** (Zweiflügler) / **Lonchopteridae** (Lanzenfliegen)
- **Arthropoda** (Gliederfüßer) / **Insecta** (Insekten) / **Diptera** (Zweiflügler) / **Phoridae** (Buckelfliegen, Randnervfliegen, Rennfliegen)
- **Arthropoda** (Gliederfüßer) / **Insecta** (Insekten) / **Diptera** (Zweiflügler) / **Psychodidae** (Schmetterlingsmücken)
- **Arthropoda** (Gliederfüßer) / **Insecta** (Insekten) / **Diptera** (Zweiflügler) / **Sciaridae** (Trauermücken)
- **Arthropoda** (Gliederfüßer) / **Insecta** (Insekten) / **Diptera** (Zweiflügler) / **Syrphidae** (Schwebfliegen)
- **Arthropoda** (Gliederfüßer) / **Insecta** (Insekten) / **Homoptera** (Gleichflügler, Pflanzensauger) / **Auchenorrhyncha sp.** (Zikaden)
- **Arthropoda** (Gliederfüßer) / **Insecta** (Insekten) / **Hymenoptera** (Hautflügler) / **Apidae** (Bienen)
- **Arthropoda** (Gliederfüßer) / **Insecta** (Insekten) / **Hymenoptera** (Hautflügler) / **Apocrita sp.** (Wespen)
- **Arthropoda** (Gliederfüßer) / **Insecta** (Insekten) / **Trichoptera** (Köcherfliegen)
- **Arthropoda** (Gliederfüßer) / **Insecta** (Insekten) / **Trichoptera** (Köcherfliegen) / **Limnephilidae** (Köcherjungfern) / **Limnephilus sparsus**
- **Nemathelminthes** (Schlauchwürmer) / **Nematoda** (Fadenwürmer)

5425/Q-384 Quelle 10 auf der Eckweisbacher Hute

Quellenkartierung im Biosphärenreservat Rhön – Standard-Datenbogen

Katastrnummer	5425/Q-384			
Name der Quelle	Quelle 10 auf der Eckweisbacher Hute			
TK 1:25.000	5425 Kleinsassen			
Gauß-Krüger-Koordinaten	r 3568050	h 5603403	NN 491	
Gemarkung / Gemeinde	Eckweisbach	Hilders		
Landkreis / Bundesland	Fulda	Hessen		
Naturraum	353.21	Milseburger Kuppenrhön		
Haupteinheit	353	Vorder- und Kuppenrhön (mit Landrücken)		
Haupteinheitengruppe	35	Osthessisches Bergland		
Schutz	Biosphärenreservat/Naturpark			
Gefährdung der Quelle	Eutrophierung Viehvertritt/Viehweide			
Maßnahmenvorschläge	Extensive Beweidung			
Geologische Einheit / Kürzel / Petrographie / Stratigraphie	Detfurth-Folge + Detfurth-Wechselfolge / smD,st / Sandstein, mittelkörnig, Schluff- und Sandsteinlagen / Mittlerer Buntsandstein			
Quellentyp	Sickerquelle			
Luft-/Wassertemperatur pH-Wert / Leitfähigkeit	min	20,7 °C / 12,6 °C	pH-Wert: 7,2	42 µS/cm
	max	20,7 °C / 12,6 °C	pH-Wert: 7,2	42 µS/cm
Feuchtigkeitsgrad	ständig feucht			
Bodensubstrat in der Quelle	sandig, lehmig			
Umgebungslage	Wiesengelände			
Bäume, Sträucher				
Pflanzenarten im direkten Quellbereich	Ampfer, Flatter-Binse, Gräser, Grünalgen, Hahnenfuß, Moose, Schlangenknöterich, Wiesen-Schaumkraut			
Bemerkungen zum Objekt				
Weitere Anmerkungen				

5425/Q-384 Quelle 10 auf der Eckweisbacher Hute

Objektfoto



Zoologisches Arteninventar

- **Annelida** (Gliederwürmer, Ringelwürmer) / **Clitellata** (Gürtelwürmer) / **Oligochaeta** (Wenigborster)
- **Arthropoda** (Gliederfüßer) / **Arachnida** (Spinnentiere) / **Araneae** (Spinnen, Webspinnen, Weberspinnen) / **Lycosidae** (Wolfspinnen)
- **Arthropoda** (Gliederfüßer) / **Crustacea** (Krebse, Krebstiere) / **Copepoda** (Ruderfußkrebse) / **Cyclopidae** (Hüpfelinge)
- **Arthropoda** (Gliederfüßer) / **Crustacea** (Krebse, Krebstiere) / **Copepoda** (Ruderfußkrebse) / **Harpacticoida sp.** (Raupenhüpfelinge)
- **Arthropoda** (Gliederfüßer) / **Insecta** (Insekten) / **Caelifera** (Feldheuschrecken) / **Tetrigidae** (Dornschröcken) / **Tetrix subulata** (Säbeldornschröcke)
- **Arthropoda** (Gliederfüßer) / **Insecta** (Insekten) / **Coleoptera** (Käfer) / **Hydrophilidae** (Wasserfreunde, Wasserkäfer)
- **Arthropoda** (Gliederfüßer) / **Insecta** (Insekten) / **Coleoptera** (Käfer) / **Hydrophilidae** (Wasserfreunde, Wasserkäfer) / **Anacaena sp.**
- **Arthropoda** (Gliederfüßer) / **Insecta** (Insekten) / **Coleoptera** (Käfer) / **Hydrophilidae** (Wasserfreunde, Wasserkäfer) / **Helophorus sp.**
- **Arthropoda** (Gliederfüßer) / **Insecta** (Insekten) / **Diptera** (Zweiflügler) / **Brachycera sp.** (Fliegen)
- **Arthropoda** (Gliederfüßer) / **Insecta** (Insekten) / **Diptera** (Zweiflügler) / **Ceratopogonidae** (Bartmücken, Gnitzen) / **Bezzia sp.**

- **Arthropoda** (Gliederfüßer) / **Insecta** (Insekten) / **Diptera** (Zweiflügler) / **Chironomidae** (Schwammücken, Schwarzmücken, Zuckmücken)
- **Arthropoda** (Gliederfüßer) / **Insecta** (Insekten) / **Diptera** (Zweiflügler) / **Dolichopodidae** (Langbeinfliegen)
- **Arthropoda** (Gliederfüßer) / **Insecta** (Insekten) / **Diptera** (Zweiflügler) / **Phoridae** (Buckelfliegen, Randnervfliegen, Rennfliegen)
- **Arthropoda** (Gliederfüßer) / **Insecta** (Insekten) / **Homoptera** (Gleichflügler, Pflanzensauger) / **Auchenorrhyncha sp.** (Zikaden)
- **Arthropoda** (Gliederfüßer) / **Insecta** (Insekten) / **Hymenoptera** (Hautflügler) / **Apocrita sp.** (Wespen)
- **Arthropoda** (Gliederfüßer) / **Insecta** (Insekten) / **Trichoptera** (Köcherfliegen)
- **Arthropoda** (Gliederfüßer) / **Insecta** (Insekten) / **Trichoptera** (Köcherfliegen) / **Limnephilidae** (Köcherjungfern) / ***Limnephilus sparsus***
- **Nemathelminthes** (Schlauchwürmer) / **Nematoda** (Fadenwürmer)

5425/Q-385 Quelle 11 auf der Eckweisbacher Hute

Quellenkartierung im Biosphärenreservat Rhön – Standard-Datenbogen

Katasternummer	5425/Q-385			
Name der Quelle	Quelle 11 auf der Eckweisbacher Hute			
TK 1:25.000	5425 Kleinsassen			
Gauß-Krüger-Koordinaten	r 3568054	h 5603401	NN 491	
Gemarkung / Gemeinde	Eckweisbach		Hilders	
Landkreis / Bundesland	Fulda		Hessen	
Naturraum	353.21	Milseburger Kuppenrhön		
Haupteinheit	353	Vorder- und Kuppenrhön (mit Landrücken)		
Haupteinheitengruppe	35	Osthessisches Bergland		
Schutz	Biosphärenreservat/Naturpark			
Gefährdung der Quelle	Eutrophierung Viehvertritt/Viehweide			
Maßnahmenvorschläge	Extensive Beweidung			
Geologische Einheit / Kürzel / Petrographie / Stratigraphie	Detfurth-Folge + Detfurth-Wechselfolge / smD,st / Sandstein, mittelkörnig, Schluff- und Sandsteinlagen / Mittlerer Buntsandstein			
Quellentyp	Sickerquelle			
Luft-/Wassertemperatur pH-Wert / Leitfähigkeit	min	20,7 °C / 12,2 °C	pH-Wert: 6,8	83 µS/cm
	max	20,7 °C / 12,2 °C	pH-Wert: 6,8	83 µS/cm
Feuchtigkeitsgrad	ständig feucht			
Bodensubstrat in der Quelle	sandig, lehmig			
Umgebungslage	Wiesengelände			
Bäume, Sträucher				
Pflanzenarten im direkten Quellbereich	Ampfer, Flatter-Binse, Gräser, Grünalgen, Hahnenfuß, Moose, Schlangenknöterich, Wiesen-Schaumkraut			
Bemerkungen zum Objekt				
Weitere Anmerkungen				

5425/Q-385 Quelle 11 auf der Eckweisbacher Hute

Objektfoto



Zoologisches Arteninventar

- **Annelida** (Gliederwürmer, Ringelwürmer) / **Clitellata** (Gürtelwürmer) / **Oligochaeta** (Wenigborster)
- **Arthropoda** (Gliederfüßer) / **Arachnida** (Spinnentiere) / **Araneae** (Spinnen, Webspinnen, Weberspinnen) / **Lycosidae** (Wolfspinnen)
- **Arthropoda** (Gliederfüßer) / **Crustacea** (Krebse, Krebstiere) / **Copepoda** (Ruderfußkrebse) / **Cyclopidae** (Hüpferlinge)
- **Arthropoda** (Gliederfüßer) / **Crustacea** (Krebse, Krebstiere) / **Copepoda** (Ruderfußkrebse) / **Harpacticoida sp.** (Raupenhüpferlinge)
- **Arthropoda** (Gliederfüßer) / **Insecta** (Insekten) / **Coleoptera** (Käfer) / **Hydrophilidae** (Wasserfreunde, Wasserkäfer)

- **Arthropoda** (Gliederfüßer) / **Insecta** (Insekten) / **Coleoptera** (Käfer) / **Hydrophilidae** (Wasserfreunde, Wasserkäfer) / **Anacaena sp.**
- **Arthropoda** (Gliederfüßer) / **Insecta** (Insekten) / **Coleoptera** (Käfer) / **Hydrophilidae** (Wasserfreunde, Wasserkäfer) / **Helophorus sp.**
- **Arthropoda** (Gliederfüßer) / **Insecta** (Insekten) / **Diptera** (Zweiflügler) / **Brachycera sp.** (Fliegen)
- **Arthropoda** (Gliederfüßer) / **Insecta** (Insekten) / **Diptera** (Zweiflügler) / **Ceratopogonidae** (Bartmücken, Gnitzen)
- **Arthropoda** (Gliederfüßer) / **Insecta** (Insekten) / **Diptera** (Zweiflügler) / **Chironomidae** (Schwarmmücken, Schwarzmücken, Zuckmücken)
- **Arthropoda** (Gliederfüßer) / **Insecta** (Insekten) / **Diptera** (Zweiflügler) / **Lonchopteridae** (Lanzenfliegen)
- **Arthropoda** (Gliederfüßer) / **Insecta** (Insekten) / **Diptera** (Zweiflügler) / **Phoridae** (Buckelfliegen, Randnervfliegen, Rennfliegen)
- **Arthropoda** (Gliederfüßer) / **Insecta** (Insekten) / **Diptera** (Zweiflügler) / **Sciaridae** (Trauermücken)
- **Arthropoda** (Gliederfüßer) / **Insecta** (Insekten) / **Diptera** (Zweiflügler) / **Sepsidae** (Schwingfliegen)
- **Arthropoda** (Gliederfüßer) / **Insecta** (Insekten) / **Diptera** (Zweiflügler) / **Sphaeroceridae** (Dungfliegen)
- **Arthropoda** (Gliederfüßer) / **Insecta** (Insekten) / **Homoptera** (Gleichflügler, Pflanzensauger) / **Auchenorrhyncha sp.** (Zikaden)
- **Arthropoda** (Gliederfüßer) / **Insecta** (Insekten) / **Trichoptera** (Köcherfliegen)
- **Arthropoda** (Gliederfüßer) / **Insecta** (Insekten) / **Trichoptera** (Köcherfliegen) / **Limnephilidae** (Köcherjungfern) / **Limnephilus sparsus**
- **Nemathelminthes** (Schlauchwürmer) / **Nematoda** (Fadenwürmer)
- **Plathelminthes** (Plattwürmer) / **Turbellaria** (Strudelwürmer)

5425/Q-734 Rauschelbergquelle 2

Quellenkartierung im Biosphärenreservat Rhön – Standard-Datenbogen

Katastrernummer	5425/Q-734			
Name der Quelle	Rauschelbergquelle 2			
TK 1:25.000	5425 Kleinsassen			
Gauß-Krüger-Koordinaten	r 3568124	h 5603298	NN 501	
Gemarkung / Gemeinde	Eckweisbach	Hilders		
Landkreis / Bundesland	Fulda	Hessen		
Naturraum	353.21	Milseburger Kuppenrhön		
Haupteinheit	353	Vorder- und Kuppenrhön (mit Landrücken)		
Haupteinheitengruppe	35	Osthessisches Bergland		
Schutz	Biosphärenreservat/Naturpark			
Gefährdung der Quelle	Forst-/Fahrweg/Straße			
Maßnahmenvorschläge				
Geologische Einheit / Kürzel / Petrographie / Stratigraphie	Abschwemmmasse / qh, Ls, z / Lehm, humos, tonig (steinig) / Holozän			
Quellentyp	Sickerquelle			
Luft-/Wassertemperatur pH-Wert / Leitfähigkeit	min	19,1 °C / 10,2 °C	pH-Wert: 6,3	79 µS/cm
	max	19,2 °C / 11,3 °C	pH-Wert: 6,7	96 µS/cm
Feuchtigkeitsgrad	fällt zeitweise trocken			
Bodensubstrat in der Quelle	sandig, lehmig			
Umgebungslage	Waldrand			
Bäume, Sträucher	Birke, Kiefer, Weide			
Pflanzenarten im direkten Quellbereich	Brennnessel, Distel, Gräser, Hahnenfuß, Himbeere, Löwenzahn, Miere, Moose, Schilf			
Bemerkungen zum Objekt				
Weitere Anmerkungen				

5425/Q-734 Rauschelbergquelle 2

Objektfoto



Zoologisches Arteninventar

- **Arthropoda** (Gliederfüßer) / **Arachnida** (Spinnentiere) / **Acari** (Milben)
- **Arthropoda** (Gliederfüßer) / **Arachnida** (Spinnentiere) / **Acari** (Milben) / **Oribatida sp.** (Hornmilben)
- **Arthropoda** (Gliederfüßer) / **Arachnida** (Spinnentiere) / **Araneae** (Spinnen, Webspinnen, Weberspinnen) / **Araneidae** (Radnetzspinnen)
- **Arthropoda** (Gliederfüßer) / **Arachnida** (Spinnentiere) / **Araneae** (Spinnen, Webspinnen, Weberspinnen) / **Linyphiidae** (Zwerg- und Baldachinspinnen)
- **Arthropoda** (Gliederfüßer) / **Arachnida** (Spinnentiere) / **Araneae** (Spinnen, Webspinnen, Weberspinnen) / **Lycosidae** (Wolfspinnen) / **Pirata sp.**
- **Arthropoda** (Gliederfüßer) / **Crustacea** (Krebse, Krebstiere) / **Copepoda** (Ruderfußkrebse) / **Cyclopidae** (Hüpfertlinge)

- **Arthropoda** (Gliederfüßer) / **Crustacea** (Krebse, Krebstiere) / **Copepoda** (Ruderfußkrebse) / **Harpacticoida sp.** (Raupenhüpferlinge)
- **Arthropoda** (Gliederfüßer) / **Crustacea** (Krebse, Krebstiere) / **Isopoda** (Asseln)
- **Arthropoda** (Gliederfüßer) / **Crustacea** (Krebse, Krebstiere) / **Isopoda** (Asseln) / **Ligiidae** / **Ligidium hypnorum** (Sumpfassel)
- **Arthropoda** (Gliederfüßer) / **Crustacea** (Krebse, Krebstiere) / **Isopoda** (Asseln) / **Trichoniscidae** (Zwergasseln) / **Trichoniscus sp.**
- **Arthropoda** (Gliederfüßer) / **Crustacea** (Krebse, Krebstiere) / **Ostracoda** (Muschelkrebse)
- **Arthropoda** (Gliederfüßer) / **Insecta** (Insekten) / **Coleoptera** (Käfer)
- **Arthropoda** (Gliederfüßer) / **Insecta** (Insekten) / **Coleoptera** (Käfer) / **Curculionidae** (Rüsselkäfer, Rüssler)
- **Arthropoda** (Gliederfüßer) / **Insecta** (Insekten) / **Coleoptera** (Käfer) / **Hydrophilidae** (Wasserfreunde, Wasserkäfer) / **Anacaena sp.**
- **Arthropoda** (Gliederfüßer) / **Insecta** (Insekten) / **Coleoptera** (Käfer) / **Scarabaeidae** (Blatthornkäfer, Laubkäfer)
- **Arthropoda** (Gliederfüßer) / **Insecta** (Insekten) / **Coleoptera** (Käfer) / **Staphylinidae** (Kurzflügelkäfer, Kurzflügler, Raubkäfer, Raubkurzkäfer)
- **Arthropoda** (Gliederfüßer) / **Insecta** (Insekten) / **Collembola** (Springschwänze)
- **Arthropoda** (Gliederfüßer) / **Insecta** (Insekten) / **Diptera** (Zweiflügler)
- **Arthropoda** (Gliederfüßer) / **Insecta** (Insekten) / **Diptera** (Zweiflügler) / **Brachycera sp.** (Fliegen)
- **Arthropoda** (Gliederfüßer) / **Insecta** (Insekten) / **Diptera** (Zweiflügler) / **Chironomidae** (Schwarmmücken, Schwarzmücken, Zuckmücken)
- **Arthropoda** (Gliederfüßer) / **Insecta** (Insekten) / **Diptera** (Zweiflügler) / **Dolichopodidae** (Langbeinfliegen)
- **Arthropoda** (Gliederfüßer) / **Insecta** (Insekten) / **Diptera** (Zweiflügler) / **Empididae** (Tanzfliegen)
- **Arthropoda** (Gliederfüßer) / **Insecta** (Insekten) / **Diptera** (Zweiflügler) / **Lauxaniidae** (Faulfliegen, Polierfliegen, Schmalfliegen)
- **Arthropoda** (Gliederfüßer) / **Insecta** (Insekten) / **Diptera** (Zweiflügler) / **Lonchopteridae** (Lanzenfliegen)
- **Arthropoda** (Gliederfüßer) / **Insecta** (Insekten) / **Diptera** (Zweiflügler) / **Mycetophilidae** (Pilzmücken)
- **Arthropoda** (Gliederfüßer) / **Insecta** (Insekten) / **Diptera** (Zweiflügler) / **Phoridae** (Buckelfliegen, Randnervfliegen, Rennfliegen)
- **Arthropoda** (Gliederfüßer) / **Insecta** (Insekten) / **Diptera** (Zweiflügler) / **Sciomyzidae** (Hornfliegen)
- **Arthropoda** (Gliederfüßer) / **Insecta** (Insekten) / **Diptera** (Zweiflügler) / **Sphaeroceridae** (Dungfliegen)
- **Arthropoda** (Gliederfüßer) / **Insecta** (Insekten) / **Homoptera** (Gleichflügler, Pflanzensauger) / **Auchenorrhyncha sp.** (Zikaden)

- **Arthropoda** (Gliederfüßer) / **Insecta** (Insekten) / **Hymenoptera** (Hautflügler) / **Apidae** (Bienen)
- **Arthropoda** (Gliederfüßer) / **Insecta** (Insekten) / **Hymenoptera** (Hautflügler) / **Apocrita sp.** (Wespen)
- **Arthropoda** (Gliederfüßer) / **Insecta** (Insekten) / **Hymenoptera** (Hautflügler) / **Symphyla sp.** (Blattwespen, Pflanzenwespen)
- **Arthropoda** (Gliederfüßer) / **Insecta** (Insekten) / **Plecoptera** (Steinfliegen, Uferfliegen) / **Nemouridae** / **Nemoura cinerea** (Gelbbeinige Uferfliege)
- **Arthropoda** (Gliederfüßer) / **Insecta** (Insekten) / **Thysanoptera** (Blasenfüße, Fransenflügler, Thripse)
- **Arthropoda** (Gliederfüßer) / **Insecta** (Insekten) / **Trichoptera** (Köcherfliegen)
- **Arthropoda** (Gliederfüßer) / **Myriapoda** (Tausendfüßer, Tausendfüßler, Vielfüßer) / **Diplopoda** (Doppelfüßer, Doppelfüßler) / **Glomeridae** (Saftkugler) / **Glomeris sp.**
- **Mollusca** (Weichtiere) / **Bivalvia** (Muscheln) / **Eulamellibranchiata** (Blattkiemer, Lamellenkiemer) / **Sphaeriidae** (Erbsenmuscheln, Kugelmuscheln) / **Pisidium sp.** (Erbsenmuschel)
- **Nemathelminthes** (Schlauchwürmer) / **Nematoda** (Fadenwürmer)