



Landesverband
für Höhlen- und
Karstforschung
Hessen e. V.

Quellen auf den alten Huteflächen der hessischen Rhön

Anhang 14 – Thaidener Hute



Standard-Datenbögen, Objektfotos und Artenlisten

- Fauna
- Hydrologie
- Geologie
- Archäologie

Anhang 14 Thaidener Hute

Standard-Datenbögen, Objektfotos und Artenlisten

Im Folgenden finden sich die jeweiligen Standard-Datenbögen der 2017 auf der Fohlenhute untersuchten Quellen. Insgesamt wurden hier 94 Quellen kartiert und untersucht.

Die Quellen wurden in das Biospeläologische Kataster des Landesverbandes für Höhlen- und Karstforschung Hessen e.V. aufgenommen. Die in den folgenden Aufstellungen vom Höhlenkataster Hessen vergebene Katasternummer setzt sich aus der Kartenummer der topographischen Karte 1:25.000 und der laufenden Nummer der Quelle bei der Quellenkartierung zusammen.

Aus den Standard-Datenbögen sind neben den punktgenauen Koordinaten des Quellstandortes auch vielfältige Angaben zur geographischen Lage, der Geologie, den physikalischen Parametern, den vorkommenden Pflanzen sowie Hinweise zur Gefährdung der Quellen ersichtlich. Der Standard-Datenbogen wird durch ein Foto der jeweiligen Quelle und eine vollständige Faunenliste komplettiert. Die Lage des Hauptquellaustritts wird auf dem jeweiligen Foto zumeist durch ein Fähnchen markiert.

Die Standard-Datenbögen sind nach den vergebenen Katasternummern sortiert. Zur besseren Übersichtlichkeit wird den Datenbögen eine Aufstellung der untersuchten Quellen mit den vergebenen Katasternummern vorangestellt.

KatasterNr.	Objekt	Datum der Untersuchung
5426/Q-394	Thaidener Hutequelle 1	23.04.2017
5426/Q-395	Thaidener Hutequelle 2	23.04.2017
5426/Q-396	Thaidener Hutequelle 3	23.04.2017
5426/Q-397	Thaidener Hutequelle 4	23.04.2017
5426/Q-398	Thaidener Hutequelle 5	23.04.2017
5426/Q-399	Thaidener Hutequelle 6	23.04.2017
5426/Q-400	Thaidener Hutequelle 7	23.04.2017
5426/Q-401	Thaidener Hutequelle 8	23.04.2017
5426/Q-402	Thaidener Hutequelle 9	23.04.2017
5426/Q-403	Thaidener Hutequelle 10	23.04.2017
5426/Q-404	Thaidener Hutequelle 11	23.04.2017
5426/Q-405	Thaidener Hutequelle 12	23.04.2017
5426/Q-406	Thaidener Hutequelle 13	23.04.2017
5426/Q-407	Thaidener Hutequelle 14	23.04.2017
5426/Q-408	Thaidener Hutequelle 15	23.04.2017
5426/Q-409	Thaidener Hutequelle 16	23.04.2017
5426/Q-410	Thaidener Hutequelle 17	23.04.2017
5426/Q-411	Thaidener Hutequelle 18	23.04.2017
5426/Q-412	Thaidener Hutequelle 19	23.04.2017
5426/Q-413	Thaidener Hutequelle 20	23.04.2017
5426/Q-414	Thaidener Hutequelle 21	23.04.2017
5426/Q-415	Thaidener Hutequelle 22	23.04.2017
5426/Q-416	Thaidener Hutequelle 23	23.04.2017
5426/Q-417	Thaidener Hutequelle 24	23.04.2017
5426/Q-418	Thaidener Hutequelle 25	23.04.2017
5426/Q-419	Thaidener Hutequelle 26	23.04.2017
5426/Q-420	Thaidener Hutequelle 27	23.04.2017
5426/Q-421	Thaidener Hutequelle 28	23.04.2017
5426/Q-422	Thaidener Hutequelle 29	24.04.2017
5426/Q-423	Thaidener Hutequelle 30	24.04.2017
5426/Q-424	Thaidener Hutequelle 31	24.04.2017
5426/Q-425	Thaidener Hutequelle 32	24.04.2017
5426/Q-426	Thaidener Hutequelle 33	24.04.2017

KatasterNr.	Objekt	Datum der Untersuchung
5426/Q-427	Thaidener Hutequelle 34	24.04.2017
5426/Q-428	Thaidener Hutequelle 35	24.04.2017
5426/Q-429	Thaidener Hutequelle 36	24.04.2017
5426/Q-430	Thaidener Hutequelle 37	24.04.2017
5426/Q-431	Thaidener Hutequelle 38	24.04.2017
5426/Q-432	Thaidener Hutequelle 39	24.04.2017
5426/Q-433	Thaidener Hutequelle 40	24.04.2017
5426/Q-434	Thaidener Hutequelle 41	24.04.2017
5426/Q-435	Thaidener Hutequelle 42	24.04.2017
5426/Q-436	Thaidener Hutequelle 43	24.04.2017
5426/Q-437	Thaidener Hutequelle 44	24.04.2017
5426/Q-438	Thaidener Hutequelle 45	24.04.2017
5426/Q-439	Thaidener Hutequelle 46	24.04.2017
5426/Q-440	Thaidener Hutequelle 47	24.04.2017
5426/Q-441	Thaidener Hutequelle 48	24.04.2017
5426/Q-442	Thaidener Hutequelle 49	24.04.2017
5426/Q-443	Thaidener Hutequelle 50	24.04.2017
5426/Q-444	Thaidener Hutequelle 51	24.04.2017
5426/Q-445	Thaidener Hutequelle 52	24.04.2017
5426/Q-446	Thaidener Hutequelle 53	28.04.2017
5426/Q-447	Thaidener Hutequelle 54	28.04.2017
5426/Q-448	Thaidener Hutequelle 55	28.04.2017
5426/Q-449	Thaidener Hutequelle 56	28.04.2017
5426/Q-450	Thaidener Hutequelle 57	28.04.2017
5426/Q-451	Thaidener Hutequelle 58	28.04.2017
5426/Q-452	Thaidener Hutequelle 59	28.04.2017
5426/Q-453	Thaidener Hutequelle 60	28.04.2017
5426/Q-454	Thaidener Hutequelle 61	28.04.2017
5426/Q-455	Thaidener Hutequelle 62	28.04.2017
5426/Q-456	Thaidener Hutequelle 63	28.04.2017
5426/Q-457	Thaidener Hutequelle 64	28.04.2017
5426/Q-458	Thaidener Hutequelle 65	28.04.2017
5426/Q-459	Thaidener Hutequelle 66	28.04.2017
5426/Q-460	Thaidener Hutequelle 67	28.04.2017
5426/Q-461	Thaidener Hutequelle 68	28.04.2017
5426/Q-462	Thaidener Hutequelle 69	28.04.2017
5426/Q-463	Thaidener Hutequelle 70	28.04.2017
5426/Q-464	Thaidener Hutequelle 71	28.04.2017
5426/Q-465	Thaidener Hutequelle 72	28.04.2017
5426/Q-466	Thaidener Hutequelle 73	28.04.2017
5426/Q-467	Thaidener Hutequelle 74	28.04.2017
5426/Q-468	Thaidener Hutequelle 75	28.04.2017
5426/Q-469	Thaidener Hutequelle 76	28.04.2017
5426/Q-470	Thaidener Hutequelle 77	28.04.2017
5426/Q-471	Thaidener Hutequelle 78	28.04.2017
5426/Q-472	Thaidener Hutequelle 79	28.04.2017
5426/Q-473	Thaidener Hutequelle 80	28.04.2017
5426/Q-474	Thaidener Hutequelle 81	28.04.2017
5426/Q-475	Thaidener Hutequelle 82	28.04.2017
5426/Q-476	Thaidener Hutequelle 83	28.04.2017
5426/Q-477	Thaidener Hutequelle 84	28.04.2017
5426/Q-478	Thaidener Hutequelle 85	28.04.2017
5426/Q-479	Thaidener Hutequelle 86	28.04.2017

KatasterNr.	Objekt	Datum der Untersuchung
5426/Q-480	Thaidener Hutequelle 87	28.04.2017
5426/Q-481	Thaidener Hutequelle 88	28.04.2017
5426/Q-482	Thaidener Hutequelle 89	28.04.2017
5426/Q-483	Thaidener Hutequelle 90	28.04.2017
5426/Q-484	Thaidener Hutequelle 91	28.04.2017
5426/Q-485	Thaidener Hutequelle 92	28.04.2017
5426/Q-486	Thaidener Hutequelle 93	28.04.2017
5426/Q-487	Thaidener Hutequelle 94	28.04.2017

5426/Q-394 Thaidener Hutequelle 1

Quellenkartierung im Biosphärenreservat Rhön – Standard-Datenbogen

Katasternummer	5426/Q-394			
Name der Quelle	Thaidener Hutequelle 1			
TK 1:25.000	5426 Hilders			
Gauß-Krüger-Koordinaten	r 3573119	h 5600738	NN 655	
Gemarkung / Gemeinde	Thaiden	Ehrenberg (Rhön)		
Landkreis / Bundesland	Fulda	Hessen		
Naturraum	354.11	Lange Rhön		
Haupteinheit	354	Hohe Rhön		
Haupteinheitengruppe	35	Osthessisches Bergland		
Schutz	Biosphärenreservat/Naturpark			
Gefährdung der Quelle	Eutrophierung Viehvertritt/Viehweide			
Maßnahmenvorschläge	Extensive Beweidung			
Geologische Einheit / Kürzel / Petrographie / Stratigraphie	Lößlehm, Löß / qp,Löl / Schluff und Sand, z.T. schwach steinig / Pleistozän			
Quellentyp	Sickerquelle			
Luft-/Wassertemperatur pH-Wert / Leitfähigkeit	min	4,8 °C / 6,9 °C	pH-Wert: 6,1	176 µS/cm
	max	4,8 °C / 6,9 °C	pH-Wert: 6,1	176 µS/cm
Feuchtigkeitsgrad	ständig feucht			
Bodensubstrat in der Quelle	sandig, lehmig			
Umgebungslage	Wiesengelände			
Bäume, Sträucher	Heckenrose			
Pflanzenarten im direkten Quellbereich	Ampfer, Bachbunze, Bitteres Schaumkraut, Flatter-Binse, Frauenmantel, Gräser, Kieselalgen, Knollen-Steinbrech, Kriechender Hahnenfuß, Moose, Rasenschmiele, Sumpf-Kratzdistel, Wiesen-Schaumkraut, Zungen-Hahnefuß			
Bemerkungen zum Objekt				
Weitere Anmerkungen				

5426/Q-394 Thaidener Hutequelle 1

Objektfoto



Zoologisches Arteninventar

- **Annelida** (Gliederwürmer, Ringelwürmer) / **Clitellata** (Gürtelwürmer) / **Oligochaeta** (Wenigborster)
- **Arthropoda** (Gliederfüßer) / **Arachnida** (Spinnentiere) / **Acari** (Milben) / **Oribatida sp.** (Hornmilben)
- **Arthropoda** (Gliederfüßer) / **Arachnida** (Spinnentiere) / **Araneae** (Spinnen, Webspinnen, Weberspinnen) / **Lycosidae** (Wolfspinnen)
- **Arthropoda** (Gliederfüßer) / **Crustacea** (Krebse, Krebstiere) / **Copepoda** (Ruderfußkrebse) / **Cyclopidae** (Hüpfertlinge)
- **Arthropoda** (Gliederfüßer) / **Crustacea** (Krebse, Krebstiere) / **Ostracoda** (Muschelkrebse)
- **Arthropoda** (Gliederfüßer) / **Insecta** (Insekten) / **Collembola** (Springschwänze)

- **Arthropoda** (Gliederfüßer) / **Insecta** (Insekten) / **Diptera** (Zweiflügler) / **Chironomidae** (Schwarmmücken, Schwarzmücken, Zuckmücken)
- **Arthropoda** (Gliederfüßer) / **Insecta** (Insekten) / **Diptera** (Zweiflügler) / **Dolichopodidae** (Langbeinfliegen)
- **Arthropoda** (Gliederfüßer) / **Insecta** (Insekten) / **Diptera** (Zweiflügler) / **Limoniidae** (Stelzmücken, Sumpfmücken)
- **Arthropoda** (Gliederfüßer) / **Insecta** (Insekten) / **Diptera** (Zweiflügler) / **Sphaeroceridae** (Dungfliegen)
- **Arthropoda** (Gliederfüßer) / **Insecta** (Insekten) / **Hymenoptera** (Hautflügler) / **Formicidae** (Ameisen)
- **Nemathelminthes** (Schlauchwürmer) / **Nematoda** (Fadenwürmer)
- **Plathelminthes** (Plattwürmer) / **Turbellaria** (Strudelwürmer)

5426/Q-395 Thaidener Hutequelle 2

Quellenkartierung im Biosphärenreservat Rhön – Standard-Datenbogen

Katasternummer	5426/Q-395			
Name der Quelle	Thaidener Hutequelle 2			
TK 1:25.000	5426 Hilders			
Gauß-Krüger-Koordinaten	r 3573144	h 5600672	NN 658	
Gemarkung / Gemeinde	Thaiden	Ehrenberg (Rhön)		
Landkreis / Bundesland	Fulda	Hessen		
Naturraum	354.11	Lange Rhön		
Haupteinheit	354	Hohe Rhön		
Haupteinheitengruppe	35	Osthessisches Bergland		
Schutz	Biosphärenreservat/Naturpark			
Gefährdung der Quelle	Eutrophierung Viehvertritt/Viehweide Versauerung Fichtenbestand oberhalb des Quellbereichs.			
Maßnahmenvorschläge	Extensive Beweidung Waldumbau			
Geologische Einheit / Kürzel / Petrographie / Stratigraphie	Lößlehm, Löß / qp,Löl / Schluff und Sand, z.T. schwach steinig / Pleistozän			
Quellentyp	Sickerquelle			
Luft-/Wassertemperatur pH-Wert / Leitfähigkeit	min	1,7 °C / 3,3 °C	pH-Wert: 6,5	156 µS/cm
	max	1,7 °C / 3,3 °C	pH-Wert: 6,5	156 µS/cm
Feuchtigkeitsgrad	ständig feucht			
Bodensubstrat in der Quelle	sandig, lehmig			
Umgebungslage	Waldrand			
Bäume, Sträucher	Fichte, Heckenrose, Schwarzer Holunder, Weide			
Pflanzenarten im direkten Quellbereich	Ampfer, Flatter-Binse, Flutender Schwaden, Gräser, Knollen-Steinbrech, Kriechender Hahnenfuß, Löwenzahn, Moose, Sauerklee, Sumpf-Kratzdistel, Waldmeister, Wiesen-Schaumkraut, Zungen-Hahnenfuß			
Bemerkungen zum Objekt				
Weitere Anmerkungen				

5426/Q-395 Thaidener Hutequelle 2

Objektfoto



Zoologisches Arteninventar

- **Annelida** (Gliederwürmer, Ringelwürmer) / **Clitellata** (Gürtelwürmer) / **Oligochaeta** (Wenigborster)
- **Arthropoda** (Gliederfüßer) / **Arachnida** (Spinnentiere) / **Acari** (Milben) / **Oribatida sp.** (Hornmilben)
- **Arthropoda** (Gliederfüßer) / **Crustacea** (Krebse, Krebstiere) / **Copepoda** (Ruderfußkrebse) / **Cyclopidae** (Hüpfertlinge)
- **Arthropoda** (Gliederfüßer) / **Crustacea** (Krebse, Krebstiere) / **Ostracoda** (Muschelkrebse)
- **Arthropoda** (Gliederfüßer) / **Insecta** (Insekten) / **Collembola** (Springschwänze)
- **Arthropoda** (Gliederfüßer) / **Insecta** (Insekten) / **Diptera** (Zweiflügler) / **Ceratopogonidae** (Bartmücken, Gnitzen) / **Bezzia sp.**

- **Arthropoda** (Gliederfüßer) / **Insecta** (Insekten) / **Diptera** (Zweiflügler) / **Chironomidae** (Schwammücken, Schwarzmücken, Zuckmücken)
- **Arthropoda** (Gliederfüßer) / **Insecta** (Insekten) / **Homoptera** (Gleichflügler, Pflanzensauger) / **Psylloidea sp.** (Blattflöhe)
- **Arthropoda** (Gliederfüßer) / **Insecta** (Insekten) / **Trichoptera** (Köcherfliegen) / **Limnephilidae** (Köcherjungfern) / **Limnephilus sp.**
- **Mollusca** (Weichtiere) / **Bivalvia** (Muscheln) / **Eulamellibranchiata** (Blattkiemer, Lamellenkiemer) / **Sphaeriidae** (Erbsenmuscheln, Kugelmuscheln) / **Pisidium sp.** (Erbsenmuschel)
- **Mollusca** (Weichtiere) / **Gastropoda** (Schnecken) / **Basommatophora** (Süßwasserlungenschnecken, Wasserlungenschnecken) / **Lymnaeidae** (Schlammschnecken) / **Radix sp.** (Schlammschnecke)
- **Mollusca** (Weichtiere) / **Gastropoda** (Schnecken) / **Stylommatophora** (Landlungenschnecken) / **Arionidae** (Wegschnecken)
- **Plathelminthes** (Plattwürmer) / **Turbellaria** (Strudelwürmer)

5426/Q-396 Thaidener Hutequelle 3

Quellenkartierung im Biosphärenreservat Rhön – Standard-Datenbogen

Katastrernummer	5426/Q-396			
Name der Quelle	Thaidener Hutequelle 3			
TK 1:25.000	5426 Hilders			
Gauß-Krüger-Koordinaten	r 3573096	h 5600741	NN 650	
Gemarkung / Gemeinde	Thaiden	Ehrenberg (Rhön)		
Landkreis / Bundesland	Fulda	Hessen		
Naturraum	354.11	Lange Rhön		
Haupteinheit	354	Hohe Rhön		
Haupteinheitengruppe	35	Osthessisches Bergland		
Schutz	Biosphärenreservat/Naturpark			
Gefährdung der Quelle	Eutrophierung Viehvertritt/Viehweide			
Maßnahmenvorschläge	Extensive Beweidung			
Geologische Einheit / Kürzel / Petrographie / Stratigraphie	Lößlehm, Löß / qp,Löl / Schluff und Sand, z.T. schwach steinig / Pleistozän			
Quellentyp	Sickerquelle			
Luft-/Wassertemperatur pH-Wert / Leitfähigkeit	min	1,1 °C / 4,8 °C	pH-Wert: 6,4	151 µS/cm
	max	1,1 °C / 4,8 °C	pH-Wert: 6,4	151 µS/cm
Feuchtigkeitsgrad	ständig feucht			
Bodensubstrat in der Quelle	sandig, lehmig			
Umgebungslage	Feldgehölz, Wiesengelände			
Bäume, Sträucher	Heckenrose, Kirsche, Weißdorn			
Pflanzenarten im direkten Quellbereich	Bachbunge, Bitteres Schaumkraut, Brennnessel, Erdbeere, Flatter-Binse, Gräser, Knollen-Steinbrech, Kriechender Hahnenfuß, Löwenzahn, Moose, Sauerampfer, Scharfer Hahnenfuß, Sumpfkatzdistel, Weidenröschen, Zungen-Hahnenfuß			
Bemerkungen zum Objekt				
Weitere Anmerkungen				

5426/Q-396 Thaidener Hutequelle 3

Objektfoto



Zoologisches Arteninventar

- **Annelida** (Gliederwürmer, Ringelwürmer) / **Clitellata** (Gürtelwürmer) / **Oligochaeta** (Wenigborster)
- **Arthropoda** (Gliederfüßer) / **Crustacea** (Krebse, Krebstiere) / **Amphipoda** (Flohkrebse) / **Niphargidae** / **Niphargus sp.** (Grundwasserkrebs)
- **Arthropoda** (Gliederfüßer) / **Crustacea** (Krebse, Krebstiere) / **Copepoda** (Ruderfußkrebse) / **Cyclopidae** (Hüpferlinge)
- **Arthropoda** (Gliederfüßer) / **Crustacea** (Krebse, Krebstiere) / **Ostracoda** (Muschelkrebse)
- **Arthropoda** (Gliederfüßer) / **Insecta** (Insekten) / **Collembola** (Springschwänze)
- **Arthropoda** (Gliederfüßer) / **Insecta** (Insekten) / **Diptera** (Zweiflügler) / **Chironomidae** (Schwarmmücken, Schwarzmücken, Zuckmücken)

- **Arthropoda** (Gliederfüßer) / **Insecta** (Insekten) / **Plecoptera** (Steinfliegen, Uferfliegen) / **Nemouridae** / **Nemoura cinerea** (Gelbbeinige Uferfliege)
- **Arthropoda** (Gliederfüßer) / **Insecta** (Insekten) / **Trichoptera** (Köcherfliegen) / **Limnephilidae** (Köcherjungfern) / **Limnephilus auricula**
- **Arthropoda** (Gliederfüßer) / **Insecta** (Insekten) / **Trichoptera** (Köcherfliegen) / **Limnephilidae** (Köcherjungfern) / **Limnephilus centralis**
- **Mollusca** (Weichtiere) / **Bivalvia** (Muscheln) / **Eulamellibranchiata** (Blattkiemer, Lamellenkiemer) / **Sphaeriidae** (Erbsenmuscheln, Kugelmuscheln) / **Pisidium sp.** (Erbsenmuschel)
- **Mollusca** (Weichtiere) / **Gastropoda** (Schnecken) / **Basommatophora** (Süßwasserlungenschnecken, Wasserlungenschnecken) / **Lymnaeidae** (Schlammschnecken) / **Radix sp.** (Schlammschnecke)
- **Nemathelminthes** (Schlauchwürmer) / **Nematoda** (Fadenwürmer)

5426/Q-397 Thaidener Hutequelle 4

Quellenkartierung im Biosphärenreservat Rhön – Standard-Datenbogen

Katasternummer	5426/Q-397			
Name der Quelle	Thaidener Hutequelle 4			
TK 1:25.000	5426 Hilders			
Gauß-Krüger-Koordinaten	r 3573091	h 5600746	NN 649	
Gemarkung / Gemeinde	Thaiden	Ehrenberg (Rhön)		
Landkreis / Bundesland	Fulda	Hessen		
Naturraum	354.11	Lange Rhön		
Haupteinheit	354	Hohe Rhön		
Haupteinheitengruppe	35	Osthessisches Bergland		
Schutz	Biosphärenreservat/Naturpark			
Gefährdung der Quelle	Eutrophierung Viehvertritt/Viehweide			
Maßnahmenvorschläge	Extensive Beweidung			
Geologische Einheit / Kürzel / Petrographie / Stratigraphie	Lößlehm, Löß / qp,Löl / Schluff und Sand, z.T. schwach steinig / Pleistozän			
Quellentyp	Sickerquelle			
Luft-/Wassertemperatur pH-Wert / Leitfähigkeit	min	0,7 °C / 6,1 °C	pH-Wert: 6,5	167 µS/cm
	max	0,7 °C / 6,1 °C	pH-Wert: 6,5	167 µS/cm
Feuchtigkeitsgrad	ständig feucht			
Bodensubstrat in der Quelle	sandig, lehmig			
Umgebungslage	Wiesengelände			
Bäume, Sträucher				
Pflanzenarten im direkten Quellbereich	Braun-Segge, Flatter-Binse, Gräser, Knollen-Steinbrech, Moose, Sauerampfer, Scharbockskraut, Sumpf-Kratzdistel, Sumpfdotterblume, Weidenröschen, Zungen-Hahnefuß			
Bemerkungen zum Objekt				
Weitere Anmerkungen				

5426/Q-397 Thaidener Hutequelle 4

Objektfoto



Zoologisches Arteninventar

- **Annelida** (Gliederwürmer, Ringelwürmer) / **Clitellata** (Gürtelwürmer) / **Oligochaeta** (Wenigborster)
- **Arthropoda** (Gliederfüßer) / **Crustacea** (Krebse, Krebstiere) / **Copepoda** (Ruderfußkrebse) / **Cyclopidae** (Hüpfertlinge)
- **Arthropoda** (Gliederfüßer) / **Crustacea** (Krebse, Krebstiere) / **Copepoda** (Ruderfußkrebse) / **Harpacticoida sp.** (Raupenhüpfertlinge)
- **Arthropoda** (Gliederfüßer) / **Crustacea** (Krebse, Krebstiere) / **Ostracoda** (Muschelkrebse)
- **Arthropoda** (Gliederfüßer) / **Insecta** (Insekten) / **Collembola** (Springschwänze)
- **Arthropoda** (Gliederfüßer) / **Insecta** (Insekten) / **Diptera** (Zweiflügler) / **Brachycera sp.** (Fliegen)

- **Arthropoda** (Gliederfüßer) / **Insecta** (Insekten) / **Diptera** (Zweiflügler) / **Chironomidae** (Schwammücken, Schwarzmücken, Zuckmücken)
- **Arthropoda** (Gliederfüßer) / **Insecta** (Insekten) / **Plecoptera** (Steinfliegen, Uferfliegen) / **Nemouridae** / **Nemoura cinerea** (Gelbbeinige Uferfliege)
- **Arthropoda** (Gliederfüßer) / **Insecta** (Insekten) / **Trichoptera** (Köcherfliegen)
- **Arthropoda** (Gliederfüßer) / **Insecta** (Insekten) / **Trichoptera** (Köcherfliegen) / **Limnephilidae** (Köcherjungfern) / **Limnephilus centralis**
- **Nemathelminthes** (Schlauchwürmer) / **Nematoda** (Fadenwürmer)
- **Plathelminthes** (Plattwürmer) / **Turbellaria** (Strudelwürmer)

5426/Q-398 Thaidener Hutequelle 5

Quellenkartierung im Biosphärenreservat Rhön – Standard-Datenbogen

Katastrernummer	5426/Q-398			
Name der Quelle	Thaidener Hutequelle 5			
TK 1:25.000	5426 Hilders			
Gauß-Krüger-Koordinaten	r 3573085	h 5600713	NN 647	
Gemarkung / Gemeinde	Thaiden	Ehrenberg (Rhön)		
Landkreis / Bundesland	Fulda	Hessen		
Naturraum	354.11	Lange Rhön		
Haupteinheit	354	Hohe Rhön		
Haupteinheitengruppe	35	Osthessisches Bergland		
Schutz	Biosphärenreservat/Naturpark			
Gefährdung der Quelle	Eutrophierung Viehvertritt/Viehweide			
Maßnahmenvorschläge	Extensive Beweidung			
Geologische Einheit / Kürzel / Petrographie / Stratigraphie	Lößlehm, Löß / qp,Löl / Schluff und Sand, z.T. schwach steinig / Pleistozän			
Quellentyp	Sickerquelle			
Luft-/Wassertemperatur pH-Wert / Leitfähigkeit	min	2,8 °C / 6,7 °C	pH-Wert: 6,2	92 µS/cm
	max	2,8 °C / 6,7 °C	pH-Wert: 6,2	92 µS/cm
Feuchtigkeitsgrad	ständig feucht			
Bodensubstrat in der Quelle	sandig, lehmig			
Umgebungslage	Feldgehölz, Wiesengelände			
Bäume, Sträucher	Heckenrose, Weißdorn			
Pflanzenarten im direkten Quellbereich	Braun-Segge, Erdbeere, Flatter-Binse, Gräser, Kieselalgen, Knollen-Steinbrech, Moose, Sauerampfer, Sumpf-Kratzdistel, Wiesen-Schaumkraut, Wiesen-Storchschnabel, Zungen-Hahnefuß			
Bemerkungen zum Objekt				
Weitere Anmerkungen				

5426/Q-398 Thaidener Hutequelle 5

Objektfoto



Zoologisches Arteninventar

- **Arthropoda** (Gliederfüßer) / **Arachnida** (Spinnentiere) / **Araneae** (Spinnen, Webspinnen, Weberspinnen)
- **Arthropoda** (Gliederfüßer) / **Arachnida** (Spinnentiere) / **Araneae** (Spinnen, Webspinnen, Weberspinnen) / **Linyphiidae** (Zwerg- und Baldachinspinnen)
- **Arthropoda** (Gliederfüßer) / **Crustacea** (Krebse, Krebstiere) / **Copepoda** (Ruderfußkrebse) / **Cyclopidae** (Hüpferlinge)
- **Arthropoda** (Gliederfüßer) / **Crustacea** (Krebse, Krebstiere) / **Ostracoda** (Muschelkrebse)
- **Arthropoda** (Gliederfüßer) / **Insecta** (Insekten) / **Coleoptera** (Käfer) / **Hydrophilidae** (Wasserfreunde, Wasserkäfer) / **Anacaena sp.**
- **Arthropoda** (Gliederfüßer) / **Insecta** (Insekten) / **Collembola** (Springschwänze)

- **Arthropoda** (Gliederfüßer) / **Insecta** (Insekten) / **Diptera** (Zweiflügler) / **Brachycera sp.** (Fliegen)
- **Arthropoda** (Gliederfüßer) / **Insecta** (Insekten) / **Diptera** (Zweiflügler) / **Chironomidae** (Schwarmmücken, Schwarzmücken, Zuckmücken)
- **Arthropoda** (Gliederfüßer) / **Insecta** (Insekten) / **Diptera** (Zweiflügler) / **Dolichopodidae** (Langbeinfliegen)
- **Arthropoda** (Gliederfüßer) / **Insecta** (Insekten) / **Hymenoptera** (Hautflügler) / **Apocrita sp.** (Wespen)
- **Arthropoda** (Gliederfüßer) / **Insecta** (Insekten) / **Trichoptera** (Köcherfliegen)
- **Arthropoda** (Gliederfüßer) / **Insecta** (Insekten) / **Trichoptera** (Köcherfliegen) / **Limnephilidae** (Köcherjungfern) / ***Limnephilus centralis***
- **Nemathelminthes** (Schlauchwürmer) / **Nematoda** (Fadenwürmer)

5426/Q-399 Thaidener Hutequelle 6

Quellenkartierung im Biosphärenreservat Rhön – Standard-Datenbogen

Katastrernummer	5426/Q-399			
Name der Quelle	Thaidener Hutequelle 6			
TK 1:25.000	5426 Hilders			
Gauß-Krüger-Koordinaten	r 3573065	h 5600732	NN 643	
Gemarkung / Gemeinde	Thaiden	Ehrenberg (Rhön)		
Landkreis / Bundesland	Fulda	Hessen		
Naturraum	354.11	Lange Rhön		
Haupteinheit	354	Hohe Rhön		
Haupteinheitengruppe	35	Osthessisches Bergland		
Schutz	Biosphärenreservat/Naturpark			
Gefährdung der Quelle	Eutrophierung Viehvertritt/Viehweide			
Maßnahmenvorschläge	Extensive Beweidung			
Geologische Einheit / Kürzel / Petrographie / Stratigraphie	Lößlehm, Löß / qp,Löl / Schluff und Sand, z.T. schwach steinig / Pleistozän			
Quellentyp	Sickerquelle			
Luft-/Wassertemperatur pH-Wert / Leitfähigkeit	min	5,1 °C / 6,2 °C	pH-Wert: 6,6	164 µS/cm
	max	5,1 °C / 6,2 °C	pH-Wert: 6,6	164 µS/cm
Feuchtigkeitsgrad	ständig feucht			
Bodensubstrat in der Quelle	sandig, lehmig			
Umgebungslage	Wiesengelände			
Bäume, Sträucher				
Pflanzenarten im direkten Quellbereich	Braun-Segge, Flatter-Binse, Gräser, Kriechender Hahnenfuß, Moose, Rasenschmiele, Sauerampfer, Sumpf-Kratzdistel, Sumpfdotterblume, Weidenröschen, Wiesen-Schaumkraut			
Bemerkungen zum Objekt				
Weitere Anmerkungen				

5426/Q-399 Thaidener Hutequelle 6

Objektfoto



Zoologisches Arteninventar

- **Annelida** (Gliederwürmer, Ringelwürmer) / **Clitellata** (Gürtelwürmer) / **Oligochaeta** (Wenigborster)
- **Arthropoda** (Gliederfüßer) / **Arachnida** (Spinnentiere) / **Araneae** (Spinnen, Webspinnen, Weberspinnen) / **Lycosidae** (Wolfspinnen)
- **Arthropoda** (Gliederfüßer) / **Crustacea** (Krebse, Krebstiere) / **Copepoda** (Ruderfußkrebse) / **Harpacticoida sp.** (Raupenhüpferlinge)
- **Arthropoda** (Gliederfüßer) / **Crustacea** (Krebse, Krebstiere) / **Ostracoda** (Muschelkrebse)
- **Arthropoda** (Gliederfüßer) / **Insecta** (Insekten) / **Coleoptera** (Käfer) / **Hydrophilidae** (Wasserfreunde, Wasserkäfer) / **Anacaena sp.**
- **Arthropoda** (Gliederfüßer) / **Insecta** (Insekten) / **Diptera** (Zweiflügler) / **Chironomidae** (Schwarmmücken, Schwarzmücken, Zuckmücken)

- **Arthropoda** (Gliederfüßer) / **Insecta** (Insekten) / **Diptera** (Zweiflügler) / **Sphaeroceridae** (Dungfliegen)
- **Arthropoda** (Gliederfüßer) / **Insecta** (Insekten) / **Plecoptera** (Steinfliegen, Uferfliegen) / **Nemouridae** / **Nemoura cinerea** (Gelbbeinige Uferfliege)
- **Arthropoda** (Gliederfüßer) / **Insecta** (Insekten) / **Trichoptera** (Köcherfliegen) / **Limnephilidae** (Köcherjungfern) / **Limnephilus auricula**
- **Nemathelminthes** (Schlauchwürmer) / **Nematoda** (Fadenwürmer)

5426/Q-400 Thaidener Hutequelle 7

Quellenkartierung im Biosphärenreservat Rhön – Standard-Datenbogen

Katastrnummer	5426/Q-400			
Name der Quelle	Thaidener Hutequelle 7			
TK 1:25.000	5426 Hilders			
Gauß-Krüger-Koordinaten	r 3572965	h 5600876	NN 629	
Gemarkung / Gemeinde	Thaiden	Ehrenberg (Rhön)		
Landkreis / Bundesland	Fulda	Hessen		
Naturraum	354.11	Lange Rhön		
Haupteinheit	354	Hohe Rhön		
Haupteinheitengruppe	35	Osthessisches Bergland		
Schutz	Biosphärenreservat/Naturpark			
Gefährdung der Quelle	Eutrophierung Viehvertritt/Viehweide			
Maßnahmenvorschläge	Extensive Beweidung			
Geologische Einheit / Kürzel / Petrographie / Stratigraphie	Lößlehm, Löß / qp,Löl / Schluff und Sand, z.T. schwach steinig / Pleistozän			
Quellentyp	Sickerquelle			
Luft-/Wassertemperatur pH-Wert / Leitfähigkeit	min	2,2 °C / 6,8 °C	pH-Wert: 6,1	90 µS/cm
	max	2,2 °C / 6,8 °C	pH-Wert: 6,1	90 µS/cm
Feuchtigkeitsgrad	ständig feucht			
Bodensubstrat in der Quelle	sandig, lehmig			
Umgebungslage	Wiesengelände			
Bäume, Sträucher	Heckenrose, Weißdorn			
Pflanzenarten im direkten Quellbereich	Braun-Segge, Feld-Hainsimse, Flatter-Binse, Flutender Schwaden, Frauenmantel, Großer Baldrian, Gräser, Kieselalgen, Moose, Sauerampfer, Sumpf-Kratzdistel, Weidenröschen, Wiesen-Schaumkraut			
Bemerkungen zum Objekt				
Weitere Anmerkungen				

5426/Q-400 Thaidener Hutequelle 7

Objektfoto



Zoologisches Arteninventar

- **Annelida** (Gliederwürmer, Ringelwürmer) / **Clitellata** (Gürtelwürmer) / **Oligochaeta** (Wenigborster)
- **Arthropoda** (Gliederfüßer) / **Crustacea** (Krebse, Krebstiere) / **Copepoda** (Ruderfußkrebse) / **Cyclopidae** (Hüpfertlinge)
- **Arthropoda** (Gliederfüßer) / **Crustacea** (Krebse, Krebstiere) / **Copepoda** (Ruderfußkrebse) / **Harpacticoida sp.** (Raupenhüpfertlinge)
- **Arthropoda** (Gliederfüßer) / **Crustacea** (Krebse, Krebstiere) / **Ostracoda** (Muschelkrebse)
- **Arthropoda** (Gliederfüßer) / **Insecta** (Insekten) / **Diptera** (Zweiflügler) / **Chironomidae** (Schwarmmücken, Schwarzmücken, Zuckmücken)
- **Arthropoda** (Gliederfüßer) / **Insecta** (Insekten) / **Diptera** (Zweiflügler) / **Dolichopodidae** (Langbeinfliegen)

- **Arthropoda** (Gliederfüßer) / **Insecta** (Insekten) / **Plecoptera** (Steinfliegen, Uferfliegen) / **Nemouridae** / **Nemoura cinerea** (Gelbbeinige Uferfliege)
- **Arthropoda** (Gliederfüßer) / **Insecta** (Insekten) / **Trichoptera** (Köcherfliegen) / **Limnephilidae** (Köcherjungfern) / **Limnephilus sp.**
- **Mollusca** (Weichtiere) / **Bivalvia** (Muscheln) / **Eulamellibranchiata** (Blattkiemer, Lamellenkiemer) / **Sphaeriidae** (Erbsenmuscheln, Kugelmuscheln) / **Pisidium sp.** (Erbsenmuschel)
- **Plathelminthes** (Plattwürmer) / **Turbellaria** (Strudelwürmer)

5426/Q-401 Thaidener Hutequelle 8

Quellenkartierung im Biosphärenreservat Rhön – Standard-Datenbogen

Katasternummer	5426/Q-401		
Name der Quelle	Thaidener Hutequelle 8		
TK 1:25.000	5426 Hilders		
Gauß-Krüger-Koordinaten	r 3572948	h 5600870	NN 626
Gemarkung / Gemeinde	Thaiden	Ehrenberg (Rhön)	
Landkreis / Bundesland	Fulda	Hessen	
Naturraum	354.11	Lange Rhön	
Haupteinheit	354	Hohe Rhön	
Haupteinheitengruppe	35	Osthessisches Bergland	
Schutz	Biosphärenreservat/Naturpark		
Gefährdung der Quelle	Eutrophierung Viehvertritt/Viehweide		
Maßnahmenvorschläge	Extensive Beweidung		
Geologische Einheit / Kürzel / Petrographie / Stratigraphie	Lößlehm, Löß / qp,Löl / Schluff und Sand, z.T. schwach steinig / Pleistozän		
Quellentyp	Sickerquelle		
Luft-/Wassertemperatur pH-Wert / Leitfähigkeit	min	2,2 °C / 6,7 °C	pH-Wert: 6,3 99 µS/cm
	max	2,2 °C / 6,7 °C	pH-Wert: 6,3 99 µS/cm
Feuchtigkeitsgrad	ständig fließend		
Bodensubstrat in der Quelle	sandig, lehmig		
Umgebungslage	Wiesengelände		
Bäume, Sträucher			
Pflanzenarten im direkten Quellbereich	Bachbunge, Bitteres Schaumkraut, Brennnessel, Feld-Hainsimse, Flatter-Binse, Flutender Schwaden, Gräser, Kieselalgen, Kleine Wasserlinse, Knick-Fuchsschwanz, Moose, Sauerampfer, Sumpfkrazdistel, Weidenröschen, Wiesen-Schaumkraut		
Bemerkungen zum Objekt			
Weitere Anmerkungen			

5426/Q-401 Thaidener Hutequelle 8

Objektfoto



Zoologisches Arteninventar

- **Annelida** (Gliederwürmer, Ringelwürmer) / **Clitellata** (Gürtelwürmer) / **Oligochaeta** (Wenigborster)
- **Arthropoda** (Gliederfüßer) / **Arachnida** (Spinnentiere) / **Araneae** (Spinnen, Webspinnen, Weberspinnen) / **Lycosidae** (Wolfspinnen)
- **Arthropoda** (Gliederfüßer) / **Crustacea** (Krebse, Krebstiere) / **Copepoda** (Ruderfußkrebse) / **Cyclopidae** (Hüpferlinge)
- **Arthropoda** (Gliederfüßer) / **Crustacea** (Krebse, Krebstiere) / **Copepoda** (Ruderfußkrebse) / **Harpacticoida sp.** (Raupenhüpferlinge)
- **Arthropoda** (Gliederfüßer) / **Crustacea** (Krebse, Krebstiere) / **Ostracoda** (Muschelkrebse)
- **Arthropoda** (Gliederfüßer) / **Insecta** (Insekten) / **Coleoptera** (Käfer) / **Hydrophilidae** (Wasserfreunde, Wasserkäfer) / **Anacaena sp.**

- **Arthropoda** (Gliederfüßer) / **Insecta** (Insekten) / **Diptera** (Zweiflügler) / **Ceratopogonidae** (Bartmücken, Gnitzen) / **Bezzia sp.**
- **Arthropoda** (Gliederfüßer) / **Insecta** (Insekten) / **Diptera** (Zweiflügler) / **Chironomidae** (Schwarmmücken, Schwarzmücken, Zuckmücken)
- **Arthropoda** (Gliederfüßer) / **Insecta** (Insekten) / **Homoptera** (Gleichflügler, Pflanzensauger) / **Auchenorrhyncha sp.** (Zikaden)
- **Arthropoda** (Gliederfüßer) / **Insecta** (Insekten) / **Hymenoptera** (Hautflügler) / **Apocrita sp.** (Wespen)
- **Arthropoda** (Gliederfüßer) / **Insecta** (Insekten) / **Plecoptera** (Steinfliegen, Uferfliegen) / **Nemouridae** / **Nemoura cinerea** (Gelbbeinige Uferfliege)
- **Arthropoda** (Gliederfüßer) / **Insecta** (Insekten) / **Trichoptera** (Köcherfliegen)
- **Arthropoda** (Gliederfüßer) / **Insecta** (Insekten) / **Trichoptera** (Köcherfliegen) / **Limnephilidae** (Köcherjungfern) / **Limnephilus centralis**
- **Mollusca** (Weichtiere) / **Bivalvia** (Muscheln) / **Eulamellibranchiata** (Blattkiemer, Lamellenkiemer) / **Sphaeriidae** (Erbsenmuscheln, Kugelmuscheln) / **Pisidium sp.** (Erbsenmuschel)
- **Mollusca** (Weichtiere) / **Gastropoda** (Schnecken) / **Neotaenioglossa** / **Hydrobiidae** (Wasserdeckelschnecken) / **Bythinella compressa** (Rhön-Quellschnecke)
- **Nemathelminthes** (Schlauchwürmer) / **Nematoda** (Fadenwürmer)

5426/Q-402 Thaidener Hutequelle 9

Quellenkartierung im Biosphärenreservat Rhön – Standard-Datenbogen

Katasternummer	5426/Q-402			
Name der Quelle	Thaidener Hutequelle 9			
TK 1:25.000	5426 Hilders			
Gauß-Krüger-Koordinaten	r 3572909	h 5600827	NN 618	
Gemarkung / Gemeinde	Thaiden	Ehrenberg (Rhön)		
Landkreis / Bundesland	Fulda	Hessen		
Naturraum	354.11	Lange Rhön		
Haupteinheit	354	Hohe Rhön		
Haupteinheitengruppe	35	Osthessisches Bergland		
Schutz	Biosphärenreservat/Naturpark			
Gefährdung der Quelle	Eutrophierung Viehvertritt/Viehweide			
Maßnahmenvorschläge	Extensive Beweidung			
Geologische Einheit / Kürzel / Petrographie / Stratigraphie	Lößlehm, Löß / qp,LöI / Schluff und Sand, z.T. schwach steinig / Pleistozän			
Quellentyp	Sickerquelle			
Luft-/Wassertemperatur pH-Wert / Leitfähigkeit	min	7,6 °C / 6,4 °C	pH-Wert: 6,1	131 µS/cm
	max	7,6 °C / 6,4 °C	pH-Wert: 6,1	131 µS/cm
Feuchtigkeitsgrad	ständig feucht			
Bodensubstrat in der Quelle	sandig, lehmig			
Umgebungslage	Wiesengelände			
Bäume, Sträucher	Heckenrose, Weißdorn			
Pflanzenarten im direkten Quellbereich	Bachbunge, Bitteres Schaumkraut, Blaugrüne Binsen, Braun-Segge, Flutender Schwaden, Frauenmantel, Gräser, Kieselalgen, Klee, Kriechender Hahnenfuß, Moose, Sauerampfer, Schlangenknotterich, Spitz-Wegerich, Wiesen-Fuchsschwanz			
Bemerkungen zum Objekt				
Weitere Anmerkungen				

5426/Q-402 Thaidener Hutequelle 9

Objektfoto



Zoologisches Arteninventar

- **Annelida** (Gliederwürmer, Ringelwürmer) / **Clitellata** (Gürtelwürmer) / **Oligochaeta** (Wenigborster)
- **Arthropoda** (Gliederfüßer) / **Arachnida** (Spinnentiere) / **Araneae** (Spinnen, Webspinnen, Weberspinnen) / **Linyphiidae** (Zwerg- und Baldachinspinnen)
- **Arthropoda** (Gliederfüßer) / **Crustacea** (Krebse, Krebstiere) / **Copepoda** (Ruderfußkrebse) / **Cyclopidae** (Hüpfertlinge)
- **Arthropoda** (Gliederfüßer) / **Insecta** (Insekten) / **Collembola** (Springschwänze)
- **Arthropoda** (Gliederfüßer) / **Insecta** (Insekten) / **Diptera** (Zweiflügler) / **Chironomidae** (Schwammücken, Schwarzmücken, Zuckmücken)
- **Arthropoda** (Gliederfüßer) / **Insecta** (Insekten) / **Diptera** (Zweiflügler) / **Psychodidae** (Schmetterlingsmücken)
- **Arthropoda** (Gliederfüßer) / **Insecta** (Insekten) / **Homoptera** (Gleichflügler, Pflanzensauger) / **Auchenorrhyncha sp.** (Zikaden)
- **Arthropoda** (Gliederfüßer) / **Insecta** (Insekten) / **Plecoptera** (Steinfliegen, Uferfliegen) / **Nemouridae** / **Nemoura sp.**

5426/Q-403 Thaidener Hutequelle 10

Quellenkartierung im Biosphärenreservat Rhön – Standard-Datenbogen

Katasternummer	5426/Q-403			
Name der Quelle	Thaidener Hutequelle 10			
TK 1:25.000	5426 Hilders			
Gauß-Krüger-Koordinaten	r 3572848	h 5600595	NN 597	
Gemarkung / Gemeinde	Thaiden	Ehrenberg (Rhön)		
Landkreis / Bundesland	Fulda	Hessen		
Naturraum	354.11	Lange Rhön		
Haupteinheit	354	Hohe Rhön		
Haupteinheitengruppe	35	Osthessisches Bergland		
Schutz	Biosphärenreservat/Naturpark			
Gefährdung der Quelle	Eutrophierung Viehvertritt/Viehweide			
Maßnahmenvorschläge	Extensive Beweidung			
Geologische Einheit / Kürzel / Petrographie / Stratigraphie	Lößlehm, Löß / qp,Löl / Schluff und Sand, z.T. schwach steinig / Pleistozän			
Quellentyp	Sickerquelle			
Luft-/Wassertemperatur pH-Wert / Leitfähigkeit	min	9 °C / 7,2 °C	pH-Wert: 6	86 µS/cm
	max	9 °C / 7,2 °C	pH-Wert: 6	86 µS/cm
Feuchtigkeitsgrad	ständig fließend			
Bodensubstrat in der Quelle	sandig, lehmig			
Umgebungslage	Wiesengelände			
Bäume, Sträucher	Schwarz-Erle, Weißdorn			
Pflanzenarten im direkten Quellbereich	Bitteres Schaumkraut, Feld-Hainsimse, Flatter-Binse, Frauenmantel, Gemeines Hornkraut, Gräser, Gundermann, Kieselalgen, Moose, Sauerampfer, Scharbockskraut, Sumpfkatzdistel, Weidenröschen, Wiesen-Platterbse, Wiesen-Schaumkraut, Zungen-Hahnefuß			
Bemerkungen zum Objekt				
Weitere Anmerkungen				

5426/Q-403 Thaidener Hutequelle 10

Objektfoto



Zoologisches Arteninventar

- **Annelida** (Gliederwürmer, Ringelwürmer) / **Clitellata** (Gürtelwürmer) / **Oligochaeta** (Wenigborster)
- **Arthropoda** (Gliederfüßer) / **Arachnida** (Spinnentiere) / **Araneae** (Spinnen, Webspinnen, Weberspinnen)
- **Arthropoda** (Gliederfüßer) / **Crustacea** (Krebse, Krebstiere) / **Copepoda** (Ruderfußkrebse) / **Cyclopidae** (Hüpferlinge)
- **Arthropoda** (Gliederfüßer) / **Crustacea** (Krebse, Krebstiere) / **Ostracoda** (Muschelkrebse)
- **Arthropoda** (Gliederfüßer) / **Insecta** (Insekten) / **Coleoptera** (Käfer) / **Hydrophilidae** (Wasserfreunde, Wasserkäfer)
- **Arthropoda** (Gliederfüßer) / **Insecta** (Insekten) / **Coleoptera** (Käfer) / **Hydrophilidae** (Wasserfreunde, Wasserkäfer) / **Anacaena sp.**

- **Arthropoda** (Gliederfüßer) / **Insecta** (Insekten) / **Collembola** (Springschwänze)
- **Arthropoda** (Gliederfüßer) / **Insecta** (Insekten) / **Diptera** (Zweiflügler)
- **Arthropoda** (Gliederfüßer) / **Insecta** (Insekten) / **Diptera** (Zweiflügler) / **Ceratopogonidae** (Bartmücken, Gnitzen) / **Bezzia sp.**
- **Arthropoda** (Gliederfüßer) / **Insecta** (Insekten) / **Diptera** (Zweiflügler) / **Chironomidae** (Schwarmmücken, Schwarzmücken, Zuckmücken)
- **Arthropoda** (Gliederfüßer) / **Insecta** (Insekten) / **Homoptera** (Gleichflügler, Pflanzensauger) / **Auchenorrhyncha sp.** (Zikaden)
- **Arthropoda** (Gliederfüßer) / **Insecta** (Insekten) / **Trichoptera** (Köcherfliegen) / **Limnephilidae** (Köcherjungfern) / **Limnephilus centralis**
- **Mollusca** (Weichtiere) / **Bivalvia** (Muscheln) / **Eulamellibranchiata** (Blattkiemer, Lamellenkiemer) / **Sphaeriidae** (Erbsenmuscheln, Kugelmuscheln) / **Pisidium sp.** (Erbsenmuschel)
- **Mollusca** (Weichtiere) / **Gastropoda** (Schnecken) / **Stylommatophora** (Landlungenschnecken) / **Succineidae** (Bernsteinschnecken)
- **Nemathelminthes** (Schlauchwürmer) / **Nematoda** (Fadenwürmer)
- **Plathelminthes** (Plattwürmer) / **Turbellaria** (Strudelwürmer)

5426/Q-404 Thaidener Hutequelle 11

Quellenkartierung im Biosphärenreservat Rhön – Standard-Datenbogen

Katasternummer	5426/Q-404			
Name der Quelle	Thaidener Hutequelle 11			
TK 1:25.000	5426 Hilders			
Gauß-Krüger-Koordinaten	r 3572844	h 5600557	NN 595	
Gemarkung / Gemeinde	Thaiden	Ehrenberg (Rhön)		
Landkreis / Bundesland	Fulda	Hessen		
Naturraum	354.11	Lange Rhön		
Haupteinheit	354	Hohe Rhön		
Haupteinheitengruppe	35	Osthessisches Bergland		
Schutz	Biosphärenreservat/Naturpark			
Gefährdung der Quelle	Eutrophierung Viehvertritt/Viehweide			
Maßnahmenvorschläge	Extensive Beweidung			
Geologische Einheit / Kürzel / Petrographie / Stratigraphie	Lößlehm, Löß / qp,Löl / Schluff und Sand, z.T. schwach steinig / Pleistozän			
Quellentyp	Sickerquelle			
Luft-/Wassertemperatur pH-Wert / Leitfähigkeit	min	4,1 °C / 7,2 °C	pH-Wert: 6,4	160 µS/cm
	max	4,1 °C / 7,2 °C	pH-Wert: 6,4	160 µS/cm
Feuchtigkeitsgrad	ständig feucht			
Bodensubstrat in der Quelle	sandig, lehmig			
Umgebungslage	Wiesengelände			
Bäume, Sträucher	Erle			
Pflanzenarten im direkten Quellbereich	Ampfer, Bachbunze, Bitteres Schaumkraut, Braun-Segge, Flatter-Binse, Gräser, Moose, Sauerampfer, Seggen, Sumpf-Kratzdistel, Weidenröschen			
Bemerkungen zum Objekt				
Weitere Anmerkungen				

5426/Q-404 Thaidener Hutequelle 11

Objektfoto



Zoologisches Arteninventar

- **Annelida** (Gliederwürmer, Ringelwürmer) / **Clitellata** (Gürtelwürmer) / **Oligochaeta** (Wenigborster)
- **Arthropoda** (Gliederfüßer) / **Crustacea** (Krebse, Krebstiere) / **Copepoda** (Ruderfußkrebse) / **Cyclopidae** (Hüpfertlinge)
- **Arthropoda** (Gliederfüßer) / **Crustacea** (Krebse, Krebstiere) / **Copepoda** (Ruderfußkrebse) / **Harpacticoida sp.** (Raupenhüpfertlinge)
- **Arthropoda** (Gliederfüßer) / **Crustacea** (Krebse, Krebstiere) / **Ostracoda** (Muschelkrebse)
- **Arthropoda** (Gliederfüßer) / **Insecta** (Insekten) / **Coleoptera** (Käfer) / **Hydrophilidae** (Wasserfreunde, Wasserkäfer) / **Anacaena sp.**
- **Arthropoda** (Gliederfüßer) / **Insecta** (Insekten) / **Collembola** (Springschwänze)

- **Arthropoda** (Gliederfüßer) / **Insecta** (Insekten) / **Diptera** (Zweiflügler) / **Ceratopogonidae** (Bartmücken, Gnitzen) / **Bezzia sp.**
- **Arthropoda** (Gliederfüßer) / **Insecta** (Insekten) / **Diptera** (Zweiflügler) / **Chironomidae** (Schwarmmücken, Schwarzmücken, Zuckmücken)
- **Arthropoda** (Gliederfüßer) / **Insecta** (Insekten) / **Diptera** (Zweiflügler) / **Psychodidae** (Schmetterlingsmücken)
- **Arthropoda** (Gliederfüßer) / **Insecta** (Insekten) / **Homoptera** (Gleichflügler, Pflanzensauger) / **Auchenorrhyncha sp.** (Zikaden)
- **Arthropoda** (Gliederfüßer) / **Insecta** (Insekten) / **Homoptera** (Gleichflügler, Pflanzensauger) / **Psylloidea sp.** (Blattflöhe)
- **Arthropoda** (Gliederfüßer) / **Insecta** (Insekten) / **Trichoptera** (Köcherfliegen)
- **Arthropoda** (Gliederfüßer) / **Insecta** (Insekten) / **Trichoptera** (Köcherfliegen) / **Limnephilidae** (Köcherjungfern) / **Limnephilus auricula**
- **Arthropoda** (Gliederfüßer) / **Insecta** (Insekten) / **Trichoptera** (Köcherfliegen) / **Limnephilidae** (Köcherjungfern) / **Limnephilus centralis**
- **Mollusca** (Weichtiere) / **Bivalvia** (Muscheln) / **Eulamellibranchiata** (Blattkiemer, Lamellenkiemer) / **Sphaeriidae** (Erbsenmuscheln, Kugelmuscheln) / **Pisidium sp.** (Erbsenmuschel)
- **Vertebrata** (Wirbeltiere) / **Amphibia** (Amphibien, Lurche) / **Anura** (Froschlurche) / **Ranidae** (Echte Frösche) / **Rana temporaria** (Grasfrosch)

5426/Q-405 Thaidener Hutequelle 12

Quellenkartierung im Biosphärenreservat Rhön – Standard-Datenbogen

Katasternummer	5426/Q-405			
Name der Quelle	Thaidener Hutequelle 12			
TK 1:25.000	5426 Hilders			
Gauß-Krüger-Koordinaten	r 3572831	h 5600558	NN 592	
Gemarkung / Gemeinde	Thaiden	Ehrenberg (Rhön)		
Landkreis / Bundesland	Fulda	Hessen		
Naturraum	354.11	Lange Rhön		
Haupteinheit	354	Hohe Rhön		
Haupteinheitengruppe	35	Osthessisches Bergland		
Schutz	Biosphärenreservat/Naturpark			
Gefährdung der Quelle	Eutrophierung Viehvertritt/Viehweide			
Maßnahmenvorschläge	Extensive Beweidung			
Geologische Einheit / Kürzel / Petrographie / Stratigraphie	Lößlehm, Löß / qp,Löl / Schluff und Sand, z.T. schwach steinig / Pleistozän			
Quellentyp	Sickerquelle			
Luft-/Wassertemperatur pH-Wert / Leitfähigkeit	min	3,5 °C / 7,4 °C	pH-Wert: 6	129 µS/cm
	max	3,5 °C / 7,4 °C	pH-Wert: 6	129 µS/cm
Feuchtigkeitsgrad	ständig feucht			
Bodensubstrat in der Quelle	sandig, lehmig			
Umgebungslage	Wiesengelände			
Bäume, Sträucher	Schwarz-Erle, Weißdorn			
Pflanzenarten im direkten Quellbereich	Bachbunge, Bitteres Schaumkraut, Braun-Segge, Feld-Hainsimse, Flatter-Binse, Gräser, Kieselalgen, Kriechender Hahnenfuß, Moose, Sauerampfer, Scharbockskraut, Seggen, Sumpf-Kratzdistel, Wiesen-Schaumkraut			
Bemerkungen zum Objekt				
Weitere Anmerkungen				

5426/Q-405 Thaidener Hutequelle 12

Objektfoto



Zoologisches Arteninventar

- **Annelida** (Gliederwürmer, Ringelwürmer) / **Clitellata** (Gürtelwürmer) / **Oligochaeta** (Wenigborster)
- **Arthropoda** (Gliederfüßer) / **Arachnida** (Spinnentiere) / **Araneae** (Spinnen, Webspinnen, Weberspinnen) / **Lycosidae** (Wolfspinnen)
- **Arthropoda** (Gliederfüßer) / **Crustacea** (Krebse, Krebstiere) / **Copepoda** (Ruderfußkrebse) / **Cyclopidae** (Hüpfertlinge)
- **Arthropoda** (Gliederfüßer) / **Crustacea** (Krebse, Krebstiere) / **Copepoda** (Ruderfußkrebse) / **Harpacticoida sp.** (Raupenhüpfertlinge)
- **Arthropoda** (Gliederfüßer) / **Crustacea** (Krebse, Krebstiere) / **Ostracoda** (Muschelkrebse)
- **Arthropoda** (Gliederfüßer) / **Insecta** (Insekten) / **Coleoptera** (Käfer) / **Hydrophilidae** (Wasserfreunde, Wasserkäfer) / **Anacaena sp.**

- **Arthropoda** (Gliederfüßer) / **Insecta** (Insekten) / **Diptera** (Zweiflügler) / **Brachycera sp.** (Fliegen)
- **Arthropoda** (Gliederfüßer) / **Insecta** (Insekten) / **Diptera** (Zweiflügler) / **Ceratopogonidae** (Bartmücken, Gnitzen) / **Bezzia sp.**
- **Arthropoda** (Gliederfüßer) / **Insecta** (Insekten) / **Diptera** (Zweiflügler) / **Chironomidae** (Schwarmmücken, Schwarzmücken, Zuckmücken)
- **Arthropoda** (Gliederfüßer) / **Insecta** (Insekten) / **Diptera** (Zweiflügler) / **Lonchopteridae** (Lanzenfliegen)
- **Arthropoda** (Gliederfüßer) / **Insecta** (Insekten) / **Plecoptera** (Steinfliegen, Uferfliegen) / **Nemouridae** / **Nemoura cinerea** (Gelbbeinige Uferfliege)
- **Arthropoda** (Gliederfüßer) / **Insecta** (Insekten) / **Trichoptera** (Köcherfliegen)
- **Mollusca** (Weichtiere) / **Bivalvia** (Muscheln) / **Eulamellibranchiata** (Blattkiemer, Lamellenkiemer) / **Sphaeriidae** (Erbsenmuscheln, Kugelmuscheln) / **Pisidium sp.** (Erbsenmuschel)
- **Mollusca** (Weichtiere) / **Gastropoda** (Schnecken) / **Basommatophora** (Süßwasserlungenschnecken, Wasserlungenschnecken) / **Lymnaeidae** (Schlammschnecken) / **Radix sp.** (Schlammschnecke)
- **Nemathelminthes** (Schlauchwürmer) / **Nematoda** (Fadenwürmer)
- **Plathelminthes** (Plattwürmer) / **Turbellaria** (Strudelwürmer)

5426/Q-406 Thaidener Hutequelle 13

Quellenkartierung im Biosphärenreservat Rhön – Standard-Datenbogen

Katastrernummer	5426/Q-406			
Name der Quelle	Thaidener Hutequelle 13			
TK 1:25.000	5426 Hilders			
Gauß-Krüger-Koordinaten	r 3572822	h 5600568	NN 591	
Gemarkung / Gemeinde	Thaiden	Ehrenberg (Rhön)		
Landkreis / Bundesland	Fulda	Hessen		
Naturraum	354.11	Lange Rhön		
Haupteinheit	354	Hohe Rhön		
Haupteinheitengruppe	35	Osthessisches Bergland		
Schutz	Biosphärenreservat/Naturpark			
Gefährdung der Quelle	Eutrophierung Viehvertritt/Viehweide			
Maßnahmenvorschläge	Extensive Beweidung			
Geologische Einheit / Kürzel / Petrographie / Stratigraphie	Lößlehm, Löß / qp,Löl / Schluff und Sand, z.T. schwach steinig / Pleistozän			
Quellentyp	Sickerquelle			
Luft-/Wassertemperatur pH-Wert / Leitfähigkeit	min	8,6 °C / 8,4 °C	pH-Wert: 6,3	92 µS/cm
	max	8,6 °C / 8,4 °C	pH-Wert: 6,3	92 µS/cm
Feuchtigkeitsgrad	ständig feucht			
Bodensubstrat in der Quelle	sandig, lehmig			
Umgebungslage	Wiesengelände			
Bäume, Sträucher				
Pflanzenarten im direkten Quellbereich	Bachbunge, Feld-Hainsimse, Flatter-Binse, Flutender Schwaden, Gewöhnlicher Hornklee, Grünalgen, Kieselalgen, Knick-Fuchsschwanz, Kriechender Hahnenfuß, Löwenzahn, Sauerampfer, Sumpf-Kratzdistel, Wiesen-Schaumkraut			
Bemerkungen zum Objekt				
Weitere Anmerkungen				

5426/Q-406 Thaidener Hutequelle 13

Objektfoto



Zoologisches Arteninventar

- **Annelida** (Gliederwürmer, Ringelwürmer) / **Clitellata** (Gürtelwürmer) / **Oligochaeta** (Wenigborster)
- **Arthropoda** (Gliederfüßer) / **Arachnida** (Spinnentiere) / **Araneae** (Spinnen, Webspinnen, Weberspinnen) / **Lycosidae** (Wolfspinnen)
- **Arthropoda** (Gliederfüßer) / **Crustacea** (Krebse, Krebstiere) / **Copepoda** (Ruderfußkrebse) / **Cyclopidae** (Hüpferlinge)
- **Arthropoda** (Gliederfüßer) / **Crustacea** (Krebse, Krebstiere) / **Ostracoda** (Muschelkrebse)
- **Arthropoda** (Gliederfüßer) / **Insecta** (Insekten) / **Coleoptera** (Käfer)
- **Arthropoda** (Gliederfüßer) / **Insecta** (Insekten) / **Coleoptera** (Käfer) / **Hydrophilidae** (Wasserfreunde, Wasserkäfer)

- **Arthropoda** (Gliederfüßer) / **Insecta** (Insekten) / **Coleoptera** (Käfer) / **Hydrophilidae** (Wasserfreunde, Wasserkäfer) / **Anacaena sp.**
- **Arthropoda** (Gliederfüßer) / **Insecta** (Insekten) / **Coleoptera** (Käfer) / **Hydrophilidae** (Wasserfreunde, Wasserkäfer) / **Helophorus sp.**
- **Arthropoda** (Gliederfüßer) / **Insecta** (Insekten) / **Diptera** (Zweiflügler) / **Cecidomyiidae** (Gallmücken)
- **Arthropoda** (Gliederfüßer) / **Insecta** (Insekten) / **Diptera** (Zweiflügler) / **Ceratopogonidae** (Bartmücken, Gnitzen) / **Bezzia sp.**
- **Arthropoda** (Gliederfüßer) / **Insecta** (Insekten) / **Heteroptera** (Wanzen) / **Gerridae** / **Gerris gibbifer**
- **Arthropoda** (Gliederfüßer) / **Insecta** (Insekten) / **Homoptera** (Gleichflügler, Pflanzensauger) / **Auchenorrhyncha sp.** (Zikaden)
- **Arthropoda** (Gliederfüßer) / **Insecta** (Insekten) / **Trichoptera** (Köcherfliegen) / **Limnephilidae** (Köcherjungfern) / **Limnephilus auricula**
- **Arthropoda** (Gliederfüßer) / **Insecta** (Insekten) / **Trichoptera** (Köcherfliegen) / **Limnephilidae** (Köcherjungfern) / **Limnephilus centralis**
- **Mollusca** (Weichtiere) / **Bivalvia** (Muscheln) / **Eulamellibranchiata** (Blattkiemer, Lamellenkiemer) / **Sphaeriidae** (Erbsenmuscheln, Kugelmuscheln) / **Pisidium sp.** (Erbsenmuschel)
- **Mollusca** (Weichtiere) / **Gastropoda** (Schnecken) / **Basommatophora** (Süßwasserlungenschnecken, Wasserlungenschnecken) / **Lymnaeidae** (Schlammschnecken) / **Radix sp.** (Schlammschnecke)

5426/Q-407 Thaidener Hutequelle 14

Quellenkartierung im Biosphärenreservat Rhön – Standard-Datenbogen

Katastrnummer	5426/Q-407			
Name der Quelle	Thaidener Hutequelle 14			
TK 1:25.000	5426 Hilders			
Gauß-Krüger-Koordinaten	r 3572800	h 5600541	NN 585	
Gemarkung / Gemeinde	Thaiden	Ehrenberg (Rhön)		
Landkreis / Bundesland	Fulda	Hessen		
Naturraum	354.11	Lange Rhön		
Haupteinheit	354	Hohe Rhön		
Haupteinheitengruppe	35	Osthessisches Bergland		
Schutz	Biosphärenreservat/Naturpark			
Gefährdung der Quelle	Eutrophierung Viehvertritt/Viehweide			
Maßnahmenvorschläge	Extensive Beweidung			
Geologische Einheit / Kürzel / Petrographie / Stratigraphie	Lößlehm, Löß / qp,Löl / Schluff und Sand, z.T. schwach steinig / Pleistozän			
Quellentyp	Sickerquelle			
Luft-/Wassertemperatur pH-Wert / Leitfähigkeit	min	6,6 °C / 7,8 °C	pH-Wert: 6,5	85 µS/cm
	max	6,6 °C / 7,8 °C	pH-Wert: 6,5	85 µS/cm
Feuchtigkeitsgrad	ständig feucht			
Bodensubstrat in der Quelle	sandig, lehmig			
Umgebungslage	Feldgehölz, Wiesengelände			
Bäume, Sträucher	Gemeine Esche, Heckenrose, Schwarz-Erle, Weißdorn			
Pflanzenarten im direkten Quellbereich	Ampfer, Bachbunze, Bitteres Schaumkraut, Brennnessel, Flutender Schwaden, Gelb-Segge, Gräser, Grünalgen, Kieselalgen, Knick-Fuchsschwanz, Knollen-Steinbrech, Kriechender Hahnenfuß, Moose, Rasenschmiele, Sauerampfer, Seggen, Sumpf-Kratzdistel, Weidenröschen, Wiesen-Schaumkraut, Zungen-Hahnenfuß			
Bemerkungen zum Objekt				
Weitere Anmerkungen				

5426/Q-407 Thaidener Hutequelle 14

Objektfoto



Zoologisches Arteninventar

- **Arthropoda** (Gliederfüßer) / **Arachnida** (Spinnentiere) / **Araneae** (Spinnen, Webspinnen, Weberspinnen) / **Lycosidae** (Wolfspinnen)
- **Arthropoda** (Gliederfüßer) / **Crustacea** (Krebse, Krebstiere) / **Copepoda** (Ruderfußkrebse) / **Cyclopidae** (Hüpfertlinge)
- **Arthropoda** (Gliederfüßer) / **Crustacea** (Krebse, Krebstiere) / **Ostracoda** (Muschelkrebse)
- **Arthropoda** (Gliederfüßer) / **Insecta** (Insekten) / **Coleoptera** (Käfer) / **Hydrophilidae** (Wasserfreunde, Wasserkäfer) / **Anacaena sp.**
- **Arthropoda** (Gliederfüßer) / **Insecta** (Insekten) / **Diptera** (Zweiflügler) / **Brachycera sp.** (Fliegen)
- **Arthropoda** (Gliederfüßer) / **Insecta** (Insekten) / **Diptera** (Zweiflügler) / **Ceratopogonidae** (Bartmücken, Gnitzen) / **Bezzia sp.**

- **Arthropoda** (Gliederfüßer) / **Insecta** (Insekten) / **Diptera** (Zweiflügler) / **Empididae** (Tanzfliegen) / ***Clinocera sp.***
- **Arthropoda** (Gliederfüßer) / **Insecta** (Insekten) / **Diptera** (Zweiflügler) / **Psychodidae** (Schmetterlingsmücken)
- **Arthropoda** (Gliederfüßer) / **Insecta** (Insekten) / **Diptera** (Zweiflügler) / **Sphaeroceridae** (Dungfliegen)
- **Arthropoda** (Gliederfüßer) / **Insecta** (Insekten) / **Plecoptera** (Steinfliegen, Uferfliegen) / **Nemouridae** / ***Nemoura sp.***
- **Arthropoda** (Gliederfüßer) / **Insecta** (Insekten) / **Plecoptera** (Steinfliegen, Uferfliegen) / **Nemouridae** / ***Nemurella pictetii*** (Langbeinige Uferfliege)
- **Arthropoda** (Gliederfüßer) / **Insecta** (Insekten) / **Trichoptera** (Köcherfliegen)
- **Arthropoda** (Gliederfüßer) / **Insecta** (Insekten) / **Trichoptera** (Köcherfliegen) / **Beraeidae** / ***Beraea sp.***
- **Arthropoda** (Gliederfüßer) / **Insecta** (Insekten) / **Trichoptera** (Köcherfliegen) / **Limnephilidae** (Köcherjungfern) / ***Limnephilus centralis***
- **Mollusca** (Weichtiere) / **Bivalvia** (Muscheln) / **Eulamellibranchiata** (Blattkiemer, Lamellenkiemer) / **Sphaeriidae** (Erbsenmuscheln, Kugelmuscheln) / ***Pisidium sp.*** (Erbsenmuschel)
- **Mollusca** (Weichtiere) / **Gastropoda** (Schnecken) / **Basommatophora** (Süßwasserlungenschnecken, Wasserlungenschnecken) / **Lymnaeidae** (Schlammschnecken) / ***Galba truncatula*** (Kleine Sumpfschnecke)
- **Mollusca** (Weichtiere) / **Gastropoda** (Schnecken) / **Neotaenioglossa** / **Hydrobiidae** (Wasserdeckelschnecken) / ***Bythinella compressa*** (Rhön-Quellschnecke)

5426/Q-408 Thaidener Hutequelle 15

Quellenkartierung im Biosphärenreservat Rhön – Standard-Datenbogen

Katasternummer	5426/Q-408			
Name der Quelle	Thaidener Hutequelle 15			
TK 1:25.000	5426 Hilders			
Gauß-Krüger-Koordinaten	r 3572813	h 5600534	NN 588	
Gemarkung / Gemeinde	Thaiden	Ehrenberg (Rhön)		
Landkreis / Bundesland	Fulda	Hessen		
Naturraum	354.11	Lange Rhön		
Haupteinheit	354	Hohe Rhön		
Haupteinheitengruppe	35	Osthessisches Bergland		
Schutz	Biosphärenreservat/Naturpark			
Gefährdung der Quelle	Eutrophierung Wildvertritt/Suhle Viehvertritt/Viehweide			
Maßnahmenvorschläge	Extensive Beweidung			
Geologische Einheit / Kürzel / Petrographie / Stratigraphie	Lößlehm, Löß / qp,Löl / Schluff und Sand, z.T. schwach steinig / Pleistozän			
Quellentyp	Sickerquelle			
Luft-/Wassertemperatur pH-Wert / Leitfähigkeit	min	6,6 °C / 6,8 °C	pH-Wert: 6,4	145 µS/cm
	max	6,6 °C / 6,8 °C	pH-Wert: 6,4	145 µS/cm
Feuchtigkeitsgrad	ständig feucht			
Bodensubstrat in der Quelle	sandig, lehmig			
Umgebungslage	Waldrand			
Bäume, Sträucher	Schwarz-Erle, Schwarzer Holunder, Weißdorn			
Pflanzenarten im direkten Quellbereich	Ampfer, Bitteres Schaumkraut, Brennnessel, Flutender Schwaden, Gräser, Kieseralgen, Kriechender Hahnenfuß, Moose, Nelkenwurz, Scharbockskraut, Stinkender Storchschnabel, Sumpf-Kratzdistel, Wiesen-Schaumkraut			
Bemerkungen zum Objekt				
Weitere Anmerkungen				

5426/Q-408 Thaidener Hutequelle 15

Objektfoto



Zoologisches Arteninventar

- **Annelida** (Gliederwürmer, Ringelwürmer) / **Clitellata** (Gürtelwürmer) / **Oligochaeta** (Wenigborster)
- **Arthropoda** (Gliederfüßer) / **Crustacea** (Krebse, Krebstiere) / **Copepoda** (Ruderfußkrebse) / **Cyclopidae** (Hüpfertlinge)
- **Arthropoda** (Gliederfüßer) / **Crustacea** (Krebse, Krebstiere) / **Ostracoda** (Muschelkrebse)
- **Arthropoda** (Gliederfüßer) / **Insecta** (Insekten) / **Coleoptera** (Käfer) / **Hydrophilidae** (Wasserfreunde, Wasserkäfer)
- **Arthropoda** (Gliederfüßer) / **Insecta** (Insekten) / **Coleoptera** (Käfer) / **Hydrophilidae** (Wasserfreunde, Wasserkäfer) / **Anacaena sp.**
- **Arthropoda** (Gliederfüßer) / **Insecta** (Insekten) / **Diptera** (Zweiflügler) / **Brachycera sp.** (Fliegen)

- **Arthropoda** (Gliederfüßer) / **Insecta** (Insekten) / **Diptera** (Zweiflügler) / **Chironomidae** (Schwammücken, Schwarzmücken, Zuckmücken)
- **Arthropoda** (Gliederfüßer) / **Insecta** (Insekten) / **Diptera** (Zweiflügler) / **Psychodidae** (Schmetterlingsmücken)
- **Arthropoda** (Gliederfüßer) / **Insecta** (Insekten) / **Homoptera** (Gleichflügler, Pflanzensauger) / **Auchenorrhyncha sp.** (Zikaden)
- **Arthropoda** (Gliederfüßer) / **Insecta** (Insekten) / **Homoptera** (Gleichflügler, Pflanzensauger) / **Psylloidea sp.** (Blattflöhe)
- **Arthropoda** (Gliederfüßer) / **Insecta** (Insekten) / **Hymenoptera** (Hautflügler) / **Apocrita sp.** (Wespen)
- **Mollusca** (Weichtiere) / **Bivalvia** (Muscheln) / **Eulamellibranchiata** (Blattkiemer, Lamellenkiemer) / **Sphaeriidae** (Erbsenmuscheln, Kugelmuscheln) / **Pisidium sp.** (Erbsenmuschel)
- **Nemathelminthes** (Schlauchwürmer) / **Nematoda** (Fadenwürmer)

5426/Q-409 Thaidener Hutequelle 16

Quellenkartierung im Biosphärenreservat Rhön – Standard-Datenbogen

Katastrernummer	5426/Q-409			
Name der Quelle	Thaidener Hutequelle 16			
TK 1:25.000	5426 Hilders			
Gauß-Krüger-Koordinaten	r 3572778	h 5600536	NN 580	
Gemarkung / Gemeinde	Thaiden	Ehrenberg (Rhön)		
Landkreis / Bundesland	Fulda	Hessen		
Naturraum	354.11	Lange Rhön		
Haupteinheit	354	Hohe Rhön		
Haupteinheitengruppe	35	Osthessisches Bergland		
Schutz	Biosphärenreservat/Naturpark			
Gefährdung der Quelle	Eutrophierung Viehvertritt/Viehweide			
Maßnahmenvorschläge	Extensive Beweidung			
Geologische Einheit / Kürzel / Petrographie / Stratigraphie	Lößlehm, Löß / qp,Löl / Schluff und Sand, z.T. schwach steinig / Pleistozän			
Quellentyp	Sickerquelle			
Luft-/Wassertemperatur pH-Wert / Leitfähigkeit	min	6,6 °C / 6,1 °C	pH-Wert: 6,9	290 µS/cm
	max	6,6 °C / 6,1 °C	pH-Wert: 6,9	290 µS/cm
Feuchtigkeitsgrad	ständig feucht			
Bodensubstrat in der Quelle	sandig, lehmig			
Umgebungslage	Feldgehölz, Wiesengelände			
Bäume, Sträucher	Weißdorn			
Pflanzenarten im direkten Quellbereich	Ampfer, Bachbunze, Feld-Hainsimse, Flatter-Binse, Flutender Schwaden, Gräser, Kriechender Hahnenfuß, Löwenzahn, Moose, Sauerampfer, Schlangenknoterich, Sumpf-Kratzdistel, Wiesen-Schaumkraut			
Bemerkungen zum Objekt				
Weitere Anmerkungen				

5426/Q-409 Thaidener Hutequelle 16

Objektfoto



Zoologisches Arteninventar

- **Annelida** (Gliederwürmer, Ringelwürmer) / **Clitellata** (Gürtelwürmer) / **Oligochaeta** (Wenigborster)
- **Arthropoda** (Gliederfüßer) / **Arachnida** (Spinnentiere) / **Araneae** (Spinnen, Webspinnen, Weberspinnen) / **Lycosidae** (Wolfspinnen)
- **Arthropoda** (Gliederfüßer) / **Crustacea** (Krebse, Krebstiere) / **Copepoda** (Ruderfußkrebse) / **Cyclopidae** (Hüpferlinge)
- **Arthropoda** (Gliederfüßer) / **Crustacea** (Krebse, Krebstiere) / **Ostracoda** (Muschelkrebse)
- **Arthropoda** (Gliederfüßer) / **Insecta** (Insekten) / **Diptera** (Zweiflügler) / **Chironomidae** (Schwarmmücken, Schwarzmücken, Zuckmücken)
- **Arthropoda** (Gliederfüßer) / **Insecta** (Insekten) / **Diptera** (Zweiflügler) / **Dolichopodidae** (Langbeinfliegen)

- **Arthropoda** (Gliederfüßer) / **Insecta** (Insekten) / **Diptera** (Zweiflügler) / **Psychodidae** (Schmetterlingsmücken)
- **Arthropoda** (Gliederfüßer) / **Insecta** (Insekten) / **Plecoptera** (Steinfliegen, Uferfliegen) / **Nemouridae** / **Nemoura cinerea** (Gelbbeinige Uferfliege)
- **Arthropoda** (Gliederfüßer) / **Insecta** (Insekten) / **Plecoptera** (Steinfliegen, Uferfliegen) / **Nemouridae** / **Nemurella pictetii** (Langbeinige Uferfliege)
- **Arthropoda** (Gliederfüßer) / **Insecta** (Insekten) / **Trichoptera** (Köcherfliegen) / **Limnephilidae** (Köcherjungfern) / **Limnephilus auricula**
- **Mollusca** (Weichtiere) / **Bivalvia** (Muscheln) / **Eulamellibranchiata** (Blattkiemer, Lamellenkiemer) / **Sphaeriidae** (Erbsenmuscheln, Kugelmuscheln) / **Pisidium sp.** (Erbsenmuschel)
- **Mollusca** (Weichtiere) / **Gastropoda** (Schnecken) / **Basommatophora** (Süßwasserlungenschnecken, Wasserlungenschnecken) / **Lymnaeidae** (Schlammschnecken) / **Galba truncatula** (Kleine Sumpfschnecke)
- **Mollusca** (Weichtiere) / **Gastropoda** (Schnecken) / **Neotaenioglossa** / **Hydrobiidae** (Wasserdeckelschnecken) / **Bythinella compressa** (Rhön-Quellschnecke)

5426/Q-410 Thaidener Hutequelle 17

Quellenkartierung im Biosphärenreservat Rhön – Standard-Datenbogen

Katasternummer	5426/Q-410			
Name der Quelle	Thaidener Hutequelle 17			
TK 1:25.000	5426 Hilders			
Gauß-Krüger-Koordinaten	r 3572783	h 5600480	NN 580	
Gemarkung / Gemeinde	Thaiden	Ehrenberg (Rhön)		
Landkreis / Bundesland	Fulda	Hessen		
Naturraum	354.11	Lange Rhön		
Haupteinheit	354	Hohe Rhön		
Haupteinheitengruppe	35	Osthessisches Bergland		
Schutz	Biosphärenreservat/Naturpark			
Gefährdung der Quelle	Eutrophierung Viehweide oberhalb.			
Maßnahmenvorschläge	Extensive Beweidung			
Geologische Einheit / Kürzel / Petrographie / Stratigraphie	Lößlehm, Löß / qp,Löl / Schluff und Sand, z.T. schwach steinig / Pleistozän			
Quellentyp	Sickerquelle			
Luft-/Wassertemperatur pH-Wert / Leitfähigkeit	min	3,2 °C / 6,4 °C	pH-Wert: 7,5	273 µS/cm
	max	3,2 °C / 6,4 °C	pH-Wert: 7,5	273 µS/cm
Feuchtigkeitsgrad	ständig feucht			
Bodensubstrat in der Quelle	sandig, lehmig			
Umgebungslage	Feldgehölz			
Bäume, Sträucher	Bergahorn, Heckenrose, Schwarz-Erle, Schwarzer Holunder, Weißdorn			
Pflanzenarten im direkten Quellbereich	Bitteres Schaumkraut, Brennnessel, Buschwindröschen, Farne, Flutender Schwaden, Gegenblättriges Milzkraut, Grünalgen, Hain-Rispengras, Löwenzahn, Moose, Mädesüß, Sauerklee, Scharbockskraut, Schlüsselblume, Stinkender Storchschnabel, Wald-Bingelkraut, Waldmeister			
Bemerkungen zum Objekt				
Weitere Anmerkungen				

5426/Q-410 Thaidener Hutequelle 17

Objektfoto



Zoologisches Arteninventar

- **Annelida** (Gliederwürmer, Ringelwürmer) / **Clitellata** (Gürtelwürmer) / **Oligochaeta** (Wenigborster)
- **Arthropoda** (Gliederfüßer) / **Arachnida** (Spinnentiere) / **Acari** (Milben) / **Hydrachnellae** (Süßwassermilben)
- **Arthropoda** (Gliederfüßer) / **Arachnida** (Spinnentiere) / **Acari** (Milben) / **Ixodidae** (Schildzecken) / **Ixodes sp.**
- **Arthropoda** (Gliederfüßer) / **Arachnida** (Spinnentiere) / **Araneae** (Spinnen, Webspinnen, Weberspinnen)
- **Arthropoda** (Gliederfüßer) / **Crustacea** (Krebse, Krebstiere) / **Copepoda** (Ruderfußkrebse) / **Cyclopidae** (Hüpferlinge)

- **Arthropoda** (Gliederfüßer) / **Crustacea** (Krebse, Krebstiere) / **Copepoda** (Ruderfußkrebse) / **Harpacticoida sp.** (Raupenhüpferlinge)
- **Arthropoda** (Gliederfüßer) / **Crustacea** (Krebse, Krebstiere) / **Ostracoda** (Muschelkrebse)
- **Arthropoda** (Gliederfüßer) / **Insecta** (Insekten) / **Coleoptera** (Käfer) / **Scirtidae** (Jochkäfer, Sumpfkäfer)
- **Arthropoda** (Gliederfüßer) / **Insecta** (Insekten) / **Collembola** (Springschwänze)
- **Arthropoda** (Gliederfüßer) / **Insecta** (Insekten) / **Diptera** (Zweiflügler) / **Chironomidae** (Schwarmmücken, Schwarzmücken, Zuckmücken)
- **Arthropoda** (Gliederfüßer) / **Insecta** (Insekten) / **Diptera** (Zweiflügler) / **Pleciidae** (Bindenmücken)
- **Arthropoda** (Gliederfüßer) / **Insecta** (Insekten) / **Diptera** (Zweiflügler) / **Psychodidae** (Schmetterlingsmücken)
- **Arthropoda** (Gliederfüßer) / **Insecta** (Insekten) / **Plecoptera** (Steinfliegen, Uferfliegen) / **Nemouridae** / **Nemoura cambrica**
- **Arthropoda** (Gliederfüßer) / **Insecta** (Insekten) / **Trichoptera** (Köcherfliegen)
- **Arthropoda** (Gliederfüßer) / **Insecta** (Insekten) / **Trichoptera** (Köcherfliegen) / **Limnephilidae** (Köcherjungfern) / **Chaetopteryx villosa**
- **Mollusca** (Weichtiere) / **Bivalvia** (Muscheln) / **Eulamellibranchiata** (Blattkiemer, Lamellenkiemer) / **Sphaeriidae** (Erbsenmuscheln, Kugelmuscheln) / **Pisidium sp.** (Erbsenmuschel)
- **Mollusca** (Weichtiere) / **Gastropoda** (Schnecken) / **Neotaenioglossa** / **Hydrobiidae** (Wasserdeckelschnecken) / **Bythinella compressa** (Rhön-Quellschnecke)
- **Mollusca** (Weichtiere) / **Gastropoda** (Schnecken) / **Stylommatophora** (Landlungenschnecken) / **Patulidae** (Schüsselschnecken) / **Discus rotundatus** (Gefleckte Schüsselschnecke)

5426/Q-411 Thaidener Hutequelle 18

Quellenkartierung im Biosphärenreservat Rhön – Standard-Datenbogen

Katasternummer	5426/Q-411			
Name der Quelle	Thaidener Hutequelle 18			
TK 1:25.000	5426 Hilders			
Gauß-Krüger-Koordinaten	r 3572865	h 5600534	NN 599	
Gemarkung / Gemeinde	Thaiden	Ehrenberg (Rhön)		
Landkreis / Bundesland	Fulda	Hessen		
Naturraum	354.11	Lange Rhön		
Haupteinheit	354	Hohe Rhön		
Haupteinheitengruppe	35	Osthessisches Bergland		
Schutz	Biosphärenreservat/Naturpark			
Gefährdung der Quelle	Eutrophierung Viehweide oberhalb.			
Maßnahmenvorschläge	Extensive Beweidung			
Geologische Einheit / Kürzel / Petrographie / Stratigraphie	Lößlehm, Löß / qp,Löl / Schluff und Sand, z.T. schwach steinig / Pleistozän			
Quellentyp	Sturzquelle Sickerquelle			
Luft-/Wassertemperatur pH-Wert / Leitfähigkeit	min	3,5 °C / 6,9 °C	pH-Wert: 7,6	334 µS/cm
	max	3,5 °C / 6,9 °C	pH-Wert: 7,6	334 µS/cm
Feuchtigkeitsgrad	ständig fließend			
Bodensubstrat in der Quelle	steinig sandig, lehmig			
Umgebungslage	Wald			
Bäume, Sträucher	Bergahorn, Hainbuche, Kirsche, Schwarz-Erle, Schwarzer Holunder			
Pflanzenarten im direkten Quellbereich	Bitteres Schaumkraut, Brennnessel, Farne, Gegenblättriges Milzkraut, Gold-Taubnessel, Moose, Scharbockskraut, Waldmeister, Wiesen-Knäuelgras			
Bemerkungen zum Objekt				
Weitere Anmerkungen				

Objektfoto



Zoologisches Arteninventar

- **Annelida** (Gliederwürmer, Ringelwürmer) / **Clitellata** (Gürtelwürmer) / **Oligochaeta** (Wenigborster)
- **Arthropoda** (Gliederfüßer) / **Arachnida** (Spinnentiere) / **Acari** (Milben) / **Gamasida sp.** (Laufmilben, Raubmilben)
- **Arthropoda** (Gliederfüßer) / **Arachnida** (Spinnentiere) / **Araneae** (Spinnen, Webspinnen, Weberspinnen) / **Linyphiidae** (Zwerg- und Baldachinspinnen)
- **Arthropoda** (Gliederfüßer) / **Crustacea** (Krebse, Krebstiere) / **Copepoda** (Ruderfußkrebse) / **Cyclopidae** (Hüpfelinge)
- **Arthropoda** (Gliederfüßer) / **Crustacea** (Krebse, Krebstiere) / **Copepoda** (Ruderfußkrebse) / **Harpacticoida sp.** (Raupenhüpfelinge)
- **Arthropoda** (Gliederfüßer) / **Crustacea** (Krebse, Krebstiere) / **Isopoda** (Asseln)
- **Arthropoda** (Gliederfüßer) / **Crustacea** (Krebse, Krebstiere) / **Isopoda** (Asseln) / **Ligiidae** / **Ligidium hypnorum** (Sumpfassel)
- **Arthropoda** (Gliederfüßer) / **Crustacea** (Krebse, Krebstiere) / **Isopoda** (Asseln) / **Trichoniscidae** (Zwergasseln) / **Trichoniscus sp.**
- **Arthropoda** (Gliederfüßer) / **Crustacea** (Krebse, Krebstiere) / **Ostracoda** (Muschelkrebse)
- **Arthropoda** (Gliederfüßer) / **Insecta** (Insekten) / **Coleoptera** (Käfer) / **Staphylinidae** (Kurzflügelkäfer, Kurzflügler, Raubkäfer, Raubkurzkäfer)

- **Arthropoda** (Gliederfüßer) / **Insecta** (Insekten) / **Collembola** (Springschwänze)
- **Arthropoda** (Gliederfüßer) / **Insecta** (Insekten) / **Diptera** (Zweiflügler) / **Chironomidae** (Schwarmmücken, Schwarzmücken, Zuckmücken)
- **Arthropoda** (Gliederfüßer) / **Insecta** (Insekten) / **Diptera** (Zweiflügler) / **Dixidae** (Doppeladermücken, Meniskusmücken, Tastermücken) / **Dixa sp.**
- **Arthropoda** (Gliederfüßer) / **Insecta** (Insekten) / **Diptera** (Zweiflügler) / **Psychodidae** (Schmetterlingsmücken)
- **Arthropoda** (Gliederfüßer) / **Insecta** (Insekten) / **Homoptera** (Gleichflügler, Pflanzensauger) / **Aphidina sp.** (Blattläuse)
- **Arthropoda** (Gliederfüßer) / **Insecta** (Insekten) / **Plecoptera** (Steinfliegen, Uferfliegen) / **Nemouridae** / **Nemoura sp.**
- **Arthropoda** (Gliederfüßer) / **Insecta** (Insekten) / **Plecoptera** (Steinfliegen, Uferfliegen) / **Nemouridae** / **Protonemura sp.** (Sechskiemige Uferfliege)
- **Arthropoda** (Gliederfüßer) / **Insecta** (Insekten) / **Trichoptera** (Köcherfliegen)
- **Arthropoda** (Gliederfüßer) / **Insecta** (Insekten) / **Trichoptera** (Köcherfliegen) / **Lepidostomatidae** / **Crunoecia irrorata** (Vierkant-Quellköcherfliege)
- **Mollusca** (Weichtiere) / **Bivalvia** (Muscheln) / **Eulamellibranchiata** (Blattkiemer, Lamellenkiemer) / **Sphaeriidae** (Erbsenmuscheln, Kugelmuscheln) / **Pisidium sp.** (Erbsenmuschel)
- **Mollusca** (Weichtiere) / **Gastropoda** (Schnecken) / **Basommatophora** (Süßwasserlungenschnecken, Wasserlungenschnecken) / **Carychiidae** (Zwerghornschncken) / **Carychium sp.**
- **Mollusca** (Weichtiere) / **Gastropoda** (Schnecken) / **Neotaenioglossa** / **Hydrobiidae** (Wasserdeckelschncken) / **Bythinella compressa** (Rhön-Quellschncke)
- **Mollusca** (Weichtiere) / **Gastropoda** (Schnecken) / **Stylommatophora** (Landlungenschnecken) / **Arionidae** (Wegschnecken)
- **Mollusca** (Weichtiere) / **Gastropoda** (Schnecken) / **Stylommatophora** (Landlungenschnecken) / **Cochlicopidae** (Achatschncken) / **Cochlicopa lubrica** (Gemeine Achatschncke)
- **Mollusca** (Weichtiere) / **Gastropoda** (Schnecken) / **Stylommatophora** (Landlungenschnecken) / **Euconulidae** (Kegelchen) / **Euconulus fulvus** (Helles Kegelchen)
- **Mollusca** (Weichtiere) / **Gastropoda** (Schnecken) / **Stylommatophora** (Landlungenschnecken) / **Helicidae** (Schnirkelschncken) / **Cepaea sp.** (Bänderschncke)
- **Mollusca** (Weichtiere) / **Gastropoda** (Schnecken) / **Stylommatophora** (Landlungenschnecken) / **Patulidae** (Schüsselschncken) / **Discus rotundatus** (Gefleckte Schüsselschncke)
- **Mollusca** (Weichtiere) / **Gastropoda** (Schnecken) / **Stylommatophora** (Landlungenschnecken) / **Vertiginidae** (Windelschncken) / **Columella edentula** (Zahnlose Windelschncke)

5426/Q-412 Thaidener Hutequelle 19

Quellenkartierung im Biosphärenreservat Rhön – Standard-Datenbogen

Katasternummer	5426/Q-412			
Name der Quelle	Thaidener Hutequelle 19			
TK 1:25.000	5426 Hilders			
Gauß-Krüger-Koordinaten	r 3572860	h 5600517	NN 598	
Gemarkung / Gemeinde	Thaiden	Ehrenberg (Rhön)		
Landkreis / Bundesland	Fulda	Hessen		
Naturraum	354.11	Lange Rhön		
Haupteinheit	354	Hohe Rhön		
Haupteinheitengruppe	35	Osthessisches Bergland		
Schutz	Biosphärenreservat/Naturpark			
Gefährdung der Quelle	Eutrophierung Viehweide oberhalb.			
Maßnahmenvorschläge	Extensive Beweidung			
Geologische Einheit / Kürzel / Petrographie / Stratigraphie	Lößlehm, Löß / qp,Löl / Schluff und Sand, z.T. schwach steinig / Pleistozän			
Quellentyp	Sturzquelle Sickerquelle			
Luft-/Wassertemperatur pH-Wert / Leitfähigkeit	min	3,5 °C / 7,6 °C	pH-Wert: 7,5	342 µS/cm
	max	3,5 °C / 7,6 °C	pH-Wert: 7,5	342 µS/cm
Feuchtigkeitsgrad	ständig fließend			
Bodensubstrat in der Quelle	steinig sandig, lehmig			
Umgebungslage	Wald			
Bäume, Sträucher	Bergahorn, Hainbuche, Kirsche, Schwarz-Erle, Schwarzer Holunder			
Pflanzenarten im direkten Quellbereich	Bitteres Schaumkraut, Brennnessel, Echte Nelkenwurz, Farne, Gegenblättriges Milzkraut, Gold-Taubnessel, Moose, Sauerklee, Scharbockskraut, Stinkender Storchschnabel, Waldmeister			
Bemerkungen zum Objekt				
Weitere Anmerkungen				

5426/Q-412 Thaidener Hutequelle 19

Objektfoto



Zoologisches Arteninventar

- **Annelida** (Gliederwürmer, Ringelwürmer) / **Clitellata** (Gürtelwürmer) / **Oligochaeta** (Wenigborster)
- **Arthropoda** (Gliederfüßer) / **Crustacea** (Krebse, Krebstiere) / **Amphipoda** (Flohkrebse) / **Niphargidae** / **Niphargus schellenbergi** (Schellenberg-Grundwasserkrebs)
- **Arthropoda** (Gliederfüßer) / **Crustacea** (Krebse, Krebstiere) / **Copepoda** (Ruderfußkrebse) / **Harpacticoida sp.** (Raupenhüpferlinge)
- **Arthropoda** (Gliederfüßer) / **Insecta** (Insekten) / **Collembola** (Springschwänze)
- **Arthropoda** (Gliederfüßer) / **Insecta** (Insekten) / **Diptera** (Zweiflügler) / **Bibionidae** (Haarmücken, Märzfliegen) / **Penthetria sp.**
- **Arthropoda** (Gliederfüßer) / **Insecta** (Insekten) / **Diptera** (Zweiflügler) / **Ceratopogonidae** (Bartmücken, Gnitzen) / **Bezzia sp.**

- **Arthropoda** (Gliederfüßer) / **Insecta** (Insekten) / **Diptera** (Zweiflügler) / **Chironomidae** (Schwarmmücken, Schwarzmücken, Zuckmücken)
- **Arthropoda** (Gliederfüßer) / **Insecta** (Insekten) / **Diptera** (Zweiflügler) / **Dixidae** (Doppeladermücken, Meniskusmücken, Tastermücken) / **Dixa sp.**
- **Arthropoda** (Gliederfüßer) / **Insecta** (Insekten) / **Diptera** (Zweiflügler) / **Dolichopodidae** (Langbeinfliegen)
- **Arthropoda** (Gliederfüßer) / **Insecta** (Insekten) / **Diptera** (Zweiflügler) / **Thaumaleidae** (Dunkelmücken) / **Thaumalea sp.**
- **Arthropoda** (Gliederfüßer) / **Insecta** (Insekten) / **Plecoptera** (Steinfliegen, Uferfliegen) / **Nemouridae** / **Nemoura cambrica**
- **Arthropoda** (Gliederfüßer) / **Insecta** (Insekten) / **Trichoptera** (Köcherfliegen) / **Lepidostomatidae** / **Crunoecia irrorata** (Vierkant-Quellköcherfliege)
- **Arthropoda** (Gliederfüßer) / **Insecta** (Insekten) / **Trichoptera** (Köcherfliegen) / **Polycentropodidae** (Netz-Köcherfliegen) / **Plectrocnemia sp.**
- **Arthropoda** (Gliederfüßer) / **Myriapoda** (Tausendfüßer, Tausendfüßler, Vielfüßer) / **Chilopoda** (Hundertfüßer, Hundertfüßler)
- **Arthropoda** (Gliederfüßer) / **Myriapoda** (Tausendfüßer, Tausendfüßler, Vielfüßer) / **Diplopoda** (Doppelfüßer, Doppelfüßler)
- **Mollusca** (Weichtiere) / **Gastropoda** (Schnecken) / **Neotaenioglossa** / **Hydrobiidae** (Wasserdeckelschnecken) / **Bythinella compressa** (Rhön-Quellschnecke)
- **Mollusca** (Weichtiere) / **Gastropoda** (Schnecken) / **Stylommatophora** (Landlungenschnecken) / **Arionidae** (Wegschnecken) / **Arion ater** (Große Wegschnecke)
- **Mollusca** (Weichtiere) / **Gastropoda** (Schnecken) / **Stylommatophora** (Landlungenschnecken) / **Cochlicopidae** (Achatschnecken) / **Cochlicopa lubrica** (Gemeine Achatschnecke)

5426/Q-413 Thaidener Hutequelle 20

Quellenkartierung im Biosphärenreservat Rhön – Standard-Datenbogen

Katasternummer	5426/Q-413			
Name der Quelle	Thaidener Hutequelle 20			
TK 1:25.000	5426 Hilders			
Gauß-Krüger-Koordinaten	r 3572877	h 5600521	NN 602	
Gemarkung / Gemeinde	Thaiden	Ehrenberg (Rhön)		
Landkreis / Bundesland	Fulda	Hessen		
Naturraum	354.11	Lange Rhön		
Haupteinheit	354	Hohe Rhön		
Haupteinheitengruppe	35	Osthessisches Bergland		
Schutz	Biosphärenreservat/Naturpark			
Gefährdung der Quelle	Eutrophierung Viehweide oberhalb.			
Maßnahmenvorschläge	Extensive Beweidung			
Geologische Einheit / Kürzel / Petrographie / Stratigraphie	Lößlehm, Löß / qp,Löl / Schluff und Sand, z.T. schwach steinig / Pleistozän			
Quellentyp	Sickerquelle			
Luft-/Wassertemperatur pH-Wert / Leitfähigkeit	min	3,5 °C / 6,2 °C	pH-Wert: 7,7	385 µS/cm
	max	3,5 °C / 6,2 °C	pH-Wert: 7,7	385 µS/cm
Feuchtigkeitsgrad	ständig feucht			
Bodensubstrat in der Quelle	steinig sandig, lehmig			
Umgebungslage	Wald			
Bäume, Sträucher	Bergahorn, Hainbuche, Rotbuche, Schwarz-Erle, Schwarzer Holunder			
Pflanzenarten im direkten Quellbereich	Bitteres Schaumkraut, Brennnessel, Echte Nelkenwurz, Farne, Gold-Taubnessel, Moose, Sauerklee, Scharbockskraut, Stinkender Storchschnabel, Wald-Schwingel, Waldmeister, Wechselblättriges Milzkraut			
Bemerkungen zum Objekt				
Weitere Anmerkungen				

5426/Q-413 Thaidener Hutequelle 20

Objektfoto



Zoologisches Arteninventar

- **Annelida** (Gliederwürmer, Ringelwürmer) / **Clitellata** (Gürtelwürmer) / **Oligochaeta** (Wenigborster)
- **Annelida** (Gliederwürmer, Ringelwürmer) / **Clitellata** (Gürtelwürmer) / **Oligochaeta** (Wenigborster) / **Lumbricidae** (Regenwürmer) / **Eiseniella tetraedra** (Wasser-Regenwurm)
- **Arthropoda** (Gliederfüßer) / **Arachnida** (Spinnentiere) / **Araneae** (Spinnen, Webspinnen, Weberspinnen) / **Hahniidae** (Bodenspinnen)
- **Arthropoda** (Gliederfüßer) / **Crustacea** (Krebse, Krebstiere) / **Copepoda** (Ruderfußkrebse) / **Cyclopidae** (Hüpfelinge)
- **Arthropoda** (Gliederfüßer) / **Crustacea** (Krebse, Krebstiere) / **Copepoda** (Ruderfußkrebse) / **Harpacticoida sp.** (Rauenhüpfelinge)
- **Arthropoda** (Gliederfüßer) / **Crustacea** (Krebse, Krebstiere) / **Ostracoda** (Muschelkrebse)

- **Arthropoda** (Gliederfüßer) / **Insecta** (Insekten) / **Collembola** (Springschwänze)
- **Arthropoda** (Gliederfüßer) / **Insecta** (Insekten) / **Diptera** (Zweiflügler) / **Dolichopodidae** (Langbeinfliegen)
- **Arthropoda** (Gliederfüßer) / **Insecta** (Insekten) / **Diptera** (Zweiflügler) / **Sciaridae** (Trauermücken)
- **Arthropoda** (Gliederfüßer) / **Insecta** (Insekten) / **Diptera** (Zweiflügler) / **Sphaeroceridae** (Dungfliegen)
- **Arthropoda** (Gliederfüßer) / **Insecta** (Insekten) / **Diptera** (Zweiflügler) / **Tipulidae** (Erdschnaken, Pferdeschnaken, Schnaken)
- **Arthropoda** (Gliederfüßer) / **Insecta** (Insekten) / **Trichoptera** (Köcherfliegen) / **Beraeidae** / **Beraea maura**
- **Arthropoda** (Gliederfüßer) / **Insecta** (Insekten) / **Trichoptera** (Köcherfliegen) / **Lepidostomatidae** / **Crunoecia irrorata** (Vierkant-Quellköcherfliege)
- **Mollusca** (Weichtiere) / **Gastropoda** (Schnecken) / **Basommatophora** (Süßwasserlungenschnecken, Wasserlungenschnecken) / **Carychiidae** (Zwerghornschnecken) / **Carychium sp.**
- **Mollusca** (Weichtiere) / **Gastropoda** (Schnecken) / **Neotaenioglossa** / **Hydrobiidae** (Wasserdeckelschnecken) / **Bythinella compressa** (Rhön-Quellschnecke)
- **Mollusca** (Weichtiere) / **Gastropoda** (Schnecken) / **Stylommatophora** (Landlungenschnecken) / **Patulidae** (Schüsselschnecken) / **Discus rotundatus** (Gefleckte Schüsselschnecke)
- **Nemathelminthes** (Schlauchwürmer) / **Nematoda** (Fadenwürmer)
- **Plathelminthes** (Plattwürmer) / **Turbellaria** (Strudelwürmer) / **Tricladida** (Planarien, Tricladen) / **Planariidae** / **Crenobia alpina** (Alpenstrudelwurm)

5426/Q-414 Thaidener Hutequelle 21

Quellenkartierung im Biosphärenreservat Rhön – Standard-Datenbogen

Katasternummer	5426/Q-414			
Name der Quelle	Thaidener Hutequelle 21			
TK 1:25.000	5426 Hilders			
Gauß-Krüger-Koordinaten	r 3572869	h 5600542	NN 600	
Gemarkung / Gemeinde	Thaiden	Ehrenberg (Rhön)		
Landkreis / Bundesland	Fulda	Hessen		
Naturraum	354.11	Lange Rhön		
Haupteinheit	354	Hohe Rhön		
Haupteinheitengruppe	35	Osthessisches Bergland		
Schutz	Biosphärenreservat/Naturpark			
Gefährdung der Quelle	Eutrophierung Viehvertritt/Viehweide			
Maßnahmenvorschläge	Extensive Beweidung			
Geologische Einheit / Kürzel / Petrographie / Stratigraphie	Lößlehm, Löß / qp,Löl / Schluff und Sand, z.T. schwach steinig / Pleistozän			
Quellentyp	Sickerquelle			
Luft-/Wassertemperatur pH-Wert / Leitfähigkeit	min	5,3 °C / 6,1 °C	pH-Wert: 7,3	297 µS/cm
	max	5,3 °C / 6,1 °C	pH-Wert: 7,3	297 µS/cm
Feuchtigkeitsgrad	ständig feucht			
Bodensubstrat in der Quelle	sandig, lehmig			
Umgebungslage	Waldrand			
Bäume, Sträucher	Schwarz-Erle, Schwarzer Holunder, Weißdorn, Zitterpappel			
Pflanzenarten im direkten Quellbereich	Bitteres Schaumkraut, Brennnessel, Brombeere, Großer Baldrian, Gräser, Kriechender Hahnenfuß, Moose, Sauerklee, Veilchen, Waldmeister			
Bemerkungen zum Objekt				
Weitere Anmerkungen				

5426/Q-414 Thaidener Hutequelle 21

Objektfoto



Zoologisches Arteninventar

- **Annelida** (Gliederwürmer, Ringelwürmer) / **Clitellata** (Gürtelwürmer) / **Oligochaeta** (Wenigborster)
- **Arthropoda** (Gliederfüßer) / **Arachnida** (Spinnentiere) / **Acari** (Milben)
- **Arthropoda** (Gliederfüßer) / **Arachnida** (Spinnentiere) / **Araneae** (Spinnen, Webspinnen, Weberspinnen)
- **Arthropoda** (Gliederfüßer) / **Crustacea** (Krebse, Krebstiere) / **Copepoda** (Ruderfußkrebse) / **Cyclopidae** (Hüpferlinge)
- **Arthropoda** (Gliederfüßer) / **Crustacea** (Krebse, Krebstiere) / **Copepoda** (Ruderfußkrebse) / **Harpacticoida sp.** (Raupenhüpferlinge)
- **Arthropoda** (Gliederfüßer) / **Crustacea** (Krebse, Krebstiere) / **Ostracoda** (Muschelkrebse)

- **Arthropoda** (Gliederfüßer) / **Insecta** (Insekten) / **Coleoptera** (Käfer) / **Carabidae** (Laufkäfer) / **Bembidion mannerheimii** (Sumpfwald-Ahlenläufer)
- **Arthropoda** (Gliederfüßer) / **Insecta** (Insekten) / **Coleoptera** (Käfer) / **Curculionidae** (Rüsselkäfer, Rüssler)
- **Arthropoda** (Gliederfüßer) / **Insecta** (Insekten) / **Coleoptera** (Käfer) / **Scirtidae** (Jochkäfer, Sumpfkäfer)
- **Arthropoda** (Gliederfüßer) / **Insecta** (Insekten) / **Collembola** (Springschwänze)
- **Arthropoda** (Gliederfüßer) / **Insecta** (Insekten) / **Diptera** (Zweiflügler) / **Ceratopogonidae** (Bartmücken, Gnitzen) / **Bezzia sp.**
- **Arthropoda** (Gliederfüßer) / **Insecta** (Insekten) / **Diptera** (Zweiflügler) / **Chironomidae** (Schwammücken, Schwarzmücken, Zuckmücken)
- **Arthropoda** (Gliederfüßer) / **Insecta** (Insekten) / **Diptera** (Zweiflügler) / **Dixidae** (Doppeladernmücken, Meniskusmücken, Tastermücken) / **Dixa sp.**
- **Arthropoda** (Gliederfüßer) / **Insecta** (Insekten) / **Diptera** (Zweiflügler) / **Thaumaleidae** (Dunkelmücken) / **Thaumalea sp.**
- **Arthropoda** (Gliederfüßer) / **Insecta** (Insekten) / **Heteroptera** (Wanzen) / **Saldidae** (Springwanzen, Uferwanzen) / **Saldula c-album**
- **Arthropoda** (Gliederfüßer) / **Insecta** (Insekten) / **Plecoptera** (Steinfliegen, Uferfliegen) / **Nemouridae** / **Nemoura sp.**
- **Mollusca** (Weichtiere) / **Bivalvia** (Muscheln) / **Eulamellibranchiata** (Blattkiemer, Lamellenkiemer) / **Sphaeriidae** (Erbsenmuscheln, Kugelmuscheln) / **Pisidium sp.** (Erbsenmuschel)
- **Mollusca** (Weichtiere) / **Gastropoda** (Schnecken) / **Neotaenioglossa** / **Hydrobiidae** (Wasserdeckelschnecken) / **Bythinella compressa** (Rhön-Quellschnecke)
- **Nemathelminthes** (Schlauchwürmer) / **Nematoda** (Fadenwürmer)
- **Plathelminthes** (Plattwürmer) / **Turbellaria** (Strudelwürmer)

5426/Q-415 Thaidener Hutequelle 22

Quellenkartierung im Biosphärenreservat Rhön – Standard-Datenbogen

Katasternummer	5426/Q-415		
Name der Quelle	Thaidener Hutequelle 22		
TK 1:25.000	5426 Hilders		
Gauß-Krüger-Koordinaten	r 3572864	h 5600541	NN 599
Gemarkung / Gemeinde	Thaiden	Ehrenberg (Rhön)	
Landkreis / Bundesland	Fulda	Hessen	
Naturraum	354.11	Lange Rhön	
Haupteinheit	354	Hohe Rhön	
Haupteinheitengruppe	35	Osthessisches Bergland	
Schutz	Biosphärenreservat/Naturpark		
Gefährdung der Quelle	Eutrophierung Viehvertritt/Viehweide		
Maßnahmenvorschläge	Extensive Beweidung		
Geologische Einheit / Kürzel / Petrographie / Stratigraphie	Lößlehm, Löß / qp,Löl / Schluff und Sand, z.T. schwach steinig / Pleistozän		
Quellentyp	Sturzquelle Sickerquelle		
Luft-/Wassertemperatur pH-Wert / Leitfähigkeit	min	5,3 °C / 5,8 °C	pH-Wert: 7,4 292 µS/cm
	max	5,3 °C / 5,8 °C	pH-Wert: 7,4 292 µS/cm
Feuchtigkeitsgrad	ständig fließend		
Bodensubstrat in der Quelle	steinig sandig, lehmig		
Umgebungslage	Waldrand		
Bäume, Sträucher	Schwarz-Erle, Schwarzer Holunder, Weißdorn, Zitterpappel		
Pflanzenarten im direkten Quellbereich	Bitteres Schaumkraut, Brennnessel, Brombeere, Erdbeere, Farne, Großer Baldrian, Gräser, Kriechender Hahnenfuß, Moose, Sauerklee, Veilchen, Waldmeister		
Bemerkungen zum Objekt			
Weitere Anmerkungen			

5426/Q-415 Thaidener Hutequelle 22

Objektfoto



Zoologisches Arteninventar

- **Annelida** (Gliederwürmer, Ringelwürmer) / **Clitellata** (Gürtelwürmer) / **Oligochaeta** (Wenigborster)
- **Arthropoda** (Gliederfüßer) / **Arachnida** (Spinnentiere) / **Acari** (Milben)
- **Arthropoda** (Gliederfüßer) / **Crustacea** (Krebse, Krebstiere) / **Copepoda** (Ruderfußkrebse) / **Cyclopidae** (Hüpfertlinge)
- **Arthropoda** (Gliederfüßer) / **Crustacea** (Krebse, Krebstiere) / **Copepoda** (Ruderfußkrebse) / **Harpacticoida sp.** (Raupenhüpfertlinge)
- **Arthropoda** (Gliederfüßer) / **Crustacea** (Krebse, Krebstiere) / **Ostracoda** (Muschelkrebse)
- **Arthropoda** (Gliederfüßer) / **Insecta** (Insekten) / **Coleoptera** (Käfer) / **Scirtidae** (Jochkäfer, Sumpfkäfer)

- **Arthropoda** (Gliederfüßer) / **Insecta** (Insekten) / **Coleoptera** (Käfer) / **Staphylinidae** (Kurzflügelkäfer, Kurzflügler, Raubkäfer, Raubkurzkäfer)
- **Arthropoda** (Gliederfüßer) / **Insecta** (Insekten) / **Collembola** (Springschwänze)
- **Arthropoda** (Gliederfüßer) / **Insecta** (Insekten) / **Diptera** (Zweiflügler) / **Ceratopogonidae** (Bartmücken, Gnitzen) / **Bezzia sp.**
- **Arthropoda** (Gliederfüßer) / **Insecta** (Insekten) / **Diptera** (Zweiflügler) / **Chironomidae** (Schwarmmücken, Schwarzmücken, Zuckmücken)
- **Arthropoda** (Gliederfüßer) / **Insecta** (Insekten) / **Trichoptera** (Köcherfliegen) / **Beraeidae** / **Ernodes articularis**
- **Arthropoda** (Gliederfüßer) / **Insecta** (Insekten) / **Trichoptera** (Köcherfliegen) / **Lepidostomatidae** / **Crunoecia irrorata** (Vierkant-Quellköcherfliege)
- **Mollusca** (Weichtiere) / **Bivalvia** (Muscheln) / **Eulamellibranchiata** (Blattkiemer, Lamellenkiemer) / **Sphaeriidae** (Erbsenmuscheln, Kugelmuscheln) / **Pisidium sp.** (Erbsenmuschel)
- **Mollusca** (Weichtiere) / **Gastropoda** (Schnecken) / **Neotaenioglossa** / **Hydrobiidae** (Wasserdeckelschnecken) / **Bythinella compressa** (Rhön-Quellschnecke)
- **Mollusca** (Weichtiere) / **Gastropoda** (Schnecken) / **Stylommatophora** (Landlungenschnecken) / **Patulidae** (Schüsselschnecken) / **Discus rotundatus** (Gefleckte Schüsselschnecke)
- **Nemathelminthes** (Schlauchwürmer) / **Nematoda** (Fadenwürmer)

5426/Q-416 Thaidener Hutequelle 23

Quellenkartierung im Biosphärenreservat Rhön – Standard-Datenbogen

Katastrnummer	5426/Q-416			
Name der Quelle	Thaidener Hutequelle 23			
TK 1:25.000	5426 Hilders			
Gauß-Krüger-Koordinaten	r 3572862	h 5600550	NN 599	
Gemarkung / Gemeinde	Thaiden	Ehrenberg (Rhön)		
Landkreis / Bundesland	Fulda	Hessen		
Naturraum	354.11	Lange Rhön		
Haupteinheit	354	Hohe Rhön		
Haupteinheitengruppe	35	Osthessisches Bergland		
Schutz	Biosphärenreservat/Naturpark			
Gefährdung der Quelle	Eutrophierung Viehvertritt/Viehweide			
Maßnahmenvorschläge	Extensive Beweidung			
Geologische Einheit / Kürzel / Petrographie / Stratigraphie	Lößlehm, Löß / qp,Löl / Schluff und Sand, z.T. schwach steinig / Pleistozän			
Quellentyp	Sturzquelle			
Luft-/Wassertemperatur pH-Wert / Leitfähigkeit	min	5,3 °C / 6,4 °C	pH-Wert: 7,3	255 µS/cm
	max	5,3 °C / 6,4 °C	pH-Wert: 7,3	255 µS/cm
Feuchtigkeitsgrad	ständig fließend			
Bodensubstrat in der Quelle	steinig sandig, lehmig			
Umgebungslage	Waldrand			
Bäume, Sträucher	Schwarz-Erle, Schwarzer Holunder, Weißdorn, Zitterpappel			
Pflanzenarten im direkten Quellbereich	Bachbunge, Bitteres Schaumkraut, Echte Nelkenwurz, Gräser, Hahnenfuß, Kriechender Günsel, Löwenzahn, Moose, Sauerklee, Wiesen-Knäuelgras			
Bemerkungen zum Objekt				
Weitere Anmerkungen				

5426/Q-416 Thaidener Hutequelle 23

Objektfoto



Zoologisches Arteninventar

- **Annelida** (Gliederwürmer, Ringelwürmer) / **Clitellata** (Gürtelwürmer) / **Oligochaeta** (Wenigborster)
- **Arthropoda** (Gliederfüßer) / **Crustacea** (Krebse, Krebstiere) / **Copepoda** (Ruderfußkrebse) / **Cyclopidae** (Hüpfertlinge)
- **Arthropoda** (Gliederfüßer) / **Crustacea** (Krebse, Krebstiere) / **Copepoda** (Ruderfußkrebse) / **Harpacticoida sp.** (Raupenhüpfertlinge)
- **Arthropoda** (Gliederfüßer) / **Crustacea** (Krebse, Krebstiere) / **Ostracoda** (Muschelkrebse)
- **Arthropoda** (Gliederfüßer) / **Insecta** (Insekten) / **Collembola** (Springschwänze)
- **Arthropoda** (Gliederfüßer) / **Insecta** (Insekten) / **Diptera** (Zweiflügler) / **Ceratopogonidae** (Bartmücken, Gnitzen) / **Bezzia sp.**

- **Arthropoda** (Gliederfüßer) / **Insecta** (Insekten) / **Diptera** (Zweiflügler) / **Chironomidae** (Schwammücken, Schwarzmücken, Zuckmücken)
- **Arthropoda** (Gliederfüßer) / **Insecta** (Insekten) / **Diptera** (Zweiflügler) / **Pediciidae** (Stelzmücken) / ***Pedicia rivosa***
- **Arthropoda** (Gliederfüßer) / **Insecta** (Insekten) / **Diptera** (Zweiflügler) / **Psychodidae** (Schmetterlingsmücken)
- **Arthropoda** (Gliederfüßer) / **Insecta** (Insekten) / **Plecoptera** (Steinfliegen, Uferfliegen) / **Nemouridae** / ***Nemoura cinerea*** (Gelbbeinige Uferfliege)
- **Arthropoda** (Gliederfüßer) / **Insecta** (Insekten) / **Plecoptera** (Steinfliegen, Uferfliegen) / **Nemouridae** / ***Nemoura sp.***
- **Arthropoda** (Gliederfüßer) / **Insecta** (Insekten) / **Trichoptera** (Köcherfliegen)
- **Arthropoda** (Gliederfüßer) / **Insecta** (Insekten) / **Trichoptera** (Köcherfliegen) / **Lepidostomatidae** / ***Crunoecia irrorata*** (Vierkant-Quellköcherfliege)
- **Arthropoda** (Gliederfüßer) / **Insecta** (Insekten) / **Trichoptera** (Köcherfliegen) / **Limnephilidae** (Köcherjungfern) / ***Parachiona picicornis***
- **Mollusca** (Weichtiere) / **Gastropoda** (Schnecken) / **Neotaenioglossa** / **Hydrobiidae** (Wasserdeckelschnecken) / ***Bythinella compressa*** (Rhön-Quellschnecke)

5426/Q-417 Thaidener Hutequelle 24

Quellenkartierung im Biosphärenreservat Rhön – Standard-Datenbogen

Katasternummer	5426/Q-417			
Name der Quelle	Thaidener Hutequelle 24			
TK 1:25.000	5426 Hilders			
Gauß-Krüger-Koordinaten	r 3572863	h 5600553	NN 599	
Gemarkung / Gemeinde	Thaiden	Ehrenberg (Rhön)		
Landkreis / Bundesland	Fulda	Hessen		
Naturraum	354.11	Lange Rhön		
Haupteinheit	354	Hohe Rhön		
Haupteinheitengruppe	35	Osthessisches Bergland		
Schutz	Biosphärenreservat/Naturpark			
Gefährdung der Quelle	Eutrophierung Viehvertritt/Viehweide			
Maßnahmenvorschläge	Extensive Beweidung			
Geologische Einheit / Kürzel / Petrographie / Stratigraphie	Lößlehm, Löß / qp,Löl / Schluff und Sand, z.T. schwach steinig / Pleistozän			
Quellentyp	Sickerquelle			
Luft-/Wassertemperatur pH-Wert / Leitfähigkeit	min	5,3 °C / 5,4 °C	pH-Wert: 7,1	293 µS/cm
	max	5,3 °C / 5,4 °C	pH-Wert: 7,1	293 µS/cm
Feuchtigkeitsgrad	ständig feucht			
Bodensubstrat in der Quelle	sandig, lehmig			
Umgebungslage	Waldrand			
Bäume, Sträucher	Schwarz-Erle, Schwarzer Holunder, Weißdorn, Zitterpappel			
Pflanzenarten im direkten Quellbereich	Bachbunge, Bitteres Schaumkraut, Erdbeere, Flatter-Binse, Gräser, Kieselalgen, Kriechender Hahnenfuß, Moose, Sauerampfer, Schlangenknoterich, Sumpf-Kratzdistel			
Bemerkungen zum Objekt				
Weitere Anmerkungen				

5426/Q-417 Thaidener Hutequelle 24

Objektfoto



Zoologisches Arteninventar

- **Annelida** (Gliederwürmer, Ringelwürmer) / **Clitellata** (Gürtelwürmer) / **Oligochaeta** (Wenigborster)
- **Arthropoda** (Gliederfüßer) / **Arachnida** (Spinnentiere) / **Acari** (Milben)
- **Arthropoda** (Gliederfüßer) / **Arachnida** (Spinnentiere) / **Araneae** (Spinnen, Webspinnen, Weberspinnen) / **Linyphiidae** (Zwerg- und Baldachinspinnen)
- **Arthropoda** (Gliederfüßer) / **Crustacea** (Krebse, Krebstiere) / **Copepoda** (Ruderfußkrebse) / **Cyclopidae** (Hüpfertlinge)
- **Arthropoda** (Gliederfüßer) / **Crustacea** (Krebse, Krebstiere) / **Ostracoda** (Muschelkrebse)
- **Arthropoda** (Gliederfüßer) / **Insecta** (Insekten) / **Coleoptera** (Käfer)
- **Arthropoda** (Gliederfüßer) / **Insecta** (Insekten) / **Collembola** (Springschwänze)

- **Arthropoda** (Gliederfüßer) / **Insecta** (Insekten) / **Diptera** (Zweiflügler) / **Psychodidae** (Schmetterlingsmücken)
- **Arthropoda** (Gliederfüßer) / **Insecta** (Insekten) / **Diptera** (Zweiflügler) / **Sciaridae** (Trauermücken)
- **Arthropoda** (Gliederfüßer) / **Insecta** (Insekten) / **Homoptera** (Gleichflügler, Pflanzensauger) / **Auchenorrhyncha sp.** (Zikaden)
- **Arthropoda** (Gliederfüßer) / **Insecta** (Insekten) / **Plecoptera** (Steinfliegen, Uferfliegen) / **Nemouridae** / **Nemoura sp.**
- **Mollusca** (Weichtiere) / **Bivalvia** (Muscheln) / **Eulamellibranchiata** (Blattkiemer, Lamellenkiemer) / **Sphaeriidae** (Erbsenmuscheln, Kugelmuscheln) / **Pisidium sp.** (Erbsenmuschel)
- **Nemathelminthes** (Schlauchwürmer) / **Nematoda** (Fadenwürmer)

5426/Q-418 Thaidener Hutequelle 25

Quellenkartierung im Biosphärenreservat Rhön – Standard-Datenbogen

Katastrernummer	5426/Q-418			
Name der Quelle	Thaidener Hutequelle 25			
TK 1:25.000	5426 Hilders			
Gauß-Krüger-Koordinaten	r 3572913	h 5600560	NN 610	
Gemarkung / Gemeinde	Thaiden	Ehrenberg (Rhön)		
Landkreis / Bundesland	Fulda	Hessen		
Naturraum	354.11	Lange Rhön		
Haupteinheit	354	Hohe Rhön		
Haupteinheitengruppe	35	Osthessisches Bergland		
Schutz	Biosphärenreservat/Naturpark			
Gefährdung der Quelle	Eutrophierung Viehvertritt/Viehweide			
Maßnahmenvorschläge	Extensive Beweidung			
Geologische Einheit / Kürzel / Petrographie / Stratigraphie	Lößlehm, Löß / qp,Löl / Schluff und Sand, z.T. schwach steinig / Pleistozän			
Quellentyp	Sickerquelle			
Luft-/Wassertemperatur pH-Wert / Leitfähigkeit	min	3,2 °C / 5,3 °C	pH-Wert: 7,4	336 µS/cm
	max	3,2 °C / 5,3 °C	pH-Wert: 7,4	336 µS/cm
Feuchtigkeitsgrad	fällt zeitweise trocken			
Bodensubstrat in der Quelle	sandig, lehmig			
Umgebungslage	Waldrand			
Bäume, Sträucher	Schwarz-Erle, Schwarzer Holunder, Weißdorn, Zitterpappel			
Pflanzenarten im direkten Quellbereich	Echte Nelkenwurz, Frauenmantel, Gräser, Kletten-Labkraut, Kriechender Günsel, Kriechender Hahnenfuß, Löwenzahn, Moose, Sauerampfer, Sauerklee, Scharbockskraut, Schlüsselblume, Sumpf-Kratzdistel, Wiesen-Schaumkraut			
Bemerkungen zum Objekt				
Weitere Anmerkungen				

5426/Q-418 Thaidener Hutequelle 25

Objektfoto



Zoologisches Arteninventar

- **Annelida** (Gliederwürmer, Ringelwürmer) / **Clitellata** (Gürtelwürmer) / **Oligochaeta** (Wenigborster)
- **Arthropoda** (Gliederfüßer) / **Arachnida** (Spinnentiere) / **Acari** (Milben)
- **Arthropoda** (Gliederfüßer) / **Arachnida** (Spinnentiere) / **Araneae** (Spinnen, Webspinnen, Weberspinnen) / **Tetragnathidae** (Streckerspinnen) / **Tetragnatha sp.**
- **Arthropoda** (Gliederfüßer) / **Crustacea** (Krebse, Krebstiere) / **Copepoda** (Ruderfußkrebse) / **Cyclopidae** (Hüpfertlinge)
- **Arthropoda** (Gliederfüßer) / **Insecta** (Insekten) / **Collembola** (Springschwänze)
- **Arthropoda** (Gliederfüßer) / **Insecta** (Insekten) / **Diptera** (Zweiflügler) / **Chironomidae** (Schwarmmücken, Schwarzmücken, Zuckmücken)

- **Arthropoda** (Gliederfüßer) / **Insecta** (Insekten) / **Diptera** (Zweiflügler) / **Psychodidae** (Schmetterlingsmücken)
- **Mollusca** (Weichtiere) / **Gastropoda** (Schnecken) / **Neotaenioglossa** / **Hydrobiidae** (Wasserdeckelschnecken) / ***Bythinella compressa*** (Rhön-Quellschnecke)
- **Plathelminthes** (Plattwürmer) / **Turbellaria** (Strudelwürmer)

5426/Q-419 Thaidener Hutequelle 26

Quellenkartierung im Biosphärenreservat Rhön – Standard-Datenbogen

Katastrernummer	5426/Q-419			
Name der Quelle	Thaidener Hutequelle 26			
TK 1:25.000	5426 Hilders			
Gauß-Krüger-Koordinaten	r 3572917	h 5600552	NN 611	
Gemarkung / Gemeinde	Thaiden	Ehrenberg (Rhön)		
Landkreis / Bundesland	Fulda	Hessen		
Naturraum	354.11	Lange Rhön		
Haupteinheit	354	Hohe Rhön		
Haupteinheitengruppe	35	Osthessisches Bergland		
Schutz	Biosphärenreservat/Naturpark			
Gefährdung der Quelle	Eutrophierung Viehvertritt/Viehweide			
Maßnahmenvorschläge	Extensive Beweidung			
Geologische Einheit / Kürzel / Petrographie / Stratigraphie	Lößlehm, Löß / qp,Löl / Schluff und Sand, z.T. schwach steinig / Pleistozän			
Quellentyp	Sickerquelle			
Luft-/Wassertemperatur pH-Wert / Leitfähigkeit	min	3,2 °C / 5,5 °C	pH-Wert: 7,6	334 µS/cm
	max	3,2 °C / 5,5 °C	pH-Wert: 7,6	334 µS/cm
Feuchtigkeitsgrad	fällt zeitweise trocken			
Bodensubstrat in der Quelle	steinig sandig, lehmig			
Umgebungslage	Waldrand			
Bäume, Sträucher	Schwarz-Erle, Schwarzer Holunder, Weißdorn, Zitterpappel			
Pflanzenarten im direkten Quellbereich	Ampfer, Bachbunze, Brennnessel, Erdbeere, Gräser, Gundermann, Himbeere, Kletten-Labkraut, Löwenzahn, Moose, Sauerklee, Stinkender Storchschnabel, Waldmeister			
Bemerkungen zum Objekt				
Weitere Anmerkungen				

Objektfoto



Zoologisches Arteninventar

- **Arthropoda** (Gliederfüßer) / **Arachnida** (Spinnentiere) / **Acari** (Milben)
- **Arthropoda** (Gliederfüßer) / **Arachnida** (Spinnentiere) / **Acari** (Milben) / **Hydrachnellae** (Süßwassermilben)
- **Arthropoda** (Gliederfüßer) / **Arachnida** (Spinnentiere) / **Acari** (Milben) / **Oribatida sp.** (Hornmilben)
- **Arthropoda** (Gliederfüßer) / **Arachnida** (Spinnentiere) / **Araneae** (Spinnen, Webespinnen, Weberspinnen) / **Linyphiidae** (Zwerg- und Baldachinspinnen)
- **Arthropoda** (Gliederfüßer) / **Arachnida** (Spinnentiere) / **Pseudoscorpiones** (Afterskorpione, Mooskorpione, Pseudoskorpione) / **Neobisiidae** / **Neobisium sp.**
- **Arthropoda** (Gliederfüßer) / **Crustacea** (Krebse, Krebstiere) / **Copepoda** (Ruderfußkrebse) / **Cyclopidae** (Hüpferlinge)

- **Arthropoda** (Gliederfüßer) / **Crustacea** (Krebse, Krebstiere) / **Copepoda** (Ruderfußkrebse) / **Harpacticoida sp.** (Raupenhüpferlinge)
- **Arthropoda** (Gliederfüßer) / **Insecta** (Insekten) / **Coleoptera** (Käfer) / **Ptiliidae** (Haarflügler, Federflügler)
- **Arthropoda** (Gliederfüßer) / **Insecta** (Insekten) / **Collembola** (Springschwänze)
- **Arthropoda** (Gliederfüßer) / **Insecta** (Insekten) / **Diptera** (Zweiflügler) / **Ceratopogonidae** (Bartmücken, Gnitzen) / **Bezzia sp.**
- **Arthropoda** (Gliederfüßer) / **Insecta** (Insekten) / **Diptera** (Zweiflügler) / **Chironomidae** (Schwammücken, Schwarzmücken, Zuckmücken)
- **Arthropoda** (Gliederfüßer) / **Insecta** (Insekten) / **Diptera** (Zweiflügler) / **Tipulidae** (Erdschnaken, Pferdeschnaken, Schnaken)
- **Arthropoda** (Gliederfüßer) / **Insecta** (Insekten) / **Plecoptera** (Steinfliegen, Uferfliegen) / **Leuctridae** / **Leuctra sp.** (Nadel-Steinfliege)
- **Arthropoda** (Gliederfüßer) / **Insecta** (Insekten) / **Trichoptera** (Köcherfliegen) / **Beraeidae** / **Beraea maura**
- **Mollusca** (Weichtiere) / **Gastropoda** (Schnecken) / **Neotaenioglossa** / **Hydrobiidae** (Wasserdeckelschnecken) / **Bythinella compressa** (Rhön-Quellschnecke)

5426/Q-420 Thaidener Hutequelle 27

Quellenkartierung im Biosphärenreservat Rhön – Standard-Datenbogen

Katasternummer	5426/Q-420			
Name der Quelle	Thaidener Hutequelle 27			
TK 1:25.000	5426 Hilders			
Gauß-Krüger-Koordinaten	r 3572928	h 5600574	NN 613	
Gemarkung / Gemeinde	Thaiden	Ehrenberg (Rhön)		
Landkreis / Bundesland	Fulda	Hessen		
Naturraum	354.11	Lange Rhön		
Haupteinheit	354	Hohe Rhön		
Haupteinheitengruppe	35	Osthessisches Bergland		
Schutz	Biosphärenreservat/Naturpark			
Gefährdung der Quelle	Eutrophierung Viehvertritt/Viehweide			
Maßnahmenvorschläge	Extensive Beweidung			
Geologische Einheit / Kürzel / Petrographie / Stratigraphie	Lößlehm, Löß / qp,Löl / Schluff und Sand, z.T. schwach steinig / Pleistozän			
Quellentyp	Sickerquelle			
Luft-/Wassertemperatur pH-Wert / Leitfähigkeit	min	3,8 °C / 5,7 °C	pH-Wert: 7,3	357 µS/cm
	max	3,8 °C / 5,7 °C	pH-Wert: 7,3	357 µS/cm
Feuchtigkeitsgrad	fällt zeitweise trocken			
Bodensubstrat in der Quelle	sandig, lehmig			
Umgebungslage	Waldrand			
Bäume, Sträucher	Heckenrose, Schlehe, Schwarz-Erle, Weißdorn			
Pflanzenarten im direkten Quellbereich	Brennnessel, Buschwindröschen, Erdbeere, Flatter-Binse, Frauenmantel, Gräser, Löwenzahn, Minze, Moose, Sauerampfer, Sauerklee, Schachtelhalm, Sumpf-Kratzdistel, Wiesen-Platterbse, Wiesen-Schaumkraut			
Bemerkungen zum Objekt				
Weitere Anmerkungen				

Objektfoto



Zoologisches Arteninventar

- **Arthropoda** (Gliederfüßer) / **Arachnida** (Spinnentiere) / **Acari** (Milben) / **Oribatida sp.** (Hornmilben)
- **Arthropoda** (Gliederfüßer) / **Crustacea** (Krebse, Krebstiere) / **Copepoda** (Ruderfußkrebse) / **Cyclopidae** (Hüpfertlinge)
- **Arthropoda** (Gliederfüßer) / **Crustacea** (Krebse, Krebstiere) / **Copepoda** (Ruderfußkrebse) / **Harpacticoida sp.** (Raupenhüpfertlinge)
- **Arthropoda** (Gliederfüßer) / **Crustacea** (Krebse, Krebstiere) / **Ostracoda** (Muschelkrebse)
- **Arthropoda** (Gliederfüßer) / **Insecta** (Insekten) / **Collembola** (Springschwänze)
- **Arthropoda** (Gliederfüßer) / **Insecta** (Insekten) / **Diptera** (Zweiflügler) / **Brachycera sp.** (Fliegen)

- **Arthropoda** (Gliederfüßer) / **Insecta** (Insekten) / **Diptera** (Zweiflügler) / **Ceratopogonidae** (Bartmücken, Gnitzen) / **Bezzia sp.**
- **Arthropoda** (Gliederfüßer) / **Insecta** (Insekten) / **Diptera** (Zweiflügler) / **Chironomidae** (Schwarmmücken, Schwarzmücken, Zuckmücken)
- **Arthropoda** (Gliederfüßer) / **Myriapoda** (Tausendfüßer, Tausendfüßler, Vielfüßer) / **Diplopoda** (Doppelfüßer, Doppelfüßler) / **Julidae** (Schnurfüßer)
- **Plathelminthes** (Plattwürmer) / **Turbellaria** (Strudelwürmer)

5426/Q-421 Thaidener Hutequelle 28

Quellenkartierung im Biosphärenreservat Rhön – Standard-Datenbogen

Katasternummer	5426/Q-421			
Name der Quelle	Thaidener Hutequelle 28			
TK 1:25.000	5426 Hilders			
Gauß-Krüger-Koordinaten	r 3572946	h 5600564	NN 617	
Gemarkung / Gemeinde	Thaiden	Ehrenberg (Rhön)		
Landkreis / Bundesland	Fulda	Hessen		
Naturraum	354.11	Lange Rhön		
Haupteinheit	354	Hohe Rhön		
Haupteinheitengruppe	35	Osthessisches Bergland		
Schutz	Biosphärenreservat/Naturpark			
Gefährdung der Quelle	Eutrophierung Wildvertritt/Suhle Viehvertritt/Viehweide			
Maßnahmenvorschläge	Extensive Beweidung			
Geologische Einheit / Kürzel / Petrographie / Stratigraphie	Lößlehm, Löß / qp,Löl / Schluff und Sand, z.T. schwach steinig / Pleistozän			
Quellentyp	Sickerquelle			
Luft-/Wassertemperatur pH-Wert / Leitfähigkeit	min	3,8 °C / 5,8 °C	pH-Wert: 7,8	362 µS/cm
	max	3,8 °C / 5,8 °C	pH-Wert: 7,8	362 µS/cm
Feuchtigkeitsgrad	ständig feucht			
Bodensubstrat in der Quelle	steinig sandig, lehmig			
Umgebungslage	Waldrand			
Bäume, Sträucher	Hainbuche, Schwarz-Erle			
Pflanzenarten im direkten Quellbereich	Brennnessel, Gräser, Kriechender Hahnenfuß, Moose, Sauerklee, Scharbockskraut, Schlüsselblume, Waldmeister			
Bemerkungen zum Objekt				
Weitere Anmerkungen				

Objektfoto



Zoologisches Arteninventar

- **Annelida** (Gliederwürmer, Ringelwürmer) / **Clitellata** (Gürtelwürmer) / **Oligochaeta** (Wenigborster)
- **Arthropoda** (Gliederfüßer) / **Crustacea** (Krebse, Krebstiere) / **Amphipoda** (Flohkrebse) / **Niphargidae** / **Niphargus schellenbergi** (Schellenberg-Grundwasserkrebs)
- **Arthropoda** (Gliederfüßer) / **Crustacea** (Krebse, Krebstiere) / **Copepoda** (Ruderfußkrebse) / **Cyclopidae** (Hüpferlinge)
- **Arthropoda** (Gliederfüßer) / **Crustacea** (Krebse, Krebstiere) / **Copepoda** (Ruderfußkrebse) / **Harpacticoida sp.** (Raupenhüpferlinge)
- **Arthropoda** (Gliederfüßer) / **Crustacea** (Krebse, Krebstiere) / **Isopoda** (Asseln) / **Trichoniscidae** (Zwergasseln) / **Trichoniscus sp.**
- **Arthropoda** (Gliederfüßer) / **Crustacea** (Krebse, Krebstiere) / **Ostracoda** (Muschelkrebse)

- **Arthropoda** (Gliederfüßer) / **Insecta** (Insekten) / **Coleoptera** (Käfer) / **Dytiscidae** (Echte Schwimmkäfer, Schwimmkäfer) / **Hydroporinae sp.**
- **Arthropoda** (Gliederfüßer) / **Insecta** (Insekten) / **Collembola** (Springschwänze)
- **Arthropoda** (Gliederfüßer) / **Insecta** (Insekten) / **Diptera** (Zweiflügler) / **Chironomidae** (Schwarmmücken, Schwarzmücken, Zuckmücken)
- **Arthropoda** (Gliederfüßer) / **Insecta** (Insekten) / **Diptera** (Zweiflügler) / **Sphaeroceridae** (Dungfliegen)
- **Arthropoda** (Gliederfüßer) / **Insecta** (Insekten) / **Trichoptera** (Köcherfliegen)
- **Arthropoda** (Gliederfüßer) / **Insecta** (Insekten) / **Trichoptera** (Köcherfliegen) / **Beraeidae** / **Beraea maura**
- **Arthropoda** (Gliederfüßer) / **Insecta** (Insekten) / **Trichoptera** (Köcherfliegen) / **Lepidostomatidae** / **Crunoecia irrorata** (Vierkant-Quellköcherfliege)
- **Mollusca** (Weichtiere) / **Bivalvia** (Muscheln) / **Eulamellibranchiata** (Blattkiemer, Lamellenkiemer) / **Sphaeriidae** (Erbsenmuscheln, Kugelmuscheln) / **Pisidium sp.** (Erbsenmuschel)
- **Mollusca** (Weichtiere) / **Gastropoda** (Schnecken) / **Stylommatophora** (Landlungenschnecken) / **Arionidae** (Wegschnecken)
- **Mollusca** (Weichtiere) / **Gastropoda** (Schnecken) / **Stylommatophora** (Landlungenschnecken) / **Euconulidae** (Kegelchen) / **Euconulus fulvus** (Helles Kegelchen)
- **Mollusca** (Weichtiere) / **Gastropoda** (Schnecken) / **Stylommatophora** (Landlungenschnecken) / **Patulidae** (Schüsselschnecken) / **Discus rotundatus** (Gefleckte Schüsselschnecke)
- **Mollusca** (Weichtiere) / **Gastropoda** (Schnecken) / **Stylommatophora** (Landlungenschnecken) / **Vertiginidae** (Windelschnecken) / **Columella edentula** (Zahnlose Windelschnecke)

5426/Q-422 Thaidener Hutequelle 29

Quellenkartierung im Biosphärenreservat Rhön – Standard-Datenbogen

Katasternummer	5426/Q-422			
Name der Quelle	Thaidener Hutequelle 29			
TK 1:25.000	5426 Hilders			
Gauß-Krüger-Koordinaten	r 3573133	h 5600867	NN 662	
Gemarkung / Gemeinde	Thaiden	Ehrenberg (Rhön)		
Landkreis / Bundesland	Fulda	Hessen		
Naturraum	354.11	Lange Rhön		
Haupteinheit	354	Hohe Rhön		
Haupteinheitengruppe	35	Osthessisches Bergland		
Schutz	Biosphärenreservat/Naturpark			
Gefährdung der Quelle	Eutrophierung Viehvertritt/Viehweide			
Maßnahmenvorschläge	Extensive Beweidung Entnahme einzelner Fichten oberhalb des Quellbereichs.			
Geologische Einheit / Kürzel / Petrographie / Stratigraphie	Lößlehm, Löß / qp,Löl / Schluff und Sand, z.T. schwach steinig / Pleistozän			
Quellentyp	Sickerquelle			
Luft-/Wassertemperatur pH-Wert / Leitfähigkeit	min	5,3 °C / 4,5 °C	pH-Wert: 7,5	211 µS/cm
	max	5,3 °C / 4,5 °C	pH-Wert: 7,5	211 µS/cm
Feuchtigkeitsgrad	ständig fließend			
Bodensubstrat in der Quelle	steinig sandig, lehmig			
Umgebungslage	Feldgehölz, Wiesengelände			
Bäume, Sträucher	Eberesche, Fichte, Heckenrose			
Pflanzenarten im direkten Quellbereich	Ampfer, Bach-Nelkenwurz, Bachbunze, Bitteres Schaumkraut, Brennnessel, Flatter-Binse, Gräser, Hahnenfuß, Moose, Quell-Sternmiere, Scharbockskraut, Schlangenknoterich, Sumpfkrautzdistel, Weidenröschen, Wiesen-Schaumkraut			
Bemerkungen zum Objekt				
Weitere Anmerkungen				

5426/Q-422 Thaidener Hutequelle 29

Objektfoto



Zoologisches Arteninventar

- **Annelida** (Gliederwürmer, Ringelwürmer) / **Clitellata** (Gürtelwürmer) / **Oligochaeta** (Wenigborster)
- **Arthropoda** (Gliederfüßer) / **Arachnida** (Spinnentiere) / **Acari** (Milben) / **Ixodidae** (Schildzecken) / **Ixodes sp.**
- **Arthropoda** (Gliederfüßer) / **Arachnida** (Spinnentiere) / **Araneae** (Spinnen, Webspinnen, Weberspinnen)
- **Arthropoda** (Gliederfüßer) / **Arachnida** (Spinnentiere) / **Araneae** (Spinnen, Webspinnen, Weberspinnen) / **Linyphiidae** (Zwerg- und Baldachinspinnen)
- **Arthropoda** (Gliederfüßer) / **Arachnida** (Spinnentiere) / **Araneae** (Spinnen, Webspinnen, Weberspinnen) / **Tetragnathidae** (Streckerspinnen) / **Tetragnatha sp.**

- **Arthropoda** (Gliederfüßer) / **Arachnida** (Spinnentiere) / **Araneae** (Spinnen, Webspinnen, Weberspinnen) / **Thomisidae** (Krabbenspinnen)
- **Arthropoda** (Gliederfüßer) / **Crustacea** (Krebse, Krebstiere) / **Amphipoda** (Flohkrebse) / **Gammaridae** / **Gammarus fossarum** (Bachflohkrebs)
- **Arthropoda** (Gliederfüßer) / **Crustacea** (Krebse, Krebstiere) / **Copepoda** (Ruderfußkrebse) / **Cyclopidae** (Hüpfelinge)
- **Arthropoda** (Gliederfüßer) / **Crustacea** (Krebse, Krebstiere) / **Copepoda** (Ruderfußkrebse) / **Harpacticoida sp.** (Raupenhüpfelinge)
- **Arthropoda** (Gliederfüßer) / **Crustacea** (Krebse, Krebstiere) / **Ostracoda** (Muschelkrebse)
- **Arthropoda** (Gliederfüßer) / **Insecta** (Insekten) / **Collembola** (Springschwänze)
- **Arthropoda** (Gliederfüßer) / **Insecta** (Insekten) / **Diptera** (Zweiflügler) / **Brachycera sp.** (Fliegen)
- **Arthropoda** (Gliederfüßer) / **Insecta** (Insekten) / **Diptera** (Zweiflügler) / **Cecidomyiidae** (Gallmücken)
- **Arthropoda** (Gliederfüßer) / **Insecta** (Insekten) / **Diptera** (Zweiflügler) / **Ceratopogonidae** (Bartmücken, Gnitzen) / **Bezzia sp.**
- **Arthropoda** (Gliederfüßer) / **Insecta** (Insekten) / **Diptera** (Zweiflügler) / **Chironomidae** (Schwarmmücken, Schwarzmücken, Zuckmücken)
- **Arthropoda** (Gliederfüßer) / **Insecta** (Insekten) / **Diptera** (Zweiflügler) / **Dixidae** (Doppeladernmücken, Meniskusmücken, Tastermücken) / **Dixa sp.**
- **Arthropoda** (Gliederfüßer) / **Insecta** (Insekten) / **Diptera** (Zweiflügler) / **Dolichopodidae** (Langbeinfliegen)
- **Arthropoda** (Gliederfüßer) / **Insecta** (Insekten) / **Diptera** (Zweiflügler) / **Limoniidae** (Stelzmücken, Sumpfmücken) / **Eloeophila sp.**
- **Arthropoda** (Gliederfüßer) / **Insecta** (Insekten) / **Diptera** (Zweiflügler) / **Mycetophilidae** (Pilzmücken)
- **Arthropoda** (Gliederfüßer) / **Insecta** (Insekten) / **Diptera** (Zweiflügler) / **Psychodidae** (Schmetterlingsmücken)
- **Arthropoda** (Gliederfüßer) / **Insecta** (Insekten) / **Diptera** (Zweiflügler) / **Sciomyzidae** (Hornfliegen)
- **Arthropoda** (Gliederfüßer) / **Insecta** (Insekten) / **Diptera** (Zweiflügler) / **Sepsidae** (Schwingfliegen)
- **Arthropoda** (Gliederfüßer) / **Insecta** (Insekten) / **Diptera** (Zweiflügler) / **Syrphidae** (Schwebfliegen)
- **Arthropoda** (Gliederfüßer) / **Insecta** (Insekten) / **Diptera** (Zweiflügler) / **Thaumaleidae** (Dunkelmücken) / **Thaumalea sp.**
- **Arthropoda** (Gliederfüßer) / **Insecta** (Insekten) / **Ephemeroptera** (Eintagsfliegen)
- **Arthropoda** (Gliederfüßer) / **Insecta** (Insekten) / **Homoptera** (Gleichflügler, Pflanzensauger) / **Auchenorrhyncha sp.** (Zikaden)
- **Arthropoda** (Gliederfüßer) / **Insecta** (Insekten) / **Hymenoptera** (Hautflügler) / **Apocrita sp.** (Wespen)

- **Arthropoda** (Gliederfüßer) / **Insecta** (Insekten) / **Lepidoptera** (Schmetterlinge)
- **Arthropoda** (Gliederfüßer) / **Insecta** (Insekten) / **Plecoptera** (Steinfliegen, Uferfliegen) / **Leuctridae** / **Leuctra braueri**
- **Arthropoda** (Gliederfüßer) / **Insecta** (Insekten) / **Plecoptera** (Steinfliegen, Uferfliegen) / **Leuctridae** / **Leuctra nigra**
- **Arthropoda** (Gliederfüßer) / **Insecta** (Insekten) / **Plecoptera** (Steinfliegen, Uferfliegen) / **Nemouridae** / **Nemoura sp.**
- **Arthropoda** (Gliederfüßer) / **Insecta** (Insekten) / **Plecoptera** (Steinfliegen, Uferfliegen) / **Nemouridae** / **Protonemura meyeri**
- **Arthropoda** (Gliederfüßer) / **Insecta** (Insekten) / **Trichoptera** (Köcherfliegen)
- **Arthropoda** (Gliederfüßer) / **Insecta** (Insekten) / **Trichoptera** (Köcherfliegen) / **Glossosomatidae**
- **Arthropoda** (Gliederfüßer) / **Insecta** (Insekten) / **Trichoptera** (Köcherfliegen) / **Glossosomatidae** / **Agapetus fuscipes** (Sandhäufchen-Köcherfliege)
- **Arthropoda** (Gliederfüßer) / **Insecta** (Insekten) / **Trichoptera** (Köcherfliegen) / **Polycentropodidae** (Netz-Köcherfliegen) / **Plectrocnemia conspersa** (Gesprenkelte Netz-Köcherfliege)
- **Arthropoda** (Gliederfüßer) / **Insecta** (Insekten) / **Trichoptera** (Köcherfliegen) / **Sericostomatidae** / **Sericostoma sp.**
- **Mollusca** (Weichtiere) / **Bivalvia** (Muscheln) / **Eulamellibranchiata** (Blattkiemer, Lamellenkiemer) / **Sphaeriidae** (Erbsenmuscheln, Kugelmuscheln) / **Pisidium sp.** (Erbsenmuschel)
- **Mollusca** (Weichtiere) / **Gastropoda** (Schnecken) / **Basommatophora** (Süßwasserlungenschnecken, Wasserlungenschnecken) / **Lymnaeidae** (Schlammschnecken) / **Galba truncatula** (Kleine Sumpfschnecke)
- **Mollusca** (Weichtiere) / **Gastropoda** (Schnecken) / **Neotaenioglossa** / **Hydrobiidae** (Wasserdeckelschnecken) / **Bythinella compressa** (Rhön-Quellschnecke)
- **Mollusca** (Weichtiere) / **Gastropoda** (Schnecken) / **Stylommatophora** (Landlungenschnecken) / **Stylommatophora sp. (Gehäuseschnecken)**
- **Mollusca** (Weichtiere) / **Gastropoda** (Schnecken) / **Stylommatophora** (Landlungenschnecken) / **Succineidae** (Bernsteinschnecken) / **Succinea putris** (Gemeine Bernsteinschnecke)
- **Nemathelminthes** (Schlauchwürmer) / **Nematoda** (Fadenwürmer)
- **Plathelminthes** (Plattwürmer) / **Turbellaria** (Strudelwürmer) / **Tricladida** (Planarien, Tricladen) / **Planariidae** / **Polycelis felina** (Gehörnter Vielaugen-Strudelwurm)

5426/Q-423 Thaidener Hutequelle 30

Quellenkartierung im Biosphärenreservat Rhön – Standard-Datenbogen

Katasternummer	5426/Q-423			
Name der Quelle	Thaidener Hutequelle 30			
TK 1:25.000	5426 Hilders			
Gauß-Krüger-Koordinaten	r 3573134	h 5600873	NN 662	
Gemarkung / Gemeinde	Thaiden	Ehrenberg (Rhön)		
Landkreis / Bundesland	Fulda	Hessen		
Naturraum	354.11	Lange Rhön		
Haupteinheit	354	Hohe Rhön		
Haupteinheitengruppe	35	Osthessisches Bergland		
Schutz	Biosphärenreservat/Naturpark			
Gefährdung der Quelle	Eutrophierung Viehvertritt/Viehweide			
Maßnahmenvorschläge	Extensive Beweidung Entnahme einzelner Fichten oberhalb des Quellbereichs.			
Geologische Einheit / Kürzel / Petrographie / Stratigraphie	Lößlehm, Löß / qp,Löl / Schluff und Sand, z.T. schwach steinig / Pleistozän			
Quellentyp	Sickerquelle			
Luft-/Wassertemperatur pH-Wert / Leitfähigkeit	min	5,3 °C / 2,6 °C	pH-Wert: 7,2	135 µS/cm
	max	5,3 °C / 2,6 °C	pH-Wert: 7,2	135 µS/cm
Feuchtigkeitsgrad	ständig feucht			
Bodensubstrat in der Quelle	sandig, lehmig			
Umgebungslage	Feldgehölz, Wiesengelände			
Bäume, Sträucher	Eberesche, Fichte, Heckenrose			
Pflanzenarten im direkten Quellbereich	Ampfer, Bach-Nelkenwurz, Bachbunge, Bitteres Schaumkraut, Brennessel, Flatter-Binse, Gräser, Hahnenfuß, Moose, Quell-Sternmiere, Scharbockskraut, Schlangenknoterich, Sumpfkrautdistel, Sumpfdotterblume, Weidenröschen, Wiesen-Schaumkraut			
Bemerkungen zum Objekt				
Weitere Anmerkungen				

5426/Q-423 Thaidener Hutequelle 30

Objektfoto



Zoologisches Arteninventar

- **Arthropoda** (Gliederfüßer) / **Arachnida** (Spinnentiere) / **Acari** (Milben) / **Ixodidae** (Schildzecken) / *Ixodes sp.*
- **Arthropoda** (Gliederfüßer) / **Arachnida** (Spinnentiere) / **Araneae** (Spinnen, Webspinnen, Weberspinnen)
- **Arthropoda** (Gliederfüßer) / **Arachnida** (Spinnentiere) / **Araneae** (Spinnen, Webspinnen, Weberspinnen) / **Linyphiidae** (Zwerg- und Baldachinspinnen)
- **Arthropoda** (Gliederfüßer) / **Arachnida** (Spinnentiere) / **Araneae** (Spinnen, Webspinnen, Weberspinnen) / **Tetragnathidae** (Streckerspinnen) / *Tetragnatha sp.*
- **Arthropoda** (Gliederfüßer) / **Crustacea** (Krebse, Krebstiere) / **Copepoda** (Ruderfußkrebse) / **Cyclopidae** (Hüpferlinge)

- **Arthropoda** (Gliederfüßer) / **Crustacea** (Krebse, Krebstiere) / **Copepoda** (Ruderfußkrebse) / **Harpacticoida sp.** (Raupenhüpferlinge)
- **Arthropoda** (Gliederfüßer) / **Crustacea** (Krebse, Krebstiere) / **Ostracoda** (Muschelkrebse)
- **Arthropoda** (Gliederfüßer) / **Insecta** (Insekten) / **Collembola** (Springschwänze)
- **Arthropoda** (Gliederfüßer) / **Insecta** (Insekten) / **Diptera** (Zweiflügler) / **Chironomidae** (Schwarmmücken, Schwarzmücken, Zuckmücken)
- **Arthropoda** (Gliederfüßer) / **Insecta** (Insekten) / **Diptera** (Zweiflügler) / **Sepsidae** (Schwingfliegen)
- **Arthropoda** (Gliederfüßer) / **Insecta** (Insekten) / **Heteroptera** (Wanzen) / **Miridae** (Blindwanzen, Weichwanzen) / **Notostira elongata**
- **Arthropoda** (Gliederfüßer) / **Insecta** (Insekten) / **Homoptera** (Gleichflügler, Pflanzensauger) / **Auchenorrhyncha sp.** (Zikaden)
- **Arthropoda** (Gliederfüßer) / **Insecta** (Insekten) / **Homoptera** (Gleichflügler, Pflanzensauger) / **Psylloidea sp.** (Blattflöhe)
- **Arthropoda** (Gliederfüßer) / **Insecta** (Insekten) / **Plecoptera** (Steinfliegen, Uferfliegen) / **Nemouridae** / **Nemoura cinerea** (Gelbbeinige Uferfliege)
- **Arthropoda** (Gliederfüßer) / **Insecta** (Insekten) / **Plecoptera** (Steinfliegen, Uferfliegen) / **Nemouridae** / **Nemoura sp.**
- **Arthropoda** (Gliederfüßer) / **Insecta** (Insekten) / **Trichoptera** (Köcherfliegen)
- **Arthropoda** (Gliederfüßer) / **Insecta** (Insekten) / **Trichoptera** (Köcherfliegen) / **Limnephilidae** (Köcherjungfern) / **Limnephilus auricula**
- **Arthropoda** (Gliederfüßer) / **Insecta** (Insekten) / **Trichoptera** (Köcherfliegen) / **Limnephilidae** (Köcherjungfern) / **Limnephilus centralis**
- **Arthropoda** (Gliederfüßer) / **Insecta** (Insekten) / **Trichoptera** (Köcherfliegen) / **Limnephilidae** (Köcherjungfern) / **Limnephilus sparsus**
- **Arthropoda** (Gliederfüßer) / **Insecta** (Insekten) / **Trichoptera** (Köcherfliegen) / **Limnephilidae** (Köcherjungfern) / **Stenophylax vibex**
- **Mollusca** (Weichtiere) / **Bivalvia** (Muscheln) / **Eulamellibranchiata** (Blattkiemer, Lamellenkiemer) / **Sphaeriidae** (Erbsenmuscheln, Kugelmuscheln) / **Pisidium sp.** (Erbsenmuschel)
- **Mollusca** (Weichtiere) / **Gastropoda** (Schnecken) / **Neotaenioglossa** / **Hydrobiidae** (Wasserdeckelschnecken) / **Bythinella compressa** (Rhön-Quellschnecke)

5426/Q-424 Thaidener Hutequelle 31

Quellenkartierung im Biosphärenreservat Rhön – Standard-Datenbogen

Katasternummer	5426/Q-424			
Name der Quelle	Thaidener Hutequelle 31			
TK 1:25.000	5426 Hilders			
Gauß-Krüger-Koordinaten	r 3573082	h 5600867	NN 652	
Gemarkung / Gemeinde	Thaiden	Ehrenberg (Rhön)		
Landkreis / Bundesland	Fulda	Hessen		
Naturraum	354.11	Lange Rhön		
Haupteinheit	354	Hohe Rhön		
Haupteinheitengruppe	35	Osthessisches Bergland		
Schutz	Biosphärenreservat/Naturpark			
Gefährdung der Quelle	Eutrophierung Viehvertritt/Viehweide			
Maßnahmenvorschläge	Extensive Beweidung			
Geologische Einheit / Kürzel / Petrographie / Stratigraphie	Bunte Tonsteinschichten / soRöö,t / Tonstein, einzelne Feinsandstein- und Quarzitbänkchen, Einlagerungen von Gips- und Mergelstein / Obere Röt-Folge			
Quellentyp	Sickerquelle			
Luft-/Wassertemperatur pH-Wert / Leitfähigkeit	min	6,2 °C / 6,3 °C	pH-Wert: 6,6	96 µS/cm
	max	6,2 °C / 6,3 °C	pH-Wert: 6,6	96 µS/cm
Feuchtigkeitsgrad	ständig fließend			
Bodensubstrat in der Quelle	sandig, lehmig			
Umgebungslage	Wiesengelände			
Bäume, Sträucher				
Pflanzenarten im direkten Quellbereich	Ampfer, Bitteres Schaumkraut, Brennnessel, Distel, Flatter-Binse, Gräser, Hahnenfuß, Löwenzahn, Moose, Quell-Sternmiere, Sauerampfer, Sumpf-Kratzdistel, Weidenröschen, Wiesen-Schaumkraut			
Bemerkungen zum Objekt				
Weitere Anmerkungen				

Objektfoto



Zoologisches Arteninventar

- **Annelida** (Gliederwürmer, Ringelwürmer) / **Clitellata** (Gürtelwürmer) / **Oligochaeta** (Wenigborster)
- **Arthropoda** (Gliederfüßer) / **Arachnida** (Spinnentiere) / **Acari** (Milben)
- **Arthropoda** (Gliederfüßer) / **Arachnida** (Spinnentiere) / **Araneae** (Spinnen, Webspinnen, Weberspinnen)
- **Arthropoda** (Gliederfüßer) / **Arachnida** (Spinnentiere) / **Araneae** (Spinnen, Webspinnen, Weberspinnen) / **Linyphiidae** (Zwerg- und Baldachinspinnen)
- **Arthropoda** (Gliederfüßer) / **Arachnida** (Spinnentiere) / **Araneae** (Spinnen, Webspinnen, Weberspinnen) / **Lycosidae** (Wolfspinnen)
- **Arthropoda** (Gliederfüßer) / **Arachnida** (Spinnentiere) / **Araneae** (Spinnen, Webspinnen, Weberspinnen) / **Pisauridae** (Jagdspinnen)

- **Arthropoda** (Gliederfüßer) / **Arachnida** (Spinnentiere) / **Araneae** (Spinnen, Webspinnen, Weberspinnen) / **Tetragnathidae** (Streckerspinnen) / **Tetragnatha sp.**
- **Arthropoda** (Gliederfüßer) / **Crustacea** (Krebse, Krebstiere) / **Amphipoda** (Flohkrebse) / **Niphargidae** / **Niphargus sp.** (Grundwasserkrebs)
- **Arthropoda** (Gliederfüßer) / **Crustacea** (Krebse, Krebstiere) / **Ostracoda** (Muschelkrebse)
- **Arthropoda** (Gliederfüßer) / **Insecta** (Insekten) / **Coleoptera** (Käfer) / **Curculionidae** (Rüsselkäfer, Rüssler)
- **Arthropoda** (Gliederfüßer) / **Insecta** (Insekten) / **Coleoptera** (Käfer) / **Hydrophilidae** (Wasserfreunde, Wasserkäfer)
- **Arthropoda** (Gliederfüßer) / **Insecta** (Insekten) / **Collembola** (Springschwänze)
- **Arthropoda** (Gliederfüßer) / **Insecta** (Insekten) / **Diptera** (Zweiflügler) / **Brachycera sp.** (Fliegen)
- **Arthropoda** (Gliederfüßer) / **Insecta** (Insekten) / **Diptera** (Zweiflügler) / **Chironomidae** (Schwarmmücken, Schwarzmücken, Zuckmücken)
- **Arthropoda** (Gliederfüßer) / **Insecta** (Insekten) / **Diptera** (Zweiflügler) / **Lonchopteridae** (Lanzenfliegen)
- **Arthropoda** (Gliederfüßer) / **Insecta** (Insekten) / **Diptera** (Zweiflügler) / **Sciomyzidae** (Hornfliegen)
- **Arthropoda** (Gliederfüßer) / **Insecta** (Insekten) / **Homoptera** (Gleichflügler, Pflanzensauger) / **Auchenorrhyncha sp.** (Zikaden)
- **Arthropoda** (Gliederfüßer) / **Insecta** (Insekten) / **Trichoptera** (Köcherfliegen) / **Limnephilidae** (Köcherjungfern) / **Limnephilus auricula**
- **Arthropoda** (Gliederfüßer) / **Insecta** (Insekten) / **Trichoptera** (Köcherfliegen) / **Limnephilidae** (Köcherjungfern) / **Limnephilus centralis**
- **Mollusca** (Weichtiere) / **Bivalvia** (Muscheln) / **Eulamellibranchiata** (Blattkiemer, Lamellenkiemer) / **Sphaeriidae** (Erbsenmuscheln, Kugelmuscheln) / **Pisidium sp.** (Erbsenmuschel)
- **Nemathelminthes** (Schlauchwürmer) / **Nematoda** (Fadenwürmer)

5426/Q-425 Thaidener Hutequelle 32

Quellenkartierung im Biosphärenreservat Rhön – Standard-Datenbogen

Katasternummer	5426/Q-425			
Name der Quelle	Thaidener Hutequelle 32			
TK 1:25.000	5426 Hilders			
Gauß-Krüger-Koordinaten	r 3572976	h 5601014	NN 639	
Gemarkung / Gemeinde	Thaiden	Ehrenberg (Rhön)		
Landkreis / Bundesland	Fulda	Hessen		
Naturraum	354.11	Lange Rhön		
Haupteinheit	354	Hohe Rhön		
Haupteinheitengruppe	35	Osthessisches Bergland		
Schutz	Biosphärenreservat/Naturpark			
Gefährdung der Quelle	Eutrophierung Viehvertritt/Viehweide			
Maßnahmenvorschläge	Extensive Beweidung			
Geologische Einheit / Kürzel / Petrographie / Stratigraphie	Lößlehm, Löß / qp,Löl / Schluff und Sand, z.T. schwach steinig / Pleistozän			
Quellentyp	Sickerquelle			
Luft-/Wassertemperatur pH-Wert / Leitfähigkeit	min	8,8 °C / 4,6 °C	pH-Wert: 7	86 µS/cm
	max	8,8 °C / 4,6 °C	pH-Wert: 7	86 µS/cm
Feuchtigkeitsgrad	ständig feucht			
Bodensubstrat in der Quelle	sandig, lehmig			
Umgebungslage	Wiesengelände			
Bäume, Sträucher	Weißdorn			
Pflanzenarten im direkten Quellbereich	Distel, Farne, Flatter-Binse, Frauenmantel, Gräser, Hahnenfuß, Kriechender Günsel, Löwenzahn, Moose, Sauerampfer, Wiesen-Schaumkraut			
Bemerkungen zum Objekt				
Weitere Anmerkungen				

5426/Q-425 Thaidener Hutequelle 32

Objektfoto



Zoologisches Arteninventar

- **Arthropoda** (Gliederfüßer) / **Arachnida** (Spinnentiere) / **Araneae** (Spinnen, Webspinnen, Weberspinnen)
- **Arthropoda** (Gliederfüßer) / **Arachnida** (Spinnentiere) / **Araneae** (Spinnen, Webspinnen, Weberspinnen) / **Linyphiidae** (Zwerg- und Baldachinspinnen)
- **Arthropoda** (Gliederfüßer) / **Crustacea** (Krebse, Krebstiere) / **Copepoda** (Ruderfußkrebse) / **Cyclopidae** (Hüpfertlinge)
- **Arthropoda** (Gliederfüßer) / **Crustacea** (Krebse, Krebstiere) / **Ostracoda** (Muschelkrebse)
- **Arthropoda** (Gliederfüßer) / **Insecta** (Insekten) / **Collembola** (Springschwänze)
- **Arthropoda** (Gliederfüßer) / **Insecta** (Insekten) / **Diptera** (Zweiflügler) / **Ceratopogonidae** (Bartmücken, Gnitzen)

- **Arthropoda** (Gliederfüßer) / **Insecta** (Insekten) / **Diptera** (Zweiflügler) / **Chironomidae** (Schwammücken, Schwarzmücken, Zuckmücken)
- **Arthropoda** (Gliederfüßer) / **Insecta** (Insekten) / **Diptera** (Zweiflügler) / **Lonchopteridae** (Lanzenfliegen)
- **Arthropoda** (Gliederfüßer) / **Insecta** (Insekten) / **Diptera** (Zweiflügler) / **Sciaridae** (Trauermücken)
- **Arthropoda** (Gliederfüßer) / **Insecta** (Insekten) / **Homoptera** (Gleichflügler, Pflanzensauger) / **Auchenorrhyncha sp.** (Zikaden)
- **Arthropoda** (Gliederfüßer) / **Insecta** (Insekten) / **Hymenoptera** (Hautflügler) / **Formicidae** (Ameisen)
- **Arthropoda** (Gliederfüßer) / **Insecta** (Insekten) / **Trichoptera** (Köcherfliegen) / **Limnephilidae** (Köcherjungfern) / **Limnephilus sp.**
- **Mollusca** (Weichtiere) / **Gastropoda** (Schnecken) / **Stylommatophora** (Landlungenschnecken) / **Arionidae** (Wegschnecken)

5426/Q-426 Thaidener Hutequelle 33

Quellenkartierung im Biosphärenreservat Rhön – Standard-Datenbogen

Katastrnummer	5426/Q-426		
Name der Quelle	Thaidener Hutequelle 33		
TK 1:25.000	5426 Hilders		
Gauß-Krüger-Koordinaten	r 3572941	h 5600990	NN 631
Gemarkung / Gemeinde	Thaiden	Ehrenberg (Rhön)	
Landkreis / Bundesland	Fulda	Hessen	
Naturraum	354.11	Lange Rhön	
Haupteinheit	354	Hohe Rhön	
Haupteinheitengruppe	35	Osthessisches Bergland	
Schutz	Biosphärenreservat/Naturpark		
Gefährdung der Quelle	Eutrophierung Viehvertritt/Viehweide		
Maßnahmenvorschläge	Extensive Beweidung		
Geologische Einheit / Kürzel / Petrographie / Stratigraphie	Lößlehm, Löß / qp, Löl / Schluff und Sand, z.T. schwach steinig / Pleistozän		
Quellentyp	Sickerquelle		
Luft-/Wassertemperatur pH-Wert / Leitfähigkeit	min	8,9 °C / 5,7 °C	pH-Wert: 6,8 292 µS/cm
	max	8,9 °C / 5,7 °C	pH-Wert: 6,8 292 µS/cm
Feuchtigkeitsgrad	ständig feucht		
Bodensubstrat in der Quelle	sandig, lehmig		
Umgebungslage	Wiesengelände		
Bäume, Sträucher	Weide, Weißdorn		
Pflanzenarten im direkten Quellbereich	Ampfer, Bachbunze, Bitteres Schaumkraut, Flatter-Binse, Gräser, Hahnenfuß, Kieselalgen, Kleine Wasserlinse, Löwenzahn, Moose, Quell-Sternmiere, Sauerampfer, Scharbockskraut, Sumpfkraatzdistel, Weidenröschen		
Bemerkungen zum Objekt			
Weitere Anmerkungen			

5426/Q-426 Thaidener Hutequelle 33

Objektfoto



Zoologisches Arteninventar

- **Annelida** (Gliederwürmer, Ringelwürmer) / **Clitellata** (Gürtelwürmer) / **Oligochaeta** (Wenigborster)
- **Arthropoda** (Gliederfüßer) / **Arachnida** (Spinnentiere) / **Acari** (Milben)
- **Arthropoda** (Gliederfüßer) / **Arachnida** (Spinnentiere) / **Araneae** (Spinnen, Webspinnen, Weberspinnen)
- **Arthropoda** (Gliederfüßer) / **Arachnida** (Spinnentiere) / **Araneae** (Spinnen, Webspinnen, Weberspinnen) / **Linyphiidae** (Zwerg- und Baldachinspinnen)
- **Arthropoda** (Gliederfüßer) / **Arachnida** (Spinnentiere) / **Araneae** (Spinnen, Webspinnen, Weberspinnen) / **Lycosidae** (Wolfspinnen)
- **Arthropoda** (Gliederfüßer) / **Arachnida** (Spinnentiere) / **Araneae** (Spinnen, Webspinnen, Weberspinnen) / **Tetragnathidae** (Streckerspinnen) / **Tetragnatha sp.**

- **Arthropoda** (Gliederfüßer) / **Crustacea** (Krebse, Krebstiere) / **Amphipoda** (Flohkrebse) / **Niphargidae** / **Niphargus sp.** (Grundwasserkrebs)
- **Arthropoda** (Gliederfüßer) / **Crustacea** (Krebse, Krebstiere) / **Copepoda** (Ruderfußkrebse) / **Cyclopidae** (Hüpfelinge)
- **Arthropoda** (Gliederfüßer) / **Crustacea** (Krebse, Krebstiere) / **Copepoda** (Ruderfußkrebse) / **Harpacticoida sp.** (Raupenhüpfelinge)
- **Arthropoda** (Gliederfüßer) / **Crustacea** (Krebse, Krebstiere) / **Ostracoda** (Muschelkrebse)
- **Arthropoda** (Gliederfüßer) / **Insecta** (Insekten) / **Coleoptera** (Käfer) / **Dytiscidae** (Echte Schwimmkäfer, Schwimmkäfer) / **Hydroporinae sp.**
- **Arthropoda** (Gliederfüßer) / **Insecta** (Insekten) / **Coleoptera** (Käfer) / **Hydrophilidae** (Wasserfreunde, Wasserkäfer)
- **Arthropoda** (Gliederfüßer) / **Insecta** (Insekten) / **Coleoptera** (Käfer) / **Hydrophilidae** (Wasserfreunde, Wasserkäfer) / **Anacaena sp.**
- **Arthropoda** (Gliederfüßer) / **Insecta** (Insekten) / **Coleoptera** (Käfer) / **Staphylinidae** (Kurzflügelkäfer, Kurzflügler, Raubkäfer, Raubkurzkäfer)
- **Arthropoda** (Gliederfüßer) / **Insecta** (Insekten) / **Collembola** (Springschwänze)
- **Arthropoda** (Gliederfüßer) / **Insecta** (Insekten) / **Diptera** (Zweiflügler)
- **Arthropoda** (Gliederfüßer) / **Insecta** (Insekten) / **Diptera** (Zweiflügler) / **Brachycera sp.** (Fliegen)
- **Arthropoda** (Gliederfüßer) / **Insecta** (Insekten) / **Diptera** (Zweiflügler) / **Ceratopogonidae** (Bartmücken, Gnitzen) / **Bezzia sp.**
- **Arthropoda** (Gliederfüßer) / **Insecta** (Insekten) / **Diptera** (Zweiflügler) / **Chironomidae** (Schwarmmücken, Schwarzmücken, Zuckmücken)
- **Arthropoda** (Gliederfüßer) / **Insecta** (Insekten) / **Diptera** (Zweiflügler) / **Chloropidae** (Halmfliegen)
- **Arthropoda** (Gliederfüßer) / **Insecta** (Insekten) / **Diptera** (Zweiflügler) / **Psychodidae** (Schmetterlingsmücken)
- **Arthropoda** (Gliederfüßer) / **Insecta** (Insekten) / **Diptera** (Zweiflügler) / **Sciaridae** (Trauermücken)
- **Arthropoda** (Gliederfüßer) / **Insecta** (Insekten) / **Diptera** (Zweiflügler) / **Syrphidae** (Schwebfliegen)
- **Arthropoda** (Gliederfüßer) / **Insecta** (Insekten) / **Homoptera** (Gleichflügler, Pflanzensauger) / **Auchenorrhyncha sp.** (Zikaden)
- **Arthropoda** (Gliederfüßer) / **Insecta** (Insekten) / **Homoptera** (Gleichflügler, Pflanzensauger) / **Psylloidea sp.** (Blattflöhe)
- **Arthropoda** (Gliederfüßer) / **Insecta** (Insekten) / **Hymenoptera** (Hautflügler) / **Apocrita sp.** (Wespen)
- **Arthropoda** (Gliederfüßer) / **Insecta** (Insekten) / **Plecoptera** (Steinfliegen, Uferfliegen) / **Nemouridae** / **Nemoura cinerea** (Gelbbeinige Uferfliege)
- **Arthropoda** (Gliederfüßer) / **Insecta** (Insekten) / **Trichoptera** (Köcherfliegen)

- **Arthropoda** (Gliederfüßer) / **Insecta** (Insekten) / **Trichoptera** (Köcherfliegen) / **Limnephilidae** (Köcherjungfern) / ***Limnephilus sparsus***
- **Arthropoda** (Gliederfüßer) / **Insecta** (Insekten) / **Trichoptera** (Köcherfliegen) / **Polycentropodidae** (Netz-Köcherfliegen) / ***Plectrocnemia conspersa*** (Gesprenkelte Netz-Köcherfliege)
- **Mollusca** (Weichtiere) / **Bivalvia** (Muscheln) / **Eulamellibranchiata** (Blattkiemer, Lamellenkiemer) / **Sphaeriidae** (Erbsenmuscheln, Kugelmuscheln) / ***Pisidium sp.*** (Erbsenmuschel)
- **Mollusca** (Weichtiere) / **Gastropoda** (Schnecken) / **Basommatophora** (Süßwasserlungenschnecken, Wasserlungenschnecken) / **Lymnaeidae** (Schlammschnecken) / ***Galba truncatula*** (Kleine Sumpfschnecke)
- **Mollusca** (Weichtiere) / **Gastropoda** (Schnecken) / **Stylommatophora** (Landlungenschnecken) / **Euconulidae** (Kegelchen) / ***Euconulus fulvus*** (Helles Kegelchen)

5426/Q-427 Thaidener Hutequelle 34

Quellenkartierung im Biosphärenreservat Rhön – Standard-Datenbogen

Katasternummer	5426/Q-427			
Name der Quelle	Thaidener Hutequelle 34			
TK 1:25.000	5426 Hilders			
Gauß-Krüger-Koordinaten	r 3572962	h 5601082	NN 642	
Gemarkung / Gemeinde	Thaiden	Ehrenberg (Rhön)		
Landkreis / Bundesland	Fulda	Hessen		
Naturraum	354.11	Lange Rhön		
Haupteinheit	354	Hohe Rhön		
Haupteinheitengruppe	35	Osthessisches Bergland		
Schutz	Biosphärenreservat/Naturpark			
Gefährdung der Quelle	Eutrophierung Viehvertritt/Viehweide			
Maßnahmenvorschläge	Extensive Beweidung			
Geologische Einheit / Kürzel / Petrographie / Stratigraphie	Lößlehm, Löß / qp,Löl / Schluff und Sand, z.T. schwach steinig / Pleistozän			
Quellentyp	Sickerquelle			
Luft-/Wassertemperatur pH-Wert / Leitfähigkeit	min	6,5 °C / 7,2 °C	pH-Wert: 7,1	353 µS/cm
	max	6,5 °C / 7,2 °C	pH-Wert: 7,1	353 µS/cm
Feuchtigkeitsgrad	ständig fließend			
Bodensubstrat in der Quelle	sandig, lehmig			
Umgebungslage	Wiesengelände			
Bäume, Sträucher				
Pflanzenarten im direkten Quellbereich	Bachbunge, Blaugrüne Binsen, Gräser, Gänseblümchen, Hahnenfuß, Kieselalgen, Kleine Wasserlinse, Löwenzahn, Quell-Sternmiere, Quellkraut, Sauerampfer, Sumpf-Kratzdistel, Weidenröschen, Wiesen-Schaumkraut			
Bemerkungen zum Objekt				
Weitere Anmerkungen				

5426/Q-427 Thaidener Hutequelle 34

Objektfoto

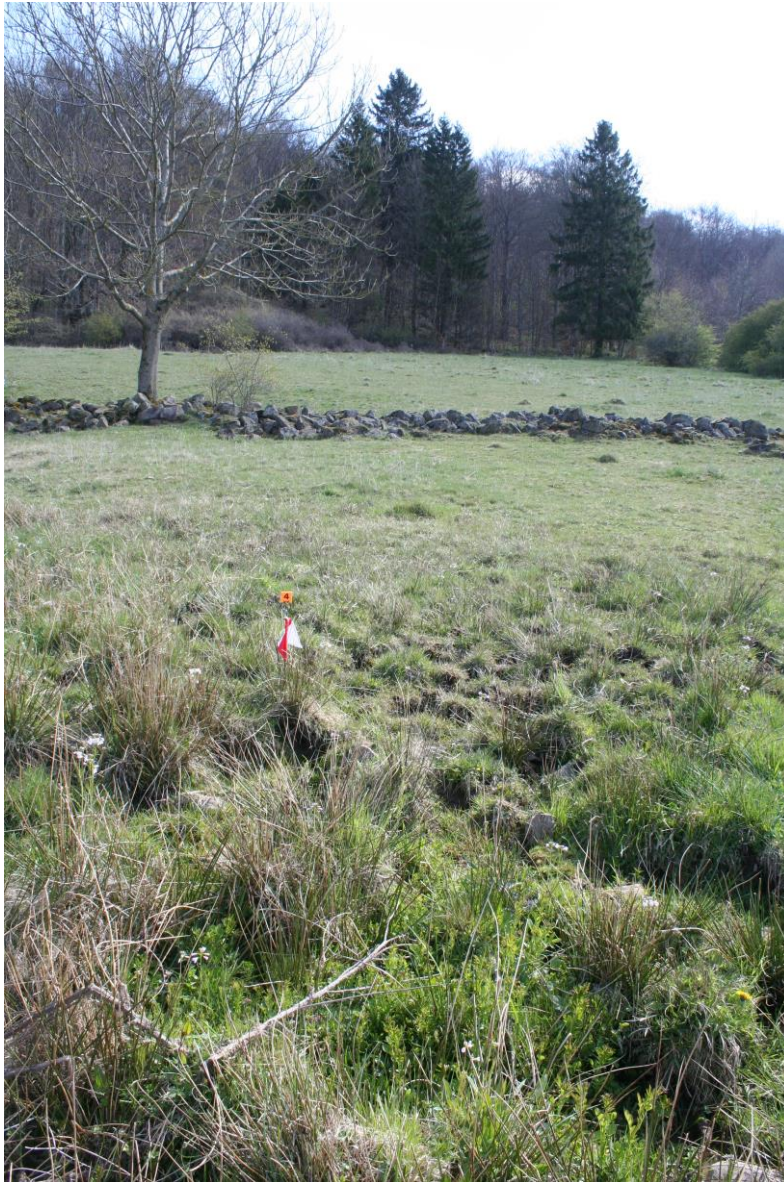

Zoologisches Arteninventar

- **Annelida** (Gliederwürmer, Ringelwürmer) / **Clitellata** (Gürtelwürmer) / **Hirudinea** (Blutegel, Egel)
- **Annelida** (Gliederwürmer, Ringelwürmer) / **Clitellata** (Gürtelwürmer) / **Oligochaeta** (Wenigborster)
- **Arthropoda** (Gliederfüßer) / **Arachnida** (Spinnentiere) / **Araneae** (Spinnen, Webspinnen, Weberspinnen)
- **Arthropoda** (Gliederfüßer) / **Arachnida** (Spinnentiere) / **Araneae** (Spinnen, Webspinnen, Weberspinnen) / **Araneidae** (Radnetzspinnen)
- **Arthropoda** (Gliederfüßer) / **Arachnida** (Spinnentiere) / **Araneae** (Spinnen, Webspinnen, Weberspinnen) / **Linyphiidae** (Zwerg- und Baldachinspinnen)
- **Arthropoda** (Gliederfüßer) / **Arachnida** (Spinnentiere) / **Araneae** (Spinnen, Webspinnen, Weberspinnen) / **Lycosidae** (Wolfspinnen)

- **Arthropoda** (Gliederfüßer) / **Arachnida** (Spinnentiere) / **Araneae** (Spinnen, Webspinnen, Weberspinnen) / **Tetragnathidae** (Streckerspinnen) / **Tetragnatha sp.**
- **Arthropoda** (Gliederfüßer) / **Crustacea** (Krebse, Krebstiere) / **Copepoda** (Ruderfußkrebse) / **Cyclopidae** (Hüpfelinge)
- **Arthropoda** (Gliederfüßer) / **Crustacea** (Krebse, Krebstiere) / **Copepoda** (Ruderfußkrebse) / **Harpacticoida sp.** (Raupenhüpfelinge)
- **Arthropoda** (Gliederfüßer) / **Crustacea** (Krebse, Krebstiere) / **Ostracoda** (Muschelkrebse)
- **Arthropoda** (Gliederfüßer) / **Insecta** (Insekten) / **Coleoptera** (Käfer)
- **Arthropoda** (Gliederfüßer) / **Insecta** (Insekten) / **Coleoptera** (Käfer) / **Hydrophilidae** (Wasserfreunde, Wasserkäfer)
- **Arthropoda** (Gliederfüßer) / **Insecta** (Insekten) / **Coleoptera** (Käfer) / **Hydrophilidae** (Wasserfreunde, Wasserkäfer) / **Anacaena sp.**
- **Arthropoda** (Gliederfüßer) / **Insecta** (Insekten) / **Collembola** (Springschwänze)
- **Arthropoda** (Gliederfüßer) / **Insecta** (Insekten) / **Diptera** (Zweiflügler) / **Brachycera sp.** (Fliegen)
- **Arthropoda** (Gliederfüßer) / **Insecta** (Insekten) / **Diptera** (Zweiflügler) / **Cecidomyiidae** (Gallmücken)
- **Arthropoda** (Gliederfüßer) / **Insecta** (Insekten) / **Diptera** (Zweiflügler) / **Ceratopogonidae** (Bartmücken, Gnitzen) / **Bezzia sp.**
- **Arthropoda** (Gliederfüßer) / **Insecta** (Insekten) / **Diptera** (Zweiflügler) / **Chironomidae** (Schwarmmücken, Schwarzmücken, Zuckmücken)
- **Arthropoda** (Gliederfüßer) / **Insecta** (Insekten) / **Diptera** (Zweiflügler) / **Dixidae** (Doppeladernmücken, Meniskusmücken, Tastermücken) / **Dixa sp.**
- **Arthropoda** (Gliederfüßer) / **Insecta** (Insekten) / **Diptera** (Zweiflügler) / **Psychodidae** (Schmetterlingsmücken)
- **Arthropoda** (Gliederfüßer) / **Insecta** (Insekten) / **Heteroptera** (Wanzen) / **Pentatomidae** (Baumwanzen) / **Eurydema dominulus** (Zierliche Gemüseswanze)
- **Arthropoda** (Gliederfüßer) / **Insecta** (Insekten) / **Homoptera** (Gleichflügler, Pflanzensauger) / **Auchenorrhyncha sp.** (Zikaden)
- **Arthropoda** (Gliederfüßer) / **Insecta** (Insekten) / **Hymenoptera** (Hautflügler) / **Apocrita sp.** (Wespen)
- **Arthropoda** (Gliederfüßer) / **Insecta** (Insekten) / **Plecoptera** (Steinfliegen, Uferfliegen) / **Nemouridae** / **Nemoura cinerea** (Gelbbeinige Uferfliege)
- **Arthropoda** (Gliederfüßer) / **Insecta** (Insekten) / **Plecoptera** (Steinfliegen, Uferfliegen) / **Nemouridae** / **Nemurella pictetii** (Langbeinige Uferfliege)
- **Arthropoda** (Gliederfüßer) / **Insecta** (Insekten) / **Trichoptera** (Köcherfliegen)
- **Arthropoda** (Gliederfüßer) / **Insecta** (Insekten) / **Trichoptera** (Köcherfliegen) / **Limnephilidae** (Köcherjungfern) / **Limnephilus centralis**
- **Arthropoda** (Gliederfüßer) / **Insecta** (Insekten) / **Trichoptera** (Köcherfliegen) / **Limnephilidae** (Köcherjungfern) / **Limnephilus extricatus**

- **Mollusca** (Weichtiere) / **Bivalvia** (Muscheln) / **Eulamellibranchiata** (Blattkiemer, Lamellenkiemer) / **Sphaeriidae** (Erbsenmuscheln, Kugelmuscheln) / **Pisidium sp.** (Erbsenmuschel)
- **Mollusca** (Weichtiere) / **Gastropoda** (Schnecken) / **Basommatophora** (Süßwasserlungenschnecken, Wasserlungenschnecken) / **Lymnaeidae** (Schlammschnecken) / **Galba truncatula** (Kleine Sumpfschnecke)

5426/Q-428 Thaidener Hutequelle 35

Quellenkartierung im Biosphärenreservat Rhön – Standard-Datenbogen

Katastrernummer	5426/Q-428			
Name der Quelle	Thaidener Hutequelle 35			
TK 1:25.000	5426 Hilders			
Gauß-Krüger-Koordinaten	r 3572975	h 5601110	NN 648	
Gemarkung / Gemeinde	Thaiden	Ehrenberg (Rhön)		
Landkreis / Bundesland	Fulda	Hessen		
Naturraum	354.11	Lange Rhön		
Haupteinheit	354	Hohe Rhön		
Haupteinheitengruppe	35	Osthessisches Bergland		
Schutz	Biosphärenreservat/Naturpark			
Gefährdung der Quelle	Eutrophierung Viehvertritt/Viehweide			
Maßnahmenvorschläge	Extensive Beweidung			
Geologische Einheit / Kürzel / Petrographie / Stratigraphie	Lößlehm, Löß / qp,Löl / Schluff und Sand, z.T. schwach steinig / Pleistozän			
Quellentyp	Sickerquelle			
Luft-/Wassertemperatur pH-Wert / Leitfähigkeit	min	6,5 °C / 5,5 °C	pH-Wert: 7,4	240 µS/cm
	max	6,5 °C / 5,5 °C	pH-Wert: 7,4	240 µS/cm
Feuchtigkeitsgrad	ständig fließend			
Bodensubstrat in der Quelle	sandig, lehmig			
Umgebungslage	Wiesengelände			
Bäume, Sträucher				
Pflanzenarten im direkten Quellbereich	Bitteres Schaumkraut, Blaugrüne Binsen, Flatter-Binse, Gräser, Gänseblümchen, Hahnenfuß, Kieselalgen, Kriechender Günsel, Löwenzahn, Moose, Quell-Sternmiere , Sauerampfer, Scharbockskraut, Sumpf-Kratzdistel, Sumpfdotterblume, Weidenröschen, Wiesen-Schaumkraut			
Bemerkungen zum Objekt				
Weitere Anmerkungen				

5426/Q-428 Thaidener Hutequelle 35

Objektfoto



Zoologisches Arteninventar

- **Annelida** (Gliederwürmer, Ringelwürmer) / **Clitellata** (Gürtelwürmer) / **Oligochaeta** (Wenigborster)
- **Arthropoda** (Gliederfüßer) / **Arachnida** (Spinnentiere) / **Araneae** (Spinnen, Webspinnen, Weberspinnen)
- **Arthropoda** (Gliederfüßer) / **Arachnida** (Spinnentiere) / **Araneae** (Spinnen, Webspinnen, Weberspinnen) / **Araneidae** (Radnetzspinnen)
- **Arthropoda** (Gliederfüßer) / **Arachnida** (Spinnentiere) / **Araneae** (Spinnen, Webspinnen, Weberspinnen) / **Linyphiidae** (Zwerg- und Baldachinspinnen)
- **Arthropoda** (Gliederfüßer) / **Arachnida** (Spinnentiere) / **Araneae** (Spinnen, Webspinnen, Weberspinnen) / **Lycosidae** (Wolfspinnen)

- **Arthropoda** (Gliederfüßer) / **Crustacea** (Krebse, Krebstiere) / **Copepoda** (Ruderfußkrebse) / **Cyclopidae** (Hüpfertlinge)
- **Arthropoda** (Gliederfüßer) / **Crustacea** (Krebse, Krebstiere) / **Copepoda** (Ruderfußkrebse) / **Harpacticoida sp.** (Raupenhüpfertlinge)
- **Arthropoda** (Gliederfüßer) / **Crustacea** (Krebse, Krebstiere) / **Ostracoda** (Muschelkrebse)
- **Arthropoda** (Gliederfüßer) / **Insecta** (Insekten) / **Collembola** (Springschwänze)
- **Arthropoda** (Gliederfüßer) / **Insecta** (Insekten) / **Diptera** (Zweiflügler) / **Ceratopogonidae** (Bartmücken, Gnitzen)
- **Arthropoda** (Gliederfüßer) / **Insecta** (Insekten) / **Diptera** (Zweiflügler) / **Ceratopogonidae** (Bartmücken, Gnitzen) / **Bezzia sp.**
- **Arthropoda** (Gliederfüßer) / **Insecta** (Insekten) / **Diptera** (Zweiflügler) / **Chironomidae** (Schwarmmücken, Schwarzmücken, Zuckmücken)
- **Arthropoda** (Gliederfüßer) / **Insecta** (Insekten) / **Diptera** (Zweiflügler) / **Culicidae** (Stechmücken) / **Anopheles sp.** (Fiebermücke)
- **Arthropoda** (Gliederfüßer) / **Insecta** (Insekten) / **Diptera** (Zweiflügler) / **Limoniidae** (Stelzmücken, Sumpfmücken) / **Pseudolimnophila sp.**
- **Arthropoda** (Gliederfüßer) / **Insecta** (Insekten) / **Diptera** (Zweiflügler) / **Psychodidae** (Schmetterlingsmücken)
- **Arthropoda** (Gliederfüßer) / **Insecta** (Insekten) / **Diptera** (Zweiflügler) / **Sciaridae** (Trauermücken)
- **Arthropoda** (Gliederfüßer) / **Insecta** (Insekten) / **Diptera** (Zweiflügler) / **Sciomyzidae** (Hornfliegen)
- **Arthropoda** (Gliederfüßer) / **Insecta** (Insekten) / **Diptera** (Zweiflügler) / **Sepsidae** (Schwingfliegen)
- **Arthropoda** (Gliederfüßer) / **Insecta** (Insekten) / **Homoptera** (Gleichflügler, Pflanzensauger) / **Psylloidea sp.** (Blattflöhe)
- **Arthropoda** (Gliederfüßer) / **Insecta** (Insekten) / **Hymenoptera** (Hautflügler) / **Apocrita sp.** (Wespen)
- **Arthropoda** (Gliederfüßer) / **Insecta** (Insekten) / **Plecoptera** (Steinfliegen, Uferfliegen) / **Nemouridae** / **Amphinemura sp.** (Vielkiemige Uferfliege)
- **Arthropoda** (Gliederfüßer) / **Insecta** (Insekten) / **Plecoptera** (Steinfliegen, Uferfliegen) / **Nemouridae** / **Nemoura cinerea** (Gelbbeinige Uferfliege)
- **Arthropoda** (Gliederfüßer) / **Insecta** (Insekten) / **Trichoptera** (Köcherfliegen)
- **Arthropoda** (Gliederfüßer) / **Insecta** (Insekten) / **Trichoptera** (Köcherfliegen) / **Limnephilidae** (Köcherjungfern) / **Limnephilus centralis**
- **Arthropoda** (Gliederfüßer) / **Insecta** (Insekten) / **Trichoptera** (Köcherfliegen) / **Limnephilidae** (Köcherjungfern) / **Limnephilus sparsus**
- **Mollusca** (Weichtiere) / **Bivalvia** (Muscheln) / **Eulamellibranchiata** (Blattkiemer, Lamellenkiemer) / **Sphaeriidae** (Erbsenmuscheln, Kugelmuscheln) / **Pisidium sp.** (Erbsenmuschel)

- **Mollusca** (Weichtiere) / **Gastropoda** (Schnecken) / **Neotaenioglossa** / **Hydrobiidae** (Wasserdeckelschnecken) / ***Bythinella compressa*** (Rhön-Quellschnecke)
- **Nemathelminthes** (Schlauchwürmer) / **Nematoda** (Fadenwürmer)

5426/Q-429 Thaidener Hutequelle 36

Quellenkartierung im Biosphärenreservat Rhön – Standard-Datenbogen

Katasternummer	5426/Q-429			
Name der Quelle	Thaidener Hutequelle 36			
TK 1:25.000	5426 Hilders			
Gauß-Krüger-Koordinaten	r 3572977	h 5601118	NN 650	
Gemarkung / Gemeinde	Thaiden	Ehrenberg (Rhön)		
Landkreis / Bundesland	Fulda	Hessen		
Naturraum	354.11	Lange Rhön		
Haupteinheit	354	Hohe Rhön		
Haupteinheitengruppe	35	Osthessisches Bergland		
Schutz	Biosphärenreservat/Naturpark			
Gefährdung der Quelle	Eutrophierung Viehvertritt/Viehweide			
Maßnahmenvorschläge	Extensive Beweidung			
Geologische Einheit / Kürzel / Petrographie / Stratigraphie	Lößlehm, Löß / qp,Löl / Schluff und Sand, z.T. schwach steinig / Pleistozän			
Quellentyp	Sickerquelle			
Luft-/Wassertemperatur pH-Wert / Leitfähigkeit	min	6,5 °C / 5,6 °C	pH-Wert: 6,8	191 µS/cm
	max	6,5 °C / 5,6 °C	pH-Wert: 6,8	191 µS/cm
Feuchtigkeitsgrad	ständig fließend			
Bodensubstrat in der Quelle	sandig, lehmig			
Umgebungslage	Wiesengelände			
Bäume, Sträucher	Feldahorn, Heckenrose, Weißdorn			
Pflanzenarten im direkten Quellbereich	Bitteres Schaumkraut, Blaugrüne Binsen, Flatter-Binse, Gräser, Hahnenfuß, Moose, Sauerampfer, Scharbockskraut, Sumpfkrautzdistel, Wiesen-Schaumkraut			
Bemerkungen zum Objekt				
Weitere Anmerkungen				

Objektfoto



Zoologisches Arteninventar

- **Annelida** (Gliederwürmer, Ringelwürmer) / **Clitellata** (Gürtelwürmer) / **Oligochaeta** (Wenigborster)
- **Arthropoda** (Gliederfüßer) / **Arachnida** (Spinnentiere) / **Acari** (Milben)
- **Arthropoda** (Gliederfüßer) / **Arachnida** (Spinnentiere) / **Araneae** (Spinnen, Webspinnen, Weberspinnen)
- **Arthropoda** (Gliederfüßer) / **Arachnida** (Spinnentiere) / **Araneae** (Spinnen, Webspinnen, Weberspinnen) / **Araneidae** (Radnetzspinnen)
- **Arthropoda** (Gliederfüßer) / **Arachnida** (Spinnentiere) / **Araneae** (Spinnen, Webspinnen, Weberspinnen) / **Lycosidae** (Wolfspinnen)
- **Arthropoda** (Gliederfüßer) / **Crustacea** (Krebse, Krebstiere) / **Copepoda** (Ruderfußkrebse) / **Cyclopidae** (Hüpferlinge)

- **Arthropoda** (Gliederfüßer) / **Crustacea** (Krebse, Krebstiere) / **Copepoda** (Ruderfußkrebse) / **Harpacticoida sp.** (Raupenhüpferlinge)
- **Arthropoda** (Gliederfüßer) / **Crustacea** (Krebse, Krebstiere) / **Ostracoda** (Muschelkrebse)
- **Arthropoda** (Gliederfüßer) / **Insecta** (Insekten) / **Coleoptera** (Käfer) / **Dytiscidae** (Echte Schwimmkäfer, Schwimmkäfer) / **Agabus sp.**
- **Arthropoda** (Gliederfüßer) / **Insecta** (Insekten) / **Collembola** (Springschwänze)
- **Arthropoda** (Gliederfüßer) / **Insecta** (Insekten) / **Diptera** (Zweiflügler) / **Ceratopogonidae** (Bartmücken, Gnitzen) / **Bezzia sp.**
- **Arthropoda** (Gliederfüßer) / **Insecta** (Insekten) / **Diptera** (Zweiflügler) / **Chironomidae** (Schwammücken, Schwarzmücken, Zuckmücken)
- **Arthropoda** (Gliederfüßer) / **Insecta** (Insekten) / **Diptera** (Zweiflügler) / **Dixidae** (Doppeladernmücken, Meniskusmücken, Tastermücken) / **Dixa sp.**
- **Arthropoda** (Gliederfüßer) / **Insecta** (Insekten) / **Diptera** (Zweiflügler) / **Sciomyzidae** (Hornfliegen)
- **Arthropoda** (Gliederfüßer) / **Insecta** (Insekten) / **Diptera** (Zweiflügler) / **Sepsidae** (Schwingfliegen)
- **Arthropoda** (Gliederfüßer) / **Insecta** (Insekten) / **Diptera** (Zweiflügler) / **Thaumaleidae** (Dunkelmücken) / **Thaumalea sp.**
- **Arthropoda** (Gliederfüßer) / **Insecta** (Insekten) / **Homoptera** (Gleichflügler, Pflanzensauger) / **Auchenorrhyncha sp.** (Zikaden)
- **Arthropoda** (Gliederfüßer) / **Insecta** (Insekten) / **Plecoptera** (Steinfliegen, Uferfliegen) / **Nemouridae** / **Nemoura cinerea** (Gelbbeinige Uferfliege)
- **Arthropoda** (Gliederfüßer) / **Insecta** (Insekten) / **Thysanoptera** (Blasenfüße, Fransenflügler, Thripse)
- **Arthropoda** (Gliederfüßer) / **Insecta** (Insekten) / **Trichoptera** (Köcherfliegen)
- **Arthropoda** (Gliederfüßer) / **Insecta** (Insekten) / **Trichoptera** (Köcherfliegen) / **Limnephilidae** (Köcherjungfern) / **Limnephilus sparsus**
- **Mollusca** (Weichtiere) / **Bivalvia** (Muscheln) / **Eulamellibranchiata** (Blattkiemer, Lamellenkiemer) / **Sphaeriidae** (Erbsenmuscheln, Kugelmuscheln) / **Pisidium sp.** (Erbsenmuschel)

5426/Q-430 Thaidener Hutequelle 37

Quellenkartierung im Biosphärenreservat Rhön – Standard-Datenbogen

Katasternummer	5426/Q-430			
Name der Quelle	Thaidener Hutequelle 37			
TK 1:25.000	5426 Hilders			
Gauß-Krüger-Koordinaten	r 3573019	h 5601127	NN 659	
Gemarkung / Gemeinde	Thaiden	Ehrenberg (Rhön)		
Landkreis / Bundesland	Fulda	Hessen		
Naturraum	354.11	Lange Rhön		
Haupteinheit	354	Hohe Rhön		
Haupteinheitengruppe	35	Osthessisches Bergland		
Schutz	Biosphärenreservat/Naturpark			
Gefährdung der Quelle	Eutrophierung Viehvertritt/Viehweide			
Maßnahmenvorschläge	Extensive Beweidung			
Geologische Einheit / Kürzel / Petrographie / Stratigraphie	Lößlehm, Löß / qp,Löl / Schluff und Sand, z.T. schwach steinig / Pleistozän			
Quellentyp	Sickerquelle			
Luft-/Wassertemperatur pH-Wert / Leitfähigkeit	min	6,5 °C / 6,3 °C	pH-Wert: 6,9	308 µS/cm
	max	6,5 °C / 6,3 °C	pH-Wert: 6,9	308 µS/cm
Feuchtigkeitsgrad	ständig fließend			
Bodensubstrat in der Quelle	steinig sandig, lehmig			
Umgebungslage	Waldrand			
Bäume, Sträucher	Bergahorn, Weißdorn			
Pflanzenarten im direkten Quellbereich	Ampfer, Bachbunze, Bitteres Schaumkraut, Brennnessel, Flatter-Binse, Gräser, Grünalgen, Hahnenfuß, Kleine Wasserlinse, Löwenzahn, Moose, Platterbse, Sauerampfer, Scharbockskraut, Sumpf-Kratzdistel, Sumpfdotterblume, Wiesen-Schaumkraut			
Bemerkungen zum Objekt				
Weitere Anmerkungen				

Objektfoto



Zoologisches Arteninventar

- **Annelida** (Gliederwürmer, Ringelwürmer) / **Clitellata** (Gürtelwürmer) / **Oligochaeta** (Wenigborster)
- **Arthropoda** (Gliederfüßer) / **Arachnida** (Spinnentiere) / **Acari** (Milben) / **Hydrachnellae** (Süßwassermilben)
- **Arthropoda** (Gliederfüßer) / **Arachnida** (Spinnentiere) / **Araneae** (Spinnen, Webspinnen, Weberspinnen) / **Linyphiidae** (Zwerg- und Baldachinspinnen)
- **Arthropoda** (Gliederfüßer) / **Arachnida** (Spinnentiere) / **Araneae** (Spinnen, Webspinnen, Weberspinnen) / **Lycosidae** (Wolfspinnen)
- **Arthropoda** (Gliederfüßer) / **Arachnida** (Spinnentiere) / **Araneae** (Spinnen, Webspinnen, Weberspinnen) / **Tetragnathidae** (Streckerspinnen) / **Tetragnatha sp.**

- **Arthropoda** (Gliederfüßer) / **Crustacea** (Krebse, Krebstiere) / **Amphipoda** (Flohkrebse) / **Niphargidae** / **Niphargus sp.** (Grundwasserkrebs)
- **Arthropoda** (Gliederfüßer) / **Crustacea** (Krebse, Krebstiere) / **Copepoda** (Ruderfußkrebse) / **Cyclopidae** (Hüpfelinge)
- **Arthropoda** (Gliederfüßer) / **Crustacea** (Krebse, Krebstiere) / **Copepoda** (Ruderfußkrebse) / **Harpacticoida sp.** (Raupenhüpfelinge)
- **Arthropoda** (Gliederfüßer) / **Crustacea** (Krebse, Krebstiere) / **Ostracoda** (Muschelkrebse)
- **Arthropoda** (Gliederfüßer) / **Insecta** (Insekten) / **Coleoptera** (Käfer)
- **Arthropoda** (Gliederfüßer) / **Insecta** (Insekten) / **Coleoptera** (Käfer) / **Hydrophilidae** (Wasserfreunde, Wasserkäfer) / **Anacaena sp.**
- **Arthropoda** (Gliederfüßer) / **Insecta** (Insekten) / **Coleoptera** (Käfer) / **Staphylinidae** (Kurzflügelkäfer, Kurzflügler, Raubkäfer, Raubkurzkäfer)
- **Arthropoda** (Gliederfüßer) / **Insecta** (Insekten) / **Collembola** (Springschwänze)
- **Arthropoda** (Gliederfüßer) / **Insecta** (Insekten) / **Diptera** (Zweiflügler) / **Brachycera sp.** (Fliegen)
- **Arthropoda** (Gliederfüßer) / **Insecta** (Insekten) / **Diptera** (Zweiflügler) / **Ceratopogonidae** (Bartmücken, Gnitzen) / **Bezzia sp.**
- **Arthropoda** (Gliederfüßer) / **Insecta** (Insekten) / **Diptera** (Zweiflügler) / **Chironomidae** (Schwarmmücken, Schwarzmücken, Zuckmücken)
- **Arthropoda** (Gliederfüßer) / **Insecta** (Insekten) / **Diptera** (Zweiflügler) / **Dixidae** (Doppeladernmücken, Meniskusmücken, Tastermücken) / **Dixa sp.**
- **Arthropoda** (Gliederfüßer) / **Insecta** (Insekten) / **Diptera** (Zweiflügler) / **Dolichopodidae** (Langbeinfliegen)
- **Arthropoda** (Gliederfüßer) / **Insecta** (Insekten) / **Diptera** (Zweiflügler) / **Lonchopteridae** (Lanzenfliegen)
- **Arthropoda** (Gliederfüßer) / **Insecta** (Insekten) / **Diptera** (Zweiflügler) / **Sciaridae** (Trauermücken)
- **Arthropoda** (Gliederfüßer) / **Insecta** (Insekten) / **Diptera** (Zweiflügler) / **Sphaeroceridae** (Dungfliegen)
- **Arthropoda** (Gliederfüßer) / **Insecta** (Insekten) / **Diptera** (Zweiflügler) / **Thaumaleidae** (Dunkelmücken)
- **Arthropoda** (Gliederfüßer) / **Insecta** (Insekten) / **Heteroptera** (Wanzen) / **Gerridae** / **Gerris gibbifer**
- **Arthropoda** (Gliederfüßer) / **Insecta** (Insekten) / **Homoptera** (Gleichflügler, Pflanzensauger) / **Auchenorrhyncha sp.** (Zikaden)
- **Arthropoda** (Gliederfüßer) / **Insecta** (Insekten) / **Plecoptera** (Steinfliegen, Uferfliegen) / **Leuctridae** / **Leuctra nigra**
- **Arthropoda** (Gliederfüßer) / **Insecta** (Insekten) / **Trichoptera** (Köcherfliegen)
- **Arthropoda** (Gliederfüßer) / **Insecta** (Insekten) / **Trichoptera** (Köcherfliegen) / **Lepidostomatidae** / **Crunoecia irrorata** (Vierkant-Quellköcherfliege)

- **Mollusca** (Weichtiere) / **Bivalvia** (Muscheln) / **Eulamellibranchiata** (Blattkiemer, Lamellenkiemer) / **Sphaeriidae** (Erbsenmuscheln, Kugelmuscheln) / **Pisidium sp.** (Erbsenmuschel)
- **Mollusca** (Weichtiere) / **Gastropoda** (Schnecken) / **Neotaenioglossa** / **Hydrobiidae** (Wasserdeckelschnecken) / **Bythinella compressa** (Rhön-Quellschnecke)

5426/Q-431 Thaidener Hutequelle 38

Quellenkartierung im Biosphärenreservat Rhön – Standard-Datenbogen

Katastrnummer	5426/Q-431			
Name der Quelle	Thaidener Hutequelle 38			
TK 1:25.000	5426 Hilders			
Gauß-Krüger-Koordinaten	r 3573008	h 5601124	NN 657	
Gemarkung / Gemeinde	Thaiden	Ehrenberg (Rhön)		
Landkreis / Bundesland	Fulda	Hessen		
Naturraum	354.11	Lange Rhön		
Haupteinheit	354	Hohe Rhön		
Haupteinheitengruppe	35	Osthessisches Bergland		
Schutz	Biosphärenreservat/Naturpark			
Gefährdung der Quelle	Eutrophierung Viehvertritt/Viehweide			
Maßnahmenvorschläge	Extensive Beweidung			
Geologische Einheit / Kürzel / Petrographie / Stratigraphie	Lößlehm, Löß / qp,Löl / Schluff und Sand, z.T. schwach steinig / Pleistozän			
Quellentyp	Sickerquelle			
Luft-/Wassertemperatur pH-Wert / Leitfähigkeit	min	6,5 °C / 5,2 °C	pH-Wert: 6,7	243 µS/cm
	max	6,5 °C / 5,2 °C	pH-Wert: 6,7	243 µS/cm
Feuchtigkeitsgrad	ständig feucht			
Bodensubstrat in der Quelle	sandig, lehmig			
Umgebungslage	Wiesengelände			
Bäume, Sträucher				
Pflanzenarten im direkten Quellbereich	Bitteres Schaumkraut, Blaugrüne Binsen, Flatter-Binse, Gräser, Grünalgen, Gänseblümchen, Hahnenfuß, Kieselalgen, Löwenzahn, Moose, Sauerampfer, Scharbockskraut, Sumpf-Kratzdistel, Weidenröschen, Wiesen-Schaumkraut			
Bemerkungen zum Objekt				
Weitere Anmerkungen				

5426/Q-431 Thaidener Hutequelle 38

Objektfoto



Zoologisches Arteninventar

- **Annelida** (Gliederwürmer, Ringelwürmer) / **Clitellata** (Gürtelwürmer) / **Hirudinea** (Blutegel, Egel)
- **Arthropoda** (Gliederfüßer) / **Arachnida** (Spinnentiere) / **Araneae** (Spinnen, Webspinnen, Weberspinnen)
- **Arthropoda** (Gliederfüßer) / **Arachnida** (Spinnentiere) / **Araneae** (Spinnen, Webspinnen, Weberspinnen) / **Araneidae** (Radnetzspinnen)
- **Arthropoda** (Gliederfüßer) / **Arachnida** (Spinnentiere) / **Araneae** (Spinnen, Webspinnen, Weberspinnen) / **Linyphiidae** (Zwerg- und Baldachinspinnen)
- **Arthropoda** (Gliederfüßer) / **Arachnida** (Spinnentiere) / **Araneae** (Spinnen, Webspinnen, Weberspinnen) / **Lycosidae** (Wolfspinnen)
- **Arthropoda** (Gliederfüßer) / **Arachnida** (Spinnentiere) / **Araneae** (Spinnen, Webspinnen, Weberspinnen) / **Tetragnathidae** (Streckerspinnen) / **Tetragnatha sp.**

- **Arthropoda** (Gliederfüßer) / **Crustacea** (Krebse, Krebstiere) / **Copepoda** (Ruderfußkrebse) / **Cyclopidae** (Hüpfertlinge)
- **Arthropoda** (Gliederfüßer) / **Crustacea** (Krebse, Krebstiere) / **Copepoda** (Ruderfußkrebse) / **Harpacticoida sp.** (Raupenhüpfertlinge)
- **Arthropoda** (Gliederfüßer) / **Crustacea** (Krebse, Krebstiere) / **Ostracoda** (Muschelkrebse)
- **Arthropoda** (Gliederfüßer) / **Insecta** (Insekten) / **Coleoptera** (Käfer) / **Hydrophilidae** (Wasserfreunde, Wasserkäfer) / **Anacaena sp.**
- **Arthropoda** (Gliederfüßer) / **Insecta** (Insekten) / **Diptera** (Zweiflügler) / **Brachycera sp.** (Fliegen)
- **Arthropoda** (Gliederfüßer) / **Insecta** (Insekten) / **Diptera** (Zweiflügler) / **Cecidomyiidae** (Gallmücken)
- **Arthropoda** (Gliederfüßer) / **Insecta** (Insekten) / **Diptera** (Zweiflügler) / **Ceratopogonidae** (Bartmücken, Gnitzen)
- **Arthropoda** (Gliederfüßer) / **Insecta** (Insekten) / **Diptera** (Zweiflügler) / **Chironomidae** (Schwarmmücken, Schwarzmücken, Zuckmücken)
- **Arthropoda** (Gliederfüßer) / **Insecta** (Insekten) / **Diptera** (Zweiflügler) / **Lonchopteridae** (Lanzenfliegen)
- **Arthropoda** (Gliederfüßer) / **Insecta** (Insekten) / **Diptera** (Zweiflügler) / **Ptychopteridae** (Faltenmücken) / **Ptychoptera sp.**
- **Arthropoda** (Gliederfüßer) / **Insecta** (Insekten) / **Diptera** (Zweiflügler) / **Sciomyzidae** (Hornfliegen)
- **Arthropoda** (Gliederfüßer) / **Insecta** (Insekten) / **Diptera** (Zweiflügler) / **Sepsidae** (Schwingfliegen)
- **Arthropoda** (Gliederfüßer) / **Insecta** (Insekten) / **Diptera** (Zweiflügler) / **Tachinidae** (Raupenfliegen, Schmarotzerfliegen)
- **Arthropoda** (Gliederfüßer) / **Insecta** (Insekten) / **Heteroptera** (Wanzen) / **Blissidae** / **Ischnodemus sabuleti** (Schmalwanze)
- **Arthropoda** (Gliederfüßer) / **Insecta** (Insekten) / **Heteroptera** (Wanzen) / **Gerridae** / **Gerris gibbifer**
- **Arthropoda** (Gliederfüßer) / **Insecta** (Insekten) / **Heteroptera** (Wanzen) / **Pentatomidae** (Baumwanzen) / **Eurydema dominulus** (Zierliche Gemüseswanze)
- **Arthropoda** (Gliederfüßer) / **Insecta** (Insekten) / **Homoptera** (Gleichflügler, Pflanzensauger) / **Auchenorrhyncha sp.** (Zikaden)
- **Arthropoda** (Gliederfüßer) / **Insecta** (Insekten) / **Homoptera** (Gleichflügler, Pflanzensauger) / **Psylloidea sp.** (Blattflöhe)
- **Arthropoda** (Gliederfüßer) / **Insecta** (Insekten) / **Lepidoptera** (Schmetterlinge)
- **Arthropoda** (Gliederfüßer) / **Insecta** (Insekten) / **Plecoptera** (Steinfliegen, Uferfliegen) / **Nemouridae** / **Nemoura cinerea** (Gelbbeinige Uferfliege)
- **Arthropoda** (Gliederfüßer) / **Insecta** (Insekten) / **Trichoptera** (Köcherfliegen)
- **Arthropoda** (Gliederfüßer) / **Insecta** (Insekten) / **Trichoptera** (Köcherfliegen) / **Beraeidae** / **Beraea maura**

- **Arthropoda** (Gliederfüßer) / **Insecta** (Insekten) / **Trichoptera** (Köcherfliegen) / **Limnephilidae** (Köcherjungfern) / ***Limnephilus auricula***
- **Arthropoda** (Gliederfüßer) / **Insecta** (Insekten) / **Trichoptera** (Köcherfliegen) / **Limnephilidae** (Köcherjungfern) / ***Limnephilus centralis***
- **Arthropoda** (Gliederfüßer) / **Insecta** (Insekten) / **Trichoptera** (Köcherfliegen) / **Limnephilidae** (Köcherjungfern) / ***Limnephilus sparsus***
- **Arthropoda** (Gliederfüßer) / **Insecta** (Insekten) / **Trichoptera** (Köcherfliegen) / **Limnephilidae** (Köcherjungfern) / ***Micropterna sequax***
- **Mollusca** (Weichtiere) / **Bivalvia** (Muscheln) / **Eulamellibranchiata** (Blattkiemer, Lamellenkiemer) / **Sphaeriidae** (Erbsenmuscheln, Kugelmuscheln) / ***Pisidium sp.*** (Erbsenmuschel)
- **Mollusca** (Weichtiere) / **Gastropoda** (Schnecken) / **Basommatophora** (Süßwasserlungenschnecken, Wasserlungenschnecken) / **Lymnaeidae** (Schlammschnecken) / ***Galba truncatula*** (Kleine Sumpfschnecke)
- **Nemathelminthes** (Schlauchwürmer) / **Nematoda** (Fadenwürmer)
- **Vertebrata** (Wirbeltiere) / **Amphibia** (Amphibien, Lurche) / **Anura** (Froschlurche) / **Ranidae** (Echte Frösche) / ***Rana temporaria*** (Grasfrosch)

5426/Q-432 Thaidener Hutequelle 39

Quellenkartierung im Biosphärenreservat Rhön – Standard-Datenbogen

Katastrernummer	5426/Q-432			
Name der Quelle	Thaidener Hutequelle 39			
TK 1:25.000	5426 Hilders			
Gauß-Krüger-Koordinaten	r 3572899	h 5601070	NN 628	
Gemarkung / Gemeinde	Thaiden	Ehrenberg (Rhön)		
Landkreis / Bundesland	Fulda	Hessen		
Naturraum	354.11	Lange Rhön		
Haupteinheit	354	Hohe Rhön		
Haupteinheitengruppe	35	Osthessisches Bergland		
Schutz	Biosphärenreservat/Naturpark			
Gefährdung der Quelle	Eutrophierung Viehvertritt/Viehweide			
Maßnahmenvorschläge	Extensive Beweidung			
Geologische Einheit / Kürzel / Petrographie / Stratigraphie	Lößlehm, Löß / qp,Löl / Schluff und Sand, z.T. schwach steinig / Pleistozän			
Quellentyp	Sickerquelle			
Luft-/Wassertemperatur pH-Wert / Leitfähigkeit	min	10,5 °C / 5,9 °C	pH-Wert: 7,4	280 µS/cm
	max	10,5 °C / 5,9 °C	pH-Wert: 7,4	280 µS/cm
Feuchtigkeitsgrad	ständig fließend			
Bodensubstrat in der Quelle	steinig sandig, lehmig			
Umgebungslage	Wiesengelände			
Bäume, Sträucher	Heckenrose, Weißdorn			
Pflanzenarten im direkten Quellbereich	Ampfer, Bachbunze, Baldrian, Bitteres Schaumkraut, Erdbeere, Farne, Flatter-Binse, Gräser, Hahnenfuß, Löwenzahn, Moose, Nelkenwurz, Sauerampfer, Stinkender Storchschnabel, Weidenröschen			
Bemerkungen zum Objekt				
Weitere Anmerkungen				

Objektfoto



Zoologisches Arteninventar

- **Annelida** (Gliederwürmer, Ringelwürmer) / **Clitellata** (Gürtelwürmer) / **Oligochaeta** (Wenigborster)
- **Arthropoda** (Gliederfüßer) / **Arachnida** (Spinnentiere) / **Araneae** (Spinnen, Webspinnen, Weberspinnen) / **Linyphiidae** (Zwerg- und Baldachinspinnen)
- **Arthropoda** (Gliederfüßer) / **Crustacea** (Krebse, Krebstiere) / **Amphipoda** (Flohkrebse) / **Gammaridae** / **Gammarus fossarum** (Bachflohkrebs)
- **Arthropoda** (Gliederfüßer) / **Crustacea** (Krebse, Krebstiere) / **Copepoda** (Ruderfußkrebse) / **Cyclopidae** (Hüpferlinge)
- **Arthropoda** (Gliederfüßer) / **Crustacea** (Krebse, Krebstiere) / **Copepoda** (Ruderfußkrebse) / **Harpacticoida sp.** (Rauenhüpferlinge)
- **Arthropoda** (Gliederfüßer) / **Crustacea** (Krebse, Krebstiere) / **Ostracoda** (Muschelkrebse)

- **Arthropoda** (Gliederfüßer) / **Insecta** (Insekten) / **Diptera** (Zweiflügler) / **Chironomidae** (Schwarmmücken, Schwarzmücken, Zuckmücken)
- **Arthropoda** (Gliederfüßer) / **Insecta** (Insekten) / **Diptera** (Zweiflügler) / **Psychodidae** (Schmetterlingsmücken)
- **Arthropoda** (Gliederfüßer) / **Insecta** (Insekten) / **Heteroptera** (Wanzen) / **Veliidae** (Bachläufer, Bachwasserläufer, Stoßläufer) / **Velia caprai** (Großer Bachläufer)
- **Arthropoda** (Gliederfüßer) / **Insecta** (Insekten) / **Hymenoptera** (Hautflügler) / **Formicidae** (Ameisen)
- **Arthropoda** (Gliederfüßer) / **Insecta** (Insekten) / **Plecoptera** (Steinfliegen, Uferfliegen) / **Nemouridae** / **Nemoura cinerea** (Gelbbeinige Uferfliege)
- **Arthropoda** (Gliederfüßer) / **Insecta** (Insekten) / **Trichoptera** (Köcherfliegen)
- **Arthropoda** (Gliederfüßer) / **Insecta** (Insekten) / **Trichoptera** (Köcherfliegen) / **Limnephilidae** (Köcherjungfern) / **Chaetopteryx villosa**
- **Arthropoda** (Gliederfüßer) / **Insecta** (Insekten) / **Trichoptera** (Köcherfliegen) / **Sericostomatidae** / **Sericostoma sp.**
- **Mollusca** (Weichtiere) / **Bivalvia** (Muscheln) / **Eulamellibranchiata** (Blattkiemer, Lamellenkiemer) / **Sphaeriidae** (Erbsenmuscheln, Kugelmuscheln) / **Pisidium sp.** (Erbsenmuschel)
- **Mollusca** (Weichtiere) / **Gastropoda** (Schnecken) / **Neotaenioglossa** / **Hydrobiidae** (Wasserdeckelschnecken) / **Bythinella compressa** (Rhön-Quellschnecke)
- **Mollusca** (Weichtiere) / **Gastropoda** (Schnecken) / **Stylommatophora** (Landlungenschnecken) / **Oxychilidae** (Glanzschnecken) / **Oxychilus cellarius** (Keller-Glanzschnecke)

5426/Q-433 Thaidener Hutequelle 40

Quellenkartierung im Biosphärenreservat Rhön – Standard-Datenbogen

Katastrnummer	5426/Q-433			
Name der Quelle	Thaidener Hutequelle 40			
TK 1:25.000	5426 Hilders			
Gauß-Krüger-Koordinaten	r 3572898	h 5601071	NN 627	
Gemarkung / Gemeinde	Thaiden	Ehrenberg (Rhön)		
Landkreis / Bundesland	Fulda	Hessen		
Naturraum	354.11	Lange Rhön		
Haupteinheit	354	Hohe Rhön		
Haupteinheitengruppe	35	Osthessisches Bergland		
Schutz	Biosphärenreservat/Naturpark			
Gefährdung der Quelle	Eutrophierung Viehvertritt/Viehweide			
Maßnahmenvorschläge	Extensive Beweidung			
Geologische Einheit / Kürzel / Petrographie / Stratigraphie	Lößlehm, Löß / qp,Löl / Schluff und Sand, z.T. schwach steinig / Pleistozän			
Quellentyp	Sickerquelle			
Luft-/Wassertemperatur pH-Wert / Leitfähigkeit	min	10,5 °C / 6,2 °C	pH-Wert: 7,6	281 µS/cm
	max	10,5 °C / 6,2 °C	pH-Wert: 7,6	281 µS/cm
Feuchtigkeitsgrad	ständig fließend			
Bodensubstrat in der Quelle	steinig sandig, lehmig			
Umgebungslage	Wiesengelände			
Bäume, Sträucher	Heckenrose, Weißdorn			
Pflanzenarten im direkten Quellbereich	Ampfer, Bachbunze, Bitteres Schaumkraut, Erdbeere, Farne, Flatter-Binse, Gräser, Hahnenfuß, Löwenzahn, Moose, Sauerampfer, Stinkender Storchschnabel, Weidenröschen			
Bemerkungen zum Objekt				
Weitere Anmerkungen				

5426/Q-433 Thaidener Hutequelle 40

Objektfoto



Zoologisches Arteninventar

- **Annelida** (Gliederwürmer, Ringelwürmer) / **Clitellata** (Gürtelwürmer) / **Hirudinea** (Blutegel, Egel)
- **Annelida** (Gliederwürmer, Ringelwürmer) / **Clitellata** (Gürtelwürmer) / **Oligochaeta** (Wenigborster)
- **Arthropoda** (Gliederfüßer) / **Crustacea** (Krebse, Krebstiere) / **Copepoda** (Ruderfußkrebse) / **Cyclopidae** (Hüpferlinge)
- **Arthropoda** (Gliederfüßer) / **Crustacea** (Krebse, Krebstiere) / **Copepoda** (Ruderfußkrebse) / **Harpacticoida sp.** (Raupenhüpferlinge)
- **Arthropoda** (Gliederfüßer) / **Crustacea** (Krebse, Krebstiere) / **Ostracoda** (Muschelkrebse)
- **Arthropoda** (Gliederfüßer) / **Insecta** (Insekten) / **Coleoptera** (Käfer) / **Elmidae** (Hakenkäfer, Klauenkäfer)

- **Arthropoda** (Gliederfüßer) / **Insecta** (Insekten) / **Coleoptera** (Käfer) / **Scirtidae** (Jochkäfer, Sumpfkäfer)
- **Arthropoda** (Gliederfüßer) / **Insecta** (Insekten) / **Collembola** (Springschwänze)
- **Arthropoda** (Gliederfüßer) / **Insecta** (Insekten) / **Diptera** (Zweiflügler) / **Chironomidae** (Schwarmmücken, Schwarzmücken, Zuckmücken)
- **Arthropoda** (Gliederfüßer) / **Insecta** (Insekten) / **Plecoptera** (Steinfliegen, Uferfliegen) / **Nemouridae** / **Nemoura cinerea** (Gelbbeinige Uferfliege)
- **Arthropoda** (Gliederfüßer) / **Insecta** (Insekten) / **Trichoptera** (Köcherfliegen)
- **Mollusca** (Weichtiere) / **Bivalvia** (Muscheln) / **Eulamellibranchiata** (Blattkiemer, Lamellenkiemer) / **Sphaeriidae** (Erbsenmuscheln, Kugelmuscheln) / **Pisidium sp.** (Erbsenmuschel)
- **Mollusca** (Weichtiere) / **Gastropoda** (Schnecken) / **Neotaenioglossa** / **Hydrobiidae** (Wasserdeckelschnecken) / **Bythinella compressa** (Rhön-Quellschnecke)

5426/Q-434 Thaidener Hutequelle 41

Quellenkartierung im Biosphärenreservat Rhön – Standard-Datenbogen

Katasternummer	5426/Q-434			
Name der Quelle	Thaidener Hutequelle 41			
TK 1:25.000	5426 Hilders			
Gauß-Krüger-Koordinaten	r 3572890	h 5601008	NN 621	
Gemarkung / Gemeinde	Thaiden	Ehrenberg (Rhön)		
Landkreis / Bundesland	Fulda	Hessen		
Naturraum	354.11	Lange Rhön		
Haupteinheit	354	Hohe Rhön		
Haupteinheitengruppe	35	Osthessisches Bergland		
Schutz	Biosphärenreservat/Naturpark			
Gefährdung der Quelle	Gewässerausbau/Verrohrung Eutrophierung Viehvertritt/Viehweide Wasser von oberhalb wird durch ein Betonrohr in den Quellbereich geleitet.			
Maßnahmenvorschläge	Entfernen der Verrohrung Extensive Beweidung			
Geologische Einheit / Kürzel / Petrographie / Stratigraphie	Lößlehm, Löß / qp,Löl / Schluff und Sand, z.T. schwach steinig / Pleistozän			
Quellentyp	Sickerquelle			
Luft-/Wassertemperatur pH-Wert / Leitfähigkeit	min	11,2 °C / 8 °C	pH-Wert: 6,6	223 µS/cm
	max	11,2 °C / 8 °C	pH-Wert: 6,6	223 µS/cm
Feuchtigkeitsgrad	ständig feucht			
Bodensubstrat in der Quelle	sandig, lehmig			
Umgebungslage	Wiesengelände			
Bäume, Sträucher	Heckenrose			
Pflanzenarten im direkten Quellbereich	Ampfer, Bachbunze, Flatter-Binse, Frühlings-Hungerblümchen, Gilbweiderich, Gräser, Hahnenfuß, Löwenzahn, Moose, Sauerampfer, Wiesen-Schaumkraut			
Bemerkungen zum Objekt				
Weitere Anmerkungen				

5426/Q-434 Thaidener Hutequelle 41

Objektfoto



Zoologisches Arteninventar

- **Annelida** (Gliederwürmer, Ringelwürmer) / **Clitellata** (Gürtelwürmer) / **Oligochaeta** (Wenigborster)
- **Arthropoda** (Gliederfüßer) / **Arachnida** (Spinnentiere) / **Acari** (Milben) / **Trombidiidae** / ***Trombidium holosericeum*** (Rote Samtmilbe)
- **Arthropoda** (Gliederfüßer) / **Arachnida** (Spinnentiere) / **Araneae** (Spinnen, Webspinnen, Weberspinnen)
- **Arthropoda** (Gliederfüßer) / **Arachnida** (Spinnentiere) / **Araneae** (Spinnen, Webspinnen, Weberspinnen) / **Clubionidae** (Sackspinnen) / ***Clubiona sp.***
- **Arthropoda** (Gliederfüßer) / **Arachnida** (Spinnentiere) / **Araneae** (Spinnen, Webspinnen, Weberspinnen) / **Linyphiidae** (Zwerg- und Baldachinspinnen)

- **Arthropoda** (Gliederfüßer) / **Arachnida** (Spinnentiere) / **Araneae** (Spinnen, Webspinnen, Weberspinnen) / **Lycosidae** (Wolfspinnen)
- **Arthropoda** (Gliederfüßer) / **Arachnida** (Spinnentiere) / **Araneae** (Spinnen, Webspinnen, Weberspinnen) / **Pisauridae** (Jagdspinnen)
- **Arthropoda** (Gliederfüßer) / **Arachnida** (Spinnentiere) / **Araneae** (Spinnen, Webspinnen, Weberspinnen) / **Tetragnathidae** (Streckerspinnen) / **Tetragnatha sp.**
- **Arthropoda** (Gliederfüßer) / **Crustacea** (Krebse, Krebstiere) / **Copepoda** (Ruderfußkrebse) / **Cyclopidae** (Hüpfelinge)
- **Arthropoda** (Gliederfüßer) / **Crustacea** (Krebse, Krebstiere) / **Copepoda** (Ruderfußkrebse) / **Harpacticoida sp.** (Raupenhüpfelinge)
- **Arthropoda** (Gliederfüßer) / **Crustacea** (Krebse, Krebstiere) / **Ostracoda** (Muschelkrebse)
- **Arthropoda** (Gliederfüßer) / **Insecta** (Insekten) / **Coleoptera** (Käfer)
- **Arthropoda** (Gliederfüßer) / **Insecta** (Insekten) / **Coleoptera** (Käfer) / **Dytiscidae** (Echte Schwimmkäfer, Schwimmkäfer) / **Agabus sp.**
- **Arthropoda** (Gliederfüßer) / **Insecta** (Insekten) / **Coleoptera** (Käfer) / **Staphylinidae** (Kurzflügelkäfer, Kurzflügler, Raubkäfer, Raubkurzkäfer)
- **Arthropoda** (Gliederfüßer) / **Insecta** (Insekten) / **Collembola** (Springschwänze)
- **Arthropoda** (Gliederfüßer) / **Insecta** (Insekten) / **Diptera** (Zweiflügler)
- **Arthropoda** (Gliederfüßer) / **Insecta** (Insekten) / **Diptera** (Zweiflügler) / **Brachycera sp.** (Fliegen)
- **Arthropoda** (Gliederfüßer) / **Insecta** (Insekten) / **Diptera** (Zweiflügler) / **Ceratopogonidae** (Bartmücken, Gnitzen) / **Bezzia sp.**
- **Arthropoda** (Gliederfüßer) / **Insecta** (Insekten) / **Diptera** (Zweiflügler) / **Chironomidae** (Schwarmmücken, Schwarzmücken, Zuckmücken)
- **Arthropoda** (Gliederfüßer) / **Insecta** (Insekten) / **Diptera** (Zweiflügler) / **Lonchopteridae** (Lanzenfliegen)
- **Arthropoda** (Gliederfüßer) / **Insecta** (Insekten) / **Diptera** (Zweiflügler) / **Syrphidae** (Schwebfliegen)
- **Arthropoda** (Gliederfüßer) / **Insecta** (Insekten) / **Diptera** (Zweiflügler) / **Tabanidae** (Bremsen) / **Tabanus bromius** (Gemeine Viehbremse)
- **Arthropoda** (Gliederfüßer) / **Insecta** (Insekten) / **Diptera** (Zweiflügler) / **Tachinidae** (Raupenfliegen, Schmarotzerfliegen)
- **Arthropoda** (Gliederfüßer) / **Insecta** (Insekten) / **Diptera** (Zweiflügler) / **Tipulidae** (Erdschnaken, Pferdeschnaken, Schnaken)
- **Arthropoda** (Gliederfüßer) / **Insecta** (Insekten) / **Heteroptera** (Wanzen) / **Hebridae** (Zwergwasserläufer) / **Hebrus ruficeps** (Rotköpfiger Uferläufer)
- **Arthropoda** (Gliederfüßer) / **Insecta** (Insekten) / **Plecoptera** (Steinfliegen, Uferfliegen) / **Nemouridae** / **Nemoura cinerea** (Gelbbeinige Uferfliege)
- **Arthropoda** (Gliederfüßer) / **Insecta** (Insekten) / **Thysanoptera** (Blasenfüße, Fransenflügler, Thripse)
- **Arthropoda** (Gliederfüßer) / **Insecta** (Insekten) / **Trichoptera** (Köcherfliegen)

- **Arthropoda** (Gliederfüßer) / **Insecta** (Insekten) / **Trichoptera** (Köcherfliegen) / **Beraeidae** / ***Beraea pullata***
- **Arthropoda** (Gliederfüßer) / **Insecta** (Insekten) / **Trichoptera** (Köcherfliegen) / **Limnephilidae** (Köcherjungfern) / ***Limnephilus centralis***
- **Arthropoda** (Gliederfüßer) / **Insecta** (Insekten) / **Trichoptera** (Köcherfliegen) / **Limnephilidae** (Köcherjungfern) / ***Stenophylax vibex***
- **Mollusca** (Weichtiere) / **Bivalvia** (Muscheln) / **Eulamellibranchiata** (Blattkiemer, Lamellenkiemer) / **Sphaeriidae** (Erbsenmuscheln, Kugelmuscheln) / ***Pisidium sp.*** (Erbsenmuschel)
- **Mollusca** (Weichtiere) / **Gastropoda** (Schnecken) / **Neotaenioglossa** / **Hydrobiidae** (Wasserdeckelschnecken) / ***Bythinella compressa*** (Rhön-Quellschnecke)
- **Mollusca** (Weichtiere) / **Gastropoda** (Schnecken) / **Stylommatophora** (Landlungenschnecken) / **Euconulidae** (Kegelchen) / ***Euconulus fulvus*** (Helles Kegelchen)

5426/Q-435 Thaidener Hutequelle 42

Quellenkartierung im Biosphärenreservat Rhön – Standard-Datenbogen

Katasternummer	5426/Q-435			
Name der Quelle	Thaidener Hutequelle 42			
TK 1:25.000	5426 Hilders			
Gauß-Krüger-Koordinaten	r 3572860	h 5601003	NN 615	
Gemarkung / Gemeinde	Thaiden	Ehrenberg (Rhön)		
Landkreis / Bundesland	Fulda	Hessen		
Naturraum	354.11	Lange Rhön		
Haupteinheit	354	Hohe Rhön		
Haupteinheitengruppe	35	Osthessisches Bergland		
Schutz	Biosphärenreservat/Naturpark			
Gefährdung der Quelle	Eutrophierung Viehvertritt/Viehweide			
Maßnahmenvorschläge	Extensive Beweidung			
Geologische Einheit / Kürzel / Petrographie / Stratigraphie	Lößlehm, Löß / qp,Löl / Schluff und Sand, z.T. schwach steinig / Pleistozän			
Quellentyp	Sickerquelle			
Luft-/Wassertemperatur pH-Wert / Leitfähigkeit	min	9,8 °C / 8,1 °C	pH-Wert: 6,3	161 µS/cm
	max	9,8 °C / 8,1 °C	pH-Wert: 6,3	161 µS/cm
Feuchtigkeitsgrad	ständig feucht			
Bodensubstrat in der Quelle	sandig, lehmig			
Umgebungslage	Wiesengelände			
Bäume, Sträucher	Heckenrose, Weißdorn			
Pflanzenarten im direkten Quellbereich	Baldrian, Bitteres Schaumkraut, Blaugrüne Binsen, Distel, Flatter-Binse, Gräser, Gänseblümchen, Kriechender Günsel, Löwenzahn, Moose, Sumpf-Kratzdistel, Weidenröschen			
Bemerkungen zum Objekt				
Weitere Anmerkungen				

5426/Q-435 Thaidener Hutequelle 42

Objektfoto



Zoologisches Arteninventar

- **Annelida** (Gliederwürmer, Ringelwürmer) / **Clitellata** (Gürtelwürmer) / **Oligochaeta** (Wenigborster)
- **Arthropoda** (Gliederfüßer) / **Arachnida** (Spinnentiere) / **Acari** (Milben)
- **Arthropoda** (Gliederfüßer) / **Arachnida** (Spinnentiere) / **Araneae** (Spinnen, Webspinnen, Weberspinnen)
- **Arthropoda** (Gliederfüßer) / **Arachnida** (Spinnentiere) / **Araneae** (Spinnen, Webspinnen, Weberspinnen) / **Araneidae** (Radnetzspinnen)
- **Arthropoda** (Gliederfüßer) / **Arachnida** (Spinnentiere) / **Araneae** (Spinnen, Webspinnen, Weberspinnen) / **Linyphiidae** (Zwerg- und Baldachinspinnen)
- **Arthropoda** (Gliederfüßer) / **Arachnida** (Spinnentiere) / **Araneae** (Spinnen, Webspinnen, Weberspinnen) / **Lycosidae** (Wolfspinnen)
- **Arthropoda** (Gliederfüßer) / **Arachnida** (Spinnentiere) / **Araneae** (Spinnen, Webspinnen, Weberspinnen) / **Tetragnathidae** (Streckerspinnen) / **Tetragnatha sp.**
- **Arthropoda** (Gliederfüßer) / **Crustacea** (Krebse, Krebstiere) / **Copepoda** (Ruderfußkrebse) / **Cyclopidae** (Hüpferlinge)
- **Arthropoda** (Gliederfüßer) / **Crustacea** (Krebse, Krebstiere) / **Ostracoda** (Muschelkrebse)
- **Arthropoda** (Gliederfüßer) / **Insecta** (Insekten) / **Collembola** (Springschwänze)
- **Arthropoda** (Gliederfüßer) / **Insecta** (Insekten) / **Diptera** (Zweiflügler) / **Brachycera sp.** (Fliegen)

- **Arthropoda** (Gliederfüßer) / **Insecta** (Insekten) / **Diptera** (Zweiflügler) / **Cecidomyiidae** (Gallmücken)
- **Arthropoda** (Gliederfüßer) / **Insecta** (Insekten) / **Diptera** (Zweiflügler) / **Ceratopogonidae** (Bartmücken, Gnitzen) / **Bezzia sp.**
- **Arthropoda** (Gliederfüßer) / **Insecta** (Insekten) / **Diptera** (Zweiflügler) / **Chironomidae** (Schwarmmücken, Schwarzmücken, Zuckmücken)
- **Arthropoda** (Gliederfüßer) / **Insecta** (Insekten) / **Diptera** (Zweiflügler) / **Chloropidae** (Halmfliegen)
- **Arthropoda** (Gliederfüßer) / **Insecta** (Insekten) / **Diptera** (Zweiflügler) / **Psychodidae** (Schmetterlingsmücken)
- **Arthropoda** (Gliederfüßer) / **Insecta** (Insekten) / **Diptera** (Zweiflügler) / **Sepsidae** (Schwingfliegen)
- **Arthropoda** (Gliederfüßer) / **Insecta** (Insekten) / **Heteroptera** (Wanzen) / **Pentatomidae** (Baumwanzen) / **Eurydema dominulus** (Zierliche Gemüseswanze)
- **Arthropoda** (Gliederfüßer) / **Insecta** (Insekten) / **Trichoptera** (Köcherfliegen) / **Limnephilidae** (Köcherjungfern) / **Limnephilus sp.**
- **Arthropoda** (Gliederfüßer) / **Insecta** (Insekten) / **Trichoptera** (Köcherfliegen) / **Limnephilidae** (Köcherjungfern) / **Limnephilus sparsus**
- **Mollusca** (Weichtiere) / **Bivalvia** (Muscheln) / **Eulamellibranchiata** (Blattkiemer, Lamellenkiemer) / **Sphaeriidae** (Erbsenmuscheln, Kugelmuscheln) / **Pisidium sp.** (Erbsenmuschel)
- **Mollusca** (Weichtiere) / **Gastropoda** (Schnecken) / **Stylommatophora** (Landlungenschnecken) / **Euconulidae** (Kegelchen) / **Euconulus fulvus** (Helles Kegelchen)
- **Plathelminthes** (Plattwürmer) / **Turbellaria** (Strudelwürmer)

5426/Q-436 Thaidener Hutequelle 43

Quellenkartierung im Biosphärenreservat Rhön – Standard-Datenbogen

Katasternummer	5426/Q-436			
Name der Quelle	Thaidener Hutequelle 43			
TK 1:25.000	5426 Hilders			
Gauß-Krüger-Koordinaten	r 3572854	h 5600982	NN 613	
Gemarkung / Gemeinde	Thaiden	Ehrenberg (Rhön)		
Landkreis / Bundesland	Fulda	Hessen		
Naturraum	354.11	Lange Rhön		
Haupteinheit	354	Hohe Rhön		
Haupteinheitengruppe	35	Osthessisches Bergland		
Schutz	Biosphärenreservat/Naturpark			
Gefährdung der Quelle	Eutrophierung Viehvertritt/Viehweide			
Maßnahmenvorschläge	Extensive Beweidung			
Geologische Einheit / Kürzel / Petrographie / Stratigraphie	Lößlehm, Löß / qp,Löl / Schluff und Sand, z.T. schwach steinig / Pleistozän			
Quellentyp	Sickerquelle			
Luft-/Wassertemperatur pH-Wert / Leitfähigkeit	min	12,9 °C / 7,6 °C	pH-Wert: 6,4	200 µS/cm
	max	12,9 °C / 7,6 °C	pH-Wert: 6,4	200 µS/cm
Feuchtigkeitsgrad	ständig feucht			
Bodensubstrat in der Quelle	sandig, lehmig			
Umgebungslage	Wiesengelände			
Bäume, Sträucher				
Pflanzenarten im direkten Quellbereich	Baldrian, Flatter-Binse, Frauenmantel, Gräser, Hahnenfuß, Kieselalgen, Löwenzahn, Moose, Scharbockskraut, Sumpfkatzdistel, Sumpfdotterblume, Weidenröschen, Wiesen-Schaumkraut			
Bemerkungen zum Objekt				
Weitere Anmerkungen				

5426/Q-436 Thaidener Hutequelle 43

Objektfoto



Zoologisches Arteninventar

- **Annelida** (Gliederwürmer, Ringelwürmer) / **Clitellata** (Gürtelwürmer) / **Oligochaeta** (Wenigborster)
- **Arthropoda** (Gliederfüßer) / **Arachnida** (Spinnentiere) / **Araneae** (Spinnen, Webspinnen, Weberspinnen) / **Araneidae** (Radnetzspinnen)
- **Arthropoda** (Gliederfüßer) / **Arachnida** (Spinnentiere) / **Araneae** (Spinnen, Webspinnen, Weberspinnen) / **Linyphiidae** (Zwerg- und Baldachinspinnen)
- **Arthropoda** (Gliederfüßer) / **Arachnida** (Spinnentiere) / **Araneae** (Spinnen, Webspinnen, Weberspinnen) / **Lycosidae** (Wolfspinnen)
- **Arthropoda** (Gliederfüßer) / **Arachnida** (Spinnentiere) / **Araneae** (Spinnen, Webspinnen, Weberspinnen) / **Tetragnathidae** (Streckerspinnen) / **Tetragnatha sp.**

- **Arthropoda** (Gliederfüßer) / **Crustacea** (Krebse, Krebstiere) / **Copepoda** (Ruderfußkrebse) / **Cyclopidae** (Hüpfelinge)
- **Arthropoda** (Gliederfüßer) / **Crustacea** (Krebse, Krebstiere) / **Ostracoda** (Muschelkrebse)
- **Arthropoda** (Gliederfüßer) / **Insecta** (Insekten) / **Coleoptera** (Käfer) / **Hydrophilidae** (Wasserfreunde, Wasserkäfer) / **Anacaena sp.**
- **Arthropoda** (Gliederfüßer) / **Insecta** (Insekten) / **Collembola** (Springschwänze)
- **Arthropoda** (Gliederfüßer) / **Insecta** (Insekten) / **Diptera** (Zweiflügler) / **Brachycera sp.** (Fliegen)
- **Arthropoda** (Gliederfüßer) / **Insecta** (Insekten) / **Diptera** (Zweiflügler) / **Ceratopogonidae** (Bartmücken, Gnitzen) / **Bezzia sp.**
- **Arthropoda** (Gliederfüßer) / **Insecta** (Insekten) / **Diptera** (Zweiflügler) / **Chironomidae** (Schwarmmücken, Schwarzmücken, Zuckmücken)
- **Arthropoda** (Gliederfüßer) / **Insecta** (Insekten) / **Diptera** (Zweiflügler) / **Chloropidae** (Halmfliegen)
- **Arthropoda** (Gliederfüßer) / **Insecta** (Insekten) / **Diptera** (Zweiflügler) / **Culicidae** (Stechmücken) / **Anopheles sp.** (Fiebermücke)
- **Arthropoda** (Gliederfüßer) / **Insecta** (Insekten) / **Diptera** (Zweiflügler) / **Empididae** (Tanzfliegen)
- **Arthropoda** (Gliederfüßer) / **Insecta** (Insekten) / **Diptera** (Zweiflügler) / **Lonchopteridae** (Lanzenfliegen)
- **Arthropoda** (Gliederfüßer) / **Insecta** (Insekten) / **Diptera** (Zweiflügler) / **Sciomyzidae** (Hornfliegen)
- **Arthropoda** (Gliederfüßer) / **Insecta** (Insekten) / **Diptera** (Zweiflügler) / **Sepsidae** (Schwingfliegen)
- **Arthropoda** (Gliederfüßer) / **Insecta** (Insekten) / **Diptera** (Zweiflügler) / **Sphaeroceridae** (Dungfliegen)
- **Arthropoda** (Gliederfüßer) / **Insecta** (Insekten) / **Diptera** (Zweiflügler) / **Syrphidae** (Schwebfliegen)
- **Arthropoda** (Gliederfüßer) / **Insecta** (Insekten) / **Ensifera** (Langfühlerschrecken) / **Tettigoniidae** (Singschrecken) / **Tettigonia cantans** (Zwitscher-Heupferd)
- **Arthropoda** (Gliederfüßer) / **Insecta** (Insekten) / **Heteroptera** (Wanzen) / **Miridae** (Blindwanzen, Weichwanzen) / **Stenodema calcarata**
- **Arthropoda** (Gliederfüßer) / **Insecta** (Insekten) / **Hymenoptera** (Hautflügler) / **Apocrita sp.** (Wespen)
- **Arthropoda** (Gliederfüßer) / **Insecta** (Insekten) / **Hymenoptera** (Hautflügler) / **Symphyta sp.** (Blattwespen, Pflanzenwespen)
- **Arthropoda** (Gliederfüßer) / **Insecta** (Insekten) / **Plecoptera** (Steinfliegen, Uferfliegen) / **Nemouridae** / **Nemoura cinerea** (Gelbbeinige Uferfliege)
- **Arthropoda** (Gliederfüßer) / **Insecta** (Insekten) / **Trichoptera** (Köcherfliegen)
- **Arthropoda** (Gliederfüßer) / **Insecta** (Insekten) / **Trichoptera** (Köcherfliegen) / **Beraeidae** / **Beraea pullata**

- **Arthropoda** (Gliederfüßer) / **Insecta** (Insekten) / **Trichoptera** (Köcherfliegen) / **Limnephilidae** (Köcherjungfern) / ***Limnephilus centralis***
- **Mollusca** (Weichtiere) / **Bivalvia** (Muscheln) / **Eulamellibranchiata** (Blattkiemer, Lamellenkiemer) / **Sphaeriidae** (Erbsenmuscheln, Kugelmuscheln) / ***Pisidium sp.*** (Erbsenmuschel)

5426/Q-437 Thaidener Hutequelle 44

Quellenkartierung im Biosphärenreservat Rhön – Standard-Datenbogen

Katasternummer	5426/Q-437			
Name der Quelle	Thaidener Hutequelle 44			
TK 1:25.000	5426 Hilders			
Gauß-Krüger-Koordinaten	r 3572857	h 5600992	NN 614	
Gemarkung / Gemeinde	Thaiden	Ehrenberg (Rhön)		
Landkreis / Bundesland	Fulda	Hessen		
Naturraum	354.11	Lange Rhön		
Haupteinheit	354	Hohe Rhön		
Haupteinheitengruppe	35	Osthessisches Bergland		
Schutz	Biosphärenreservat/Naturpark			
Gefährdung der Quelle	Eutrophierung Viehvertritt/Viehweide			
Maßnahmenvorschläge	Extensive Beweidung			
Geologische Einheit / Kürzel / Petrographie / Stratigraphie	Lößlehm, Löß / qp,Löl / Schluff und Sand, z.T. schwach steinig / Pleistozän			
Quellentyp	Sickerquelle			
Luft-/Wassertemperatur pH-Wert / Leitfähigkeit	min	13 °C / 8,5 °C	pH-Wert: 6,1	136 µS/cm
	max	13 °C / 8,5 °C	pH-Wert: 6,1	136 µS/cm
Feuchtigkeitsgrad	ständig feucht			
Bodensubstrat in der Quelle	sandig, lehmig			
Umgebungslage	Wiesengelände			
Bäume, Sträucher				
Pflanzenarten im direkten Quellbereich	Baldrian, Bitteres Schaumkraut, Distel, Flatter-Binse, Hahnenfuß, Kieselalgen, Kleine Wasserlinse, Kriechender Günsel, Löwenzahn, Sauerampfer, Scharbockskraut, Sumpf-Kratzdistel, Wiesen-Schaumkraut			
Bemerkungen zum Objekt				
Weitere Anmerkungen				

5426/Q-437 Thaidener Hutequelle 44

Objektfoto



Zoologisches Arteninventar

- **Annelida** (Gliederwürmer, Ringelwürmer) / **Clitellata** (Gürtelwürmer) / **Hirudinea** (Blutegel, Egel)
- **Annelida** (Gliederwürmer, Ringelwürmer) / **Clitellata** (Gürtelwürmer) / **Oligochaeta** (Wenigborster)
- **Arthropoda** (Gliederfüßer) / **Arachnida** (Spinnentiere) / **Araneae** (Spinnen, Webspinnen, Weberspinnen) / **Araneidae** (Radnetzspinnen)
- **Arthropoda** (Gliederfüßer) / **Arachnida** (Spinnentiere) / **Araneae** (Spinnen, Webspinnen, Weberspinnen) / **Linyphiidae** (Zwerg- und Baldachinspinnen)
- **Arthropoda** (Gliederfüßer) / **Arachnida** (Spinnentiere) / **Araneae** (Spinnen, Webspinnen, Weberspinnen) / **Lycosidae** (Wolfspinnen)
- **Arthropoda** (Gliederfüßer) / **Arachnida** (Spinnentiere) / **Araneae** (Spinnen, Webspinnen, Weberspinnen) / **Tetragnathidae** (Streckerspinnen) / **Tetragnatha sp.**

- **Arthropoda** (Gliederfüßer) / **Crustacea** (Krebse, Krebstiere) / **Copepoda** (Ruderfußkrebse) / **Cyclopidae** (Hüpfertlinge)
- **Arthropoda** (Gliederfüßer) / **Crustacea** (Krebse, Krebstiere) / **Copepoda** (Ruderfußkrebse) / **Harpacticoida sp.** (Raupenhüpfertlinge)
- **Arthropoda** (Gliederfüßer) / **Crustacea** (Krebse, Krebstiere) / **Ostracoda** (Muschelkrebse)
- **Arthropoda** (Gliederfüßer) / **Insecta** (Insekten) / **Diptera** (Zweiflügler) / **Brachycera sp.** (Fliegen)
- **Arthropoda** (Gliederfüßer) / **Insecta** (Insekten) / **Diptera** (Zweiflügler) / **Ceratopogonidae** (Bartmücken, Gnitzen) / **Bezzia sp.**
- **Arthropoda** (Gliederfüßer) / **Insecta** (Insekten) / **Diptera** (Zweiflügler) / **Culicidae** (Stechmücken) / **Anopheles sp.** (Fiebermücke)
- **Arthropoda** (Gliederfüßer) / **Insecta** (Insekten) / **Diptera** (Zweiflügler) / **Sciomyzidae** (Hornfliegen)
- **Arthropoda** (Gliederfüßer) / **Insecta** (Insekten) / **Diptera** (Zweiflügler) / **Sepsidae** (Schwingfliegen)
- **Arthropoda** (Gliederfüßer) / **Insecta** (Insekten) / **Homoptera** (Gleichflügler, Pflanzensauger) / **Aphidina sp.** (Blattläuse)
- **Arthropoda** (Gliederfüßer) / **Insecta** (Insekten) / **Plecoptera** (Steinfliegen, Uferfliegen) / **Nemouridae** / **Nemoura cinerea** (Gelbbeinige Uferfliege)
- **Arthropoda** (Gliederfüßer) / **Insecta** (Insekten) / **Trichoptera** (Köcherfliegen) / **Limnephilidae** (Köcherjungfern) / **Limnephilus centralis**
- **Arthropoda** (Gliederfüßer) / **Insecta** (Insekten) / **Trichoptera** (Köcherfliegen) / **Limnephilidae** (Köcherjungfern) / **Limnephilus sp.**
- **Arthropoda** (Gliederfüßer) / **Insecta** (Insekten) / **Trichoptera** (Köcherfliegen) / **Limnephilidae** (Köcherjungfern) / **Limnephilus sparsus**
- **Mollusca** (Weichtiere) / **Bivalvia** (Muscheln) / **Eulamellibranchiata** (Blattkiemer, Lamellenkiemer) / **Sphaeriidae** (Erbsenmuscheln, Kugelmuscheln) / **Pisidium sp.** (Erbsenmuschel)
- **Nemathelminthes** (Schlauchwürmer) / **Rotatoria** (Rädertierchen, Rädertiere)

5426/Q-438 Thaidener Hutequelle 45

Quellenkartierung im Biosphärenreservat Rhön – Standard-Datenbogen

Katastrnummer	5426/Q-438			
Name der Quelle	Thaidener Hutequelle 45			
TK 1:25.000	5426 Hilders			
Gauß-Krüger-Koordinaten	r 3572874	h 5601044	NN 620	
Gemarkung / Gemeinde	Thaiden	Ehrenberg (Rhön)		
Landkreis / Bundesland	Fulda	Hessen		
Naturraum	354.11	Lange Rhön		
Haupteinheit	354	Hohe Rhön		
Haupteinheitengruppe	35	Osthessisches Bergland		
Schutz	Biosphärenreservat/Naturpark			
Gefährdung der Quelle	Eutrophierung Viehvertritt/Viehweide			
Maßnahmenvorschläge	Extensive Beweidung			
Geologische Einheit / Kürzel / Petrographie / Stratigraphie	Plattensandstein i.e.S., Rotbunte Wechselfolge und Grauer Basiston / soRöu,st / Sandstein, Ton- und Schluffstein / örtlich Sulfateinlagerungen / Untere Röt-Folge			
Quellentyp	Sickerquelle			
Luft-/Wassertemperatur pH-Wert / Leitfähigkeit	min	10 °C / 6,3 °C	pH-Wert: 6,2	212 µS/cm
	max	10 °C / 6,3 °C	pH-Wert: 6,2	212 µS/cm
Feuchtigkeitsgrad	ständig feucht			
Bodensubstrat in der Quelle	sandig, lehmig			
Umgebungslage	Wiesengelände			
Bäume, Sträucher	Heckenrose, Holunder, Weißdorn			
Pflanzenarten im direkten Quellbereich	Bitteres Schaumkraut, Blaugrüne Binsen, Distel, Erdbeere, Flatter-Binse, Frauenmantel, Gräser, Hahnenfuß, Klee, Löwenzahn, Moose, Sumpf-Kratzdistel, Veilchen, Weidenröschen, Wiesen-Schaumkraut			
Bemerkungen zum Objekt				
Weitere Anmerkungen				

5426/Q-438 Thaidener Hutequelle 45

Objektfoto



Zoologisches Arteninventar

- **Annelida** (Gliederwürmer, Ringelwürmer) / **Clitellata** (Gürtelwürmer) / **Oligochaeta** (Wenigborster)
- **Arthropoda** (Gliederfüßer) / **Arachnida** (Spinnentiere) / **Acari** (Milben)
- **Arthropoda** (Gliederfüßer) / **Arachnida** (Spinnentiere) / **Araneae** (Spinnen, Webspinnen, Weberspinnen)
- **Arthropoda** (Gliederfüßer) / **Arachnida** (Spinnentiere) / **Araneae** (Spinnen, Webspinnen, Weberspinnen) / **Linyphiidae** (Zwerg- und Baldachinspinnen)
- **Arthropoda** (Gliederfüßer) / **Arachnida** (Spinnentiere) / **Araneae** (Spinnen, Webspinnen, Weberspinnen) / **Lycosidae** (Wolfspinnen)
- **Arthropoda** (Gliederfüßer) / **Arachnida** (Spinnentiere) / **Araneae** (Spinnen, Webspinnen, Weberspinnen) / **Tetragnathidae** (Streckerspinnen)

- **Arthropoda** (Gliederfüßer) / **Crustacea** (Krebse, Krebstiere) / **Copepoda** (Ruderfußkrebse) / **Cyclopidae** (Hüpfertlinge)
- **Arthropoda** (Gliederfüßer) / **Crustacea** (Krebse, Krebstiere) / **Copepoda** (Ruderfußkrebse) / **Harpacticoida sp.** (Raupenhüpfertlinge)
- **Arthropoda** (Gliederfüßer) / **Crustacea** (Krebse, Krebstiere) / **Ostracoda** (Muschelkrebse)
- **Arthropoda** (Gliederfüßer) / **Insecta** (Insekten) / **Collembola** (Springschwänze)
- **Arthropoda** (Gliederfüßer) / **Insecta** (Insekten) / **Diptera** (Zweiflügler) / **Bibionidae** (Haarmücken, Märzfliegen)
- **Arthropoda** (Gliederfüßer) / **Insecta** (Insekten) / **Diptera** (Zweiflügler) / **Brachycera sp.** (Fliegen)
- **Arthropoda** (Gliederfüßer) / **Insecta** (Insekten) / **Diptera** (Zweiflügler) / **Ceratopogonidae** (Bartmücken, Gnitzen) / **Bezzia sp.**
- **Arthropoda** (Gliederfüßer) / **Insecta** (Insekten) / **Diptera** (Zweiflügler) / **Chironomidae** (Schwarmmücken, Schwarzmücken, Zuckmücken)
- **Arthropoda** (Gliederfüßer) / **Insecta** (Insekten) / **Diptera** (Zweiflügler) / **Chloropidae** (Halmfliegen)
- **Arthropoda** (Gliederfüßer) / **Insecta** (Insekten) / **Diptera** (Zweiflügler) / **Empididae** (Tanzfliegen)
- **Arthropoda** (Gliederfüßer) / **Insecta** (Insekten) / **Diptera** (Zweiflügler) / **Psychodidae** (Schmetterlingsmücken)
- **Arthropoda** (Gliederfüßer) / **Insecta** (Insekten) / **Diptera** (Zweiflügler) / **Ptychopteridae** (Faltenmücken) / **Ptychoptera sp.**
- **Arthropoda** (Gliederfüßer) / **Insecta** (Insekten) / **Diptera** (Zweiflügler) / **Sciaridae** (Trauermücken)
- **Arthropoda** (Gliederfüßer) / **Insecta** (Insekten) / **Plecoptera** (Steinfliegen, Uferfliegen) / **Nemouridae** / **Nemoura sp.**
- **Arthropoda** (Gliederfüßer) / **Insecta** (Insekten) / **Plecoptera** (Steinfliegen, Uferfliegen) / **Nemouridae** / **Nemurella pictetii** (Langbeinige Uferfliege)
- **Arthropoda** (Gliederfüßer) / **Insecta** (Insekten) / **Trichoptera** (Köcherfliegen) / **Limnephilidae** (Köcherjungfern) / **Limnephilus centralis**
- **Arthropoda** (Gliederfüßer) / **Insecta** (Insekten) / **Trichoptera** (Köcherfliegen) / **Limnephilidae** (Köcherjungfern) / **Limnephilus sp.**
- **Arthropoda** (Gliederfüßer) / **Insecta** (Insekten) / **Trichoptera** (Köcherfliegen) / **Limnephilidae** (Köcherjungfern) / **Limnephilus sparsus**
- **Arthropoda** (Gliederfüßer) / **Insecta** (Insekten) / **Trichoptera** (Köcherfliegen) / **Limnephilidae** (Köcherjungfern) / **Stenophylax vibex**
- **Mollusca** (Weichtiere) / **Bivalvia** (Muscheln) / **Eulamellibranchiata** (Blattkiemer, Lamellenkiemer) / **Sphaeriidae** (Erbsenmuscheln, Kugelmuscheln) / **Pisidium sp.** (Erbsenmuschel)
- **Mollusca** (Weichtiere) / **Gastropoda** (Schnecken) / **Basommatophora** (Süßwasserlungenschnecken, Wasserlungenschnecken) / **Lymnaeidae** (Schlammschnecken) / **Galba truncatula** (Kleine Sumpfschnecke)

5426/Q-439 Thaidener Hutequelle 46

Quellenkartierung im Biosphärenreservat Rhön – Standard-Datenbogen

Katasternummer	5426/Q-439			
Name der Quelle	Thaidener Hutequelle 46			
TK 1:25.000	5426 Hilders			
Gauß-Krüger-Koordinaten	r 3572875	h 5601048	NN 620	
Gemarkung / Gemeinde	Thaiden	Ehrenberg (Rhön)		
Landkreis / Bundesland	Fulda	Hessen		
Naturraum	354.11	Lange Rhön		
Haupteinheit	354	Hohe Rhön		
Haupteinheitengruppe	35	Osthessisches Bergland		
Schutz	Biosphärenreservat/Naturpark			
Gefährdung der Quelle	Eutrophierung Viehvertritt/Viehweide			
Maßnahmenvorschläge	Extensive Beweidung			
Geologische Einheit / Kürzel / Petrographie / Stratigraphie	Plattensandstein i.e.S., Rotbunte Wechselfolge und Grauer Basiston / soRöu,st / Sandstein, Ton- und Schluffstein / örtlich Sulfateinlagerungen / Untere Röt-Folge			
Quellentyp	Sickerquelle			
Luft-/Wassertemperatur pH-Wert / Leitfähigkeit	min	10 °C / 6,5 °C	pH-Wert: 6,5	160 µS/cm
	max	10 °C / 6,5 °C	pH-Wert: 6,5	160 µS/cm
Feuchtigkeitsgrad	ständig feucht			
Bodensubstrat in der Quelle	sandig, lehmig			
Umgebungslage	Wiesengelände			
Bäume, Sträucher				
Pflanzenarten im direkten Quellbereich	Distel, Flatter-Binse, Gräser, Hahnenfuß, Moose, Sumpf-Kratzdistel, Weidenröschen, Wiesen-Schaumkraut			
Bemerkungen zum Objekt				
Weitere Anmerkungen				

5426/Q-439 Thaidener Hutequelle 46

Objektfoto



Zoologisches Arteninventar

- **Annelida** (Gliederwürmer, Ringelwürmer) / **Clitellata** (Gürtelwürmer) / **Oligochaeta** (Wenigborster)
- **Arthropoda** (Gliederfüßer) / **Arachnida** (Spinnentiere) / **Acari** (Milben)
- **Arthropoda** (Gliederfüßer) / **Arachnida** (Spinnentiere) / **Araneae** (Spinnen, Webspinnen, Weberspinnen)
- **Arthropoda** (Gliederfüßer) / **Arachnida** (Spinnentiere) / **Araneae** (Spinnen, Webspinnen, Weberspinnen) / **Linyphiidae** (Zwerg- und Baldachinspinnen)
- **Arthropoda** (Gliederfüßer) / **Arachnida** (Spinnentiere) / **Araneae** (Spinnen, Webspinnen, Weberspinnen) / **Lycosidae** (Wolfspinnen)
- **Arthropoda** (Gliederfüßer) / **Arachnida** (Spinnentiere) / **Araneae** (Spinnen, Webspinnen, Weberspinnen) / **Tetragnathidae** (Streckerspinnen)

- **Arthropoda** (Gliederfüßer) / **Crustacea** (Krebse, Krebstiere) / **Copepoda** (Ruderfußkrebse) / **Cyclopidae** (Hüpfertlinge)
- **Arthropoda** (Gliederfüßer) / **Crustacea** (Krebse, Krebstiere) / **Copepoda** (Ruderfußkrebse) / **Harpacticoida sp.** (Raupenhüpfertlinge)
- **Arthropoda** (Gliederfüßer) / **Crustacea** (Krebse, Krebstiere) / **Ostracoda** (Muschelkrebse)
- **Arthropoda** (Gliederfüßer) / **Insecta** (Insekten) / **Coleoptera** (Käfer)
- **Arthropoda** (Gliederfüßer) / **Insecta** (Insekten) / **Coleoptera** (Käfer) / **Dytiscidae** (Echte Schwimmkäfer, Schwimmkäfer) / **Hydroporinae sp.**
- **Arthropoda** (Gliederfüßer) / **Insecta** (Insekten) / **Coleoptera** (Käfer) / **Hydrophilidae** (Wasserfreunde, Wasserkäfer) / **Anacaena sp.**
- **Arthropoda** (Gliederfüßer) / **Insecta** (Insekten) / **Collembola** (Springschwänze)
- **Arthropoda** (Gliederfüßer) / **Insecta** (Insekten) / **Diptera** (Zweiflügler) / **Brachycera sp.** (Fliegen)
- **Arthropoda** (Gliederfüßer) / **Insecta** (Insekten) / **Diptera** (Zweiflügler) / **Ceratopogonidae** (Bartmücken, Gnitzen) / **Bezzia sp.**
- **Arthropoda** (Gliederfüßer) / **Insecta** (Insekten) / **Diptera** (Zweiflügler) / **Chironomidae** (Schwarmmücken, Schwarzmücken, Zuckmücken)
- **Arthropoda** (Gliederfüßer) / **Insecta** (Insekten) / **Diptera** (Zweiflügler) / **Chloropidae** (Halmfliegen)
- **Arthropoda** (Gliederfüßer) / **Insecta** (Insekten) / **Diptera** (Zweiflügler) / **Sciomyzidae** (Hornfliegen)
- **Arthropoda** (Gliederfüßer) / **Insecta** (Insekten) / **Diptera** (Zweiflügler) / **Sphaeroceridae** (Dungfliegen)
- **Arthropoda** (Gliederfüßer) / **Insecta** (Insekten) / **Heteroptera** (Wanzen) / **Miridae** (Blindwanzen, Weichwanzen) / **Notostira elongata**
- **Arthropoda** (Gliederfüßer) / **Insecta** (Insekten) / **Homoptera** (Gleichflügler, Pflanzensauger) / **Aphidina sp.** (Blattläuse)
- **Arthropoda** (Gliederfüßer) / **Insecta** (Insekten) / **Hymenoptera** (Hautflügler) / **Symphyla sp.** (Blattwespen, Pflanzenwespen)
- **Arthropoda** (Gliederfüßer) / **Insecta** (Insekten) / **Plecoptera** (Steinfliegen, Uferfliegen) / **Nemouridae** / **Nemoura sp.**
- **Arthropoda** (Gliederfüßer) / **Insecta** (Insekten) / **Trichoptera** (Köcherfliegen)
- **Arthropoda** (Gliederfüßer) / **Insecta** (Insekten) / **Trichoptera** (Köcherfliegen) / **Limnephilidae** (Köcherjungfern) / **Limnephilus sparsus**
- **Mollusca** (Weichtiere) / **Bivalvia** (Muscheln) / **Eulamellibranchiata** (Blattkiemer, Lamellenkiemer) / **Sphaeriidae** (Erbsenmuscheln, Kugelmuscheln) / **Pisidium sp.** (Erbsenmuschel)
- **Mollusca** (Weichtiere) / **Gastropoda** (Schnecken) / **Basommatophora** (Süßwasserlungenschnecken, Wasserlungenschnecken) / **Carychiidae** (Zwerghornschnellen) / **Carychium sp.**

5426/Q-440 Thaidener Hutequelle 47

Quellenkartierung im Biosphärenreservat Rhön – Standard-Datenbogen

Katasternummer	5426/Q-440			
Name der Quelle	Thaidener Hutequelle 47			
TK 1:25.000	5426 Hilders			
Gauß-Krüger-Koordinaten	r 3572875	h 5601052	NN 621	
Gemarkung / Gemeinde	Thaiden	Ehrenberg (Rhön)		
Landkreis / Bundesland	Fulda	Hessen		
Naturraum	354.11	Lange Rhön		
Haupteinheit	354	Hohe Rhön		
Haupteinheitengruppe	35	Osthessisches Bergland		
Schutz	Biosphärenreservat/Naturpark			
Gefährdung der Quelle	Eutrophierung Viehvertritt/Viehweide			
Maßnahmenvorschläge	Extensive Beweidung			
Geologische Einheit / Kürzel / Petrographie / Stratigraphie	Plattensandstein i.e.S., Rotbunte Wechselfolge und Grauer Basiston / soRöu,st / Sandstein, Ton- und Schluffstein / örtlich Sulfateinlagerungen / Untere Röt-Folge			
Quellentyp	Sickerquelle			
Luft-/Wassertemperatur pH-Wert / Leitfähigkeit	min	10 °C / 7,9 °C	pH-Wert: 6,6	137 µS/cm
	max	10 °C / 7,9 °C	pH-Wert: 6,6	137 µS/cm
Feuchtigkeitsgrad	ständig feucht			
Bodensubstrat in der Quelle	sandig, lehmig			
Umgebungslage	Wiesengelände			
Bäume, Sträucher				
Pflanzenarten im direkten Quellbereich	Bitteres Schaumkraut, Distel, Flatter-Binse, Gräser, Hahnenfuß, Moose, Sumpf-Kratzdistel, Weidenröschen, Wiesen-Schaumkraut			
Bemerkungen zum Objekt				
Weitere Anmerkungen				

5426/Q-440 Thaidener Hutequelle 47

Objektfoto



Zoologisches Arteninventar

- **Arthropoda** (Gliederfüßer) / **Arachnida** (Spinnentiere) / **Acari** (Milben)
- **Arthropoda** (Gliederfüßer) / **Arachnida** (Spinnentiere) / **Araneae** (Spinnen, Webspinnen, Weberspinnen)
- **Arthropoda** (Gliederfüßer) / **Arachnida** (Spinnentiere) / **Araneae** (Spinnen, Webspinnen, Weberspinnen) / **Linyphiidae** (Zwerg- und Baldachinspinnen)
- **Arthropoda** (Gliederfüßer) / **Arachnida** (Spinnentiere) / **Araneae** (Spinnen, Webspinnen, Weberspinnen) / **Lycosidae** (Wolfspinnen)
- **Arthropoda** (Gliederfüßer) / **Arachnida** (Spinnentiere) / **Araneae** (Spinnen, Webspinnen, Weberspinnen) / **Tetragnathidae** (Streckerspinnen) / **Tetragnatha sp.**
- **Arthropoda** (Gliederfüßer) / **Crustacea** (Krebse, Krebstiere) / **Copepoda** (Ruderfußkrebse) / **Cyclopidae** (Hüpfertlinge)

- **Arthropoda** (Gliederfüßer) / **Crustacea** (Krebse, Krebstiere) / **Copepoda** (Ruderfußkrebse) / **Harpacticoida sp.** (Raupenhüpferlinge)
- **Arthropoda** (Gliederfüßer) / **Crustacea** (Krebse, Krebstiere) / **Ostracoda** (Muschelkrebse)
- **Arthropoda** (Gliederfüßer) / **Insecta** (Insekten) / **Coleoptera** (Käfer) / **Hydrophilidae** (Wasserfreunde, Wasserkäfer) / **Anacaena sp.**
- **Arthropoda** (Gliederfüßer) / **Insecta** (Insekten) / **Coleoptera** (Käfer) / **Staphylinidae** (Kurzflügelkäfer, Kurzflügler, Raubkäfer, Raubkurzkäfer)
- **Arthropoda** (Gliederfüßer) / **Insecta** (Insekten) / **Diptera** (Zweiflügler) / **Cecidomyiidae** (Gallmücken)
- **Arthropoda** (Gliederfüßer) / **Insecta** (Insekten) / **Diptera** (Zweiflügler) / **Chironomidae** (Schwarmmücken, Schwarzmücken, Zuckmücken)
- **Arthropoda** (Gliederfüßer) / **Insecta** (Insekten) / **Diptera** (Zweiflügler) / **Psychodidae** (Schmetterlingsmücken)
- **Arthropoda** (Gliederfüßer) / **Insecta** (Insekten) / **Diptera** (Zweiflügler) / **Sciomyzidae** (Hornfliegen)
- **Arthropoda** (Gliederfüßer) / **Insecta** (Insekten) / **Hymenoptera** (Hautflügler) / **Apocrita sp.** (Wespen)
- **Arthropoda** (Gliederfüßer) / **Insecta** (Insekten) / **Hymenoptera** (Hautflügler) / **Formicidae** (Ameisen)
- **Arthropoda** (Gliederfüßer) / **Insecta** (Insekten) / **Lepidoptera** (Schmetterlinge)
- **Arthropoda** (Gliederfüßer) / **Insecta** (Insekten) / **Plecoptera** (Steinfliegen, Uferfliegen) / **Nemouridae** / **Nemoura sp.**
- **Arthropoda** (Gliederfüßer) / **Insecta** (Insekten) / **Trichoptera** (Köcherfliegen) / **Limnephilidae** (Köcherjungfern) / **Limnephilus sp.**
- **Arthropoda** (Gliederfüßer) / **Insecta** (Insekten) / **Trichoptera** (Köcherfliegen) / **Limnephilidae** (Köcherjungfern) / **Limnephilus sparsus**
- **Mollusca** (Weichtiere) / **Gastropoda** (Schnecken) / **Basommatophora** (Süßwasserlungenschnecken, Wasserlungenschnecken) / **Carychiidae** (Zwerghornschnellen) / **Carychium sp.**
- **Mollusca** (Weichtiere) / **Gastropoda** (Schnecken) / **Basommatophora** (Süßwasserlungenschnecken, Wasserlungenschnecken) / **Lymnaeidae** (Schlammschnellen) / **Galba truncatula** (Kleine Sumpfschnecke)

5426/Q-441 Thaidener Hutequelle 48

Quellenkartierung im Biosphärenreservat Rhön – Standard-Datenbogen

Katasternummer	5426/Q-441			
Name der Quelle	Thaidener Hutequelle 48			
TK 1:25.000	5426 Hilders			
Gauß-Krüger-Koordinaten	r 3572872	h 5601058	NN 621	
Gemarkung / Gemeinde	Thaiden	Ehrenberg (Rhön)		
Landkreis / Bundesland	Fulda	Hessen		
Naturraum	354.11	Lange Rhön		
Haupteinheit	354	Hohe Rhön		
Haupteinheitengruppe	35	Osthessisches Bergland		
Schutz	Biosphärenreservat/Naturpark			
Gefährdung der Quelle	Eutrophierung Viehvertritt/Viehweide			
Maßnahmenvorschläge	Extensive Beweidung			
Geologische Einheit / Kürzel / Petrographie / Stratigraphie	Plattensandstein i.e.S., Rotbunte Wechselfolge und Grauer Basiston / soRöu,st / Sandstein, Ton- und Schluffstein / örtlich Sulfateinlagerungen / Untere Röt-Folge			
Quellentyp	Sickerquelle			
Luft-/Wassertemperatur pH-Wert / Leitfähigkeit	min	10 °C / 6,9 °C	pH-Wert: 6,6	132 µS/cm
	max	10 °C / 6,9 °C	pH-Wert: 6,6	132 µS/cm
Feuchtigkeitsgrad	ständig feucht			
Bodensubstrat in der Quelle	sandig, lehmig			
Umgebungslage	Wiesengelände			
Bäume, Sträucher	Heckenrose, Weißdorn			
Pflanzenarten im direkten Quellbereich	Flutter-Binse, Gräser, Grünalgen, Hahnenfuß, Moose, Schachtelhalm, Sumpf-Kratzdistel, Weidenröschen, Wiesen-Schaumkraut			
Bemerkungen zum Objekt				
Weitere Anmerkungen				

5426/Q-441 Thaidener Hutequelle 48

Objektfoto



Zoologisches Arteninventar

- **Annelida** (Gliederwürmer, Ringelwürmer) / **Clitellata** (Gürtelwürmer) / **Hirudinea** (Blutegel, Egel)
- **Annelida** (Gliederwürmer, Ringelwürmer) / **Clitellata** (Gürtelwürmer) / **Oligochaeta** (Wenigborster)
- **Arthropoda** (Gliederfüßer) / **Arachnida** (Spinnentiere) / **Araneae** (Spinnen, Webspinnen, Weberspinnen)
- **Arthropoda** (Gliederfüßer) / **Arachnida** (Spinnentiere) / **Araneae** (Spinnen, Webspinnen, Weberspinnen) / **Araneidae** (Radnetzspinnen)
- **Arthropoda** (Gliederfüßer) / **Arachnida** (Spinnentiere) / **Araneae** (Spinnen, Webspinnen, Weberspinnen) / **Lycosidae** (Wolfspinnen)
- **Arthropoda** (Gliederfüßer) / **Arachnida** (Spinnentiere) / **Araneae** (Spinnen, Webspinnen, Weberspinnen) / **Tetragnathidae** (Streckerspinnen) / **Tetragnatha sp.**

- **Arthropoda** (Gliederfüßer) / **Crustacea** (Krebse, Krebstiere) / **Copepoda** (Ruderfußkrebse) / **Cyclopidae** (Hüpfertlinge)
- **Arthropoda** (Gliederfüßer) / **Crustacea** (Krebse, Krebstiere) / **Copepoda** (Ruderfußkrebse) / **Harpacticoida sp.** (Raupenhüpfertlinge)
- **Arthropoda** (Gliederfüßer) / **Crustacea** (Krebse, Krebstiere) / **Ostracoda** (Muschelkrebse)
- **Arthropoda** (Gliederfüßer) / **Insecta** (Insekten) / **Coleoptera** (Käfer) / **Carabidae** (Laufkäfer) / **Agonum viduum** (Grünlicher Glanzflachläufer)
- **Arthropoda** (Gliederfüßer) / **Insecta** (Insekten) / **Coleoptera** (Käfer) / **Dytiscidae** (Echte Schwimmkäfer, Schwimmkäfer) / **Hydroporinae sp.**
- **Arthropoda** (Gliederfüßer) / **Insecta** (Insekten) / **Coleoptera** (Käfer) / **Hydrophilidae** (Wasserfreunde, Wasserkäfer) / **Anacaena sp.**
- **Arthropoda** (Gliederfüßer) / **Insecta** (Insekten) / **Collembola** (Springschwänze)
- **Arthropoda** (Gliederfüßer) / **Insecta** (Insekten) / **Diptera** (Zweiflügler) / **Ceratopogonidae** (Bartmücken, Gnitzen) / **Atrichopogon sp.**
- **Arthropoda** (Gliederfüßer) / **Insecta** (Insekten) / **Diptera** (Zweiflügler) / **Ceratopogonidae** (Bartmücken, Gnitzen) / **Bezzia sp.**
- **Arthropoda** (Gliederfüßer) / **Insecta** (Insekten) / **Diptera** (Zweiflügler) / **Chironomidae** (Schwarmmücken, Schwarzmücken, Zuckmücken)
- **Arthropoda** (Gliederfüßer) / **Insecta** (Insekten) / **Diptera** (Zweiflügler) / **Chloropidae** (Halmfliegen)
- **Arthropoda** (Gliederfüßer) / **Insecta** (Insekten) / **Diptera** (Zweiflügler) / **Psychodidae** (Schmetterlingsmücken)
- **Arthropoda** (Gliederfüßer) / **Insecta** (Insekten) / **Diptera** (Zweiflügler) / **Ptychopteridae** (Faltemücken) / **Ptychoptera sp.**
- **Arthropoda** (Gliederfüßer) / **Insecta** (Insekten) / **Diptera** (Zweiflügler) / **Sphaeroceridae** (Dungfliegen)
- **Arthropoda** (Gliederfüßer) / **Insecta** (Insekten) / **Diptera** (Zweiflügler) / **Syrphidae** (Schwebfliegen)
- **Arthropoda** (Gliederfüßer) / **Insecta** (Insekten) / **Heteroptera** (Wanzen) / **Saldidae** (Springwanzen, Uferwanzen) / **Chartoscirta cocksii**
- **Arthropoda** (Gliederfüßer) / **Insecta** (Insekten) / **Hymenoptera** (Hautflügler) / **Apocrita sp.** (Wespen)
- **Arthropoda** (Gliederfüßer) / **Insecta** (Insekten) / **Plecoptera** (Steinfliegen, Uferfliegen) / **Nemouridae** / **Nemoura cinerea** (Gelbbeinige Uferfliege)
- **Arthropoda** (Gliederfüßer) / **Insecta** (Insekten) / **Trichoptera** (Köcherfliegen) / **Limnephilidae** (Köcherjungfern) / **Limnephilus sparsus**
- **Mollusca** (Weichtiere) / **Bivalvia** (Muscheln) / **Eulamellibranchiata** (Blattkiemer, Lamellenkiemer) / **Sphaeriidae** (Erbsenmuscheln, Kugelmuscheln) / **Pisidium sp.** (Erbsenmuschel)

- **Mollusca** (Weichtiere) / **Gastropoda** (Schnecken) / **Basommatophora** (Süßwasserlungenschnecken, Wasserlungenschnecken) / **Lymnaeidae** (Schlammschnecken) / ***Galba truncatula*** (Kleine Sumpfschnecke)
- **Nemathelminthes** (Schlauchwürmer) / **Nematoda** (Fadenwürmer)

5426/Q-442 Thaidener Hutequelle 49

Quellenkartierung im Biosphärenreservat Rhön – Standard-Datenbogen

Katastrernummer	5426/Q-442			
Name der Quelle	Thaidener Hutequelle 49			
TK 1:25.000	5426 Hilders			
Gauß-Krüger-Koordinaten	r 3572874	h 5601067	NN 622	
Gemarkung / Gemeinde	Thaiden	Ehrenberg (Rhön)		
Landkreis / Bundesland	Fulda	Hessen		
Naturraum	354.11	Lange Rhön		
Haupteinheit	354	Hohe Rhön		
Haupteinheitengruppe	35	Osthessisches Bergland		
Schutz	Biosphärenreservat/Naturpark			
Gefährdung der Quelle	Eutrophierung Viehvertritt/Viehweide			
Maßnahmenvorschläge	Extensive Beweidung			
Geologische Einheit / Kürzel / Petrographie / Stratigraphie	Plattensandstein i.e.S., Rotbunte Wechselfolge und Grauer Basiston / soRöu,st / Sandstein, Ton- und Schluffstein / örtlich Sulfateinlagerungen / Untere Röt-Folge			
Quellentyp	Sickerquelle			
Luft-/Wassertemperatur pH-Wert / Leitfähigkeit	min	10 °C / 6,3 °C	pH-Wert: 6,5	233 µS/cm
	max	10 °C / 6,3 °C	pH-Wert: 6,5	233 µS/cm
Feuchtigkeitsgrad	ständig feucht			
Bodensubstrat in der Quelle	sandig, lehmig			
Umgebungslage	Wiesengelände			
Bäume, Sträucher				
Pflanzenarten im direkten Quellbereich	Ampfer, Bitteres Schaumkraut, Flatter-Binse, Gräser, Hahnenfuß, Kieselalgen, Moose, Sauerampfer, Sumpf-Kratzdistel, Sumpfdotterblume, Weidenröschen, Wiesen-Schaumkraut			
Bemerkungen zum Objekt				
Weitere Anmerkungen				

5426/Q-442 Thaidener Hutequelle 49

Objektfoto



Zoologisches Arteninventar

- **Annelida** (Gliederwürmer, Ringelwürmer) / **Clitellata** (Gürtelwürmer) / **Oligochaeta** (Wenigborster)
- **Arthropoda** (Gliederfüßer) / **Arachnida** (Spinnentiere) / **Araneae** (Spinnen, Webspinnen, Weberspinnen)
- **Arthropoda** (Gliederfüßer) / **Arachnida** (Spinnentiere) / **Araneae** (Spinnen, Webspinnen, Weberspinnen) / **Clubionidae** (Sackspinnen) / **Clubiona sp.**
- **Arthropoda** (Gliederfüßer) / **Arachnida** (Spinnentiere) / **Araneae** (Spinnen, Webspinnen, Weberspinnen) / **Linyphiidae** (Zwerg- und Baldachinspinnen)
- **Arthropoda** (Gliederfüßer) / **Arachnida** (Spinnentiere) / **Araneae** (Spinnen, Webspinnen, Weberspinnen) / **Tetragnathidae** (Streckerispinnen) / **Tetragnatha sp.**

- **Arthropoda** (Gliederfüßer) / **Arachnida** (Spinnentiere) / **Araneae** (Spinnen, Webspinnen, Weberspinnen) / **Thomisidae** (Krabbenspinnen)
- **Arthropoda** (Gliederfüßer) / **Crustacea** (Krebse, Krebstiere) / **Amphipoda** (Flohkrebse) / **Niphargidae** / **Niphargus schellenbergi** (Schellenberg-Grundwasserkrebs)
- **Arthropoda** (Gliederfüßer) / **Crustacea** (Krebse, Krebstiere) / **Copepoda** (Ruderfußkrebse) / **Cyclopidae** (Hüpfertlinge)
- **Arthropoda** (Gliederfüßer) / **Crustacea** (Krebse, Krebstiere) / **Copepoda** (Ruderfußkrebse) / **Harpacticoida sp.** (Raupenhüpfertlinge)
- **Arthropoda** (Gliederfüßer) / **Crustacea** (Krebse, Krebstiere) / **Ostracoda** (Muschelkrebse)
- **Arthropoda** (Gliederfüßer) / **Insecta** (Insekten) / **Coleoptera** (Käfer)
- **Arthropoda** (Gliederfüßer) / **Insecta** (Insekten) / **Coleoptera** (Käfer) / **Curculionidae** (Rüsselkäfer, Rüssler)
- **Arthropoda** (Gliederfüßer) / **Insecta** (Insekten) / **Coleoptera** (Käfer) / **Dytiscidae** (Echte Schwimmkäfer, Schwimmkäfer) / **Hydroporinae sp.**
- **Arthropoda** (Gliederfüßer) / **Insecta** (Insekten) / **Coleoptera** (Käfer) / **Hydrophilidae** (Wasserfreunde, Wasserkäfer) / **Anacaena sp.**
- **Arthropoda** (Gliederfüßer) / **Insecta** (Insekten) / **Collembola** (Springschwänze)
- **Arthropoda** (Gliederfüßer) / **Insecta** (Insekten) / **Diptera** (Zweiflügler)
- **Arthropoda** (Gliederfüßer) / **Insecta** (Insekten) / **Diptera** (Zweiflügler) / **Chironomidae** (Schwarmmücken, Schwarzmücken, Zuckmücken)
- **Arthropoda** (Gliederfüßer) / **Insecta** (Insekten) / **Diptera** (Zweiflügler) / **Dixidae** (Doppeladernmücken, Meniskusmücken, Tastermücken) / **Dixa sp.**
- **Arthropoda** (Gliederfüßer) / **Insecta** (Insekten) / **Diptera** (Zweiflügler) / **Psychodidae** (Schmetterlingsmücken)
- **Arthropoda** (Gliederfüßer) / **Insecta** (Insekten) / **Diptera** (Zweiflügler) / **Sepsidae** (Schwingfliegen)
- **Arthropoda** (Gliederfüßer) / **Insecta** (Insekten) / **Diptera** (Zweiflügler) / **Stratiomyidae** (Waffenfliegen) / **Oxycera rara**
- **Arthropoda** (Gliederfüßer) / **Insecta** (Insekten) / **Diptera** (Zweiflügler) / **Syrphidae** (Schwebfliegen) / **Syrphus sp.**
- **Arthropoda** (Gliederfüßer) / **Insecta** (Insekten) / **Hymenoptera** (Hautflügler) / **Symphyla sp.** (Blattwespen, Pflanzenwespen)
- **Arthropoda** (Gliederfüßer) / **Insecta** (Insekten) / **Lepidoptera** (Schmetterlinge)
- **Arthropoda** (Gliederfüßer) / **Insecta** (Insekten) / **Plecoptera** (Steinfliegen, Uferfliegen) / **Nemouridae** / **Nemoura cinerea** (Gelbbeinige Uferfliege)
- **Arthropoda** (Gliederfüßer) / **Insecta** (Insekten) / **Trichoptera** (Köcherfliegen)
- **Arthropoda** (Gliederfüßer) / **Insecta** (Insekten) / **Trichoptera** (Köcherfliegen) / **Limnephilidae** (Köcherjungfern) / **Limnephilus sparsus**

- **Mollusca** (Weichtiere) / **Bivalvia** (Muscheln) / **Eulamellibranchiata** (Blattkiemer, Lamellenkiemer) / **Sphaeriidae** (Erbsenmuscheln, Kugelmuscheln) / **Pisidium sp.** (Erbsenmuschel)
- **Mollusca** (Weichtiere) / **Gastropoda** (Schnecken) / **Basommatophora** (Süßwasserlungenschnecken, Wasserlungenschnecken) / **Lymnaeidae** (Schlammschnecken) / **Galba truncatula** (Kleine Sumpfschnecke)
- **Mollusca** (Weichtiere) / **Gastropoda** (Schnecken) / **Stylommatophora** (Landlungenschnecken) / **Vitrinidae** (Glasschnecken)
- **Nemathelminthes** (Schlauchwürmer) / **Nematoda** (Fadenwürmer)

5426/Q-443 Thaidener Hutequelle 50

Quellenkartierung im Biosphärenreservat Rhön – Standard-Datenbogen

Katastrernummer	5426/Q-443			
Name der Quelle	Thaidener Hutequelle 50			
TK 1:25.000	5426 Hilders			
Gauß-Krüger-Koordinaten	r 3572872	h 5601072	NN 623	
Gemarkung / Gemeinde	Thaiden	Ehrenberg (Rhön)		
Landkreis / Bundesland	Fulda	Hessen		
Naturraum	354.11	Lange Rhön		
Haupteinheit	354	Hohe Rhön		
Haupteinheitengruppe	35	Osthessisches Bergland		
Schutz	Biosphärenreservat/Naturpark			
Gefährdung der Quelle				
Maßnahmenvorschläge				
Geologische Einheit / Kürzel / Petrographie / Stratigraphie	Lößlehm, Löß / qp,Löl / Schluff und Sand, z.T. schwach steinig / Pleistozän			
Quellentyp	Sickerquelle			
Luft-/Wassertemperatur pH-Wert / Leitfähigkeit	min	10 °C / 7,8 °C	pH-Wert: 6,4	247 µS/cm
	max	10 °C / 7,8 °C	pH-Wert: 6,4	247 µS/cm
Feuchtigkeitsgrad	ständig feucht			
Bodensubstrat in der Quelle	sandig, lehmig			
Umgebungslage	Wiesengelände			
Bäume, Sträucher	Heckenrose			
Pflanzenarten im direkten Quellbereich	Flatter-Binse, Gräser, Hahnenfuß, Moose, Sumpf-Kratzdistel, Sumpfdotterblume, Weidenröschen, Wiesen-Schaumkraut			
Bemerkungen zum Objekt				
Weitere Anmerkungen				

5426/Q-443 Thaidener Hutequelle 50

Objektfoto



Zoologisches Arteninventar

- **Arthropoda** (Gliederfüßer) / **Arachnida** (Spinnentiere) / **Araneae** (Spinnen, Webspinnen, Weberspinnen)
- **Arthropoda** (Gliederfüßer) / **Arachnida** (Spinnentiere) / **Araneae** (Spinnen, Webspinnen, Weberspinnen) / **Araneidae** (Radnetzspinnen)
- **Arthropoda** (Gliederfüßer) / **Arachnida** (Spinnentiere) / **Araneae** (Spinnen, Webspinnen, Weberspinnen) / **Tetragnathidae** (Streckerispinnen) / **Tetragnatha sp.**
- **Arthropoda** (Gliederfüßer) / **Crustacea** (Krebse, Krebstiere) / **Copepoda** (Ruderfußkrebse) / **Cyclopidae** (Hüpferlinge)
- **Arthropoda** (Gliederfüßer) / **Crustacea** (Krebse, Krebstiere) / **Ostracoda** (Muschelkrebse)
- **Arthropoda** (Gliederfüßer) / **Insecta** (Insekten) / **Coleoptera** (Käfer) / **Curculionidae** (Rüsselkäfer, Rüssler)

- **Arthropoda** (Gliederfüßer) / **Insecta** (Insekten) / **Coleoptera** (Käfer) / **Hydrophilidae** (Wasserfreunde, Wasserkäfer)
- **Arthropoda** (Gliederfüßer) / **Insecta** (Insekten) / **Coleoptera** (Käfer) / **Hydrophilidae** (Wasserfreunde, Wasserkäfer) / **Anacaena sp.**
- **Arthropoda** (Gliederfüßer) / **Insecta** (Insekten) / **Diptera** (Zweiflügler) / **Bibionidae** (Haarmücken, Märzfliegen)
- **Arthropoda** (Gliederfüßer) / **Insecta** (Insekten) / **Diptera** (Zweiflügler) / **Brachycera sp.** (Fliegen)
- **Arthropoda** (Gliederfüßer) / **Insecta** (Insekten) / **Diptera** (Zweiflügler) / **Cecidomyiidae** (Gallmücken)
- **Arthropoda** (Gliederfüßer) / **Insecta** (Insekten) / **Diptera** (Zweiflügler) / **Chironomidae** (Schwammücken, Schwarzmücken, Zuckmücken)
- **Arthropoda** (Gliederfüßer) / **Insecta** (Insekten) / **Diptera** (Zweiflügler) / **Chloropidae** (Halmfliegen)
- **Arthropoda** (Gliederfüßer) / **Insecta** (Insekten) / **Diptera** (Zweiflügler) / **Phoridae** (Buckelfliegen, Randnervfliegen, Rennfliegen)
- **Arthropoda** (Gliederfüßer) / **Insecta** (Insekten) / **Diptera** (Zweiflügler) / **Psychodidae** (Schmetterlingsmücken)
- **Arthropoda** (Gliederfüßer) / **Insecta** (Insekten) / **Diptera** (Zweiflügler) / **Sepsidae** (Schwingfliegen)
- **Arthropoda** (Gliederfüßer) / **Insecta** (Insekten) / **Plecoptera** (Steinfliegen, Uferfliegen) / **Nemouridae** / **Nemoura sp.**
- **Arthropoda** (Gliederfüßer) / **Insecta** (Insekten) / **Trichoptera** (Köcherfliegen)
- **Arthropoda** (Gliederfüßer) / **Insecta** (Insekten) / **Trichoptera** (Köcherfliegen) / **Limnephilidae** (Köcherjungfern) / **Limnephilus auricula**
- **Nemathelminthes** (Schlauchwürmer) / **Rotatoria** (Rädertierchen, Rädertiere)

5426/Q-444 Thaidener Hutequelle 51

Quellenkartierung im Biosphärenreservat Rhön – Standard-Datenbogen

Katasternummer	5426/Q-444			
Name der Quelle	Thaidener Hutequelle 51			
TK 1:25.000	5426 Hilders			
Gauß-Krüger-Koordinaten	r 3572871	h 5601081	NN 623	
Gemarkung / Gemeinde	Thaiden	Ehrenberg (Rhön)		
Landkreis / Bundesland	Fulda	Hessen		
Naturraum	354.11	Lange Rhön		
Haupteinheit	354	Hohe Rhön		
Haupteinheitengruppe	35	Osthessisches Bergland		
Schutz	Biosphärenreservat/Naturpark			
Gefährdung der Quelle	Eutrophierung Viehvertritt/Viehweide			
Maßnahmenvorschläge	Extensive Beweidung			
Geologische Einheit / Kürzel / Petrographie / Stratigraphie	Lößlehm, Löß / qp,Löl / Schluff und Sand, z.T. schwach steinig / Pleistozän			
Quellentyp	Sickerquelle			
Luft-/Wassertemperatur pH-Wert / Leitfähigkeit	min	10 °C / 7,7 °C	pH-Wert: 6,1	121 µS/cm
	max	10 °C / 7,7 °C	pH-Wert: 6,1	121 µS/cm
Feuchtigkeitsgrad	ständig feucht			
Bodensubstrat in der Quelle	sandig, lehmig			
Umgebungslage	Wiesengelände			
Bäume, Sträucher	Heckenrose, Weißdorn			
Pflanzenarten im direkten Quellbereich	Bitteres Schaumkraut, Blaugrüne Binsen, Flatter-Binse, Gegenblättriges Milzkraut, Gräser, Hahnenfuß, Moose, Sumpfkrautzdistel, Weidenröschen, Wiesen-Schaumkraut			
Bemerkungen zum Objekt				
Weitere Anmerkungen				

5426/Q-444 Thaidener Hutequelle 51

Objektfoto



Zoologisches Arteninventar

- **Annelida** (Gliederwürmer, Ringelwürmer) / **Clitellata** (Gürtelwürmer) / **Oligochaeta** (Wenigborster)
- **Annelida** (Gliederwürmer, Ringelwürmer) / **Clitellata** (Gürtelwürmer) / **Oligochaeta** (Wenigborster) / **Lumbricidae** (Regenwürmer) / **Eiseniella tetraedra** (Wasser-Regenwurm)
- **Arthropoda** (Gliederfüßer) / **Arachnida** (Spinnentiere) / **Acari** (Milben)
- **Arthropoda** (Gliederfüßer) / **Arachnida** (Spinnentiere) / **Araneae** (Spinnen, Webspinnen, Weberspinnen)
- **Arthropoda** (Gliederfüßer) / **Arachnida** (Spinnentiere) / **Araneae** (Spinnen, Webspinnen, Weberspinnen) / **Lycosidae** (Wolfspinnen)
- **Arthropoda** (Gliederfüßer) / **Arachnida** (Spinnentiere) / **Araneae** (Spinnen, Webspinnen, Weberspinnen) / **Tetragnathidae** (Streckerspinnen) / **Tetragnatha sp.**

- **Arthropoda** (Gliederfüßer) / **Arachnida** (Spinnentiere) / **Araneae** (Spinnen, Webspinnen, Weberspinnen) / **Thomisidae** (Krabbenspinnen)
- **Arthropoda** (Gliederfüßer) / **Crustacea** (Krebse, Krebstiere) / **Amphipoda** (Flohkrebse) / **Niphargidae** / **Niphargus schellenbergi** (Schellenberg-Grundwasserkrebs)
- **Arthropoda** (Gliederfüßer) / **Crustacea** (Krebse, Krebstiere) / **Copepoda** (Ruderfußkrebse) / **Cyclopidae** (Hüpfertlinge)
- **Arthropoda** (Gliederfüßer) / **Crustacea** (Krebse, Krebstiere) / **Copepoda** (Ruderfußkrebse) / **Harpacticoida sp.** (Raupenhüpfertlinge)
- **Arthropoda** (Gliederfüßer) / **Crustacea** (Krebse, Krebstiere) / **Ostracoda** (Muschelkrebse)
- **Arthropoda** (Gliederfüßer) / **Insecta** (Insekten) / **Collembola** (Springschwänze)
- **Arthropoda** (Gliederfüßer) / **Insecta** (Insekten) / **Diptera** (Zweiflügler) / **Brachycera sp.** (Fliegen)
- **Arthropoda** (Gliederfüßer) / **Insecta** (Insekten) / **Diptera** (Zweiflügler) / **Ceratopogonidae** (Bartmücken, Gnitzen) / **Bezzia sp.**
- **Arthropoda** (Gliederfüßer) / **Insecta** (Insekten) / **Diptera** (Zweiflügler) / **Chironomidae** (Schwarmmücken, Schwarzmücken, Zuckmücken)
- **Arthropoda** (Gliederfüßer) / **Insecta** (Insekten) / **Diptera** (Zweiflügler) / **Psychodidae** (Schmetterlingsmücken)
- **Arthropoda** (Gliederfüßer) / **Insecta** (Insekten) / **Plecoptera** (Steinfliegen, Uferfliegen) / **Nemouridae** / **Nemoura cinerea** (Gelbbeinige Uferfliege)
- **Arthropoda** (Gliederfüßer) / **Insecta** (Insekten) / **Trichoptera** (Köcherfliegen)
- **Arthropoda** (Gliederfüßer) / **Insecta** (Insekten) / **Trichoptera** (Köcherfliegen) / **Limnephilidae** (Köcherjungfern) / **Limnephilus centralis**
- **Nemathelminthes** (Schlauchwürmer) / **Rotatoria** (Rädertierchen, Rädertiere)

5426/Q-445 Thaidener Hutequelle 52

Quellenkartierung im Biosphärenreservat Rhön – Standard-Datenbogen

Katastrnummer	5426/Q-445			
Name der Quelle	Thaidener Hutequelle 52			
TK 1:25.000	5426 Hilders			
Gauß-Krüger-Koordinaten	r 3572857	h 5601087	NN 621	
Gemarkung / Gemeinde	Thaiden	Ehrenberg (Rhön)		
Landkreis / Bundesland	Fulda	Hessen		
Naturraum	354.11	Lange Rhön		
Haupteinheit	354	Hohe Rhön		
Haupteinheitengruppe	35	Osthessisches Bergland		
Schutz	Biosphärenreservat/Naturpark			
Gefährdung der Quelle	Eutrophierung Viehvertritt/Viehweide			
Maßnahmenvorschläge	Extensive Beweidung			
Geologische Einheit / Kürzel / Petrographie / Stratigraphie	Lößlehm, Löß / qp,Löl / Schluff und Sand, z.T. schwach steinig / Pleistozän			
Quellentyp	Sickerquelle			
Luft-/Wassertemperatur pH-Wert / Leitfähigkeit	min	10 °C / 10,1 °C	pH-Wert: 6,1	123 µS/cm
	max	10 °C / 10,1 °C	pH-Wert: 6,1	123 µS/cm
Feuchtigkeitsgrad	ständig feucht			
Bodensubstrat in der Quelle	sandig, lehmig			
Umgebungslage	Wiesengelände			
Bäume, Sträucher				
Pflanzenarten im direkten Quellbereich	Flutter-Binse, Gräser, Grünalgen, Hahnenfuß, Moose, Sumpf-Kratzdistel, Wiesen-Schaumkraut			
Bemerkungen zum Objekt				
Weitere Anmerkungen				

5426/Q-445 Thaidener Hutequelle 52

Objektfoto



Zoologisches Arteninventar

- **Annelida** (Gliederwürmer, Ringelwürmer) / **Clitellata** (Gürtelwürmer) / **Oligochaeta** (Wenigborster)
- **Arthropoda** (Gliederfüßer) / **Arachnida** (Spinnentiere) / **Araneae** (Spinnen, Webspinnen, Weberspinnen) / **Araneidae** (Radnetzspinnen)
- **Arthropoda** (Gliederfüßer) / **Arachnida** (Spinnentiere) / **Araneae** (Spinnen, Webspinnen, Weberspinnen) / **Tetragnathidae** (Streckerispinnen) / **Tetragnatha sp.**
- **Arthropoda** (Gliederfüßer) / **Arachnida** (Spinnentiere) / **Araneae** (Spinnen, Webspinnen, Weberspinnen) / **Thomisidae** (Krabbenspinnen)
- **Arthropoda** (Gliederfüßer) / **Crustacea** (Krebse, Krebstiere) / **Copepoda** (Ruderfußkrebse) / **Cyclopidae** (Hüpferlinge)

- **Arthropoda** (Gliederfüßer) / **Crustacea** (Krebse, Krebstiere) / **Copepoda** (Ruderfußkrebse) / **Harpacticoida sp.** (Raupenhüpferlinge)
- **Arthropoda** (Gliederfüßer) / **Crustacea** (Krebse, Krebstiere) / **Ostracoda** (Muschelkrebse)
- **Arthropoda** (Gliederfüßer) / **Insecta** (Insekten) / **Coleoptera** (Käfer) / **Dytiscidae** (Echte Schwimmkäfer, Schwimmkäfer) / **Hydroporinae sp.**
- **Arthropoda** (Gliederfüßer) / **Insecta** (Insekten) / **Coleoptera** (Käfer) / **Hydrophilidae** (Wasserfreunde, Wasserkäfer) / **Anacaena sp.**
- **Arthropoda** (Gliederfüßer) / **Insecta** (Insekten) / **Diptera** (Zweiflügler) / **Brachycera sp.** (Fliegen)
- **Arthropoda** (Gliederfüßer) / **Insecta** (Insekten) / **Diptera** (Zweiflügler) / **Cecidomyiidae** (Gallmücken)
- **Arthropoda** (Gliederfüßer) / **Insecta** (Insekten) / **Diptera** (Zweiflügler) / **Chironomidae** (Schwammücken, Schwarzmücken, Zuckmücken)
- **Arthropoda** (Gliederfüßer) / **Insecta** (Insekten) / **Diptera** (Zweiflügler) / **Psychodidae** (Schmetterlingsmücken)
- **Arthropoda** (Gliederfüßer) / **Insecta** (Insekten) / **Diptera** (Zweiflügler) / **Sciaridae** (Trauermücken)
- **Arthropoda** (Gliederfüßer) / **Insecta** (Insekten) / **Heteroptera** (Wanzen) / **Miridae** (Blindwanzen, Weichwanzen) / **Stenodema calcarata**
- **Arthropoda** (Gliederfüßer) / **Insecta** (Insekten) / **Homoptera** (Gleichflügler, Pflanzensauger) / **Auchenorrhyncha sp.** (Zikaden)
- **Arthropoda** (Gliederfüßer) / **Insecta** (Insekten) / **Hymenoptera** (Hautflügler) / **Apocrita sp.** (Wespen)
- **Arthropoda** (Gliederfüßer) / **Insecta** (Insekten) / **Plecoptera** (Steinfliegen, Uferfliegen) / **Nemouridae** / **Nemoura cinerea** (Gelbbeinige Uferfliege)
- **Arthropoda** (Gliederfüßer) / **Insecta** (Insekten) / **Plecoptera** (Steinfliegen, Uferfliegen) / **Nemouridae** / **Protonemura meyeri**
- **Arthropoda** (Gliederfüßer) / **Insecta** (Insekten) / **Trichoptera** (Köcherfliegen) / **Limnephilidae** (Köcherjungfern)
- **Arthropoda** (Gliederfüßer) / **Insecta** (Insekten) / **Trichoptera** (Köcherfliegen) / **Limnephilidae** (Köcherjungfern) / **Limnophilus sparsus**
- **Mollusca** (Weichtiere) / **Gastropoda** (Schnecken) / **Basommatophora** (Süßwasserlungenschnecken, Wasserlungenschnecken) / **Lymnaeidae** (Schlammschnecken) / **Galba truncatula** (Kleine Sumpfschnecke)
- **Nemathelminthes** (Schlauchwürmer) / **Nematoda** (Fadenwürmer)

5426/Q-446 Thaidener Hutequelle 53

Quellenkartierung im Biosphärenreservat Rhön – Standard-Datenbogen

Katastrnummer	5426/Q-446			
Name der Quelle	Thaidener Hutequelle 53			
TK 1:25.000	5426 Hilders			
Gauß-Krüger-Koordinaten	r 3573066	h 5600839	NN 647	
Gemarkung / Gemeinde	Thaiden	Ehrenberg (Rhön)		
Landkreis / Bundesland	Fulda	Hessen		
Naturraum	354.11	Lange Rhön		
Haupteinheit	354	Hohe Rhön		
Haupteinheitengruppe	35	Osthessisches Bergland		
Schutz	Biosphärenreservat/Naturpark			
Gefährdung der Quelle	Eutrophierung Forst-/Fahrweg/Straße Viehweide oberhalb.			
Maßnahmenvorschläge	Extensive Beweidung			
Geologische Einheit / Kürzel / Petrographie / Stratigraphie	Bunte Tonsteinschichten / soRöo,t / Tonstein, einzelne Feinsandstein- und Quarzitbänkchen, Einlagerungen von Gips- und Mergelstein / Obere Röt-Folge			
Quellentyp	Sickerquelle			
Luft-/Wassertemperatur pH-Wert / Leitfähigkeit	min	5,5 °C / 4,7 °C	pH-Wert: 6,1	115 µS/cm
	max	5,5 °C / 4,7 °C	pH-Wert: 6,1	115 µS/cm
Feuchtigkeitsgrad	fällt zeitweise trocken			
Bodensubstrat in der Quelle	sandig, lehmig			
Umgebungslage	Wiesengelände			
Bäume, Sträucher	Schlehe, Weide			
Pflanzenarten im direkten Quellbereich	Ampfer, Bach-Nelkenwurz, Distel, Erdbeere, Farne, Frauenmantel, Gräser, Gundermann, Himbeere, Moose			
Bemerkungen zum Objekt				
Weitere Anmerkungen				

5426/Q-446 Thaidener Hutequelle 53

Objektfoto



Zoologisches Arteninventar

- **Annelida** (Gliederwürmer, Ringelwürmer) / **Clitellata** (Gürtelwürmer) / **Oligochaeta** (Wenigborster)
- **Arthropoda** (Gliederfüßer) / **Arachnida** (Spinnentiere) / **Acari** (Milben)
- **Arthropoda** (Gliederfüßer) / **Arachnida** (Spinnentiere) / **Acari** (Milben) / **Phthiracaridae** (Hornmilben)
- **Arthropoda** (Gliederfüßer) / **Arachnida** (Spinnentiere) / **Araneae** (Spinnen, Webspinnen, Weberspinnen)
- **Arthropoda** (Gliederfüßer) / **Arachnida** (Spinnentiere) / **Araneae** (Spinnen, Webspinnen, Weberspinnen) / **Lycosidae** (Wolfspinnen)
- **Arthropoda** (Gliederfüßer) / **Arachnida** (Spinnentiere) / **Araneae** (Spinnen, Webspinnen, Weberspinnen) / **Thomisidae** (Krabbenspinnen)

- **Arthropoda** (Gliederfüßer) / **Crustacea** (Krebse, Krebstiere) / **Copepoda** (Ruderfußkrebse) / **Harpacticoida sp.** (Raupenhüpferlinge)
- **Arthropoda** (Gliederfüßer) / **Crustacea** (Krebse, Krebstiere) / **Isopoda** (Asseln)
- **Arthropoda** (Gliederfüßer) / **Crustacea** (Krebse, Krebstiere) / **Ostracoda** (Muschelkrebse)
- **Arthropoda** (Gliederfüßer) / **Insecta** (Insekten) / **Caelifera** (Feldheuschrecken) / **Tetrigidae** (Dornschröcken) / **Tetrix undulata** (Gemeine Dornschröcke)
- **Arthropoda** (Gliederfüßer) / **Insecta** (Insekten) / **Coleoptera** (Käfer) / **Hydrophilidae** (Wasserfreunde, Wasserkäfer) / **Anacaena sp.**
- **Arthropoda** (Gliederfüßer) / **Insecta** (Insekten) / **Collembola** (Springschwänze)
- **Arthropoda** (Gliederfüßer) / **Insecta** (Insekten) / **Diptera** (Zweiflügler)
- **Arthropoda** (Gliederfüßer) / **Insecta** (Insekten) / **Diptera** (Zweiflügler) / **Chironomidae** (Schwarmmücken, Schwarzmücken, Zuckmücken)
- **Arthropoda** (Gliederfüßer) / **Insecta** (Insekten) / **Diptera** (Zweiflügler) / **Psychodidae** (Schmetterlingsmücken)
- **Arthropoda** (Gliederfüßer) / **Insecta** (Insekten) / **Heteroptera** (Wanzen) / **Nabidae** (Sichelwanzen) / **Nabis brevis**
- **Arthropoda** (Gliederfüßer) / **Insecta** (Insekten) / **Homoptera** (Gleichflügler, Pflanzensauger) / **Auchenorrhyncha sp.** (Zikaden)
- **Arthropoda** (Gliederfüßer) / **Insecta** (Insekten) / **Plecoptera** (Steinfliegen, Uferfliegen) / **Nemouridae** / **Nemoura cinerea** (Gelbbeinige Uferfliege)
- **Arthropoda** (Gliederfüßer) / **Insecta** (Insekten) / **Trichoptera** (Köcherfliegen) / **Limnephilidae** (Köcherjungfern) / **Stenophylax vibex**
- **Arthropoda** (Gliederfüßer) / **Myriapoda** (Tausendfüßer, Tausendfüßler, Vielfüßer) / **Diplopoda** (Doppelfüßer, Doppelfüßler) / **Julidae** (Schnurfüßer) / **Tachypodoiulus niger** (Schwarzer Schnurfüßer)
- **Mollusca** (Weichtiere) / **Bivalvia** (Muscheln) / **Eulamellibranchiata** (Blattkiemer, Lamellenkiemer) / **Sphaeriidae** (Erbsenmuscheln, Kugelmuscheln) / **Pisidium sp.** (Erbsenmuschel)

5426/Q-447 Thaidener Hutequelle 54

Quellenkartierung im Biosphärenreservat Rhön – Standard-Datenbogen

Katasternummer	5426/Q-447			
Name der Quelle	Thaidener Hutequelle 54			
TK 1:25.000	5426 Hilders			
Gauß-Krüger-Koordinaten	r 3573050	h 5600856	NN 645	
Gemarkung / Gemeinde	Thaiden	Ehrenberg (Rhön)		
Landkreis / Bundesland	Fulda	Hessen		
Naturraum	354.11	Lange Rhön		
Haupteinheit	354	Hohe Rhön		
Haupteinheitengruppe	35	Osthessisches Bergland		
Schutz	Biosphärenreservat/Naturpark			
Gefährdung der Quelle	Eutrophierung Viehvertritt/Viehweide			
Maßnahmenvorschläge	Extensive Beweidung			
Geologische Einheit / Kürzel / Petrographie / Stratigraphie	Bunte Tonsteinschichten / soRöö,t / Tonstein, einzelne Feinsandstein- und Quarzitbänkchen, Einlagerungen von Gips- und Mergelstein / Obere Röt-Folge			
Quellentyp	Sickerquelle			
Luft-/Wassertemperatur pH-Wert / Leitfähigkeit	min	6,5 °C / 5,5 °C	pH-Wert: 6,2	93 µS/cm
	max	6,5 °C / 5,5 °C	pH-Wert: 6,2	93 µS/cm
Feuchtigkeitsgrad	ständig feucht			
Bodensubstrat in der Quelle	sandig, lehmig			
Umgebungslage	Wiesengelände			
Bäume, Sträucher				
Pflanzenarten im direkten Quellbereich	Ampfer, Bachbunze, Bitteres Schaumkraut, Brennnessel, Flatter-Binse, Gräser, Hahnenfuß, Kriechender Günsel, Moose, Sauerampfer, Wiesen-Schaumkraut			
Bemerkungen zum Objekt				
Weitere Anmerkungen				

5426/Q-447 Thaidener Hutequelle 54

Objektfoto



Zoologisches Arteninventar

- **Annelida** (Gliederwürmer, Ringelwürmer) / **Clitellata** (Gürtelwürmer) / **Oligochaeta** (Wenigborster)
- **Arthropoda** (Gliederfüßer) / **Arachnida** (Spinnentiere) / **Acari** (Milben) / **Ixodidae** (Schildzecken) / **Ixodes sp.**
- **Arthropoda** (Gliederfüßer) / **Arachnida** (Spinnentiere) / **Araneae** (Spinnen, Webspinnen, Weberspinnen)
- **Arthropoda** (Gliederfüßer) / **Arachnida** (Spinnentiere) / **Araneae** (Spinnen, Webspinnen, Weberspinnen) / **Lycosidae** (Wolfspinnen)
- **Arthropoda** (Gliederfüßer) / **Arachnida** (Spinnentiere) / **Araneae** (Spinnen, Webspinnen, Weberspinnen) / **Tetragnathidae** (Streckerspinnen) / **Tetragnatha sp.**

- **Arthropoda** (Gliederfüßer) / **Crustacea** (Krebse, Krebstiere) / **Copepoda** (Ruderfußkrebse) / **Cyclopidae** (Hüpfertlinge)
- **Arthropoda** (Gliederfüßer) / **Crustacea** (Krebse, Krebstiere) / **Ostracoda** (Muschelkrebse)
- **Arthropoda** (Gliederfüßer) / **Insecta** (Insekten) / **Collembola** (Springschwänze)
- **Arthropoda** (Gliederfüßer) / **Insecta** (Insekten) / **Diptera** (Zweiflügler) / **Brachycera sp.** (Fliegen)
- **Arthropoda** (Gliederfüßer) / **Insecta** (Insekten) / **Diptera** (Zweiflügler) / **Chironomidae** (Schwarmmücken, Schwarzmücken, Zuckmücken)
- **Arthropoda** (Gliederfüßer) / **Insecta** (Insekten) / **Diptera** (Zweiflügler) / **Ptychopteridae** (Faltenmücken) / **Ptychoptera sp.**
- **Arthropoda** (Gliederfüßer) / **Insecta** (Insekten) / **Diptera** (Zweiflügler) / **Sepsidae** (Schwingfliegen)
- **Arthropoda** (Gliederfüßer) / **Insecta** (Insekten) / **Homoptera** (Gleichflügler, Pflanzensauger) / **Auchenorrhyncha sp.** (Zikaden)
- **Arthropoda** (Gliederfüßer) / **Insecta** (Insekten) / **Lepidoptera** (Schmetterlinge)
- **Arthropoda** (Gliederfüßer) / **Insecta** (Insekten) / **Plecoptera** (Steinfliegen, Uferfliegen) / **Nemouridae** / **Nemoura cinerea** (Gelbbeinige Uferfliege)
- **Arthropoda** (Gliederfüßer) / **Insecta** (Insekten) / **Trichoptera** (Köcherfliegen)
- **Arthropoda** (Gliederfüßer) / **Insecta** (Insekten) / **Trichoptera** (Köcherfliegen) / **Limnephilidae** (Köcherjungfern) / **Limnephilus auricula**
- **Arthropoda** (Gliederfüßer) / **Insecta** (Insekten) / **Trichoptera** (Köcherfliegen) / **Limnephilidae** (Köcherjungfern) / **Limnephilus centralis**
- **Arthropoda** (Gliederfüßer) / **Insecta** (Insekten) / **Trichoptera** (Köcherfliegen) / **Limnephilidae** (Köcherjungfern) / **Limnephilus sparsus**
- **Mollusca** (Weichtiere) / **Gastropoda** (Schnecken) / **Stylommatophora** (Landlungenschnecken) / **Limacidae** (Egelschnecken, Schneegel)
- **Mollusca** (Weichtiere) / **Gastropoda** (Schnecken) / **Stylommatophora** (Landlungenschnecken) / **Succineidae** (Bernsteinschnecken)
- **Nemathelminthes** (Schlauchwürmer) / **Nematoda** (Fadenwürmer)
- **Plathelminthes** (Plattwürmer) / **Turbellaria** (Strudelwürmer)

5426/Q-448 Thaidener Hutequelle 55

Quellenkartierung im Biosphärenreservat Rhön – Standard-Datenbogen

Katasternummer	5426/Q-448			
Name der Quelle	Thaidener Hutequelle 55			
TK 1:25.000	5426 Hilders			
Gauß-Krüger-Koordinaten	r 3572936	h 5600978	NN 629	
Gemarkung / Gemeinde	Thaiden	Ehrenberg (Rhön)		
Landkreis / Bundesland	Fulda	Hessen		
Naturraum	354.11	Lange Rhön		
Haupteinheit	354	Hohe Rhön		
Haupteinheitengruppe	35	Osthessisches Bergland		
Schutz	Biosphärenreservat/Naturpark			
Gefährdung der Quelle	Eutrophierung Forst-/Fahrweg/Straße Viehweide oberhalb.			
Maßnahmenvorschläge	Extensive Beweidung			
Geologische Einheit / Kürzel / Petrographie / Stratigraphie	Lößlehm, Löß / qp, Löl / Schluff und Sand, z.T. schwach steinig / Pleistozän			
Quellentyp	Sickerquelle			
Luft-/Wassertemperatur pH-Wert / Leitfähigkeit	min	6,6 °C / 3,7 °C	pH-Wert: 6,7	294 µS/cm
	max	6,6 °C / 3,7 °C	pH-Wert: 6,7	294 µS/cm
Feuchtigkeitsgrad	ständig feucht			
Bodensubstrat in der Quelle	sandig, lehmig			
Umgebungslage	Wiesengelände			
Bäume, Sträucher	Kirsche, Weißdorn			
Pflanzenarten im direkten Quellbereich	Ampfer, Bachbunze, Baldrian, Bitteres Schaumkraut, Brennnessel, Erdbeere, Flatter-Binse, Frauenmantel, Gräser, Kieselalgen, Labkraut, Moose, Weidenröschen, Wiesen-Schaumkraut			
Bemerkungen zum Objekt	Mehrere kleine Quellaustritte im Hangbereich.			
Weitere Anmerkungen				

Objektfoto



Zoologisches Arteninventar

- **Annelida** (Gliederwürmer, Ringelwürmer) / **Clitellata** (Gürtelwürmer) / **Oligochaeta** (Wenigborster)
- **Annelida** (Gliederwürmer, Ringelwürmer) / **Clitellata** (Gürtelwürmer) / **Oligochaeta** (Wenigborster) / **Lumbricidae** (Regenwürmer)
- **Arthropoda** (Gliederfüßer) / **Arachnida** (Spinnentiere) / **Acari** (Milben) / **Gamasida sp.** (Laufmilben, Raubmilben)
- **Arthropoda** (Gliederfüßer) / **Arachnida** (Spinnentiere) / **Araneae** (Spinnen, Webspinnen, Weberspinnen)
- **Arthropoda** (Gliederfüßer) / **Arachnida** (Spinnentiere) / **Araneae** (Spinnen, Webspinnen, Weberspinnen) / **Linyphiidae** (Zwerg- und Baldachinspinnen)
- **Arthropoda** (Gliederfüßer) / **Arachnida** (Spinnentiere) / **Araneae** (Spinnen, Webspinnen, Weberspinnen) / **Lycosidae** (Wolfspinnen)
- **Arthropoda** (Gliederfüßer) / **Crustacea** (Krebse, Krebstiere) / **Copepoda** (Ruderfußkrebse) / **Cyclopidae** (Hüpfertlinge)
- **Arthropoda** (Gliederfüßer) / **Crustacea** (Krebse, Krebstiere) / **Copepoda** (Ruderfußkrebse) / **Harpacticoida sp.** (Raupenhüpfertlinge)
- **Arthropoda** (Gliederfüßer) / **Crustacea** (Krebse, Krebstiere) / **Ostracoda** (Muschelkrebse)
- **Arthropoda** (Gliederfüßer) / **Insecta** (Insekten) / **Coleoptera** (Käfer) / **Staphylinidae** (Kurzflügelkäfer, Kurzflügler, Raubkäfer, Raubkurzkäfer)

- **Arthropoda** (Gliederfüßer) / **Insecta** (Insekten) / **Collembola** (Springschwänze)
- **Arthropoda** (Gliederfüßer) / **Insecta** (Insekten) / **Diptera** (Zweiflügler) / **Brachycera sp.** (Fliegen)
- **Arthropoda** (Gliederfüßer) / **Insecta** (Insekten) / **Diptera** (Zweiflügler) / **Ceratopogonidae** (Bartmücken, Gnitzen) / **Bezzia sp.**
- **Arthropoda** (Gliederfüßer) / **Insecta** (Insekten) / **Diptera** (Zweiflügler) / **Chironomidae** (Schwarmmücken, Schwarzmücken, Zuckmücken)
- **Arthropoda** (Gliederfüßer) / **Insecta** (Insekten) / **Diptera** (Zweiflügler) / **Psychodidae** (Schmetterlingsmücken)
- **Arthropoda** (Gliederfüßer) / **Insecta** (Insekten) / **Diptera** (Zweiflügler) / **Psychodidae** (Schmetterlingsmücken) / **Peripsychoda sp.**
- **Arthropoda** (Gliederfüßer) / **Insecta** (Insekten) / **Diptera** (Zweiflügler) / **Tipulidae** (Erdschnaken, Pferdeschnaken, Schnaken)
- **Arthropoda** (Gliederfüßer) / **Insecta** (Insekten) / **Plecoptera** (Steinfliegen, Uferfliegen) / **Nemouridae** / **Nemoura cinerea** (Gelbbeinige Uferfliege)
- **Arthropoda** (Gliederfüßer) / **Insecta** (Insekten) / **Trichoptera** (Köcherfliegen)
- **Arthropoda** (Gliederfüßer) / **Insecta** (Insekten) / **Trichoptera** (Köcherfliegen) / **Beraeidae** / **Beraea pullata**
- **Arthropoda** (Gliederfüßer) / **Insecta** (Insekten) / **Trichoptera** (Köcherfliegen) / **Limnephilidae** (Köcherjungfern) / **Limnephilus centralis**
- **Arthropoda** (Gliederfüßer) / **Insecta** (Insekten) / **Trichoptera** (Köcherfliegen) / **Limnephilidae** (Köcherjungfern) / **Parachiona picicornis**
- **Mollusca** (Weichtiere) / **Bivalvia** (Muscheln) / **Eulamellibranchiata** (Blattkiemer, Lamellenkiemer) / **Sphaeriidae** (Erbsenmuscheln, Kugelmuscheln) / **Pisidium sp.** (Erbsenmuschel)
- **Mollusca** (Weichtiere) / **Gastropoda** (Schnecken) / **Neotaenioglossa** / **Hydrobiidae** (Wasserdeckelschnecken) / **Bythinella compressa** (Rhön-Quellschnecke)

5426/Q-449 Thaidener Hutequelle 56

Quellenkartierung im Biosphärenreservat Rhön – Standard-Datenbogen

Katasternummer	5426/Q-449			
Name der Quelle	Thaidener Hutequelle 56			
TK 1:25.000	5426 Hilders			
Gauß-Krüger-Koordinaten	r 3572798	h 5600832	NN 597	
Gemarkung / Gemeinde	Thaiden	Ehrenberg (Rhön)		
Landkreis / Bundesland	Fulda	Hessen		
Naturraum	354.11	Lange Rhön		
Haupteinheit	354	Hohe Rhön		
Haupteinheitengruppe	35	Osthessisches Bergland		
Schutz	Biosphärenreservat/Naturpark			
Gefährdung der Quelle	Eutrophierung Viehvertritt/Viehweide			
Maßnahmenvorschläge	Extensive Beweidung			
Geologische Einheit / Kürzel / Petrographie / Stratigraphie	Lößlehm, Löß / qp,Löl / Schluff und Sand, z.T. schwach steinig / Pleistozän			
Quellentyp	Sickerquelle			
Luft-/Wassertemperatur pH-Wert / Leitfähigkeit	min	8,7 °C / 6,5 °C	pH-Wert: 6,4	198 µS/cm
	max	8,7 °C / 6,5 °C	pH-Wert: 6,4	198 µS/cm
Feuchtigkeitsgrad	ständig feucht			
Bodensubstrat in der Quelle	sandig, lehmig			
Umgebungslage	Wiesengelände			
Bäume, Sträucher	Heckenrose			
Pflanzenarten im direkten Quellbereich	Brennnessel, Distel, Flatter-Binse, Gräser, Gänseblümchen, Hahnenfuß, Kieselalgen, Löwenzahn, Moose, Sauerampfer, Wiesen-Schaumkraut			
Bemerkungen zum Objekt				
Weitere Anmerkungen				

Objektfoto



Zoologisches Arteninventar

- **Arthropoda** (Gliederfüßer) / **Arachnida** (Spinnentiere) / **Acari** (Milben)
- **Arthropoda** (Gliederfüßer) / **Arachnida** (Spinnentiere) / **Araneae** (Spinnen, Webspinnen, Weberspinnen)
- **Arthropoda** (Gliederfüßer) / **Insecta** (Insekten) / **Collembola** (Springschwänze)
- **Arthropoda** (Gliederfüßer) / **Insecta** (Insekten) / **Diptera** (Zweiflügler) / **Ceratopogonidae** (Bartmücken, Gnitzen)
- **Arthropoda** (Gliederfüßer) / **Insecta** (Insekten) / **Diptera** (Zweiflügler) / **Chironomidae** (Schwammücken, Schwarzmücken, Zuckmücken)
- **Arthropoda** (Gliederfüßer) / **Insecta** (Insekten) / **Diptera** (Zweiflügler) / **Dolichopodidae** (Langbeinfliegen)

- **Arthropoda** (Gliederfüßer) / **Insecta** (Insekten) / **Diptera** (Zweiflügler) / **Lonchopteridae** (Lanzenfliegen)
- **Arthropoda** (Gliederfüßer) / **Insecta** (Insekten) / **Diptera** (Zweiflügler) / **Psychodidae** (Schmetterlingsmücken)
- **Arthropoda** (Gliederfüßer) / **Insecta** (Insekten) / **Homoptera** (Gleichflügler, Pflanzensauger) / **Auchenorrhyncha sp.** (Zikaden)
- **Arthropoda** (Gliederfüßer) / **Insecta** (Insekten) / **Plecoptera** (Steinfliegen, Uferfliegen) / **Nemouridae** / **Nemoura sp.**
- **Arthropoda** (Gliederfüßer) / **Insecta** (Insekten) / **Trichoptera** (Köcherfliegen) / **Limnephilidae** (Köcherjungfern) / **Limnephilus sparsus**
- **Nemathelminthes** (Schlauchwürmer) / **Nematoda** (Fadenwürmer)
- **Plathelminthes** (Plattwürmer) / **Turbellaria** (Strudelwürmer)

5426/Q-450 Thaidener Hutequelle 57

Quellenkartierung im Biosphärenreservat Rhön – Standard-Datenbogen

Katastrnummer	5426/Q-450			
Name der Quelle	Thaidener Hutequelle 57			
TK 1:25.000	5426 Hilders			
Gauß-Krüger-Koordinaten	r 3572771	h 5600832	NN 592	
Gemarkung / Gemeinde	Thaiden	Ehrenberg (Rhön)		
Landkreis / Bundesland	Fulda	Hessen		
Naturraum	354.11	Lange Rhön		
Haupteinheit	354	Hohe Rhön		
Haupteinheitengruppe	35	Osthessisches Bergland		
Schutz	Biosphärenreservat/Naturpark			
Gefährdung der Quelle	Eutrophierung Viehvertritt/Viehweide			
Maßnahmenvorschläge	Extensive Beweidung			
Geologische Einheit / Kürzel / Petrographie / Stratigraphie	Lößlehm, Löß / qp,Löl / Schluff und Sand, z.T. schwach steinig / Pleistozän			
Quellentyp	Sickerquelle			
Luft-/Wassertemperatur pH-Wert / Leitfähigkeit	min	8,7 °C / 6,6 °C	pH-Wert: 6,3	192 µS/cm
	max	8,7 °C / 6,6 °C	pH-Wert: 6,3	192 µS/cm
Feuchtigkeitsgrad	fällt zeitweise trocken			
Bodensubstrat in der Quelle	sandig, lehmig			
Umgebungslage	Wiesengelände			
Bäume, Sträucher				
Pflanzenarten im direkten Quellbereich	Ampfer, Brennnessel, Flatter-Binse, Frauenmantel, Gräser, Hahnenfuß, Löwenzahn, Moose, Sauerampfer, Sumpf-Kratzdistel, Wiesen-Schaumkraut			
Bemerkungen zum Objekt				
Weitere Anmerkungen				

5426/Q-450 Thaidener Hutequelle 57

Objektfoto



Zoologisches Arteninventar

- **Annelida** (Gliederwürmer, Ringelwürmer) / **Clitellata** (Gürtelwürmer) / **Oligochaeta** (Wenigborster)
- **Arthropoda** (Gliederfüßer) / **Arachnida** (Spinnentiere) / **Acari** (Milben)
- **Arthropoda** (Gliederfüßer) / **Arachnida** (Spinnentiere) / **Araneae** (Spinnen, Webspinnen, Weberspinnen)
- **Arthropoda** (Gliederfüßer) / **Crustacea** (Krebse, Krebstiere) / **Ostracoda** (Muschelkrebse)
- **Arthropoda** (Gliederfüßer) / **Insecta** (Insekten) / **Coleoptera** (Käfer) / **Hydrophilidae** (Wasserfreunde, Wasserkäfer) / **Anacaena sp.**
- **Arthropoda** (Gliederfüßer) / **Insecta** (Insekten) / **Coleoptera** (Käfer) / **Hydrophilidae** (Wasserfreunde, Wasserkäfer) / **Helophorus sp.**

- **Arthropoda** (Gliederfüßer) / **Insecta** (Insekten) / **Diptera** (Zweiflügler) / **Cecidomyiidae** (Gallmücken)
- **Arthropoda** (Gliederfüßer) / **Insecta** (Insekten) / **Diptera** (Zweiflügler) / **Chironomidae** (Schwarmmücken, Schwarzmücken, Zuckmücken)
- **Arthropoda** (Gliederfüßer) / **Insecta** (Insekten) / **Diptera** (Zweiflügler) / **Empididae** (Tanzfliegen)
- **Arthropoda** (Gliederfüßer) / **Insecta** (Insekten) / **Diptera** (Zweiflügler) / **Syrphidae** (Schwebfliegen)
- **Arthropoda** (Gliederfüßer) / **Insecta** (Insekten) / **Hymenoptera** (Hautflügler) / **Symphyla sp.** (Blattwespen, Pflanzenwespen)
- **Arthropoda** (Gliederfüßer) / **Insecta** (Insekten) / **Trichoptera** (Köcherfliegen) / **Limnephilidae** (Köcherjungfern) / ***Limnephilus auricula***
- **Nemathelminthes** (Schlauchwürmer) / **Nematoda** (Fadenwürmer)
- **Plathelminthes** (Plattwürmer) / **Turbellaria** (Strudelwürmer)

5426/Q-451 Thaidener Hutequelle 58

Quellenkartierung im Biosphärenreservat Rhön – Standard-Datenbogen

Katasternummer	5426/Q-451			
Name der Quelle	Thaidener Hutequelle 58			
TK 1:25.000	5426 Hilders			
Gauß-Krüger-Koordinaten	r 3572648	h 5600797	NN 570	
Gemarkung / Gemeinde	Thaiden	Ehrenberg (Rhön)		
Landkreis / Bundesland	Fulda	Hessen		
Naturraum	354.11	Lange Rhön		
Haupteinheit	354	Hohe Rhön		
Haupteinheitengruppe	35	Osthessisches Bergland		
Schutz	Biosphärenreservat/Naturpark			
Gefährdung der Quelle	Eutrophierung Viehvertritt/Viehweide			
Maßnahmenvorschläge	Extensive Beweidung			
Geologische Einheit / Kürzel / Petrographie / Stratigraphie	Lößlehm, Löß / qp,Löl / Schluff und Sand, z.T. schwach steinig / Pleistozän			
Quellentyp	Sickerquelle			
Luft-/Wassertemperatur pH-Wert / Leitfähigkeit	min	8 °C / 6,2 °C	pH-Wert: 6,2	202 µS/cm
	max	8 °C / 6,2 °C	pH-Wert: 6,2	202 µS/cm
Feuchtigkeitsgrad	fällt zeitweise trocken			
Bodensubstrat in der Quelle	sandig, lehmig			
Umgebungslage	Wiesengelände			
Bäume, Sträucher	Heckenrose			
Pflanzenarten im direkten Quellbereich	Distel, Flatter-Binse, Gräser, Hahnenfuß, Löwenzahn, Moose, Sauerampfer, Wiesen-Schaumkraut			
Bemerkungen zum Objekt				
Weitere Anmerkungen				

5426/Q-451 Thaidener Hutequelle 58

Objektfoto



Zoologisches Arteninventar

- **Annelida** (Gliederwürmer, Ringelwürmer) / **Clitellata** (Gürtelwürmer) / **Oligochaeta** (Wenigborster)
- **Arthropoda** (Gliederfüßer) / **Arachnida** (Spinnentiere) / **Acari** (Milben)
- **Arthropoda** (Gliederfüßer) / **Arachnida** (Spinnentiere) / **Araneae** (Spinnen, Webspinnen, Weberspinnen)
- **Arthropoda** (Gliederfüßer) / **Arachnida** (Spinnentiere) / **Araneae** (Spinnen, Webspinnen, Weberspinnen) / **Linyphiidae** (Zwerg- und Baldachinspinnen)
- **Arthropoda** (Gliederfüßer) / **Arachnida** (Spinnentiere) / **Araneae** (Spinnen, Webspinnen, Weberspinnen) / **Pisauridae** (Jagdspinnen)
- **Arthropoda** (Gliederfüßer) / **Insecta** (Insekten) / **Collembola** (Springschwänze)

- **Arthropoda** (Gliederfüßer) / **Insecta** (Insekten) / **Diptera** (Zweiflügler) / **Brachycera sp.** (Fliegen)
- **Arthropoda** (Gliederfüßer) / **Insecta** (Insekten) / **Diptera** (Zweiflügler) / **Chironomidae** (Schwammücken, Schwarzmücken, Zuckmücken)
- **Arthropoda** (Gliederfüßer) / **Insecta** (Insekten) / **Diptera** (Zweiflügler) / **Chloropidae** (Halmfliegen)
- **Arthropoda** (Gliederfüßer) / **Insecta** (Insekten) / **Diptera** (Zweiflügler) / **Lonchopteridae** (Lanzenfliegen)
- **Arthropoda** (Gliederfüßer) / **Insecta** (Insekten) / **Diptera** (Zweiflügler) / **Sciaridae** (Trauermücken)
- **Arthropoda** (Gliederfüßer) / **Insecta** (Insekten) / **Diptera** (Zweiflügler) / **Sepsidae** (Schwingfliegen)
- **Arthropoda** (Gliederfüßer) / **Insecta** (Insekten) / **Diptera** (Zweiflügler) / **Sphaeroceridae** (Dungfliegen)
- **Arthropoda** (Gliederfüßer) / **Insecta** (Insekten) / **Homoptera** (Gleichflügler, Pflanzensauger) / **Aphidina sp.** (Blattläuse)
- **Arthropoda** (Gliederfüßer) / **Insecta** (Insekten) / **Homoptera** (Gleichflügler, Pflanzensauger) / **Auchenorrhyncha sp.** (Zikaden)
- **Arthropoda** (Gliederfüßer) / **Insecta** (Insekten) / **Lepidoptera** (Schmetterlinge)

5426/Q-452 Thaidener Hutequelle 59

Quellenkartierung im Biosphärenreservat Rhön – Standard-Datenbogen

Katasternummer	5426/Q-452			
Name der Quelle	Thaidener Hutequelle 59			
TK 1:25.000	5426 Hilders			
Gauß-Krüger-Koordinaten	r 3572650	h 5600806	NN 571	
Gemarkung / Gemeinde	Thaiden	Ehrenberg (Rhön)		
Landkreis / Bundesland	Fulda	Hessen		
Naturraum	354.11	Lange Rhön		
Haupteinheit	354	Hohe Rhön		
Haupteinheitengruppe	35	Osthessisches Bergland		
Schutz	Biosphärenreservat/Naturpark			
Gefährdung der Quelle	Eutrophierung Viehvertritt/Viehweide			
Maßnahmenvorschläge	Extensive Beweidung			
Geologische Einheit / Kürzel / Petrographie / Stratigraphie	Lößlehm, Löß / qp,Löl / Schluff und Sand, z.T. schwach steinig / Pleistozän			
Quellentyp	Sickerquelle			
Luft-/Wassertemperatur pH-Wert / Leitfähigkeit	min	8 °C / 6,9 °C	pH-Wert: 6,1	179 µS/cm
	max	8 °C / 6,9 °C	pH-Wert: 6,1	179 µS/cm
Feuchtigkeitsgrad	ständig feucht			
Bodensubstrat in der Quelle	sandig, lehmig			
Umgebungslage	Wiesengelände			
Bäume, Sträucher				
Pflanzenarten im direkten Quellbereich	Ampfer, Distel, Flatter-Binse, Gräser, Grünalgen, Hahnenfuß, Kieselalgen, Löwenzahn, Moose, Sauerampfer, Scharbockskraut, Sumpf-Kratzdistel, Weidenröschen, Wiesen-Schaumkraut			
Bemerkungen zum Objekt				
Weitere Anmerkungen				

Objektfoto



Zoologisches Arteninventar

- **Annelida** (Gliederwürmer, Ringelwürmer) / **Clitellata** (Gürtelwürmer) / **Oligochaeta** (Wenigborster)
- **Arthropoda** (Gliederfüßer) / **Arachnida** (Spinnentiere) / **Acari** (Milben)
- **Arthropoda** (Gliederfüßer) / **Arachnida** (Spinnentiere) / **Acari** (Milben) / **Trombididae** / **Trombidium holosericeum** (Rote Samtmilbe)
- **Arthropoda** (Gliederfüßer) / **Arachnida** (Spinnentiere) / **Araneae** (Spinnen, Webspinnen, Weberspinnen)
- **Arthropoda** (Gliederfüßer) / **Arachnida** (Spinnentiere) / **Araneae** (Spinnen, Webspinnen, Weberspinnen) / **Araneidae** (Radnetzspinnen)
- **Arthropoda** (Gliederfüßer) / **Arachnida** (Spinnentiere) / **Araneae** (Spinnen, Webspinnen, Weberspinnen) / **Clubionidae** (Sackspinnen) / **Clubiona sp.**

- **Arthropoda** (Gliederfüßer) / **Arachnida** (Spinnentiere) / **Araneae** (Spinnen, Webspinnen, Weberspinnen) / **Linyphiidae** (Zwerg- und Baldachinspinnen)
- **Arthropoda** (Gliederfüßer) / **Arachnida** (Spinnentiere) / **Araneae** (Spinnen, Webspinnen, Weberspinnen) / **Tetragnathidae** (Streckerspinnen)
- **Arthropoda** (Gliederfüßer) / **Arachnida** (Spinnentiere) / **Araneae** (Spinnen, Webspinnen, Weberspinnen) / **Thomisidae** (Krabbenspinnen)
- **Arthropoda** (Gliederfüßer) / **Arachnida** (Spinnentiere) / **Opiliones** (Afterspinnen, Kanker, Weberknechte) / **Phalangiiidae** (Echte Weberknechte, Schneider)
- **Arthropoda** (Gliederfüßer) / **Crustacea** (Krebse, Krebstiere) / **Copepoda** (Ruderfußkrebse) / **Cyclopidae** (Hüpferlinge)
- **Arthropoda** (Gliederfüßer) / **Crustacea** (Krebse, Krebstiere) / **Copepoda** (Ruderfußkrebse) / **Harpacticoida sp.** (Raupenhüpferlinge)
- **Arthropoda** (Gliederfüßer) / **Insecta** (Insekten) / **Collembola** (Springschwänze)
- **Arthropoda** (Gliederfüßer) / **Insecta** (Insekten) / **Diptera** (Zweiflügler) / **Brachycera sp.** (Fliegen)
- **Arthropoda** (Gliederfüßer) / **Insecta** (Insekten) / **Diptera** (Zweiflügler) / **Chironomidae** (Schwarmmücken, Schwarzmücken, Zuckmücken)
- **Arthropoda** (Gliederfüßer) / **Insecta** (Insekten) / **Diptera** (Zweiflügler) / **Chloropidae** (Halmfliegen)
- **Arthropoda** (Gliederfüßer) / **Insecta** (Insekten) / **Diptera** (Zweiflügler) / **Empididae** (Tanzfliegen)
- **Arthropoda** (Gliederfüßer) / **Insecta** (Insekten) / **Diptera** (Zweiflügler) / **Lonchopteridae** (Lanzenfliegen)
- **Arthropoda** (Gliederfüßer) / **Insecta** (Insekten) / **Diptera** (Zweiflügler) / **Mycetophilidae** (Pilzmücken)
- **Arthropoda** (Gliederfüßer) / **Insecta** (Insekten) / **Diptera** (Zweiflügler) / **Psychodidae** (Schmetterlingsmücken)
- **Arthropoda** (Gliederfüßer) / **Insecta** (Insekten) / **Diptera** (Zweiflügler) / **Sciomyzidae** (Hornfliegen)
- **Arthropoda** (Gliederfüßer) / **Insecta** (Insekten) / **Diptera** (Zweiflügler) / **Sepsidae** (Schwingfliegen)
- **Arthropoda** (Gliederfüßer) / **Insecta** (Insekten) / **Diptera** (Zweiflügler) / **Sphaeroceridae** (Dungfliegen)
- **Arthropoda** (Gliederfüßer) / **Insecta** (Insekten) / **Homoptera** (Gleichflügler, Pflanzensauger) / **Aphidina sp.** (Blattläuse)
- **Arthropoda** (Gliederfüßer) / **Insecta** (Insekten) / **Homoptera** (Gleichflügler, Pflanzensauger) / **Auchenorrhyncha sp.** (Zikaden)
- **Arthropoda** (Gliederfüßer) / **Insecta** (Insekten) / **Hymenoptera** (Hautflügler) / **Apidae** (Bienen) / **Apis mellifera** (Westliche Honigbiene)
- **Arthropoda** (Gliederfüßer) / **Insecta** (Insekten) / **Lepidoptera** (Schmetterlinge)
- **Arthropoda** (Gliederfüßer) / **Insecta** (Insekten) / **Plecoptera** (Steinfliegen, Uferfliegen) / **Nemouridae** / **Nemoura cinerea** (Gelbbeinige Uferfliege)

- **Mollusca** (Weichtiere) / **Gastropoda** (Schnecken) / **Basommatophora** (Süßwasserlungenschnecken, Wasserlungenschnecken) / **Lymnaeidae** (Schlammschnecken) / ***Galba truncatula*** (Kleine Sumpfschnecke)

5426/Q-453 Thaidener Hutequelle 60

Quellenkartierung im Biosphärenreservat Rhön – Standard-Datenbogen

Katasternummer	5426/Q-453			
Name der Quelle	Thaidener Hutequelle 60			
TK 1:25.000	5426 Hilders			
Gauß-Krüger-Koordinaten	r 3572658	h 5600819	NN 573	
Gemarkung / Gemeinde	Thaiden	Ehrenberg (Rhön)		
Landkreis / Bundesland	Fulda	Hessen		
Naturraum	354.11	Lange Rhön		
Haupteinheit	354	Hohe Rhön		
Haupteinheitengruppe	35	Osthessisches Bergland		
Schutz	Biosphärenreservat/Naturpark			
Gefährdung der Quelle	Eutrophierung Viehvertritt/Viehweide			
Maßnahmenvorschläge	Extensive Beweidung			
Geologische Einheit / Kürzel / Petrographie / Stratigraphie	Lößlehm, Löß / qp,Löl / Schluff und Sand, z.T. schwach steinig / Pleistozän			
Quellentyp	Sickerquelle			
Luft-/Wassertemperatur pH-Wert / Leitfähigkeit	min	8 °C / 6,6 °C	pH-Wert: 6	156 µS/cm
	max	8 °C / 6,6 °C	pH-Wert: 6	156 µS/cm
Feuchtigkeitsgrad	ständig feucht			
Bodensubstrat in der Quelle	sandig, lehmig			
Umgebungslage	Wiesengelände			
Bäume, Sträucher				
Pflanzenarten im direkten Quellbereich	Ampfer, Flatter-Binse, Gräser, Hahnenfuß, Kieselalgen, Löwenzahn, Moose, Quell-Sternmiere , Sauerrampfer, Seggen, Wiesen-Schaumkraut			
Bemerkungen zum Objekt				
Weitere Anmerkungen				

5426/Q-453 Thaidener Hutequelle 60

Objektfoto



Zoologisches Arteninventar

- **Annelida** (Gliederwürmer, Ringelwürmer) / **Clitellata** (Gürtelwürmer) / **Oligochaeta** (Wenigborster)
- **Arthropoda** (Gliederfüßer) / **Arachnida** (Spinnentiere) / **Acari** (Milben) / **Oribatida sp.** (Hornmilben)
- **Arthropoda** (Gliederfüßer) / **Arachnida** (Spinnentiere) / **Araneae** (Spinnen, Webspinnen, Weberspinnen)
- **Arthropoda** (Gliederfüßer) / **Arachnida** (Spinnentiere) / **Araneae** (Spinnen, Webspinnen, Weberspinnen) / **Lycosidae** (Wolfspinnen)
- **Arthropoda** (Gliederfüßer) / **Arachnida** (Spinnentiere) / **Araneae** (Spinnen, Webspinnen, Weberspinnen) / **Tetragnathidae** (Streckerspinnen) / **Tetragnatha sp.**

- **Arthropoda** (Gliederfüßer) / **Crustacea** (Krebse, Krebstiere) / **Copepoda** (Ruderfußkrebse) / **Cyclopidae** (Hüpfertlinge)
- **Arthropoda** (Gliederfüßer) / **Crustacea** (Krebse, Krebstiere) / **Copepoda** (Ruderfußkrebse) / **Harpacticoida sp.** (Raupenhüpfertlinge)
- **Arthropoda** (Gliederfüßer) / **Insecta** (Insekten) / **Coleoptera** (Käfer) / **Carabidae** (Laufkäfer) / **Agonum viduum** (Grünlicher Glanzflachläufer)
- **Arthropoda** (Gliederfüßer) / **Insecta** (Insekten) / **Collembola** (Springschwänze)
- **Arthropoda** (Gliederfüßer) / **Insecta** (Insekten) / **Diptera** (Zweiflügler) / **Anisopodidae** (Fenstermücken, Pfriemenmücken, Pfriemfliegen)
- **Arthropoda** (Gliederfüßer) / **Insecta** (Insekten) / **Diptera** (Zweiflügler) / **Brachycera sp.** (Fliegen)
- **Arthropoda** (Gliederfüßer) / **Insecta** (Insekten) / **Diptera** (Zweiflügler) / **Chironomidae** (Schwarmmücken, Schwarzmücken, Zuckmücken)
- **Arthropoda** (Gliederfüßer) / **Insecta** (Insekten) / **Diptera** (Zweiflügler) / **Dixidae** (Doppeladernmücken, Meniskusmücken, Tastermücken) / **Dixa sp.**
- **Arthropoda** (Gliederfüßer) / **Insecta** (Insekten) / **Diptera** (Zweiflügler) / **Limoniidae** (Stelzmücken, Sumpfmücken)
- **Arthropoda** (Gliederfüßer) / **Insecta** (Insekten) / **Diptera** (Zweiflügler) / **Lonchopteridae** (Lanzenfliegen)
- **Arthropoda** (Gliederfüßer) / **Insecta** (Insekten) / **Diptera** (Zweiflügler) / **Psychodidae** (Schmetterlingsmücken)
- **Arthropoda** (Gliederfüßer) / **Insecta** (Insekten) / **Diptera** (Zweiflügler) / **Sciaridae** (Trauermücken)
- **Arthropoda** (Gliederfüßer) / **Insecta** (Insekten) / **Diptera** (Zweiflügler) / **Sciomyzidae** (Hornfliegen)
- **Arthropoda** (Gliederfüßer) / **Insecta** (Insekten) / **Diptera** (Zweiflügler) / **Sepsidae** (Schwingfliegen)
- **Arthropoda** (Gliederfüßer) / **Insecta** (Insekten) / **Diptera** (Zweiflügler) / **Sphaeroceridae** (Dungfliegen)
- **Arthropoda** (Gliederfüßer) / **Insecta** (Insekten) / **Diptera** (Zweiflügler) / **Syrphidae** (Schwebfliegen)
- **Arthropoda** (Gliederfüßer) / **Insecta** (Insekten) / **Homoptera** (Gleichflügler, Pflanzensauger) / **Auchenorrhyncha sp.** (Zikaden)
- **Arthropoda** (Gliederfüßer) / **Insecta** (Insekten) / **Plecoptera** (Steinfliegen, Uferfliegen) / **Nemouridae** / **Nemoura cinerea** (Gelbbeinige Uferfliege)
- **Mollusca** (Weichtiere) / **Gastropoda** (Schnecken) / **Basommatophora** (Süßwasserlungenschnecken, Wasserlungenschnecken) / **Lymnaeidae** (Schlammschnecken) / **Galba truncatula** (Kleine Sumpfschnecke)

5426/Q-454 Thaidener Hutequelle 61

Quellenkartierung im Biosphärenreservat Rhön – Standard-Datenbogen

Katastrnummer	5426/Q-454			
Name der Quelle	Thaidener Hutequelle 61			
TK 1:25.000	5426 Hilders			
Gauß-Krüger-Koordinaten	r 3572654	h 5600828	NN 573	
Gemarkung / Gemeinde	Thaiden	Ehrenberg (Rhön)		
Landkreis / Bundesland	Fulda	Hessen		
Naturraum	354.11	Lange Rhön		
Haupteinheit	354	Hohe Rhön		
Haupteinheitengruppe	35	Osthessisches Bergland		
Schutz	Biosphärenreservat/Naturpark			
Gefährdung der Quelle	Eutrophierung Viehvertritt/Viehweide			
Maßnahmenvorschläge	Extensive Beweidung			
Geologische Einheit / Kürzel / Petrographie / Stratigraphie	Lößlehm, Löß / qp,Löl / Schluff und Sand, z.T. schwach steinig / Pleistozän			
Quellentyp	Sickerquelle			
Luft-/Wassertemperatur pH-Wert / Leitfähigkeit	min	8 °C / 6,9 °C	pH-Wert: 5,8	149 µS/cm
	max	8 °C / 6,9 °C	pH-Wert: 5,8	149 µS/cm
Feuchtigkeitsgrad	ständig feucht			
Bodensubstrat in der Quelle	sandig, lehmig			
Umgebungslage	Wiesengelände			
Bäume, Sträucher	Heckenrose			
Pflanzenarten im direkten Quellbereich	Ampfer, Bitteres Schaumkraut, Brennnessel, Flatter-Binse, Gräser, Grünalgen, Hahnenfuß, Kieselalgen, Löwenzahn, Moose, Quell-Sternmiere , Sauerampfer, Sumpf-Kratzdistel, Wiesen-Schaumkraut			
Bemerkungen zum Objekt				
Weitere Anmerkungen				

5426/Q-454 Thaidener Hutequelle 61

Objektfoto



Zoologisches Arteninventar

- **Arthropoda** (Gliederfüßer) / **Arachnida** (Spinnentiere) / **Acari** (Milben)
- **Arthropoda** (Gliederfüßer) / **Arachnida** (Spinnentiere) / **Acari** (Milben) / **Trombididae** / ***Trombidium holosericeum*** (Rote Samtmilbe)
- **Arthropoda** (Gliederfüßer) / **Arachnida** (Spinnentiere) / **Araneae** (Spinnen, Webspinnen, Weberspinnen) / **Araneidae** (Radnetzspinnen)
- **Arthropoda** (Gliederfüßer) / **Arachnida** (Spinnentiere) / **Araneae** (Spinnen, Webspinnen, Weberspinnen) / **Lycosidae** (Wolfspinnen)
- **Arthropoda** (Gliederfüßer) / **Crustacea** (Krebse, Krebstiere) / **Copepoda** (Ruderfußkrebse) / **Cyclopidae** (Hüpfertlinge)
- **Arthropoda** (Gliederfüßer) / **Insecta** (Insekten) / **Coleoptera** (Käfer) / **Hydrophilidae** (Wasserfreunde, Wasserkäfer)

- **Arthropoda** (Gliederfüßer) / **Insecta** (Insekten) / **Coleoptera** (Käfer) / **Staphylinidae** (Kurzflügelkäfer, Kurzflügler, Raubkäfer, Raubkurzkäfer)
- **Arthropoda** (Gliederfüßer) / **Insecta** (Insekten) / **Collembola** (Springschwänze)
- **Arthropoda** (Gliederfüßer) / **Insecta** (Insekten) / **Diptera** (Zweiflügler) / **Brachycera sp.** (Fliegen)
- **Arthropoda** (Gliederfüßer) / **Insecta** (Insekten) / **Diptera** (Zweiflügler) / **Chironomidae** (Schwammücken, Schwarzmücken, Zuckmücken)
- **Arthropoda** (Gliederfüßer) / **Insecta** (Insekten) / **Diptera** (Zweiflügler) / **Dolichopodidae** (Langbeinfliegen)
- **Arthropoda** (Gliederfüßer) / **Insecta** (Insekten) / **Diptera** (Zweiflügler) / **Empididae** (Tanzfliegen)
- **Arthropoda** (Gliederfüßer) / **Insecta** (Insekten) / **Diptera** (Zweiflügler) / **Psychodidae** (Schmetterlingsmücken)
- **Arthropoda** (Gliederfüßer) / **Insecta** (Insekten) / **Diptera** (Zweiflügler) / **Sciaridae** (Trauermücken)
- **Arthropoda** (Gliederfüßer) / **Insecta** (Insekten) / **Diptera** (Zweiflügler) / **Sepsidae** (Schwingfliegen)
- **Arthropoda** (Gliederfüßer) / **Insecta** (Insekten) / **Diptera** (Zweiflügler) / **Syrphidae** (Schwebfliegen)
- **Arthropoda** (Gliederfüßer) / **Insecta** (Insekten) / **Homoptera** (Gleichflügler, Pflanzensauger) / **Auchenorrhyncha sp.** (Zikaden)
- **Arthropoda** (Gliederfüßer) / **Insecta** (Insekten) / **Hymenoptera** (Hautflügler) / **Apocrita sp.** (Wespen)
- **Arthropoda** (Gliederfüßer) / **Insecta** (Insekten) / **Plecoptera** (Steinfliegen, Uferfliegen) / **Nemouridae** / **Nemoura cinerea** (Gelbbeinige Uferfliege)
- **Arthropoda** (Gliederfüßer) / **Insecta** (Insekten) / **Trichoptera** (Köcherfliegen) / **Limnephilidae** (Köcherjungfern) / **Limnephilus sparsus**
- **Mollusca** (Weichtiere) / **Gastropoda** (Schnecken) / **Basommatophora** (Süßwasserlungenschnecken, Wasserlungenschnecken) / **Lymnaeidae** (Schlammschnecken) / **Galba truncatula** (Kleine Sumpfschnecke)
- **Mollusca** (Weichtiere) / **Gastropoda** (Schnecken) / **Stylommatophora** (Landlungenschnecken) / **Vertiginidae** (Windelschnecken) / **Vertigo pygmaea** (Gemeine Windelschnecke)
- **Plathelminthes** (Plattwürmer) / **Turbellaria** (Strudelwürmer)

5426/Q-455 Thaidener Hutequelle 62

Quellenkartierung im Biosphärenreservat Rhön – Standard-Datenbogen

Katasternummer	5426/Q-455			
Name der Quelle	Thaidener Hutequelle 62			
TK 1:25.000	5426 Hilders			
Gauß-Krüger-Koordinaten	r 3572657	h 5600846	NN 574	
Gemarkung / Gemeinde	Thaiden	Ehrenberg (Rhön)		
Landkreis / Bundesland	Fulda	Hessen		
Naturraum	354.11	Lange Rhön		
Haupteinheit	354	Hohe Rhön		
Haupteinheitengruppe	35	Osthessisches Bergland		
Schutz	Biosphärenreservat/Naturpark			
Gefährdung der Quelle	Eutrophierung Viehvertritt/Viehweide			
Maßnahmenvorschläge	Extensive Beweidung			
Geologische Einheit / Kürzel / Petrographie / Stratigraphie	Lößlehm, Löß / qp,Löl / Schluff und Sand, z.T. schwach steinig / Pleistozän			
Quellentyp	Sickerquelle			
Luft-/Wassertemperatur pH-Wert / Leitfähigkeit	min	8 °C / 7,1 °C	pH-Wert: 5,9	176 µS/cm
	max	8 °C / 7,1 °C	pH-Wert: 5,9	176 µS/cm
Feuchtigkeitsgrad	ständig feucht			
Bodensubstrat in der Quelle	sandig, lehmig			
Umgebungslage	Wiesengelände			
Bäume, Sträucher				
Pflanzenarten im direkten Quellbereich	Ampfer, Flatter-Binse, Gräser, Grünalgen, Hahnenfuß, Löwenzahn, Moose, Sauerampfer, Sumpf-Kratzdistel, Wiesen-Schaumkraut			
Bemerkungen zum Objekt				
Weitere Anmerkungen				

Objektfoto



Zoologisches Arteninventar

- **Arthropoda** (Gliederfüßer) / **Arachnida** (Spinnentiere) / **Acari** (Milben) / **Trombidiidae** / ***Trombidium holosericeum*** (Rote Samtmilbe)
- **Arthropoda** (Gliederfüßer) / **Arachnida** (Spinnentiere) / **Araneae** (Spinnen, Webspinnen, Weberspinnen)
- **Arthropoda** (Gliederfüßer) / **Arachnida** (Spinnentiere) / **Araneae** (Spinnen, Webspinnen, Weberspinnen) / **Linyphiidae** (Zwerg- und Baldachinspinnen)
- **Arthropoda** (Gliederfüßer) / **Crustacea** (Krebse, Krebstiere) / **Copepoda** (Ruderfußkrebse) / **Cyclopidae** (Hüpfertinge)
- **Arthropoda** (Gliederfüßer) / **Crustacea** (Krebse, Krebstiere) / **Ostracoda** (Muschelkrebse)
- **Arthropoda** (Gliederfüßer) / **Insecta** (Insekten) / **Coleoptera** (Käfer) / **Carabidae** (Laufkäfer) / ***Agonum viduum*** (Grünlicher Glanzflächläufer)
- **Arthropoda** (Gliederfüßer) / **Insecta** (Insekten) / **Coleoptera** (Käfer) / **Hydrophilidae** (Wasserfreunde, Wasserkäfer)
- **Arthropoda** (Gliederfüßer) / **Insecta** (Insekten) / **Collembola** (Springschwänze)
- **Arthropoda** (Gliederfüßer) / **Insecta** (Insekten) / **Diptera** (Zweiflügler) / **Brachycera sp.** (Fliegen)
- **Arthropoda** (Gliederfüßer) / **Insecta** (Insekten) / **Diptera** (Zweiflügler) / **Chironomidae** (Schwammücken, Schwarzmücken, Zuckmücken)

- **Arthropoda** (Gliederfüßer) / **Insecta** (Insekten) / **Diptera** (Zweiflügler) / **Dolichopodidae** (Langbeinfliegen)
- **Arthropoda** (Gliederfüßer) / **Insecta** (Insekten) / **Diptera** (Zweiflügler) / **Limoniidae** (Stelzmücken, Sumpfmücken)
- **Arthropoda** (Gliederfüßer) / **Insecta** (Insekten) / **Diptera** (Zweiflügler) / **Psychodidae** (Schmetterlingsmücken)
- **Arthropoda** (Gliederfüßer) / **Insecta** (Insekten) / **Diptera** (Zweiflügler) / **Sciomyzidae** (Hornfliegen)
- **Arthropoda** (Gliederfüßer) / **Insecta** (Insekten) / **Diptera** (Zweiflügler) / **Sepsidae** (Schwingfliegen)
- **Arthropoda** (Gliederfüßer) / **Insecta** (Insekten) / **Diptera** (Zweiflügler) / **Syrphidae** (Schwebfliegen)
- **Arthropoda** (Gliederfüßer) / **Insecta** (Insekten) / **Homoptera** (Gleichflügler, Pflanzensauger) / **Auchenorrhyncha sp.** (Zikaden)
- **Arthropoda** (Gliederfüßer) / **Insecta** (Insekten) / **Hymenoptera** (Hautflügler) / **Apidae** (Bienen) / ***Apis mellifera*** (Westliche Honigbiene)
- **Arthropoda** (Gliederfüßer) / **Insecta** (Insekten) / **Lepidoptera** (Schmetterlinge) / **Pieridae** (Weißlinge)
- **Arthropoda** (Gliederfüßer) / **Insecta** (Insekten) / **Plecoptera** (Steinfliegen, Uferfliegen) / **Nemouridae**
- **Arthropoda** (Gliederfüßer) / **Insecta** (Insekten) / **Plecoptera** (Steinfliegen, Uferfliegen) / **Nemouridae** / ***Nemoura cinerea*** (Gelbbeinige Uferfliege)
- **Mollusca** (Weichtiere) / **Gastropoda** (Schnecken) / **Basommatophora** (Süßwasserlungenschnecken, Wasserlungenschnecken) / **Lymnaeidae** (Schlammschnecken) / ***Galba truncatula*** (Kleine Sumpfschnecke)
- **Plathelminthes** (Plattwürmer) / **Turbellaria** (Strudelwürmer)

5426/Q-456 Thaidener Hutequelle 63

Quellenkartierung im Biosphärenreservat Rhön – Standard-Datenbogen

Katasternummer	5426/Q-456			
Name der Quelle	Thaidener Hutequelle 63			
TK 1:25.000	5426 Hilders			
Gauß-Krüger-Koordinaten	r 3572629	h 5600841	NN 569	
Gemarkung / Gemeinde	Thaiden	Ehrenberg (Rhön)		
Landkreis / Bundesland	Fulda	Hessen		
Naturraum	354.11	Lange Rhön		
Haupteinheit	354	Hohe Rhön		
Haupteinheitengruppe	35	Osthessisches Bergland		
Schutz	Biosphärenreservat/Naturpark			
Gefährdung der Quelle	Eutrophierung Viehvertritt/Viehweide			
Maßnahmenvorschläge	Extensive Beweidung			
Geologische Einheit / Kürzel / Petrographie / Stratigraphie	Lößlehm, Löß / qp,Löl / Schluff und Sand, z.T. schwach steinig / Pleistozän			
Quellentyp	Sickerquelle			
Luft-/Wassertemperatur pH-Wert / Leitfähigkeit	min	9,9 °C / 7,4 °C	pH-Wert: 5,7	159 µS/cm
	max	9,9 °C / 7,4 °C	pH-Wert: 5,7	159 µS/cm
Feuchtigkeitsgrad	ständig feucht			
Bodensubstrat in der Quelle	sandig, lehmig			
Umgebungslage	Wiesengelände			
Bäume, Sträucher	Heckenrose, Weißdorn			
Pflanzenarten im direkten Quellbereich	Ampfer, Distel, Flatter-Binse, Gräser, Grünalgen, Hahnenfuß, Kieselalgen, Löwenzahn, Moose, Seggen, Wiesen-Schaumkraut			
Bemerkungen zum Objekt				
Weitere Anmerkungen				

5426/Q-456 Thaidener Hutequelle 63

Objektfoto



Zoologisches Arteninventar

- **Annelida** (Gliederwürmer, Ringelwürmer) / **Clitellata** (Gürtelwürmer) / **Oligochaeta** (Wenigborster)
- **Arthropoda** (Gliederfüßer) / **Arachnida** (Spinnentiere) / **Araneae** (Spinnen, Webspinnen, Weberspinnen)
- **Arthropoda** (Gliederfüßer) / **Arachnida** (Spinnentiere) / **Araneae** (Spinnen, Webspinnen, Weberspinnen) / **Linyphiidae** (Zwerg- und Baldachinspinnen)
- **Arthropoda** (Gliederfüßer) / **Arachnida** (Spinnentiere) / **Araneae** (Spinnen, Webspinnen, Weberspinnen) / **Lycosidae** (Wolfspinnen)
- **Arthropoda** (Gliederfüßer) / **Crustacea** (Krebse, Krebstiere) / **Copepoda** (Ruderfußkrebse) / **Cyclopidae** (Hüpfelinge)

- **Arthropoda** (Gliederfüßer) / **Crustacea** (Krebse, Krebstiere) / **Copepoda** (Ruderfußkrebse) / **Harpacticoida sp.** (Raupenhüpferlinge)
- **Arthropoda** (Gliederfüßer) / **Crustacea** (Krebse, Krebstiere) / **Ostracoda** (Muschelkrebse)
- **Arthropoda** (Gliederfüßer) / **Insecta** (Insekten) / **Coleoptera** (Käfer) / **Hydrophilidae** (Wasserfreunde, Wasserkäfer) / **Anacaena sp.**
- **Arthropoda** (Gliederfüßer) / **Insecta** (Insekten) / **Coleoptera** (Käfer) / **Hydrophilidae** (Wasserfreunde, Wasserkäfer) / **Helophorus sp.**
- **Arthropoda** (Gliederfüßer) / **Insecta** (Insekten) / **Collembola** (Springschwänze)
- **Arthropoda** (Gliederfüßer) / **Insecta** (Insekten) / **Diptera** (Zweiflügler) / **Bibionidae** (Haarmücken, Märzfliegen)
- **Arthropoda** (Gliederfüßer) / **Insecta** (Insekten) / **Diptera** (Zweiflügler) / **Brachycera sp.** (Fliegen)
- **Arthropoda** (Gliederfüßer) / **Insecta** (Insekten) / **Diptera** (Zweiflügler) / **Cecidomyiidae** (Gallmücken)
- **Arthropoda** (Gliederfüßer) / **Insecta** (Insekten) / **Diptera** (Zweiflügler) / **Chironomidae** (Schwarmmücken, Schwarzmücken, Zuckmücken)
- **Arthropoda** (Gliederfüßer) / **Insecta** (Insekten) / **Diptera** (Zweiflügler) / **Empididae** (Tanzfliegen)
- **Arthropoda** (Gliederfüßer) / **Insecta** (Insekten) / **Diptera** (Zweiflügler) / **Lonchopteridae** (Lanzenfliegen)
- **Arthropoda** (Gliederfüßer) / **Insecta** (Insekten) / **Diptera** (Zweiflügler) / **Phoridae** (Buckelfliegen, Randnervfliegen, Rennfliegen)
- **Arthropoda** (Gliederfüßer) / **Insecta** (Insekten) / **Diptera** (Zweiflügler) / **Sciaridae** (Trauermücken)
- **Arthropoda** (Gliederfüßer) / **Insecta** (Insekten) / **Diptera** (Zweiflügler) / **Sphaeroceridae** (Dungfliegen)
- **Arthropoda** (Gliederfüßer) / **Insecta** (Insekten) / **Homoptera** (Gleichflügler, Pflanzensauger) / **Auchenorrhyncha sp.** (Zikaden)
- **Arthropoda** (Gliederfüßer) / **Insecta** (Insekten) / **Lepidoptera** (Schmetterlinge) / **Pieridae** (Weißlinge)
- **Arthropoda** (Gliederfüßer) / **Insecta** (Insekten) / **Plecoptera** (Steinfliegen, Uferfliegen) / **Nemouridae** / **Nemoura cinerea** (Gelbbeinige Uferfliege)
- **Arthropoda** (Gliederfüßer) / **Insecta** (Insekten) / **Trichoptera** (Köcherfliegen) / **Limnephilidae** (Köcherjungfern) / **Limnephilus sparsus**
- **Mollusca** (Weichtiere) / **Gastropoda** (Schnecken) / **Basommatophora** (Süßwasserlungenschnecken, Wasserlungenschnecken) / **Lymnaeidae** (Schlammschnecken) / **Galba truncatula** (Kleine Sumpfschnecke)
- **Nemathelminthes** (Schlauchwürmer) / **Nematoda** (Fadenwürmer)

5426/Q-457 Thaidener Hutequelle 64

Quellenkartierung im Biosphärenreservat Rhön – Standard-Datenbogen

Katasternummer	5426/Q-457			
Name der Quelle	Thaidener Hutequelle 64			
TK 1:25.000	5426 Hilders			
Gauß-Krüger-Koordinaten	r 3572636	h 5600903	NN 573	
Gemarkung / Gemeinde	Thaiden	Ehrenberg (Rhön)		
Landkreis / Bundesland	Fulda	Hessen		
Naturraum	354.11	Lange Rhön		
Haupteinheit	354	Hohe Rhön		
Haupteinheitengruppe	35	Osthessisches Bergland		
Schutz	Biosphärenreservat/Naturpark			
Gefährdung der Quelle	Eutrophierung Viehvertritt/Viehweide			
Maßnahmenvorschläge	Extensive Beweidung			
Geologische Einheit / Kürzel / Petrographie / Stratigraphie	Lößlehm, Löß / qp,Löl / Schluff und Sand, z.T. schwach steinig / Pleistozän			
Quellentyp	Sickerquelle			
Luft-/Wassertemperatur pH-Wert / Leitfähigkeit	min	13,7 °C / 5,2 °C	pH-Wert: 5,9	185 µS/cm
	max	13,7 °C / 5,2 °C	pH-Wert: 5,9	185 µS/cm
Feuchtigkeitsgrad	ständig feucht			
Bodensubstrat in der Quelle	sandig, lehmig			
Umgebungslage	Wiesengelände			
Bäume, Sträucher				
Pflanzenarten im direkten Quellbereich	Ampfer, Bachbunze, Distel, Erdbeere, Gräser, Grünalgen, Hahnenfuß, Kieselalgen, Kleine Wasserlinse, Moose, Sauerampfer			
Bemerkungen zum Objekt				
Weitere Anmerkungen				

Objektfoto



Zoologisches Arteninventar

- **Arthropoda** (Gliederfüßer) / **Arachnida** (Spinnentiere) / **Araneae** (Spinnen, Webspinnen, Weberspinnen)
- **Arthropoda** (Gliederfüßer) / **Arachnida** (Spinnentiere) / **Araneae** (Spinnen, Webspinnen, Weberspinnen) / **Lycosidae** (Wolfspinnen)
- **Arthropoda** (Gliederfüßer) / **Arachnida** (Spinnentiere) / **Araneae** (Spinnen, Webspinnen, Weberspinnen) / **Tetragnathidae** (Streckerspinnen) / **Tetragnatha sp.**
- **Arthropoda** (Gliederfüßer) / **Crustacea** (Krebse, Krebstiere) / **Ostracoda** (Muschelkrebse)
- **Arthropoda** (Gliederfüßer) / **Insecta** (Insekten) / **Coleoptera** (Käfer) / **Dytiscidae** (Echte Schwimmkäfer, Schwimmkäfer) / **Hydroporinae sp.**
- **Arthropoda** (Gliederfüßer) / **Insecta** (Insekten) / **Collembola** (Springschwänze)
- **Arthropoda** (Gliederfüßer) / **Insecta** (Insekten) / **Diptera** (Zweiflügler) / **Brachycera sp.** (Fliegen)
- **Arthropoda** (Gliederfüßer) / **Insecta** (Insekten) / **Diptera** (Zweiflügler) / **Chironomidae** (Schwammücken, Schwarzmücken, Zuckmücken)
- **Arthropoda** (Gliederfüßer) / **Insecta** (Insekten) / **Diptera** (Zweiflügler) / **Limoniidae** (Stelzmücken, Sumpfmücken)
- **Arthropoda** (Gliederfüßer) / **Insecta** (Insekten) / **Diptera** (Zweiflügler) / **Psychodidae** (Schmetterlingsmücken)

- **Arthropoda** (Gliederfüßer) / **Insecta** (Insekten) / **Diptera** (Zweiflügler) / **Sciaridae** (Trauermücken)
- **Arthropoda** (Gliederfüßer) / **Insecta** (Insekten) / **Homoptera** (Gleichflügler, Pflanzensauger) / **Auchenorrhyncha sp.** (Zikaden)
- **Arthropoda** (Gliederfüßer) / **Insecta** (Insekten) / **Plecoptera** (Steinfliegen, Uferfliegen) / **Nemouridae** / **Nemoura cinerea** (Gelbbeinige Uferfliege)
- **Arthropoda** (Gliederfüßer) / **Insecta** (Insekten) / **Trichoptera** (Köcherfliegen)
- **Arthropoda** (Gliederfüßer) / **Insecta** (Insekten) / **Trichoptera** (Köcherfliegen) / **Limnephilidae** (Köcherjungfern) / **Limnephilus centralis**
- **Arthropoda** (Gliederfüßer) / **Insecta** (Insekten) / **Trichoptera** (Köcherfliegen) / **Limnephilidae** (Köcherjungfern) / **Limnephilus sparsus**
- **Mollusca** (Weichtiere) / **Gastropoda** (Schnecken) / **Basommatophora** (Süßwasserlungenschnecken, Wasserlungenschnecken) / **Lymnaeidae** (Schlammschnecken) / **Galba truncatula** (Kleine Sumpfschnecke)

5426/Q-458 Thaidener Hutequelle 65

Quellenkartierung im Biosphärenreservat Rhön – Standard-Datenbogen

Katastrnummer	5426/Q-458			
Name der Quelle	Thaidener Hutequelle 65			
TK 1:25.000	5426 Hilders			
Gauß-Krüger-Koordinaten	r 3572617	h 5600922	NN 572	
Gemarkung / Gemeinde	Thaiden	Ehrenberg (Rhön)		
Landkreis / Bundesland	Fulda	Hessen		
Naturraum	354.11	Lange Rhön		
Haupteinheit	354	Hohe Rhön		
Haupteinheitengruppe	35	Osthessisches Bergland		
Schutz	Biosphärenreservat/Naturpark			
Gefährdung der Quelle	Eutrophierung Viehvertritt/Viehweide			
Maßnahmenvorschläge	Extensive Beweidung			
Geologische Einheit / Kürzel / Petrographie / Stratigraphie	Lößlehm, Löß / qp,Löl / Schluff und Sand, z.T. schwach steinig / Pleistozän			
Quellentyp	Sickerquelle			
Luft-/Wassertemperatur pH-Wert / Leitfähigkeit	min	9,5 °C / 7,6 °C	pH-Wert: 5,9	191 µS/cm
	max	9,5 °C / 7,6 °C	pH-Wert: 5,9	191 µS/cm
Feuchtigkeitsgrad	ständig fließend			
Bodensubstrat in der Quelle	steinig sandig, lehmig			
Umgebungslage	Wiesengelände			
Bäume, Sträucher				
Pflanzenarten im direkten Quellbereich	Ampfer, Bachbunze, Baldrian, Bitteres Schaumkraut, Distel, Flatter-Binse, Gräser, Hahnenfuß, Kieselalgen, Kleine Wasserlinse, Löwenzahn, Moose, Quell-Sternmiere, Sauerampfer, Seggen, Sumpf-Kratzdistel, Sumpfdotterblume, Weidenröschen, Wiesen-Schaumkraut			
Bemerkungen zum Objekt				
Weitere Anmerkungen				

5426/Q-458 Thaidener Hutequelle 65

Objektfoto



Zoologisches Arteninventar

- **Annelida** (Gliederwürmer, Ringelwürmer) / **Clitellata** (Gürtelwürmer) / **Oligochaeta** (Wenigborster)
- **Arthropoda** (Gliederfüßer) / **Arachnida** (Spinnentiere) / **Araneae** (Spinnen, Webspinnen, Weberspinnen) / **Linyphiidae** (Zwerg- und Baldachinspinnen)
- **Arthropoda** (Gliederfüßer) / **Arachnida** (Spinnentiere) / **Araneae** (Spinnen, Webspinnen, Weberspinnen) / **Lycosidae** (Wolfspinnen)
- **Arthropoda** (Gliederfüßer) / **Arachnida** (Spinnentiere) / **Araneae** (Spinnen, Webspinnen, Weberspinnen) / **Pisauridae** (Jagdspinnen)
- **Arthropoda** (Gliederfüßer) / **Arachnida** (Spinnentiere) / **Araneae** (Spinnen, Webspinnen, Weberspinnen) / **Tetragnathidae** (Streckerspinnen) / **Tetragnatha sp.**

- **Arthropoda** (Gliederfüßer) / **Crustacea** (Krebse, Krebstiere) / **Copepoda** (Ruderfußkrebse) / **Cyclopidae** (Hüpfertlinge)
- **Arthropoda** (Gliederfüßer) / **Crustacea** (Krebse, Krebstiere) / **Copepoda** (Ruderfußkrebse) / **Harpacticoida sp.** (Raupenhüpfertlinge)
- **Arthropoda** (Gliederfüßer) / **Crustacea** (Krebse, Krebstiere) / **Ostracoda** (Muschelkrebse)
- **Arthropoda** (Gliederfüßer) / **Insecta** (Insekten) / **Coleoptera** (Käfer)
- **Arthropoda** (Gliederfüßer) / **Insecta** (Insekten) / **Coleoptera** (Käfer) / **Coccinellidae** (Kugelkäfer, Marienkäfer) / **Coccinella septempunctata** (Siebenpunkt)
- **Arthropoda** (Gliederfüßer) / **Insecta** (Insekten) / **Coleoptera** (Käfer) / **Hydrophilidae** (Wasserfreunde, Wasserkäfer) / **Anacaena sp.**
- **Arthropoda** (Gliederfüßer) / **Insecta** (Insekten) / **Collembola** (Springschwänze)
- **Arthropoda** (Gliederfüßer) / **Insecta** (Insekten) / **Diptera** (Zweiflügler) / **Bibionidae** (Haarmücken, Märzfliegen)
- **Arthropoda** (Gliederfüßer) / **Insecta** (Insekten) / **Diptera** (Zweiflügler) / **Brachycera sp.** (Fliegen)
- **Arthropoda** (Gliederfüßer) / **Insecta** (Insekten) / **Diptera** (Zweiflügler) / **Ceratopogonidae** (Bartmücken, Gnitzen) / **Bezzia sp.**
- **Arthropoda** (Gliederfüßer) / **Insecta** (Insekten) / **Diptera** (Zweiflügler) / **Chironomidae** (Schwarmmücken, Schwarzmücken, Zuckmücken)
- **Arthropoda** (Gliederfüßer) / **Insecta** (Insekten) / **Diptera** (Zweiflügler) / **Chloropidae** (Halmfliegen)
- **Arthropoda** (Gliederfüßer) / **Insecta** (Insekten) / **Diptera** (Zweiflügler) / **Empididae** (Tanzfliegen)
- **Arthropoda** (Gliederfüßer) / **Insecta** (Insekten) / **Diptera** (Zweiflügler) / **Limoniidae** (Stelzmücken, Sumpfmücken)
- **Arthropoda** (Gliederfüßer) / **Insecta** (Insekten) / **Diptera** (Zweiflügler) / **Lonchopteridae** (Lanzenfliegen)
- **Arthropoda** (Gliederfüßer) / **Insecta** (Insekten) / **Diptera** (Zweiflügler) / **Psychodidae** (Schmetterlingsmücken)
- **Arthropoda** (Gliederfüßer) / **Insecta** (Insekten) / **Diptera** (Zweiflügler) / **Sciomyzidae** (Hornfliegen)
- **Arthropoda** (Gliederfüßer) / **Insecta** (Insekten) / **Diptera** (Zweiflügler) / **Sepsidae** (Schwingfliegen)
- **Arthropoda** (Gliederfüßer) / **Insecta** (Insekten) / **Diptera** (Zweiflügler) / **Sphaeroceridae** (Dungfliegen)
- **Arthropoda** (Gliederfüßer) / **Insecta** (Insekten) / **Diptera** (Zweiflügler) / **Syrphidae** (Schwebfliegen)
- **Arthropoda** (Gliederfüßer) / **Insecta** (Insekten) / **Heteroptera** (Wanzen) / **Nepidae** (Skorpionswanzen, Wasserskorpione) / **Nepa cinerea** (Wasserskorpion)
- **Arthropoda** (Gliederfüßer) / **Insecta** (Insekten) / **Hymenoptera** (Hautflügler) / **Apocrita sp.** (Wespen)

- **Arthropoda** (Gliederfüßer) / **Insecta** (Insekten) / **Plecoptera** (Steinfliegen, Uferfliegen) / **Nemouridae** / **Nemoura cinerea** (Gelbbeinige Uferfliege)
- **Arthropoda** (Gliederfüßer) / **Insecta** (Insekten) / **Trichoptera** (Köcherfliegen)
- **Arthropoda** (Gliederfüßer) / **Insecta** (Insekten) / **Trichoptera** (Köcherfliegen) / **Beraeidae** / **Beraea pullata**
- **Arthropoda** (Gliederfüßer) / **Insecta** (Insekten) / **Trichoptera** (Köcherfliegen) / **Limnephilidae** (Köcherjungfern) / **Limnephilus auricula**
- **Mollusca** (Weichtiere) / **Bivalvia** (Muscheln) / **Eulamellibranchiata** (Blattkiemer, Lamellenkiemer) / **Sphaeriidae** (Erbsenmuscheln, Kugelmuscheln) / **Pisidium sp.** (Erbsenmuschel)
- **Mollusca** (Weichtiere) / **Gastropoda** (Schnecken) / **Basommatophora** (Süßwasserlungenschnecken, Wasserlungenschnecken) / **Lymnaeidae** (Schlammschnecken) / **Galba truncatula** (Kleine Sumpfschnecke)
- **Mollusca** (Weichtiere) / **Gastropoda** (Schnecken) / **Neotaenioglossa** / **Hydrobiidae** (Wasserdeckelschnecken) / **Bythinella compressa** (Rhön-Quellschnecke)

5426/Q-459 Thaidener Hutequelle 66

Quellenkartierung im Biosphärenreservat Rhön – Standard-Datenbogen

Katastrernummer	5426/Q-459			
Name der Quelle	Thaidener Hutequelle 66			
TK 1:25.000	5426 Hilders			
Gauß-Krüger-Koordinaten	r 3572608	h 5600904	NN 569	
Gemarkung / Gemeinde	Thaiden	Ehrenberg (Rhön)		
Landkreis / Bundesland	Fulda	Hessen		
Naturraum	354.11	Lange Rhön		
Haupteinheit	354	Hohe Rhön		
Haupteinheitengruppe	35	Osthessisches Bergland		
Schutz	Biosphärenreservat/Naturpark			
Gefährdung der Quelle	Eutrophierung Viehvertritt/Viehweide			
Maßnahmenvorschläge	Extensive Beweidung			
Geologische Einheit / Kürzel / Petrographie / Stratigraphie	Lößlehm, Löß / qp,Löl / Schluff und Sand, z.T. schwach steinig / Pleistozän			
Quellentyp	Sickerquelle			
Luft-/Wassertemperatur pH-Wert / Leitfähigkeit	min	9,5 °C / 6,8 °C	pH-Wert: 5,9	98 µS/cm
	max	9,5 °C / 6,8 °C	pH-Wert: 5,9	98 µS/cm
Feuchtigkeitsgrad	ständig feucht			
Bodensubstrat in der Quelle	sandig, lehmig			
Umgebungslage	Wiesengelände			
Bäume, Sträucher				
Pflanzenarten im direkten Quellbereich	Ampfer, Flatter-Binse, Gräser, Hahnenfuß, Kieselalgen, Löwenzahn, Moose, Sauerampfer, Wiesen-Schaumkraut			
Bemerkungen zum Objekt				
Weitere Anmerkungen				

5426/Q-459 Thaidener Hutequelle 66

Objektfoto



Zoologisches Arteninventar

- **Arthropoda** (Gliederfüßer) / **Arachnida** (Spinnentiere) / **Acari** (Milben)
- **Arthropoda** (Gliederfüßer) / **Arachnida** (Spinnentiere) / **Araneae** (Spinnen, Webspinnen, Weberspinnen) / **Lycosidae** (Wolfspinnen)
- **Arthropoda** (Gliederfüßer) / **Crustacea** (Krebse, Krebstiere) / **Copepoda** (Ruderfußkrebse) / **Cyclopidae** (Hüpfertlinge)
- **Arthropoda** (Gliederfüßer) / **Crustacea** (Krebse, Krebstiere) / **Ostracoda** (Muschelkrebse)
- **Arthropoda** (Gliederfüßer) / **Insecta** (Insekten) / **Coleoptera** (Käfer)
- **Arthropoda** (Gliederfüßer) / **Insecta** (Insekten) / **Coleoptera** (Käfer) / **Hydrophilidae** (Wasserfreunde, Wasserkäfer)

- **Arthropoda** (Gliederfüßer) / **Insecta** (Insekten) / **Coleoptera** (Käfer) / **Hydrophilidae** (Wasserfreunde, Wasserkäfer) / **Anacaena sp.**
- **Arthropoda** (Gliederfüßer) / **Insecta** (Insekten) / **Collembola** (Springschwänze)
- **Arthropoda** (Gliederfüßer) / **Insecta** (Insekten) / **Heteroptera** (Wanzen) / **Hebridae** (Zwergwasserläufer) / **Hebrus ruficeps** (Rotköpfiger Uferläufer)
- **Arthropoda** (Gliederfüßer) / **Insecta** (Insekten) / **Homoptera** (Gleichflügler, Pflanzensauger) / **Auchenorrhyncha sp.** (Zikaden)
- **Arthropoda** (Gliederfüßer) / **Insecta** (Insekten) / **Trichoptera** (Köcherfliegen)
- **Arthropoda** (Gliederfüßer) / **Insecta** (Insekten) / **Trichoptera** (Köcherfliegen) / **Limnephilidae** (Köcherjungfern) / **Limnephilus auricula**
- **Arthropoda** (Gliederfüßer) / **Insecta** (Insekten) / **Trichoptera** (Köcherfliegen) / **Limnephilidae** (Köcherjungfern) / **Limnephilus sparsus**
- **Mollusca** (Weichtiere) / **Bivalvia** (Muscheln) / **Eulamellibranchiata** (Blattkiemer, Lamellenkiemer) / **Sphaeriidae** (Erbsenmuscheln, Kugelmuscheln) / **Pisidium sp.** (Erbsenmuschel)
- **Mollusca** (Weichtiere) / **Gastropoda** (Schnecken) / **Stylommatophora** (Landlungenschnecken) / **Vertiginidae** (Windelschnecken) / **Vertigo antivertigo** (Sumpfwindelschnecke)
- **Mollusca** (Weichtiere) / **Gastropoda** (Schnecken) / **Stylommatophora** (Landlungenschnecken) / **Vertiginidae** (Windelschnecken) / **Vertigo pygmaea** (Gemeine Windelschnecke)
- **Nemathelminthes** (Schlauchwürmer) / **Rotatoria** (Rädertierchen, Rädertiere)
- **Plathelminthes** (Plattwürmer) / **Turbellaria** (Strudelwürmer)

5426/Q-460 Thaidener Hutequelle 67

Quellenkartierung im Biosphärenreservat Rhön – Standard-Datenbogen

Katastrnummer	5426/Q-460			
Name der Quelle	Thaidener Hutequelle 67			
TK 1:25.000	5426 Hilders			
Gauß-Krüger-Koordinaten	r 3572654	h 5600961	NN 580	
Gemarkung / Gemeinde	Thaiden	Ehrenberg (Rhön)		
Landkreis / Bundesland	Fulda	Hessen		
Naturraum	354.11	Lange Rhön		
Haupteinheit	354	Hohe Rhön		
Haupteinheitengruppe	35	Osthessisches Bergland		
Schutz	Biosphärenreservat/Naturpark			
Gefährdung der Quelle	Eutrophierung Viehvertritt/Viehweide			
Maßnahmenvorschläge	Extensive Beweidung			
Geologische Einheit / Kürzel / Petrographie / Stratigraphie	Lößlehm, Löß / qp,Löl / Schluff und Sand, z.T. schwach steinig / Pleistozän			
Quellentyp	Sickerquelle			
Luft-/Wassertemperatur pH-Wert / Leitfähigkeit	min	8,8 °C / 7,1 °C	pH-Wert: 6,7	318 µS/cm
	max	8,8 °C / 7,1 °C	pH-Wert: 6,7	318 µS/cm
Feuchtigkeitsgrad	ständig feucht			
Bodensubstrat in der Quelle	sandig, lehmig			
Umgebungslage	Wiesengelände			
Bäume, Sträucher	Heckenrose			
Pflanzenarten im direkten Quellbereich	Ampfer, Bachbunze, Bitteres Schaumkraut, Blaugrüne Binsen, Brennnessel, Distel, Flatter-Binse, Frühlings-Hungerblümchen, Gräser, Hahnenfuß, Kieselalgen, Kleine Wasserlinse, Löwenzahn, Moose, Sauerampfer, Sumpf-Kratzdistel, Weidenröschen, Wiesen-Schaumkraut			
Bemerkungen zum Objekt				
Weitere Anmerkungen				

5426/Q-460 Thaidener Hutequelle 67

Objektfoto



Zoologisches Arteninventar

- **Annelida** (Gliederwürmer, Ringelwürmer) / **Clitellata** (Gürtelwürmer) / **Oligochaeta** (Wenigborster)
- **Arthropoda** (Gliederfüßer) / **Arachnida** (Spinnentiere) / **Araneae** (Spinnen, Webspinnen, Weberspinnen)
- **Arthropoda** (Gliederfüßer) / **Arachnida** (Spinnentiere) / **Araneae** (Spinnen, Webspinnen, Weberspinnen) / **Linyphiidae** (Zwerg- und Baldachinspinnen)
- **Arthropoda** (Gliederfüßer) / **Arachnida** (Spinnentiere) / **Araneae** (Spinnen, Webspinnen, Weberspinnen) / **Lycosidae** (Wolfspinnen)
- **Arthropoda** (Gliederfüßer) / **Arachnida** (Spinnentiere) / **Araneae** (Spinnen, Webspinnen, Weberspinnen) / **Tetragnathidae** (Streckerspinnen)

- **Arthropoda** (Gliederfüßer) / **Arachnida** (Spinnentiere) / **Araneae** (Spinnen, Webspinnen, Weberspinnen) / **Tetragnathidae** (Streckerspinnen) / **Tetragnatha sp.**
- **Arthropoda** (Gliederfüßer) / **Crustacea** (Krebse, Krebstiere) / **Copepoda** (Ruderfußkrebse) / **Cyclopidae** (Hüpfelinge)
- **Arthropoda** (Gliederfüßer) / **Crustacea** (Krebse, Krebstiere) / **Copepoda** (Ruderfußkrebse) / **Harpacticoida sp.** (Raupenhüpfelinge)
- **Arthropoda** (Gliederfüßer) / **Insecta** (Insekten) / **Coleoptera** (Käfer)
- **Arthropoda** (Gliederfüßer) / **Insecta** (Insekten) / **Coleoptera** (Käfer) / **Dytiscidae** (Echte Schwimmkäfer, Schwimmkäfer)
- **Arthropoda** (Gliederfüßer) / **Insecta** (Insekten) / **Coleoptera** (Käfer) / **Hydrophilidae** (Wasserfreunde, Wasserkäfer) / **Anacaena sp.**
- **Arthropoda** (Gliederfüßer) / **Insecta** (Insekten) / **Coleoptera** (Käfer) / **Scirtidae** (Jochkäfer, Sumpfkäfer)
- **Arthropoda** (Gliederfüßer) / **Insecta** (Insekten) / **Coleoptera** (Käfer) / **Staphylinidae** (Kurzflügelkäfer, Kurzflügler, Raubkäfer, Raubkurzkäfer)
- **Arthropoda** (Gliederfüßer) / **Insecta** (Insekten) / **Collembola** (Springschwänze)
- **Arthropoda** (Gliederfüßer) / **Insecta** (Insekten) / **Diptera** (Zweiflügler) / **Brachycera sp.** (Fliegen)
- **Arthropoda** (Gliederfüßer) / **Insecta** (Insekten) / **Diptera** (Zweiflügler) / **Ceratopogonidae** (Bartmücken, Gnitzen)
- **Arthropoda** (Gliederfüßer) / **Insecta** (Insekten) / **Diptera** (Zweiflügler) / **Chironomidae** (Schwarmmücken, Schwarzmücken, Zuckmücken)
- **Arthropoda** (Gliederfüßer) / **Insecta** (Insekten) / **Diptera** (Zweiflügler) / **Culicidae** (Stechmücken) / **Culex sp.**
- **Arthropoda** (Gliederfüßer) / **Insecta** (Insekten) / **Diptera** (Zweiflügler) / **Limoniidae** (Stelzmücken, Sumpfmücken)
- **Arthropoda** (Gliederfüßer) / **Insecta** (Insekten) / **Diptera** (Zweiflügler) / **Lonchopteridae** (Lanzenfliegen)
- **Arthropoda** (Gliederfüßer) / **Insecta** (Insekten) / **Diptera** (Zweiflügler) / **Psychodidae** (Schmetterlingsmücken)
- **Arthropoda** (Gliederfüßer) / **Insecta** (Insekten) / **Diptera** (Zweiflügler) / **Ptychopteridae** (Faltenmücken) / **Ptychoptera sp.**
- **Arthropoda** (Gliederfüßer) / **Insecta** (Insekten) / **Diptera** (Zweiflügler) / **Sciomyzidae** (Hornfliegen)
- **Arthropoda** (Gliederfüßer) / **Insecta** (Insekten) / **Diptera** (Zweiflügler) / **Sepsidae** (Schwingfliegen)
- **Arthropoda** (Gliederfüßer) / **Insecta** (Insekten) / **Diptera** (Zweiflügler) / **Sphaeroceridae** (Dungfliegen)
- **Arthropoda** (Gliederfüßer) / **Insecta** (Insekten) / **Diptera** (Zweiflügler) / **Stratiomyidae** (Waffenfliegen) / **Oxycera rara**
- **Arthropoda** (Gliederfüßer) / **Insecta** (Insekten) / **Diptera** (Zweiflügler) / **Syrphidae** (Schwebfliegen)

- **Arthropoda** (Gliederfüßer) / **Insecta** (Insekten) / **Diptera** (Zweiflügler) / **Tachinidae** (Raupenfliegen, Schmarotzerfliegen)
- **Arthropoda** (Gliederfüßer) / **Insecta** (Insekten) / **Heteroptera** (Wanzen) / **Miridae** (Blindwanzen, Weichwanzen) / ***Stenodema calcarata***
- **Arthropoda** (Gliederfüßer) / **Insecta** (Insekten) / **Homoptera** (Gleichflügler, Pflanzensauger) / ***Auchenorrhyncha sp.*** (Zikaden)
- **Arthropoda** (Gliederfüßer) / **Insecta** (Insekten) / **Lepidoptera** (Schmetterlinge) / **Geometridae** (Spanner)
- **Arthropoda** (Gliederfüßer) / **Insecta** (Insekten) / **Plecoptera** (Steinfliegen, Uferfliegen) / **Nemouridae** / ***Nemoura cinerea*** (Gelbbeinige Uferfliege)
- **Arthropoda** (Gliederfüßer) / **Insecta** (Insekten) / **Plecoptera** (Steinfliegen, Uferfliegen) / **Nemouridae** / ***Nemurella pictetii*** (Langbeinige Uferfliege)

5426/Q-461 Thaidener Hutequelle 68

Quellenkartierung im Biosphärenreservat Rhön – Standard-Datenbogen

Katastrernummer	5426/Q-461			
Name der Quelle	Thaidener Hutequelle 68			
TK 1:25.000	5426 Hilders			
Gauß-Krüger-Koordinaten	r 3572646	h 5600974	NN 579	
Gemarkung / Gemeinde	Thaiden	Ehrenberg (Rhön)		
Landkreis / Bundesland	Fulda	Hessen		
Naturraum	354.11	Lange Rhön		
Haupteinheit	354	Hohe Rhön		
Haupteinheitengruppe	35	Osthessisches Bergland		
Schutz	Biosphärenreservat/Naturpark			
Gefährdung der Quelle	Gewässerausbau/Verrohrung Eutrophierung Viehvertritt/Viehweide Viehtränke Zusätzliche Verrohrung unterhalb der Quelle.			
Maßnahmenvorschläge	Rückbau der Quelfassung Entfernen der Verrohrung Verlegung der Viehtränke aus dem Quellbereich Extensive Beweidung			
Geologische Einheit / Kürzel / Petrographie / Stratigraphie	Lößlehm, Löß / qp, Löl / Schluff und Sand, z.T. schwach steinig / Pleistozän			
Quellentyp	Gefasste Quelle			
Luft-/Wassertemperatur pH-Wert / Leitfähigkeit	min	8,8 °C / 7,5 °C	pH-Wert: 6,7	343 µS/cm
	max	8,8 °C / 7,5 °C	pH-Wert: 6,7	343 µS/cm
Feuchtigkeitsgrad	ständig fließend			
Bodensubstrat in der Quelle	steinig sandig, lehmig			
Umgebungslage	Wiesengelände			
Bäume, Sträucher	Heckenrose, Weißdorn			
Pflanzenarten im direkten Quellbereich	Bachbunge, Brennnessel, Distel, Erdbeere, Gräser, Grünalgen, Hahnenfuß, Löwenzahn, Moose, Quell-Sternmiere, Weidenröschen			
Bemerkungen zum Objekt				
Weitere Anmerkungen				

Objektfoto



Zoologisches Arteninventar

- **Annelida** (Gliederwürmer, Ringelwürmer) / **Clitellata** (Gürtelwürmer) / **Oligochaeta** (Wenigborster)
- **Arthropoda** (Gliederfüßer) / **Crustacea** (Krebse, Krebstiere) / **Copepoda** (Ruderfußkrebse) / **Cyclopidae** (Hüpfertinge)
- **Arthropoda** (Gliederfüßer) / **Crustacea** (Krebse, Krebstiere) / **Copepoda** (Ruderfußkrebse) / **Harpacticoida sp.** (Raupenhüpfertinge)
- **Arthropoda** (Gliederfüßer) / **Insecta** (Insekten) / **Coleoptera** (Käfer) / **Hydrophilidae** (Wasserfreunde, Wasserkäfer) / **Anacaena sp.**
- **Arthropoda** (Gliederfüßer) / **Insecta** (Insekten) / **Coleoptera** (Käfer) / **Hydrophilidae** (Wasserfreunde, Wasserkäfer) / **Helophorus sp.**
- **Arthropoda** (Gliederfüßer) / **Insecta** (Insekten) / **Coleoptera** (Käfer) / **Scirtidae** (Jochkäfer, Sumpfkäfer)
- **Arthropoda** (Gliederfüßer) / **Insecta** (Insekten) / **Coleoptera** (Käfer) / **Staphylinidae** (Kurzflügelkäfer, Kurzflügler, Raubkäfer, Raubkurzkäfer)
- **Arthropoda** (Gliederfüßer) / **Insecta** (Insekten) / **Collembola** (Springschwänze)
- **Arthropoda** (Gliederfüßer) / **Insecta** (Insekten) / **Diptera** (Zweiflügler) / **Brachycera sp.** (Fliegen)
- **Arthropoda** (Gliederfüßer) / **Insecta** (Insekten) / **Diptera** (Zweiflügler) / **Chironomidae** (Schwammücken, Schwarzmücken, Zuckmücken)

- **Arthropoda** (Gliederfüßer) / **Insecta** (Insekten) / **Diptera** (Zweiflügler) / **Lonchopteridae** (Lanzenfliegen)
- **Arthropoda** (Gliederfüßer) / **Insecta** (Insekten) / **Diptera** (Zweiflügler) / **Psychodidae** (Schmetterlingsmücken)
- **Arthropoda** (Gliederfüßer) / **Insecta** (Insekten) / **Diptera** (Zweiflügler) / **Psychodidae** (Schmetterlingsmücken) / **Tonnoiriella sp.**
- **Arthropoda** (Gliederfüßer) / **Insecta** (Insekten) / **Heteroptera** (Wanzen) / **Gerridae** / **Gerris gibbifer**
- **Arthropoda** (Gliederfüßer) / **Insecta** (Insekten) / **Heteroptera** (Wanzen) / **Velidae** (Bachläufer, Bachwasserläufer, Stoßläufer) / **Velia caprai** (Großer Bachläufer)
- **Arthropoda** (Gliederfüßer) / **Insecta** (Insekten) / **Plecoptera** (Steinfliegen, Uferfliegen) / **Nemouridae** / **Nemoura cinerea** (Gelbbeinige Uferfliege)
- **Arthropoda** (Gliederfüßer) / **Insecta** (Insekten) / **Plecoptera** (Steinfliegen, Uferfliegen) / **Nemouridae** / **Nemurella pictetii** (Langbeinige Uferfliege)
- **Arthropoda** (Gliederfüßer) / **Insecta** (Insekten) / **Trichoptera** (Köcherfliegen) / **Hydropsychidae** (Wassergeistchen) / **Hydropsyche sp.**
- **Mollusca** (Weichtiere) / **Bivalvia** (Muscheln) / **Eulamellibranchiata** (Blattkiemer, Lamellenkiemer) / **Sphaeriidae** (Erbsenmuscheln, Kugelmuscheln) / **Pisidium sp.** (Erbsenmuschel)
- **Mollusca** (Weichtiere) / **Gastropoda** (Schnecken) / **Basommatophora** (Süßwasserlungenschnecken, Wasserlungenschnecken) / **Lymnaeidae** (Schlammschnecken) / **Galba truncatula** (Kleine Sumpfschnecke)
- **Mollusca** (Weichtiere) / **Gastropoda** (Schnecken) / **Neotaenioglossa** / **Hydrobiidae** (Wasserdeckelschnecken) / **Bythinella compressa** (Rhön-Quellschnecke)
- **Mollusca** (Weichtiere) / **Gastropoda** (Schnecken) / **Stylommatophora** (Landlungenschnecken) / **Arionidae** (Wegschnecken)
- **Plathelminthes** (Plattwürmer) / **Turbellaria** (Strudelwürmer) / **Tricladida** (Planarien, Tricladen) / **Dugesiiidae** / **Dugesia gonocephala** (Dreieckskopf-Strudelwurm)

5426/Q-462 Thaidener Hutequelle 69

Quellenkartierung im Biosphärenreservat Rhön – Standard-Datenbogen

Katastrernummer	5426/Q-462			
Name der Quelle	Thaidener Hutequelle 69			
TK 1:25.000	5426 Hilders			
Gauß-Krüger-Koordinaten	r 3572736	h 5600948	NN 591	
Gemarkung / Gemeinde	Thaiden	Ehrenberg (Rhön)		
Landkreis / Bundesland	Fulda	Hessen		
Naturraum	354.11	Lange Rhön		
Haupteinheit	354	Hohe Rhön		
Haupteinheitengruppe	35	Osthessisches Bergland		
Schutz	Biosphärenreservat/Naturpark			
Gefährdung der Quelle	Eutrophierung Viehvertritt/Viehweide			
Maßnahmenvorschläge	Extensive Beweidung			
Geologische Einheit / Kürzel / Petrographie / Stratigraphie	Lößlehm, Löß / qp,Löl / Schluff und Sand, z.T. schwach steinig / Pleistozän			
Quellentyp	Sickerquelle			
Luft-/Wassertemperatur pH-Wert / Leitfähigkeit	min	8,3 °C / 7,7 °C	pH-Wert: 7,1	316 µS/cm
	max	8,3 °C / 7,7 °C	pH-Wert: 7,1	316 µS/cm
Feuchtigkeitsgrad	ständig fließend			
Bodensubstrat in der Quelle	steinig sandig, lehmig			
Umgebungslage	Wiesengelände			
Bäume, Sträucher	Heckenrose			
Pflanzenarten im direkten Quellbereich	Ampfer, Bachbunze, Blaugrüne Binsen, Brennnessel, Distel, Frühlings-Hungerblümchen, Gräser, Hahnenfuß, Kleine Wasserlinse, Löwenzahn, Moose, Sauerampfer, Wiesen-Schaumkraut			
Bemerkungen zum Objekt				
Weitere Anmerkungen				

Objektfoto



Zoologisches Arteninventar

- **Annelida** (Gliederwürmer, Ringelwürmer) / **Clitellata** (Gürtelwürmer) / **Oligochaeta** (Wenigborster)
- **Arthropoda** (Gliederfüßer) / **Arachnida** (Spinnentiere) / **Acari** (Milben)
- **Arthropoda** (Gliederfüßer) / **Arachnida** (Spinnentiere) / **Araneae** (Spinnen, Webspinnen, Weberspinnen)
- **Arthropoda** (Gliederfüßer) / **Arachnida** (Spinnentiere) / **Araneae** (Spinnen, Webspinnen, Weberspinnen) / **Araneidae** (Radnetzspinnen)
- **Arthropoda** (Gliederfüßer) / **Arachnida** (Spinnentiere) / **Araneae** (Spinnen, Webspinnen, Weberspinnen) / **Linyphiidae** (Zwerg- und Baldachinspinnen)
- **Arthropoda** (Gliederfüßer) / **Arachnida** (Spinnentiere) / **Araneae** (Spinnen, Webspinnen, Weberspinnen) / **Lycosidae** (Wolfspinnen)
- **Arthropoda** (Gliederfüßer) / **Arachnida** (Spinnentiere) / **Araneae** (Spinnen, Webspinnen, Weberspinnen) / **Tetragnathidae** (Streckerspinnen) / **Tetragnatha sp.**
- **Arthropoda** (Gliederfüßer) / **Crustacea** (Krebse, Krebstiere) / **Copepoda** (Ruderfußkrebse) / **Cyclopidae** (Hüpfertlinge)
- **Arthropoda** (Gliederfüßer) / **Crustacea** (Krebse, Krebstiere) / **Copepoda** (Ruderfußkrebse) / **Harpacticoida sp.** (Raupenhüpfertlinge)
- **Arthropoda** (Gliederfüßer) / **Insecta** (Insekten) / **Coleoptera** (Käfer) / **Curculionidae** (Rüsselkäfer, Rüssler)

- **Arthropoda** (Gliederfüßer) / **Insecta** (Insekten) / **Collembola** (Springschwänze)
- **Arthropoda** (Gliederfüßer) / **Insecta** (Insekten) / **Diptera** (Zweiflügler) / **Bibionidae** (Haarmücken, Märzfliegen)
- **Arthropoda** (Gliederfüßer) / **Insecta** (Insekten) / **Diptera** (Zweiflügler) / **Brachycera sp.** (Fliegen)
- **Arthropoda** (Gliederfüßer) / **Insecta** (Insekten) / **Diptera** (Zweiflügler) / **Ceratopogonidae** (Bartmücken, Gnitzen)
- **Arthropoda** (Gliederfüßer) / **Insecta** (Insekten) / **Diptera** (Zweiflügler) / **Ceratopogonidae** (Bartmücken, Gnitzen) / **Bezzia sp.**
- **Arthropoda** (Gliederfüßer) / **Insecta** (Insekten) / **Diptera** (Zweiflügler) / **Chironomidae** (Schwammücken, Schwarzmücken, Zuckmücken)
- **Arthropoda** (Gliederfüßer) / **Insecta** (Insekten) / **Diptera** (Zweiflügler) / **Chloropidae** (Halmfliegen)
- **Arthropoda** (Gliederfüßer) / **Insecta** (Insekten) / **Diptera** (Zweiflügler) / **Empididae** (Tanzfliegen)
- **Arthropoda** (Gliederfüßer) / **Insecta** (Insekten) / **Diptera** (Zweiflügler) / **Lonchoceridae** (Lanzenfliegen)
- **Arthropoda** (Gliederfüßer) / **Insecta** (Insekten) / **Diptera** (Zweiflügler) / **Psychodidae** (Schmetterlingsmücken)
- **Arthropoda** (Gliederfüßer) / **Insecta** (Insekten) / **Diptera** (Zweiflügler) / **Psychodidae** (Schmetterlingsmücken) / **Tonnoiriella sp.**
- **Arthropoda** (Gliederfüßer) / **Insecta** (Insekten) / **Diptera** (Zweiflügler) / **Sciaridae** (Trauermücken)
- **Arthropoda** (Gliederfüßer) / **Insecta** (Insekten) / **Diptera** (Zweiflügler) / **Sepsidae** (Schwingfliegen)
- **Arthropoda** (Gliederfüßer) / **Insecta** (Insekten) / **Diptera** (Zweiflügler) / **Syrphidae** (Schwebfliegen)
- **Arthropoda** (Gliederfüßer) / **Insecta** (Insekten) / **Hymenoptera** (Hautflügler) / **Symphyla sp.** (Blattwespen, Pflanzenwespen)
- **Arthropoda** (Gliederfüßer) / **Insecta** (Insekten) / **Plecoptera** (Steinfliegen, Uferfliegen) / **Nemouridae** / **Nemoura cinerea** (Gelbbeinige Uferfliege)
- **Arthropoda** (Gliederfüßer) / **Insecta** (Insekten) / **Plecoptera** (Steinfliegen, Uferfliegen) / **Nemouridae** / **Nemurella pictetii** (Langbeinige Uferfliege)
- **Arthropoda** (Gliederfüßer) / **Insecta** (Insekten) / **Plecoptera** (Steinfliegen, Uferfliegen) / **Perlodidae** / **Perloides microcephalus**
- **Arthropoda** (Gliederfüßer) / **Insecta** (Insekten) / **Trichoptera** (Köcherfliegen)
- **Arthropoda** (Gliederfüßer) / **Insecta** (Insekten) / **Trichoptera** (Köcherfliegen) / **Limnephilidae** (Köcherjungfern) / **Limnephilus sparsus**
- **Mollusca** (Weichtiere) / **Bivalvia** (Muscheln) / **Eulamellibranchiata** (Blattkiemer, Lamellenkiemer) / **Sphaeriidae** (Erbsenmuscheln, Kugelmuscheln) / **Pisidium sp.** (Erbsenmuschel)

- **Vertebrata** (Wirbeltiere) / **Amphibia** (Amphibien, Lurche) / **Anura** (Froschlurche) / **Ranidae** (Echte Frösche) / ***Rana temporaria*** (Grasfrosch)

5426/Q-463 Thaidener Hutequelle 70

Quellenkartierung im Biosphärenreservat Rhön – Standard-Datenbogen

Katastrnummer	5426/Q-463			
Name der Quelle	Thaidener Hutequelle 70			
TK 1:25.000	5426 Hilders			
Gauß-Krüger-Koordinaten	r 3572720	h 5600970	NN 590	
Gemarkung / Gemeinde	Thaiden	Ehrenberg (Rhön)		
Landkreis / Bundesland	Fulda	Hessen		
Naturraum	354.11	Lange Rhön		
Haupteinheit	354	Hohe Rhön		
Haupteinheitengruppe	35	Osthessisches Bergland		
Schutz	Biosphärenreservat/Naturpark			
Gefährdung der Quelle	Eutrophierung Viehvertritt/Viehweide			
Maßnahmenvorschläge	Extensive Beweidung			
Geologische Einheit / Kürzel / Petrographie / Stratigraphie	Lößlehm, Löß / qp,Löl / Schluff und Sand, z.T. schwach steinig / Pleistozän			
Quellentyp	Sickerquelle			
Luft-/Wassertemperatur pH-Wert / Leitfähigkeit	min	8,3 °C / 6,5 °C	pH-Wert: 6,9	203 µS/cm
	max	8,3 °C / 6,5 °C	pH-Wert: 6,9	203 µS/cm
Feuchtigkeitsgrad	fällt zeitweise trocken			
Bodensubstrat in der Quelle	sandig, lehmig			
Umgebungslage	Wiesengelände			
Bäume, Sträucher				
Pflanzenarten im direkten Quellbereich	Flutter-Binse, Gräser, Hahnenfuß, Kieselalgen, Löwenzahn, Moose, Sumpf-Kratzdistel, Wiesen-Schaumkraut			
Bemerkungen zum Objekt				
Weitere Anmerkungen				

5426/Q-463 Thaidener Hutequelle 70

Objektfoto



Zoologisches Arteninventar

- **Arthropoda** (Gliederfüßer) / **Arachnida** (Spinnentiere) / **Acari** (Milben)
- **Arthropoda** (Gliederfüßer) / **Arachnida** (Spinnentiere) / **Araneae** (Spinnen, Webspinnen, Weberspinnen) / **Araneidae** (Radnetzspinnen)
- **Arthropoda** (Gliederfüßer) / **Arachnida** (Spinnentiere) / **Araneae** (Spinnen, Webspinnen, Weberspinnen) / **Linyphiidae** (Zwerg- und Baldachinspinnen)
- **Arthropoda** (Gliederfüßer) / **Arachnida** (Spinnentiere) / **Araneae** (Spinnen, Webspinnen, Weberspinnen) / **Lycosidae** (Wolfspinnen)
- **Arthropoda** (Gliederfüßer) / **Arachnida** (Spinnentiere) / **Araneae** (Spinnen, Webspinnen, Weberspinnen) / **Tetragnathidae** (Streckerspinnen) / **Tetragnatha sp.**
- **Arthropoda** (Gliederfüßer) / **Crustacea** (Krebse, Krebstiere) / **Copepoda** (Ruderfußkrebse) / **Cyclopidae** (Hüpfertlinge)

- **Arthropoda** (Gliederfüßer) / **Insecta** (Insekten) / **Coleoptera** (Käfer) / **Hydrophilidae** (Wasserfreunde, Wasserkäfer)
- **Arthropoda** (Gliederfüßer) / **Insecta** (Insekten) / **Coleoptera** (Käfer) / **Hydrophilidae** (Wasserfreunde, Wasserkäfer) / **Anacaena sp.**
- **Arthropoda** (Gliederfüßer) / **Insecta** (Insekten) / **Coleoptera** (Käfer) / **Hydrophilidae** (Wasserfreunde, Wasserkäfer) / **Helophorus sp.**
- **Arthropoda** (Gliederfüßer) / **Insecta** (Insekten) / **Coleoptera** (Käfer) / **Ptiliidae** (Haarflügler, Federflügler)
- **Arthropoda** (Gliederfüßer) / **Insecta** (Insekten) / **Collembola** (Springschwänze)
- **Arthropoda** (Gliederfüßer) / **Insecta** (Insekten) / **Diptera** (Zweiflügler) / **Brachycera sp.** (Fliegen)
- **Arthropoda** (Gliederfüßer) / **Insecta** (Insekten) / **Diptera** (Zweiflügler) / **Chironomidae** (Schwarmmücken, Schwarzmücken, Zuckmücken)
- **Arthropoda** (Gliederfüßer) / **Insecta** (Insekten) / **Diptera** (Zweiflügler) / **Dolichopodidae** (Langbeinfliegen)
- **Arthropoda** (Gliederfüßer) / **Insecta** (Insekten) / **Diptera** (Zweiflügler) / **Limoniidae** (Stelzmücken, Sumpfmücken)
- **Arthropoda** (Gliederfüßer) / **Insecta** (Insekten) / **Diptera** (Zweiflügler) / **Sciaridae** (Trauermücken)
- **Arthropoda** (Gliederfüßer) / **Insecta** (Insekten) / **Diptera** (Zweiflügler) / **Sepsidae** (Schwingfliegen)
- **Arthropoda** (Gliederfüßer) / **Insecta** (Insekten) / **Diptera** (Zweiflügler) / **Syrphidae** (Schwebfliegen)
- **Arthropoda** (Gliederfüßer) / **Insecta** (Insekten) / **Hymenoptera** (Hautflügler) / **Symphyla sp.** (Blattwespen, Pflanzenwespen)
- **Arthropoda** (Gliederfüßer) / **Insecta** (Insekten) / **Plecoptera** (Steinfliegen, Uferfliegen) / **Nemouridae** / **Nemoura cinerea** (Gelbbeinige Uferfliege)
- **Nemathelminthes** (Schlauchwürmer) / **Nematoda** (Fadenwürmer)

5426/Q-464 Thaidener Hutequelle 71

Quellenkartierung im Biosphärenreservat Rhön – Standard-Datenbogen

Katastrnummer	5426/Q-464			
Name der Quelle	Thaidener Hutequelle 71			
TK 1:25.000	5426 Hilders			
Gauß-Krüger-Koordinaten	r 3572734	h 5601002	NN 593	
Gemarkung / Gemeinde	Thaiden	Ehrenberg (Rhön)		
Landkreis / Bundesland	Fulda	Hessen		
Naturraum	354.11	Lange Rhön		
Haupteinheit	354	Hohe Rhön		
Haupteinheitengruppe	35	Osthessisches Bergland		
Schutz	Biosphärenreservat/Naturpark			
Gefährdung der Quelle	Eutrophierung Viehvertritt/Viehweide			
Maßnahmenvorschläge	Extensive Beweidung			
Geologische Einheit / Kürzel / Petrographie / Stratigraphie	Lößlehm, Löß / qp,Löl / Schluff und Sand, z.T. schwach steinig / Pleistozän			
Quellentyp	Sickerquelle			
Luft-/Wassertemperatur pH-Wert / Leitfähigkeit	min	8,4 °C / 6,5 °C	pH-Wert: 6,8	304 µS/cm
	max	8,4 °C / 6,5 °C	pH-Wert: 6,8	304 µS/cm
Feuchtigkeitsgrad	ständig feucht			
Bodensubstrat in der Quelle	sandig, lehmig			
Umgebungslage	Wiesengelände			
Bäume, Sträucher	Heckenrose			
Pflanzenarten im direkten Quellbereich	Distel, Flatter-Binse, Frauenmantel, Gewöhnlicher Hornklee, Gräser, Grünalgen, Hahnenfuß, Kieselalgen, Kleine Wasserlinse, Moose, Schachtelhalm, Sumpf-Kratzdistel, Sumpfdotterblume, Weidenröschen, Wiesen-Schaumkraut			
Bemerkungen zum Objekt				
Weitere Anmerkungen				

5426/Q-464 Thaidener Hutequelle 71

Objektfoto



Zoologisches Arteninventar

- **Annelida** (Gliederwürmer, Ringelwürmer) / **Clitellata** (Gürtelwürmer) / **Oligochaeta** (Wenigborster)
- **Arthropoda** (Gliederfüßer) / **Arachnida** (Spinnentiere) / **Acari** (Milben)
- **Arthropoda** (Gliederfüßer) / **Arachnida** (Spinnentiere) / **Araneae** (Spinnen, Webspinnen, Weberspinnen)
- **Arthropoda** (Gliederfüßer) / **Arachnida** (Spinnentiere) / **Araneae** (Spinnen, Webspinnen, Weberspinnen) / **Clubionidae** (Sackspinnen) / **Clubiona sp.**
- **Arthropoda** (Gliederfüßer) / **Arachnida** (Spinnentiere) / **Araneae** (Spinnen, Webspinnen, Weberspinnen) / **Lycosidae** (Wolfspinnen)
- **Arthropoda** (Gliederfüßer) / **Arachnida** (Spinnentiere) / **Araneae** (Spinnen, Webspinnen, Weberspinnen) / **Tetragnathidae** (Streckerspinnen) / **Tetragnatha sp.**

- **Arthropoda** (Gliederfüßer) / **Crustacea** (Krebse, Krebstiere) / **Copepoda** (Ruderfußkrebse) / **Cyclopidae** (Hüpfertlinge)
- **Arthropoda** (Gliederfüßer) / **Crustacea** (Krebse, Krebstiere) / **Copepoda** (Ruderfußkrebse) / **Harpacticoida sp.** (Raupenhüpfertlinge)
- **Arthropoda** (Gliederfüßer) / **Crustacea** (Krebse, Krebstiere) / **Ostracoda** (Muschelkrebse)
- **Arthropoda** (Gliederfüßer) / **Insecta** (Insekten) / **Coleoptera** (Käfer)
- **Arthropoda** (Gliederfüßer) / **Insecta** (Insekten) / **Coleoptera** (Käfer) / **Curculionidae** (Rüsselkäfer, Rüssler)
- **Arthropoda** (Gliederfüßer) / **Insecta** (Insekten) / **Coleoptera** (Käfer) / **Hydrophilidae** (Wasserfreunde, Wasserkäfer) / **Anacaena sp.**
- **Arthropoda** (Gliederfüßer) / **Insecta** (Insekten) / **Diptera** (Zweiflügler) / **Bibionidae** (Haarmücken, Märzfliegen)
- **Arthropoda** (Gliederfüßer) / **Insecta** (Insekten) / **Diptera** (Zweiflügler) / **Brachycera sp.** (Fliegen)
- **Arthropoda** (Gliederfüßer) / **Insecta** (Insekten) / **Diptera** (Zweiflügler) / **Ceratopogonidae** (Bartmücken, Gnitzen) / **Bezzia sp.**
- **Arthropoda** (Gliederfüßer) / **Insecta** (Insekten) / **Diptera** (Zweiflügler) / **Chironomidae** (Schwarmmücken, Schwarzmücken, Zuckmücken)
- **Arthropoda** (Gliederfüßer) / **Insecta** (Insekten) / **Diptera** (Zweiflügler) / **Chloropidae** (Halmfliegen)
- **Arthropoda** (Gliederfüßer) / **Insecta** (Insekten) / **Diptera** (Zweiflügler) / **Limoniidae** (Stelzmücken, Sumpfmücken)
- **Arthropoda** (Gliederfüßer) / **Insecta** (Insekten) / **Diptera** (Zweiflügler) / **Lonchopteridae** (Lanzenfliegen)
- **Arthropoda** (Gliederfüßer) / **Insecta** (Insekten) / **Diptera** (Zweiflügler) / **Psychodidae** (Schmetterlingsmücken)
- **Arthropoda** (Gliederfüßer) / **Insecta** (Insekten) / **Diptera** (Zweiflügler) / **Psychodidae** (Schmetterlingsmücken) / **Tonnoiriella sp.**
- **Arthropoda** (Gliederfüßer) / **Insecta** (Insekten) / **Diptera** (Zweiflügler) / **Sciomyzidae** (Hornfliegen)
- **Arthropoda** (Gliederfüßer) / **Insecta** (Insekten) / **Diptera** (Zweiflügler) / **Sepsidae** (Schwingfliegen)
- **Arthropoda** (Gliederfüßer) / **Insecta** (Insekten) / **Diptera** (Zweiflügler) / **Sphaeroceridae** (Dungfliegen)
- **Arthropoda** (Gliederfüßer) / **Insecta** (Insekten) / **Heteroptera** (Wanzen) / **Nabidae** (Sichelwanzen) / **Nabis brevis**
- **Arthropoda** (Gliederfüßer) / **Insecta** (Insekten) / **Homoptera** (Gleichflügler, Pflanzensauger) / **Aphidina sp.** (Blattläuse)
- **Arthropoda** (Gliederfüßer) / **Insecta** (Insekten) / **Homoptera** (Gleichflügler, Pflanzensauger) / **Auchenorrhyncha sp.** (Zikaden)

- **Arthropoda** (Gliederfüßer) / **Insecta** (Insekten) / **Plecoptera** (Steinfliegen, Uferfliegen) / **Nemouridae** / **Nemoura cinerea** (Gelbbeinige Uferfliege)
- **Arthropoda** (Gliederfüßer) / **Insecta** (Insekten) / **Trichoptera** (Köcherfliegen)
- **Arthropoda** (Gliederfüßer) / **Insecta** (Insekten) / **Trichoptera** (Köcherfliegen) / **Limnephilidae** (Köcherjungfern) / **Limnephilus centralis**
- **Mollusca** (Weichtiere) / **Bivalvia** (Muscheln) / **Eulamellibranchiata** (Blattkiemer, Lamellenkiemer) / **Sphaeriidae** (Erbsenmuscheln, Kugelmuscheln) / **Pisidium sp.** (Erbsenmuschel)
- **Mollusca** (Weichtiere) / **Gastropoda** (Schnecken) / **Basommatophora** (Süßwasserlungenschnecken, Wasserlungenschnecken) / **Lymnaeidae** (Schlammschnecken) / **Galba truncatula** (Kleine Sumpfschnecke)

5426/Q-465 Thaidener Hutequelle 72

Quellenkartierung im Biosphärenreservat Rhön – Standard-Datenbogen

Katasternummer	5426/Q-465			
Name der Quelle	Thaidener Hutequelle 72			
TK 1:25.000	5426 Hilders			
Gauß-Krüger-Koordinaten	r 3572728	h 5601023	NN 593	
Gemarkung / Gemeinde	Thaiden	Ehrenberg (Rhön)		
Landkreis / Bundesland	Fulda	Hessen		
Naturraum	354.11	Lange Rhön		
Haupteinheit	354	Hohe Rhön		
Haupteinheitengruppe	35	Osthessisches Bergland		
Schutz	Biosphärenreservat/Naturpark			
Gefährdung der Quelle	Eutrophierung Viehvertritt/Viehweide			
Maßnahmenvorschläge	Extensive Beweidung			
Geologische Einheit / Kürzel / Petrographie / Stratigraphie	Lößlehm, Löß / qp,Löl / Schluff und Sand, z.T. schwach steinig / Pleistozän			
Quellentyp	Sickerquelle			
Luft-/Wassertemperatur pH-Wert / Leitfähigkeit	min	8,4 °C / 6,6 °C	pH-Wert: 6,5	258 µS/cm
	max	8,4 °C / 6,6 °C	pH-Wert: 6,5	258 µS/cm
Feuchtigkeitsgrad	fällt zeitweise trocken			
Bodensubstrat in der Quelle	sandig, lehmig			
Umgebungslage	Wiesengelände			
Bäume, Sträucher	Heckenrose			
Pflanzenarten im direkten Quellbereich	Flutter-Binse, Gräser, Hahnenfuß, Kriechender Günsel, Löwenzahn, Moose, Sumpf-Kratzdistel, Wiesen-Schaumkraut			
Bemerkungen zum Objekt				
Weitere Anmerkungen				

5426/Q-465 Thaidener Hutequelle 72

Objektfoto



Zoologisches Arteninventar

- **Annelida** (Gliederwürmer, Ringelwürmer) / **Clitellata** (Gürtelwürmer) / **Oligochaeta** (Wenigborster)
- **Arthropoda** (Gliederfüßer) / **Arachnida** (Spinnentiere) / **Acari** (Milben)
- **Arthropoda** (Gliederfüßer) / **Arachnida** (Spinnentiere) / **Acari** (Milben) / **Oribatida sp.** (Hornmilben)
- **Arthropoda** (Gliederfüßer) / **Arachnida** (Spinnentiere) / **Araneae** (Spinnen, Webspinnen, Weberspinnen)
- **Arthropoda** (Gliederfüßer) / **Arachnida** (Spinnentiere) / **Araneae** (Spinnen, Webspinnen, Weberspinnen) / **Linyphiidae** (Zwerg- und Baldachinspinnen)
- **Arthropoda** (Gliederfüßer) / **Arachnida** (Spinnentiere) / **Araneae** (Spinnen, Webspinnen, Weberspinnen) / **Lycosidae** (Wolfspinnen)

- **Arthropoda** (Gliederfüßer) / **Crustacea** (Krebse, Krebstiere) / **Copepoda** (Ruderfußkrebse) / **Cyclopidae** (Hüpfertlinge)
- **Arthropoda** (Gliederfüßer) / **Crustacea** (Krebse, Krebstiere) / **Copepoda** (Ruderfußkrebse) / **Harpacticoida sp.** (Raupenhüpfertlinge)
- **Arthropoda** (Gliederfüßer) / **Crustacea** (Krebse, Krebstiere) / **Ostracoda** (Muschelkrebse)
- **Arthropoda** (Gliederfüßer) / **Insecta** (Insekten) / **Coleoptera** (Käfer) / **Ptiliidae** (Haarflügler, Federflügler)
- **Arthropoda** (Gliederfüßer) / **Insecta** (Insekten) / **Coleoptera** (Käfer) / **Staphylinidae** (Kurzflügelkäfer, Kurzflügler, Raubkäfer, Raubkurzkäfer)
- **Arthropoda** (Gliederfüßer) / **Insecta** (Insekten) / **Collembola** (Springschwänze)
- **Arthropoda** (Gliederfüßer) / **Insecta** (Insekten) / **Diptera** (Zweiflügler) / **Brachycera sp.** (Fliegen)
- **Arthropoda** (Gliederfüßer) / **Insecta** (Insekten) / **Diptera** (Zweiflügler) / **Cecidomyiidae** (Gallmücken)
- **Arthropoda** (Gliederfüßer) / **Insecta** (Insekten) / **Diptera** (Zweiflügler) / **Chironomidae** (Schwarmmücken, Schwarzmücken, Zuckmücken)
- **Arthropoda** (Gliederfüßer) / **Insecta** (Insekten) / **Diptera** (Zweiflügler) / **Tipulidae** (Erdschnaken, Pferdeschnaken, Schnaken)
- **Arthropoda** (Gliederfüßer) / **Insecta** (Insekten) / **Hymenoptera** (Hautflügler) / **Formicidae** (Ameisen)
- **Arthropoda** (Gliederfüßer) / **Insecta** (Insekten) / **Plecoptera** (Steinfliegen, Uferfliegen) / **Nemouridae** / **Nemoura cinerea** (Gelbbeinige Uferfliege)
- **Arthropoda** (Gliederfüßer) / **Insecta** (Insekten) / **Trichoptera** (Köcherfliegen) / **Limnephilidae** (Köcherjungfer) / **Limnephilus sparsus**
- **Mollusca** (Weichtiere) / **Bivalvia** (Muscheln) / **Eulamellibranchiata** (Blattkiemer, Lamellenkiemer) / **Sphaeriidae** (Erbsenmuscheln, Kugelmuscheln) / **Pisidium sp.** (Erbsenmuschel)
- **Mollusca** (Weichtiere) / **Gastropoda** (Schnecken) / **Basommatophora** (Süßwasserlungenschnecken, Wasserlungenschnecken) / **Lymnaeidae** (Schlammschnecken) / **Galba truncatula** (Kleine Sumpfschnecke)
- **Mollusca** (Weichtiere) / **Gastropoda** (Schnecken) / **Stylommatophora** (Landlungenschnecken) / **Oxychilidae** (Glanzschnecken) / **Nesovitrea hammonis** (Braune Streifenglanzschnecke)
- **Vertebrata** (Wirbeltiere) / **Mammalia** (Säugetiere) / **Rodentia** (Nagetiere) / **Arvicolidae** (Wühlmäuse) / **Arvicola terrestris terrestris** (Ostschermaus)

5426/Q-466 Thaidener Hutequelle 73

Quellenkartierung im Biosphärenreservat Rhön – Standard-Datenbogen

Katastrnummer	5426/Q-466			
Name der Quelle	Thaidener Hutequelle 73			
TK 1:25.000	5426 Hilders			
Gauß-Krüger-Koordinaten	r 3572693	h 5601047	NN 589	
Gemarkung / Gemeinde	Thaiden	Ehrenberg (Rhön)		
Landkreis / Bundesland	Fulda	Hessen		
Naturraum	354.11	Lange Rhön		
Haupteinheit	354	Hohe Rhön		
Haupteinheitengruppe	35	Osthessisches Bergland		
Schutz	Biosphärenreservat/Naturpark			
Gefährdung der Quelle	Eutrophierung Viehvertritt/Viehweide			
Maßnahmenvorschläge	Extensive Beweidung			
Geologische Einheit / Kürzel / Petrographie / Stratigraphie	Lößlehm, Löß / qp,Löl / Schluff und Sand, z.T. schwach steinig / Pleistozän			
Quellentyp	Sickerquelle			
Luft-/Wassertemperatur pH-Wert / Leitfähigkeit	min	8,4 °C / 6,7 °C	pH-Wert: 6,4	267 µS/cm
	max	8,4 °C / 6,7 °C	pH-Wert: 6,4	267 µS/cm
Feuchtigkeitsgrad	fällt zeitweise trocken			
Bodensubstrat in der Quelle	sandig, lehmig			
Umgebungslage	Wiesengelände			
Bäume, Sträucher	Heckenrose, Weißdorn			
Pflanzenarten im direkten Quellbereich	Ampfer, Bachbunze, Brennnessel, Distel, Flatter-Binse, Gräser, Gänseblümchen, Hahnenfuß, Löwenzahn, Moose, Sauerampfer, Sumpf-Kratzdistel, Weidenröschen, Wiesen-Schaumkraut			
Bemerkungen zum Objekt				
Weitere Anmerkungen				

Objektfoto



Zoologisches Arteninventar

- **Annelida** (Gliederwürmer, Ringelwürmer) / **Clitellata** (Gürtelwürmer) / **Oligochaeta** (Wenigborster)
- **Arthropoda** (Gliederfüßer) / **Arachnida** (Spinnentiere) / **Araneae** (Spinnen, Webspinnen, Weberspinnen)
- **Arthropoda** (Gliederfüßer) / **Arachnida** (Spinnentiere) / **Araneae** (Spinnen, Webspinnen, Weberspinnen) / **Araneidae** (Radnetzspinnen)
- **Arthropoda** (Gliederfüßer) / **Arachnida** (Spinnentiere) / **Araneae** (Spinnen, Webspinnen, Weberspinnen) / **Clubionidae** (Sackspinnen) / **Clubiona sp.**
- **Arthropoda** (Gliederfüßer) / **Arachnida** (Spinnentiere) / **Araneae** (Spinnen, Webspinnen, Weberspinnen) / **Linyphiidae** (Zwerg- und Baldachinspinnen)
- **Arthropoda** (Gliederfüßer) / **Arachnida** (Spinnentiere) / **Araneae** (Spinnen, Webspinnen, Weberspinnen) / **Lycosidae** (Wolfspinnen)
- **Arthropoda** (Gliederfüßer) / **Arachnida** (Spinnentiere) / **Araneae** (Spinnen, Webspinnen, Weberspinnen) / **Pisauridae** (Jagdspinnen)
- **Arthropoda** (Gliederfüßer) / **Arachnida** (Spinnentiere) / **Araneae** (Spinnen, Webspinnen, Weberspinnen) / **Tetragnathidae** (Streckerspinnen) / **Tetragnatha sp.**
- **Arthropoda** (Gliederfüßer) / **Crustacea** (Krebse, Krebstiere) / **Copepoda** (Ruderfußkrebse) / **Cyclopidae** (Hüpferlinge)

- **Arthropoda** (Gliederfüßer) / **Crustacea** (Krebse, Krebstiere) / **Copepoda** (Ruderfußkrebse) / **Harpacticoida sp.** (Raupenhüpferlinge)
- **Arthropoda** (Gliederfüßer) / **Crustacea** (Krebse, Krebstiere) / **Ostracoda** (Muschelkrebse)
- **Arthropoda** (Gliederfüßer) / **Insecta** (Insekten) / **Collembola** (Springschwänze)
- **Arthropoda** (Gliederfüßer) / **Insecta** (Insekten) / **Diptera** (Zweiflügler) / **Ceratopogonidae** (Bartmücken, Gnitzen) / **Bezzia sp.**
- **Arthropoda** (Gliederfüßer) / **Insecta** (Insekten) / **Diptera** (Zweiflügler) / **Psychodidae** (Schmetterlingsmücken)
- **Arthropoda** (Gliederfüßer) / **Insecta** (Insekten) / **Diptera** (Zweiflügler) / **Syrphidae** (Schwebfliegen)
- **Mollusca** (Weichtiere) / **Bivalvia** (Muscheln) / **Eulamellibranchiata** (Blattkiemer, Lamellenkiemer) / **Sphaeriidae** (Erbsenmuscheln, Kugelmuscheln) / **Pisidium sp.** (Erbsenmuschel)
- **Mollusca** (Weichtiere) / **Gastropoda** (Schnecken) / **Basommatophora** (Süßwasserlungenschnecken, Wasserlungenschnecken) / **Lymnaeidae** (Schlammschnecken) / **Galba truncatula** (Kleine Sumpfschnecke)

5426/Q-467 Thaidener Hutequelle 74

Quellenkartierung im Biosphärenreservat Rhön – Standard-Datenbogen

Katasternummer	5426/Q-467			
Name der Quelle	Thaidener Hutequelle 74			
TK 1:25.000	5426 Hilders			
Gauß-Krüger-Koordinaten	r 3572680	h 5601065	NN 588	
Gemarkung / Gemeinde	Thaiden	Ehrenberg (Rhön)		
Landkreis / Bundesland	Fulda	Hessen		
Naturraum	354.11	Lange Rhön		
Haupteinheit	354	Hohe Rhön		
Haupteinheitengruppe	35	Osthessisches Bergland		
Schutz	Biosphärenreservat/Naturpark			
Gefährdung der Quelle	Eutrophierung Viehvertritt/Viehweide			
Maßnahmenvorschläge	Extensive Beweidung			
Geologische Einheit / Kürzel / Petrographie / Stratigraphie	Lößlehm, Löß / qp,Löl / Schluff und Sand, z.T. schwach steinig / Pleistozän			
Quellentyp	Sickerquelle			
Luft-/Wassertemperatur pH-Wert / Leitfähigkeit	min	8 °C / 5,6 °C	pH-Wert: 6,4	272 µS/cm
	max	8 °C / 5,6 °C	pH-Wert: 6,4	272 µS/cm
Feuchtigkeitsgrad	ständig feucht			
Bodensubstrat in der Quelle	sandig, lehmig			
Umgebungslage	Wiesengelände			
Bäume, Sträucher	Heckenrose			
Pflanzenarten im direkten Quellbereich	Ampfer, Bitteres Schaumkraut, Blaugrüne Binsen, Distel, Flatter-Binse, Frauenmantel, Gewöhnlicher Hornklee, Gräser, Hahnenfuß, Moose, Sauerampfer, Sumpf-Kratzdistel, Sumpfdotterblume, Weidenröschen, Wiesen-Schaumkraut			
Bemerkungen zum Objekt				
Weitere Anmerkungen				

Objektfoto



Zoologisches Arteninventar

- **Arthropoda** (Gliederfüßer) / **Arachnida** (Spinnentiere) / **Acari** (Milben) / **Ixodidae** (Schildzecken) / **Ixodes sp.**
- **Arthropoda** (Gliederfüßer) / **Arachnida** (Spinnentiere) / **Araneae** (Spinnen, Webspinnen, Weberspinnen)
- **Arthropoda** (Gliederfüßer) / **Arachnida** (Spinnentiere) / **Araneae** (Spinnen, Webspinnen, Weberspinnen) / **Araneidae** (Radnetzspinnen)
- **Arthropoda** (Gliederfüßer) / **Arachnida** (Spinnentiere) / **Araneae** (Spinnen, Webspinnen, Weberspinnen) / **Linyphiidae** (Zwerg- und Baldachinspinnen)
- **Arthropoda** (Gliederfüßer) / **Arachnida** (Spinnentiere) / **Araneae** (Spinnen, Webspinnen, Weberspinnen) / **Lycosidae** (Wolfspinnen)
- **Arthropoda** (Gliederfüßer) / **Arachnida** (Spinnentiere) / **Araneae** (Spinnen, Webspinnen, Weberspinnen) / **Tetragnathidae** (Streckerspinnen)
- **Arthropoda** (Gliederfüßer) / **Crustacea** (Krebse, Krebstiere) / **Copepoda** (Ruderfußkrebse) / **Cyclopidae** (Hüpfertlinge)
- **Arthropoda** (Gliederfüßer) / **Crustacea** (Krebse, Krebstiere) / **Copepoda** (Ruderfußkrebse) / **Harpacticoida sp.** (Raupenhüpfertlinge)
- **Arthropoda** (Gliederfüßer) / **Crustacea** (Krebse, Krebstiere) / **Ostracoda** (Muschelkrebse)
- **Arthropoda** (Gliederfüßer) / **Insecta** (Insekten) / **Blattariae** (Schaben)

- **Arthropoda** (Gliederfüßer) / **Insecta** (Insekten) / **Coleoptera** (Käfer) / **Carabidae** (Laufkäfer) / ***Pterostichus diligens*** (Ried-Grabläufer)
- **Arthropoda** (Gliederfüßer) / **Insecta** (Insekten) / **Collembola** (Springschwänze)
- **Arthropoda** (Gliederfüßer) / **Insecta** (Insekten) / **Diptera** (Zweiflügler) / **Bibionidae** (Haarmücken, Märzfliegen)
- **Arthropoda** (Gliederfüßer) / **Insecta** (Insekten) / **Diptera** (Zweiflügler) / **Brachycera sp.** (Fliegen)
- **Arthropoda** (Gliederfüßer) / **Insecta** (Insekten) / **Diptera** (Zweiflügler) / **Chironomidae** (Schwarmmücken, Schwarzmücken, Zuckmücken)
- **Arthropoda** (Gliederfüßer) / **Insecta** (Insekten) / **Diptera** (Zweiflügler) / **Dixidae** (Doppeladermücken, Meniskusmücken, Tastermücken) / ***Dixa sp.***
- **Arthropoda** (Gliederfüßer) / **Insecta** (Insekten) / **Diptera** (Zweiflügler) / **Syrphidae** (Schwebfliegen)
- **Arthropoda** (Gliederfüßer) / **Insecta** (Insekten) / **Homoptera** (Gleichflügler, Pflanzensauger) / **Auchenorrhyncha sp.** (Zikaden)
- **Arthropoda** (Gliederfüßer) / **Insecta** (Insekten) / **Hymenoptera** (Hautflügler) / **Formicidae** (Ameisen)
- **Arthropoda** (Gliederfüßer) / **Insecta** (Insekten) / **Plecoptera** (Steinfliegen, Uferfliegen) / **Nemouridae** / ***Nemoura cinerea*** (Gelbbeinige Uferfliege)
- **Arthropoda** (Gliederfüßer) / **Insecta** (Insekten) / **Trichoptera** (Köcherfliegen)
- **Arthropoda** (Gliederfüßer) / **Insecta** (Insekten) / **Trichoptera** (Köcherfliegen) / **Limnephilidae** (Köcherjungfern) / ***Limnephilus sparsus***
- **Mollusca** (Weichtiere) / **Bivalvia** (Muscheln) / **Eulamellibranchiata** (Blattkiemer, Lamellenkiemer) / **Sphaeriidae** (Erbsenmuscheln, Kugelmuscheln) / ***Pisidium sp.*** (Erbsenmuschel)
- **Mollusca** (Weichtiere) / **Gastropoda** (Schnecken) / **Basommatophora** (Süßwasserlungenschnecken, Wasserlungenschnecken) / **Carychiidae** (Zwerghornschnellen) / ***Carychium sp.***
- **Mollusca** (Weichtiere) / **Gastropoda** (Schnecken) / **Stylommatophora** (Landlungenschnecken) / **Succineidae** (Bernsteinschnecken) / ***Succinea putris*** (Gemeine Bernsteinschnecke)

5426/Q-468 Thaidener Hutequelle 75

Quellenkartierung im Biosphärenreservat Rhön – Standard-Datenbogen

Katastrnummer	5426/Q-468			
Name der Quelle	Thaidener Hutequelle 75			
TK 1:25.000	5426 Hilders			
Gauß-Krüger-Koordinaten	r 3572669	h 5601114	NN 589	
Gemarkung / Gemeinde	Thaiden	Ehrenberg (Rhön)		
Landkreis / Bundesland	Fulda	Hessen		
Naturraum	354.11	Lange Rhön		
Haupteinheit	354	Hohe Rhön		
Haupteinheitengruppe	35	Osthessisches Bergland		
Schutz	Biosphärenreservat/Naturpark			
Gefährdung der Quelle	Eutrophierung Viehvertritt/Viehweide			
Maßnahmenvorschläge	Extensive Beweidung			
Geologische Einheit / Kürzel / Petrographie / Stratigraphie	Lößlehm, Löß / qp,Löl / Schluff und Sand, z.T. schwach steinig / Pleistozän			
Quellentyp	Sickerquelle			
Luft-/Wassertemperatur pH-Wert / Leitfähigkeit	min	8,2 °C / 7,4 °C	pH-Wert: 6,6	88 µS/cm
	max	8,2 °C / 7,4 °C	pH-Wert: 6,6	88 µS/cm
Feuchtigkeitsgrad	ständig feucht			
Bodensubstrat in der Quelle	sandig, lehmig			
Umgebungslage	Wiesengelände			
Bäume, Sträucher	Heckenrose, Weißdorn			
Pflanzenarten im direkten Quellbereich	Distel, Erdbeere, Flatter-Binse, Frauenmantel, Gräser, Hahnenfuß, Kriechender Günsel, Moose, Sauerampfer, Weidenröschen, Wiesen-Schaumkraut			
Bemerkungen zum Objekt				
Weitere Anmerkungen				

5426/Q-468 Thaidener Hutequelle 75

Objektfoto



Zoologisches Arteninventar

- **Arthropoda** (Gliederfüßer) / **Arachnida** (Spinnentiere) / **Araneae** (Spinnen, Webspinnen, Weberspinnen)
- **Arthropoda** (Gliederfüßer) / **Arachnida** (Spinnentiere) / **Araneae** (Spinnen, Webspinnen, Weberspinnen) / **Araneidae** (Radnetzspinnen)
- **Arthropoda** (Gliederfüßer) / **Arachnida** (Spinnentiere) / **Araneae** (Spinnen, Webspinnen, Weberspinnen) / **Linyphiidae** (Zwerg- und Baldachinspinnen)
- **Arthropoda** (Gliederfüßer) / **Arachnida** (Spinnentiere) / **Araneae** (Spinnen, Webspinnen, Weberspinnen) / **Lycosidae** (Wolfspinnen)
- **Arthropoda** (Gliederfüßer) / **Arachnida** (Spinnentiere) / **Araneae** (Spinnen, Webspinnen, Weberspinnen) / **Tetragnathidae** (Streckerspinnen)

- **Arthropoda** (Gliederfüßer) / **Arachnida** (Spinnentiere) / **Opiliones** (Afterspinnen, Kanker, Weberknechte) / **Phalangidae** (Echte Weberknechte, Schneider)
- **Arthropoda** (Gliederfüßer) / **Crustacea** (Krebse, Krebstiere) / **Copepoda** (Ruderfußkrebse) / **Cyclopidae** (Hüpfertlinge)
- **Arthropoda** (Gliederfüßer) / **Crustacea** (Krebse, Krebstiere) / **Ostracoda** (Muschelkrebse)
- **Arthropoda** (Gliederfüßer) / **Insecta** (Insekten) / **Coleoptera** (Käfer)
- **Arthropoda** (Gliederfüßer) / **Insecta** (Insekten) / **Diptera** (Zweiflügler) / **Brachycera sp.** (Fliegen)
- **Arthropoda** (Gliederfüßer) / **Insecta** (Insekten) / **Diptera** (Zweiflügler) / **Cecidomyiidae** (Gallmücken)
- **Arthropoda** (Gliederfüßer) / **Insecta** (Insekten) / **Diptera** (Zweiflügler) / **Chironomidae** (Schwarmmücken, Schwarzmücken, Zuckmücken)
- **Arthropoda** (Gliederfüßer) / **Insecta** (Insekten) / **Diptera** (Zweiflügler) / **Empididae** (Tanzfliegen)
- **Arthropoda** (Gliederfüßer) / **Insecta** (Insekten) / **Diptera** (Zweiflügler) / **Limoniidae** (Stelzmücken, Sumpfmücken)
- **Arthropoda** (Gliederfüßer) / **Insecta** (Insekten) / **Hymenoptera** (Hautflügler) / **Apocrita sp.** (Wespen)
- **Arthropoda** (Gliederfüßer) / **Insecta** (Insekten) / **Plecoptera** (Steinfliegen, Uferfliegen) / **Nemouridae** / **Nemoura cinerea** (Gelbbeinige Uferfliege)
- **Arthropoda** (Gliederfüßer) / **Insecta** (Insekten) / **Trichoptera** (Köcherfliegen) / **Limnephilidae** (Köcherjungfern) / **Limnephilus auricula**
- **Arthropoda** (Gliederfüßer) / **Insecta** (Insekten) / **Trichoptera** (Köcherfliegen) / **Limnephilidae** (Köcherjungfern) / **Limnephilus centralis**
- **Mollusca** (Weichtiere) / **Bivalvia** (Muscheln) / **Eulamellibranchiata** (Blattkiemer, Lamellenkiemer) / **Sphaeriidae** (Erbsenmuscheln, Kugelmuscheln) / **Pisidium sp.** (Erbsenmuschel)
- **Mollusca** (Weichtiere) / **Gastropoda** (Schnecken) / **Stylommatophora** (Landlungenschnecken) / **Punctidae** (Punktschnecken) / **Punctum pygmaeum** (Punktschnecke)
- **Nemathelminthes** (Schlauchwürmer) / **Nematoda** (Fadenwürmer)
- **Plathelminthes** (Plattwürmer) / **Turbellaria** (Strudelwürmer)

5426/Q-469 Thaidener Hutequelle 76

Quellenkartierung im Biosphärenreservat Rhön – Standard-Datenbogen

Katastrnummer	5426/Q-469			
Name der Quelle	Thaidener Hutequelle 76			
TK 1:25.000	5426 Hilders			
Gauß-Krüger-Koordinaten	r 3572575	h 5601009	NN 568	
Gemarkung / Gemeinde	Thaiden	Ehrenberg (Rhön)		
Landkreis / Bundesland	Fulda	Hessen		
Naturraum	354.11	Lange Rhön		
Haupteinheit	354	Hohe Rhön		
Haupteinheitengruppe	35	Osthessisches Bergland		
Schutz	Biosphärenreservat/Naturpark			
Gefährdung der Quelle	Eutrophierung Viehvertritt/Viehweide			
Maßnahmenvorschläge	Extensive Beweidung			
Geologische Einheit / Kürzel / Petrographie / Stratigraphie	Lößlehm, Löß / qp,Löl / Schluff und Sand, z.T. schwach steinig / Pleistozän			
Quellentyp	Sickerquelle			
Luft-/Wassertemperatur pH-Wert / Leitfähigkeit	min	11,8 °C / 7 °C	pH-Wert: 6,8	394 µS/cm
	max	11,8 °C / 7 °C	pH-Wert: 6,8	394 µS/cm
Feuchtigkeitsgrad	ständig feucht			
Bodensubstrat in der Quelle	sandig, lehmig			
Umgebungslage	Wiesengelände			
Bäume, Sträucher	Erle, Heckenrose, Weißdorn			
Pflanzenarten im direkten Quellbereich	Bachbunge, Bitteres Schaumkraut, Blaugrüne Binsen, Distel, Flatter-Binse, Gräser, Grünalgen, Hahnenfuß, Kieselalgen, Kleine Wasserlinse, Löwenzahn, Minze, Moose, Sauerampfer, Sumpfkrautzdistel, Wiesen-Schaumkraut			
Bemerkungen zum Objekt				
Weitere Anmerkungen				

5426/Q-469 Thaidener Hutequelle 76

Objektfoto



Zoologisches Arteninventar

- **Annelida** (Gliederwürmer, Ringelwürmer) / **Clitellata** (Gürtelwürmer) / **Oligochaeta** (Wenigborster)
- **Arthropoda** (Gliederfüßer) / **Arachnida** (Spinnentiere) / **Araneae** (Spinnen, Webspinnen, Weberspinnen)
- **Arthropoda** (Gliederfüßer) / **Arachnida** (Spinnentiere) / **Araneae** (Spinnen, Webspinnen, Weberspinnen) / **Linyphiidae** (Zwerg- und Baldachinspinnen)
- **Arthropoda** (Gliederfüßer) / **Arachnida** (Spinnentiere) / **Araneae** (Spinnen, Webspinnen, Weberspinnen) / **Lycosidae** (Wolfspinnen)
- **Arthropoda** (Gliederfüßer) / **Arachnida** (Spinnentiere) / **Araneae** (Spinnen, Webspinnen, Weberspinnen) / **Pisauridae** (Jagdspinnen)

- **Arthropoda** (Gliederfüßer) / **Arachnida** (Spinnentiere) / **Araneae** (Spinnen, Webspinnen, Weberspinnen) / **Tetragnathidae** (Streckerspinnen) / **Tetragnatha sp.**
- **Arthropoda** (Gliederfüßer) / **Arachnida** (Spinnentiere) / **Araneae** (Spinnen, Webspinnen, Weberspinnen) / **Thomisidae** (Krabbenspinnen)
- **Arthropoda** (Gliederfüßer) / **Crustacea** (Krebse, Krebstiere) / **Copepoda** (Ruderfußkrebse) / **Cyclopidae** (Hüpfertlinge)
- **Arthropoda** (Gliederfüßer) / **Insecta** (Insekten) / **Coleoptera** (Käfer)
- **Arthropoda** (Gliederfüßer) / **Insecta** (Insekten) / **Coleoptera** (Käfer) / **Dytiscidae** (Echte Schwimmkäfer, Schwimmkäfer) / **Agabus sp.**
- **Arthropoda** (Gliederfüßer) / **Insecta** (Insekten) / **Coleoptera** (Käfer) / **Hydrophilidae** (Wasserfreunde, Wasserkäfer) / **Anacaena sp.**
- **Arthropoda** (Gliederfüßer) / **Insecta** (Insekten) / **Diptera** (Zweiflügler) / **Bibionidae** (Haarmücken, Märzfliegen)
- **Arthropoda** (Gliederfüßer) / **Insecta** (Insekten) / **Diptera** (Zweiflügler) / **Brachycera sp.** (Fliegen)
- **Arthropoda** (Gliederfüßer) / **Insecta** (Insekten) / **Diptera** (Zweiflügler) / **Ceratopogonidae** (Bartmücken, Gnitzen)
- **Arthropoda** (Gliederfüßer) / **Insecta** (Insekten) / **Diptera** (Zweiflügler) / **Ceratopogonidae** (Bartmücken, Gnitzen) / **Bezzia sp.**
- **Arthropoda** (Gliederfüßer) / **Insecta** (Insekten) / **Diptera** (Zweiflügler) / **Chironomidae** (Schwarmmücken, Schwarzmücken, Zuckmücken)
- **Arthropoda** (Gliederfüßer) / **Insecta** (Insekten) / **Diptera** (Zweiflügler) / **Chloropidae** (Halmfliegen)
- **Arthropoda** (Gliederfüßer) / **Insecta** (Insekten) / **Diptera** (Zweiflügler) / **Dolichopodidae** (Langbeinfliegen)
- **Arthropoda** (Gliederfüßer) / **Insecta** (Insekten) / **Diptera** (Zweiflügler) / **Empididae** (Tanzfliegen)
- **Arthropoda** (Gliederfüßer) / **Insecta** (Insekten) / **Diptera** (Zweiflügler) / **Limoniidae** (Stelzmücken, Sumpfmücken)
- **Arthropoda** (Gliederfüßer) / **Insecta** (Insekten) / **Diptera** (Zweiflügler) / **Lonchopteridae** (Lanzenfliegen)
- **Arthropoda** (Gliederfüßer) / **Insecta** (Insekten) / **Diptera** (Zweiflügler) / **Mycetophilidae** (Pilzmücken)
- **Arthropoda** (Gliederfüßer) / **Insecta** (Insekten) / **Diptera** (Zweiflügler) / **Psychodidae** (Schmetterlingsmücken)
- **Arthropoda** (Gliederfüßer) / **Insecta** (Insekten) / **Diptera** (Zweiflügler) / **Sciaridae** (Trauermücken)
- **Arthropoda** (Gliederfüßer) / **Insecta** (Insekten) / **Homoptera** (Gleichflügler, Pflanzensauger) / **Auchenorrhyncha sp.** (Zikaden)
- **Arthropoda** (Gliederfüßer) / **Insecta** (Insekten) / **Trichoptera** (Köcherfliegen)
- **Arthropoda** (Gliederfüßer) / **Insecta** (Insekten) / **Trichoptera** (Köcherfliegen) / **Limnephilidae** (Köcherjungfern) / **Limnephilus auricula**

- **Arthropoda** (Gliederfüßer) / **Insecta** (Insekten) / **Trichoptera** (Köcherfliegen) / **Limnephilidae** (Köcherjungfern) / ***Limnephilus centralis***
- **Mollusca** (Weichtiere) / **Bivalvia** (Muscheln) / **Eulamellibranchiata** (Blattkiemer, Lamellenkiemer) / **Sphaeriidae** (Erbsenmuscheln, Kugelmuscheln) / ***Pisidium sp.*** (Erbsenmuschel)
- **Mollusca** (Weichtiere) / **Gastropoda** (Schnecken) / **Basommatophora** (Süßwasserlungenschnecken, Wasserlungenschnecken) / **Lymnaeidae** (Schlammschnecken) / ***Galba truncatula*** (Kleine Sumpfschnecke)
- **Mollusca** (Weichtiere) / **Gastropoda** (Schnecken) / **Basommatophora** (Süßwasserlungenschnecken, Wasserlungenschnecken) / **Lymnaeidae** (Schlammschnecken) / ***Radix sp.*** (Schlammschnecke)
- **Mollusca** (Weichtiere) / **Gastropoda** (Schnecken) / **Stylommatophora** (Landlungenschnecken) / **Succineidae** (Bernsteinschnecken) / ***Succinea putris*** (Gemeine Bernsteinschnecke)
- **Nemathelminthes** (Schlauchwürmer) / **Nematoda** (Fadenwürmer)
- **Plathelminthes** (Plattwürmer) / **Turbellaria** (Strudelwürmer)

5426/Q-470 Thaidener Hutequelle 77

Quellenkartierung im Biosphärenreservat Rhön – Standard-Datenbogen

Katasternummer	5426/Q-470			
Name der Quelle	Thaidener Hutequelle 77			
TK 1:25.000	5426 Hilders			
Gauß-Krüger-Koordinaten	r 3572583	h 5601390	NN 581	
Gemarkung / Gemeinde	Thaiden	Ehrenberg (Rhön)		
Landkreis / Bundesland	Fulda	Hessen		
Naturraum	354.11	Lange Rhön		
Haupteinheit	354	Hohe Rhön		
Haupteinheitengruppe	35	Osthessisches Bergland		
Schutz	Biosphärenreservat/Naturpark			
Gefährdung der Quelle	Eutrophierung Viehvertritt/Viehweide			
Maßnahmenvorschläge	Extensive Beweidung			
Geologische Einheit / Kürzel / Petrographie / Stratigraphie	Hardegseiner Wechselfolge / smH,st / Sandstein, Schluff- und Tonsteinzwischenlagen / Mittlerer Buntsandstein			
Quellentyp	Sickerquelle			
Luft-/Wassertemperatur pH-Wert / Leitfähigkeit	min	8,9 °C / 7 °C	pH-Wert: 6,7	379 µS/cm
	max	8,9 °C / 7 °C	pH-Wert: 6,7	379 µS/cm
Feuchtigkeitsgrad	ständig feucht			
Bodensubstrat in der Quelle	sandig, lehmig			
Umgebungslage	Feldgehölz, Wiesengelände			
Bäume, Sträucher	Schwarz-Erle, Weißdorn			
Pflanzenarten im direkten Quellbereich	Ampfer, Bitteres Schaumkraut, Blaugrüne Binsen, Flatter-Binse, Gräser, Hahnenfuß, Himbeere, Kletten-Labkraut, Löwenzahn, Moose, Sauerampfer, Scharbockskraut, Sumpf-Kratzdistel, Sumpfdotterblume, Wiesen-Schaumkraut			
Bemerkungen zum Objekt				
Weitere Anmerkungen				

5426/Q-470 Thaidener Hutequelle 77

Objektfoto



Zoologisches Arteninventar

- **Annelida** (Gliederwürmer, Ringelwürmer) / **Clitellata** (Gürtelwürmer) / **Oligochaeta** (Wenigborster)
- **Arthropoda** (Gliederfüßer) / **Arachnida** (Spinnentiere) / **Acari** (Milben)
- **Arthropoda** (Gliederfüßer) / **Arachnida** (Spinnentiere) / **Araneae** (Spinnen, Webspinnen, Weberspinnen) / **Linyphiidae** (Zwerg- und Baldachinspinnen)
- **Arthropoda** (Gliederfüßer) / **Arachnida** (Spinnentiere) / **Araneae** (Spinnen, Webspinnen, Weberspinnen) / **Lycosidae** (Wolfspinnen)
- **Arthropoda** (Gliederfüßer) / **Arachnida** (Spinnentiere) / **Opiliones** (Afterspinnen, Kanker, Weberknechte) / **Phalangidae** (Echte Weberknechte, Schneider)
- **Arthropoda** (Gliederfüßer) / **Crustacea** (Krebse, Krebstiere) / **Copepoda** (Ruderfußkrebse) / **Cyclopidae** (Hüpferlinge)

- **Arthropoda** (Gliederfüßer) / **Crustacea** (Krebse, Krebstiere) / **Copepoda** (Ruderfußkrebse) / **Harpacticoida sp.** (Raupenhüpferlinge)
- **Arthropoda** (Gliederfüßer) / **Crustacea** (Krebse, Krebstiere) / **Ostracoda** (Muschelkrebse)
- **Arthropoda** (Gliederfüßer) / **Insecta** (Insekten) / **Coleoptera** (Käfer)
- **Arthropoda** (Gliederfüßer) / **Insecta** (Insekten) / **Collembola** (Springschwänze)
- **Arthropoda** (Gliederfüßer) / **Insecta** (Insekten) / **Diptera** (Zweiflügler) / **Bibionidae** (Haarmücken, Märzfliegen)
- **Arthropoda** (Gliederfüßer) / **Insecta** (Insekten) / **Diptera** (Zweiflügler) / **Brachycera sp.** (Fliegen)
- **Arthropoda** (Gliederfüßer) / **Insecta** (Insekten) / **Diptera** (Zweiflügler) / **Chironomidae** (Schwarmmücken, Schwarzmücken, Zuckmücken)
- **Arthropoda** (Gliederfüßer) / **Insecta** (Insekten) / **Diptera** (Zweiflügler) / **Empididae** (Tanzfliegen)
- **Arthropoda** (Gliederfüßer) / **Insecta** (Insekten) / **Diptera** (Zweiflügler) / **Lonchopteridae** (Lanzenfliegen)
- **Arthropoda** (Gliederfüßer) / **Insecta** (Insekten) / **Diptera** (Zweiflügler) / **Psychodidae** (Schmetterlingsmücken)
- **Arthropoda** (Gliederfüßer) / **Insecta** (Insekten) / **Diptera** (Zweiflügler) / **Sciaridae** (Trauermücken)
- **Arthropoda** (Gliederfüßer) / **Insecta** (Insekten) / **Diptera** (Zweiflügler) / **Sepsidae** (Schwingfliegen)
- **Arthropoda** (Gliederfüßer) / **Insecta** (Insekten) / **Diptera** (Zweiflügler) / **Syrphidae** (Schwebfliegen)
- **Arthropoda** (Gliederfüßer) / **Insecta** (Insekten) / **Homoptera** (Gleichflügler, Pflanzensauger) / **Auchenorrhyncha sp.** (Zikaden)
- **Arthropoda** (Gliederfüßer) / **Insecta** (Insekten) / **Hymenoptera** (Hautflügler) / **Apocrita sp.** (Wespen)
- **Arthropoda** (Gliederfüßer) / **Insecta** (Insekten) / **Lepidoptera** (Schmetterlinge)
- **Arthropoda** (Gliederfüßer) / **Insecta** (Insekten) / **Plecoptera** (Steinfliegen, Uferfliegen) / **Nemouridae** / **Nemoura cinerea** (Gelbbeinige Uferfliege)
- **Mollusca** (Weichtiere) / **Gastropoda** (Schnecken) / **Stylommatophora** (Landlungenschnecken) / **Hygromiidae** (Laubschnecken) / **Monachoides incarnatus** (Rötliche Laubschnecke)
- **Plathelminthes** (Plattwürmer) / **Turbellaria** (Strudelwürmer)

5426/Q-471 Thaidener Hutequelle 78

Quellenkartierung im Biosphärenreservat Rhön – Standard-Datenbogen

Katasternummer	5426/Q-471			
Name der Quelle	Thaidener Hutequelle 78			
TK 1:25.000	5426 Hilders			
Gauß-Krüger-Koordinaten	r 3572595	h 5601399	NN 584	
Gemarkung / Gemeinde	Thaiden	Ehrenberg (Rhön)		
Landkreis / Bundesland	Fulda	Hessen		
Naturraum	354.11	Lange Rhön		
Haupteinheit	354	Hohe Rhön		
Haupteinheitengruppe	35	Osthessisches Bergland		
Schutz	Biosphärenreservat/Naturpark			
Gefährdung der Quelle	Eutrophierung Viehvertritt/Viehweide			
Maßnahmenvorschläge	Extensive Beweidung			
Geologische Einheit / Kürzel / Petrographie / Stratigraphie	Lößlehm, Löß / qp,Löl / Schluff und Sand, z.T. schwach steinig / Pleistozän			
Quellentyp	Sickerquelle			
Luft-/Wassertemperatur pH-Wert / Leitfähigkeit	min	8,9 °C / 6,4 °C	pH-Wert: 7	402 µS/cm
	max	8,9 °C / 6,4 °C	pH-Wert: 7	402 µS/cm
Feuchtigkeitsgrad	ständig feucht			
Bodensubstrat in der Quelle	sandig, lehmig			
Umgebungslage	Feldgehölz, Wiesengelände			
Bäume, Sträucher	Schwarz-Erle, Weißdorn			
Pflanzenarten im direkten Quellbereich	Ampfer, Bachbunze, Bitteres Schaumkraut, Brennnessel, Frauenmantel, Gräser, Hahnenfuß, Kieselalgen, Kriechender Günsel, Löwenzahn, Moose, Scharbockskraut, Sumpf-Kratzdistel, Veilchen			
Bemerkungen zum Objekt				
Weitere Anmerkungen				

5426/Q-471 Thaidener Hutequelle 78

Objektfoto



Zoologisches Arteninventar

- **Annelida** (Gliederwürmer, Ringelwürmer) / **Clitellata** (Gürtelwürmer) / **Oligochaeta** (Wenigborster) / **Lumbricidae** (Regenwürmer) / **Eiseniella tetraedra** (Wasser-Regenwurm)
- **Arthropoda** (Gliederfüßer) / **Arachnida** (Spinnentiere) / **Araneae** (Spinnen, Webspinnen, Weberspinnen) / **Linyphiidae** (Zwerg- und Baldachinspinnen)
- **Arthropoda** (Gliederfüßer) / **Crustacea** (Krebse, Krebstiere) / **Copepoda** (Ruderfußkrebse) / **Cyclopidae** (Hüpferlinge)
- **Arthropoda** (Gliederfüßer) / **Crustacea** (Krebse, Krebstiere) / **Copepoda** (Ruderfußkrebse) / **Harpacticoida sp.** (Raupenhüpferlinge)
- **Arthropoda** (Gliederfüßer) / **Crustacea** (Krebse, Krebstiere) / **Ostracoda** (Muschelkrebse)
- **Arthropoda** (Gliederfüßer) / **Insecta** (Insekten) / **Coleoptera** (Käfer) / **Hydraenidae** (Langtaster, Langtasterwasserkäfer)

- **Arthropoda** (Gliederfüßer) / **Insecta** (Insekten) / **Coleoptera** (Käfer) / **Hydrophilidae** (Wasserfreunde, Wasserkäfer) / **Anacaena sp.**
- **Arthropoda** (Gliederfüßer) / **Insecta** (Insekten) / **Coleoptera** (Käfer) / **Hydrophilidae** (Wasserfreunde, Wasserkäfer) / **Helophorus sp.**
- **Arthropoda** (Gliederfüßer) / **Insecta** (Insekten) / **Collembola** (Springschwänze)
- **Arthropoda** (Gliederfüßer) / **Insecta** (Insekten) / **Diptera** (Zweiflügler) / **Chironomidae** (Schwarmmücken, Schwarzmücken, Zuckmücken)
- **Arthropoda** (Gliederfüßer) / **Insecta** (Insekten) / **Diptera** (Zweiflügler) / **Lonchoceridae** (Lanzenfliegen)
- **Arthropoda** (Gliederfüßer) / **Insecta** (Insekten) / **Diptera** (Zweiflügler) / **Psychodidae** (Schmetterlingsmücken)
- **Arthropoda** (Gliederfüßer) / **Insecta** (Insekten) / **Diptera** (Zweiflügler) / **Sciaridae** (Trauermücken)
- **Arthropoda** (Gliederfüßer) / **Insecta** (Insekten) / **Diptera** (Zweiflügler) / **Sciomyzidae** (Hornfliegen)
- **Arthropoda** (Gliederfüßer) / **Insecta** (Insekten) / **Diptera** (Zweiflügler) / **Tipulidae** (Erdschnaken, Pferdeschnaken, Schnaken)
- **Arthropoda** (Gliederfüßer) / **Insecta** (Insekten) / **Hymenoptera** (Hautflügler) / **Formicidae** (Ameisen)
- **Arthropoda** (Gliederfüßer) / **Insecta** (Insekten) / **Lepidoptera** (Schmetterlinge)
- **Arthropoda** (Gliederfüßer) / **Insecta** (Insekten) / **Plecoptera** (Steinfliegen, Uferfliegen) / **Nemouridae** / **Nemoura cinerea** (Gelbbeinige Uferfliege)
- **Mollusca** (Weichtiere) / **Bivalvia** (Muscheln) / **Eulamellibranchiata** (Blattkiemer, Lamellenkiemer) / **Sphaeriidae** (Erbsenmuscheln, Kugelmuscheln) / **Pisidium sp.** (Erbsenmuschel)
- **Mollusca** (Weichtiere) / **Gastropoda** (Schnecken) / **Basommatophora** (Süßwasserlungenschnecken, Wasserlungenschnecken) / **Lymnaeidae** (Schlammschnecken) / **Galba truncatula** (Kleine Sumpfschnecke)
- **Nemathelminthes** (Schlauchwürmer) / **Nematoda** (Fadenwürmer)

5426/Q-472 Thaidener Hutequelle 79

Quellenkartierung im Biosphärenreservat Rhön – Standard-Datenbogen

Katasternummer	5426/Q-472			
Name der Quelle	Thaidener Hutequelle 79			
TK 1:25.000	5426 Hilders			
Gauß-Krüger-Koordinaten	r 3572596	h 5601398	NN 584	
Gemarkung / Gemeinde	Thaiden	Ehrenberg (Rhön)		
Landkreis / Bundesland	Fulda	Hessen		
Naturraum	354.11	Lange Rhön		
Haupteinheit	354	Hohe Rhön		
Haupteinheitengruppe	35	Osthessisches Bergland		
Schutz	Biosphärenreservat/Naturpark			
Gefährdung der Quelle	Gewässerausbau/Verrohrung Eutrophierung Viehvertritt/Viehweide Viehtränke			
Maßnahmenvorschläge	Entfernen der Verrohrung Verlegung der Viehtränke aus dem Quellbereich Extensive Beweidung			
Geologische Einheit / Kürzel / Petrographie / Stratigraphie	Lößlehm, Löß / qp, Löl / Schluff und Sand, z.T. schwach steinig / Pleistozän			
Quellentyp	Gefasste Quelle			
Luft-/Wassertemperatur pH-Wert / Leitfähigkeit	min	8,9 °C / 6,9 °C	pH-Wert: 7,1	411 µS/cm
	max	8,9 °C / 6,9 °C	pH-Wert: 7,1	411 µS/cm
Feuchtigkeitsgrad	ständig fließend			
Bodensubstrat in der Quelle	steinig sandig, lehmig			
Umgebungslage	Wiesengelände			
Bäume, Sträucher	Schwarz-Erle, Weißdorn			
Pflanzenarten im direkten Quellbereich	Bachbunge, Brennnessel, Gräser, Grünalgen, Hahnenfuß, Löwenzahn, Moose, Nelkenwurz, Scharbockskraut, Veilchen, Weidenröschen			
Bemerkungen zum Objekt				
Weitere Anmerkungen				

Objektfoto



Zoologisches Arteninventar

- **Annelida** (Gliederwürmer, Ringelwürmer) / **Clitellata** (Gürtelwürmer) / **Oligochaeta** (Wenigborster)
- **Arthropoda** (Gliederfüßer) / **Arachnida** (Spinnentiere) / **Araneae** (Spinnen, Webspinnen, Weberspinnen)
- **Arthropoda** (Gliederfüßer) / **Arachnida** (Spinnentiere) / **Araneae** (Spinnen, Webspinnen, Weberspinnen) / **Clubionidae** (Sackspinnen) / **Clubiona sp.**
- **Arthropoda** (Gliederfüßer) / **Arachnida** (Spinnentiere) / **Araneae** (Spinnen, Webspinnen, Weberspinnen) / **Linyphiidae** (Zwerg- und Baldachinspinnen)
- **Arthropoda** (Gliederfüßer) / **Crustacea** (Krebse, Krebstiere) / **Copepoda** (Ruderfußkrebse) / **Cyclopidae** (Hüpfelinge)
- **Arthropoda** (Gliederfüßer) / **Crustacea** (Krebse, Krebstiere) / **Copepoda** (Ruderfußkrebse) / **Harpacticoida sp.** (Raupenhüpfelinge)
- **Arthropoda** (Gliederfüßer) / **Crustacea** (Krebse, Krebstiere) / **Ostracoda** (Muschelkrebse)
- **Arthropoda** (Gliederfüßer) / **Insecta** (Insekten) / **Coleoptera** (Käfer) / **Staphylinidae** (Kurzflügelkäfer, Kurzflügler, Raubkäfer, Raubkurzkäfer)
- **Arthropoda** (Gliederfüßer) / **Insecta** (Insekten) / **Collembola** (Springschwänze)
- **Arthropoda** (Gliederfüßer) / **Insecta** (Insekten) / **Diptera** (Zweiflügler)

- **Arthropoda** (Gliederfüßer) / **Insecta** (Insekten) / **Diptera** (Zweiflügler) / **Chironomidae** (Schwarmmücken, Schwarzmücken, Zuckmücken)
- **Arthropoda** (Gliederfüßer) / **Insecta** (Insekten) / **Diptera** (Zweiflügler) / **Dixidae** (Doppeladermücken, Meniskusmücken, Tastermücken) / **Dixa sp.**
- **Arthropoda** (Gliederfüßer) / **Insecta** (Insekten) / **Diptera** (Zweiflügler) / **Dolichopodidae** (Langbeinfliegen)
- **Arthropoda** (Gliederfüßer) / **Insecta** (Insekten) / **Homoptera** (Gleichflügler, Pflanzensauger) / **Auchenorrhyncha sp.** (Zikaden)
- **Arthropoda** (Gliederfüßer) / **Insecta** (Insekten) / **Hymenoptera** (Hautflügler) / **Apocrita sp.** (Wespen)
- **Arthropoda** (Gliederfüßer) / **Insecta** (Insekten) / **Lepidoptera** (Schmetterlinge)
- **Arthropoda** (Gliederfüßer) / **Insecta** (Insekten) / **Plecoptera** (Steinfliegen, Uferfliegen) / **Nemouridae** / **Nemoura marginata** (Gemeine Uferfliege)
- **Arthropoda** (Gliederfüßer) / **Insecta** (Insekten) / **Plecoptera** (Steinfliegen, Uferfliegen) / **Nemouridae** / **Nemoura sp.**
- **Arthropoda** (Gliederfüßer) / **Insecta** (Insekten) / **Plecoptera** (Steinfliegen, Uferfliegen) / **Nemouridae** / **Nemurella pictetii** (Langbeinige Uferfliege)
- **Arthropoda** (Gliederfüßer) / **Insecta** (Insekten) / **Trichoptera** (Köcherfliegen) / **Polycentropodidae** (Netz-Köcherfliegen) / **Plectrocnemia conspersa** (Gesprenkelte Netz-Köcherfliege)
- **Arthropoda** (Gliederfüßer) / **Myriapoda** (Tausendfüßer, Tausendfüßler, Vielfüßer) / **Chilopoda** (Hundertfüßer, Hundertfüßler) / **Lithobiidae** (Steinläufer) / **Lithobius sp.**
- **Mollusca** (Weichtiere) / **Bivalvia** (Muscheln) / **Eulamellibranchiata** (Blattkiemer, Lamellenkiemer) / **Sphaeriidae** (Erbsenmuscheln, Kugelmuscheln) / **Pisidium sp.** (Erbsenmuschel)
- **Mollusca** (Weichtiere) / **Gastropoda** (Schnecken) / **Neotaenioglossa** / **Hydrobiidae** (Wasserdeckelschnecken) / **Bythinella compressa** (Rhön-Quellschnecke)
- **Mollusca** (Weichtiere) / **Gastropoda** (Schnecken) / **Stylommatophora** (Landlungenschnecken) / **Limacidae** (Egelschnecken, Schneegel) / **Limax maximus** (Großer Schneegel)

5426/Q-473 Thaidener Hutequelle 80

Quellenkartierung im Biosphärenreservat Rhön – Standard-Datenbogen

Katasternummer	5426/Q-473			
Name der Quelle	Thaidener Hutequelle 80			
TK 1:25.000	5426 Hilders			
Gauß-Krüger-Koordinaten	r 3572601	h 5601395	NN 586	
Gemarkung / Gemeinde	Thaiden	Ehrenberg (Rhön)		
Landkreis / Bundesland	Fulda	Hessen		
Naturraum	354.11	Lange Rhön		
Haupteinheit	354	Hohe Rhön		
Haupteinheitengruppe	35	Osthessisches Bergland		
Schutz	Biosphärenreservat/Naturpark			
Gefährdung der Quelle	Eutrophierung Viehvertritt/Viehweide			
Maßnahmenvorschläge	Extensive Beweidung			
Geologische Einheit / Kürzel / Petrographie / Stratigraphie	Lößlehm, Löß / qp,Löl / Schluff und Sand, z.T. schwach steinig / Pleistozän			
Quellentyp	Sickerquelle			
Luft-/Wassertemperatur pH-Wert / Leitfähigkeit	min	8,9 °C / 7,1 °C	pH-Wert: 7,1	413 µS/cm
	max	8,9 °C / 7,1 °C	pH-Wert: 7,1	413 µS/cm
Feuchtigkeitsgrad	ständig fließend			
Bodensubstrat in der Quelle	sandig, lehmig			
Umgebungslage	Feldgehölz, Wiesengelände			
Bäume, Sträucher	Schwarz-Erle, Weißdorn			
Pflanzenarten im direkten Quellbereich	Ampfer, Bachbunze, Bitteres Schaumkraut, Brennnessel, Brombeere, Gräser, Grünalgen, Hahnenfuß, Knoblauchsrauke, Löwenzahn, Moose, Nelkenwurz, Scharbockskraut, Taubnessel, Veilchen, Wald-Bingelkraut, Waldmeister			
Bemerkungen zum Objekt				
Weitere Anmerkungen				

5426/Q-473 Thaidener Hutequelle 80

Objektfoto



Zoologisches Arteninventar

- **Annelida** (Gliederwürmer, Ringelwürmer) / **Clitellata** (Gürtelwürmer) / **Oligochaeta** (Wenigborster)
- **Annelida** (Gliederwürmer, Ringelwürmer) / **Clitellata** (Gürtelwürmer) / **Oligochaeta** (Wenigborster) / **Lumbricidae** (Regenwürmer) / **Eiseniella tetraedra** (Wasser-Regenwurm)
- **Arthropoda** (Gliederfüßer) / **Arachnida** (Spinnentiere) / **Araneae** (Spinnen, Webspinnen, Weberspinnen) / **Linyphiidae** (Zwerg- und Baldachinspinnen)
- **Arthropoda** (Gliederfüßer) / **Crustacea** (Krebse, Krebstiere) / **Amphipoda** (Flohkrebse) / **Niphargidae** / **Niphargus schellenbergi** (Schellenberg-Grundwasserkrebs)
- **Arthropoda** (Gliederfüßer) / **Crustacea** (Krebse, Krebstiere) / **Copepoda** (Ruderfußkrebse) / **Cyclopidae** (Hüpferlinge)

- **Arthropoda** (Gliederfüßer) / **Crustacea** (Krebse, Krebstiere) / **Copepoda** (Ruderfußkrebse) / **Harpacticoida sp.** (Raupenhüpferlinge)
- **Arthropoda** (Gliederfüßer) / **Crustacea** (Krebse, Krebstiere) / **Isopoda** (Asseln) / **Trichoniscidae** (Zwergasseln) / **Trichoniscus sp.**
- **Arthropoda** (Gliederfüßer) / **Crustacea** (Krebse, Krebstiere) / **Ostracoda** (Muschelkrebse)
- **Arthropoda** (Gliederfüßer) / **Insecta** (Insekten) / **Coleoptera** (Käfer) / **Hydrophilidae** (Wasserfreunde, Wasserkäfer)
- **Arthropoda** (Gliederfüßer) / **Insecta** (Insekten) / **Coleoptera** (Käfer) / **Staphylinidae** (Kurzflügelkäfer, Kurzflügler, Raubkäfer, Raubkurzkäfer)
- **Arthropoda** (Gliederfüßer) / **Insecta** (Insekten) / **Collembola** (Springschwänze)
- **Arthropoda** (Gliederfüßer) / **Insecta** (Insekten) / **Diptera** (Zweiflügler) / **Chironomidae** (Schwarmmücken, Schwarzmücken, Zuckmücken)
- **Arthropoda** (Gliederfüßer) / **Insecta** (Insekten) / **Diptera** (Zweiflügler) / **Ptychopteridae** (Faltenmücken) / **Ptychoptera sp.**
- **Arthropoda** (Gliederfüßer) / **Insecta** (Insekten) / **Plecoptera** (Steinfliegen, Uferfliegen) / **Nemouridae** / **Nemoura cinerea** (Gelbbeinige Uferfliege)
- **Arthropoda** (Gliederfüßer) / **Insecta** (Insekten) / **Trichoptera** (Köcherfliegen) / **Beraeidae** / **Beraea maura**
- **Arthropoda** (Gliederfüßer) / **Insecta** (Insekten) / **Trichoptera** (Köcherfliegen) / **Lepidostomatidae** / **Crunoecia irrorata** (Vierkant-Quellköcherfliege)
- **Arthropoda** (Gliederfüßer) / **Insecta** (Insekten) / **Trichoptera** (Köcherfliegen) / **Sericostomatidae** / **Sericostoma sp.**
- **Arthropoda** (Gliederfüßer) / **Myriapoda** (Tausendfüßer, Tausendfüßler, Vielfüßer) / **Diplopoda** (Doppelfüßer, Doppelfüßler) / **Julidae** (Schnurfüßer)
- **Mollusca** (Weichtiere) / **Bivalvia** (Muscheln) / **Eulamellibranchiata** (Blattkiemer, Lamellenkiemer) / **Sphaeriidae** (Erbsenmuscheln, Kugelmuscheln) / **Pisidium sp.** (Erbsenmuschel)
- **Mollusca** (Weichtiere) / **Gastropoda** (Schnecken) / **Basommatophora** (Süßwasserlungenschnecken, Wasserlungenschnecken) / **Carychiidae** (Zwerghornschnellen) / **Carychium sp.**
- **Mollusca** (Weichtiere) / **Gastropoda** (Schnecken) / **Basommatophora** (Süßwasserlungenschnecken, Wasserlungenschnecken) / **Lymnaeidae** (Schlammschnellen) / **Galba truncatula** (Kleine Sumpfschnecke)
- **Mollusca** (Weichtiere) / **Gastropoda** (Schnecken) / **Neotaenioglossa** / **Hydrobiidae** (Wasserdeckelschnellen) / **Bythinella compressa** (Rhön-Quellschnecke)
- **Mollusca** (Weichtiere) / **Gastropoda** (Schnecken) / **Stylommatophora** (Landlungenschnecken) / **Arionidae** (Wegschnecken)
- **Nemathelminthes** (Schlauchwürmer) / **Nematoda** (Fadenwürmer)
- **Plathelminthes** (Plattwürmer) / **Turbellaria** (Strudelwürmer)
- **Plathelminthes** (Plattwürmer) / **Turbellaria** (Strudelwürmer) / **Tricladida** (Planarien, Tricladen) / **Planariidae** / **Crenobia alpina** (Alpenstrudelwurm)

5426/Q-474 Thaidener Hutequelle 81

Quellenkartierung im Biosphärenreservat Rhön – Standard-Datenbogen

Katastrnummer	5426/Q-474			
Name der Quelle	Thaidener Hutequelle 81			
TK 1:25.000	5426 Hilders			
Gauß-Krüger-Koordinaten	r 3572598	h 5601394	NN 585	
Gemarkung / Gemeinde	Thaiden	Ehrenberg (Rhön)		
Landkreis / Bundesland	Fulda	Hessen		
Naturraum	354.11	Lange Rhön		
Haupteinheit	354	Hohe Rhön		
Haupteinheitengruppe	35	Osthessisches Bergland		
Schutz	Biosphärenreservat/Naturpark			
Gefährdung der Quelle	Eutrophierung Viehvertritt/Viehweide			
Maßnahmenvorschläge	Extensive Beweidung			
Geologische Einheit / Kürzel / Petrographie / Stratigraphie	Lößlehm, Löß / qp,LöI / Schluff und Sand, z.T. schwach steinig / Pleistozän			
Quellentyp	Sickerquelle			
Luft-/Wassertemperatur pH-Wert / Leitfähigkeit	min	8,9 °C / 6 °C	pH-Wert: 7,1	404 µS/cm
	max	8,9 °C / 6 °C	pH-Wert: 7,1	404 µS/cm
Feuchtigkeitsgrad	ständig feucht			
Bodensubstrat in der Quelle	sandig, lehmig			
Umgebungslage	Wiesengelände			
Bäume, Sträucher	Schwarz-Erle, Weißdorn			
Pflanzenarten im direkten Quellbereich	Ampfer, Aronstab, Baldrian, Bitteres Schaumkraut, Brennnessel, Gräser, Hahnenfuß, Kieselalgen, Kriechender Günsel, Löwenzahn, Moose, Sauerampfer, Scharbockskraut, Schlüsselblume, Sumpfkrautzdistel, Sumpfdotterblume			
Bemerkungen zum Objekt				
Weitere Anmerkungen				

5426/Q-474 Thaidener Hutequelle 81

Objektfoto



Zoologisches Arteninventar

- **Annelida** (Gliederwürmer, Ringelwürmer) / **Clitellata** (Gürtelwürmer) / **Oligochaeta** (Wenigborster)
- **Arthropoda** (Gliederfüßer) / **Arachnida** (Spinnentiere) / **Araneae** (Spinnen, Webspinnen, Weberspinnen)
- **Arthropoda** (Gliederfüßer) / **Arachnida** (Spinnentiere) / **Araneae** (Spinnen, Webspinnen, Weberspinnen) / **Linyphiidae** (Zwerg- und Baldachinspinnen)
- **Arthropoda** (Gliederfüßer) / **Arachnida** (Spinnentiere) / **Araneae** (Spinnen, Webspinnen, Weberspinnen) / **Lycosidae** (Wolfspinnen)
- **Arthropoda** (Gliederfüßer) / **Crustacea** (Krebse, Krebstiere) / **Copepoda** (Ruderfußkrebse) / **Cyclopidae** (Hüpfertlinge)
- **Arthropoda** (Gliederfüßer) / **Crustacea** (Krebse, Krebstiere) / **Ostracoda** (Muschelkrebse)

- **Arthropoda** (Gliederfüßer) / **Insecta** (Insekten) / **Coleoptera** (Käfer)
- **Arthropoda** (Gliederfüßer) / **Insecta** (Insekten) / **Collembola** (Springschwänze)
- **Arthropoda** (Gliederfüßer) / **Insecta** (Insekten) / **Diptera** (Zweiflügler) / **Anisopodidae** (Fenstermücken, Pfriemenmücken, Pfriemfliegen)
- **Arthropoda** (Gliederfüßer) / **Insecta** (Insekten) / **Diptera** (Zweiflügler) / **Bibionidae** (Haarmücken, Märzfliegen)
- **Arthropoda** (Gliederfüßer) / **Insecta** (Insekten) / **Diptera** (Zweiflügler) / **Brachycera sp.** (Fliegen)
- **Arthropoda** (Gliederfüßer) / **Insecta** (Insekten) / **Diptera** (Zweiflügler) / **Chironomidae** (Schwarmmücken, Schwarzmücken, Zuckmücken)
- **Arthropoda** (Gliederfüßer) / **Insecta** (Insekten) / **Diptera** (Zweiflügler) / **Dolichopodidae** (Langbeinfliegen)
- **Arthropoda** (Gliederfüßer) / **Insecta** (Insekten) / **Diptera** (Zweiflügler) / **Limoniidae** (Stelzmücken, Sumpfmücken)
- **Arthropoda** (Gliederfüßer) / **Insecta** (Insekten) / **Diptera** (Zweiflügler) / **Lonchopteridae** (Lanzenfliegen)
- **Arthropoda** (Gliederfüßer) / **Insecta** (Insekten) / **Diptera** (Zweiflügler) / **Psychodidae** (Schmetterlingsmücken)
- **Arthropoda** (Gliederfüßer) / **Insecta** (Insekten) / **Diptera** (Zweiflügler) / **Sciaridae** (Trauermücken)
- **Arthropoda** (Gliederfüßer) / **Insecta** (Insekten) / **Homoptera** (Gleichflügler, Pflanzensauger) / **Aphidina sp.** (Blattläuse)
- **Arthropoda** (Gliederfüßer) / **Insecta** (Insekten) / **Homoptera** (Gleichflügler, Pflanzensauger) / **Auchenorrhyncha sp.** (Zikaden)
- **Arthropoda** (Gliederfüßer) / **Insecta** (Insekten) / **Homoptera** (Gleichflügler, Pflanzensauger) / **Psylloidea sp.** (Blattflöhe)
- **Arthropoda** (Gliederfüßer) / **Insecta** (Insekten) / **Hymenoptera** (Hautflügler) / **Formicidae** (Ameisen)
- **Arthropoda** (Gliederfüßer) / **Insecta** (Insekten) / **Trichoptera** (Köcherfliegen)
- **Mollusca** (Weichtiere) / **Bivalvia** (Muscheln) / **Eulamellibranchiata** (Blattkiemer, Lamellenkiemer) / **Sphaeriidae** (Erbsenmuscheln, Kugelmuscheln) / **Pisidium sp.** (Erbsenmuschel)
- **Mollusca** (Weichtiere) / **Gastropoda** (Schnecken) / **Stylommatophora** (Landlungenschnecken) / **Succineidae** (Bernsteinschnecken)
- **Vertebrata** (Wirbeltiere) / **Amphibia** (Amphibien, Lurche) / **Anura** (Froschlurche) / **Ranidae** (Echte Frösche) / **Rana temporaria** (Grasfrosch)

5426/Q-475 Thaidener Hutequelle 82

Quellenkartierung im Biosphärenreservat Rhön – Standard-Datenbogen

Katasternummer	5426/Q-475			
Name der Quelle	Thaidener Hutequelle 82			
TK 1:25.000	5426 Hilders			
Gauß-Krüger-Koordinaten	r 3572572	h 5601393	NN 579	
Gemarkung / Gemeinde	Thaiden	Ehrenberg (Rhön)		
Landkreis / Bundesland	Fulda	Hessen		
Naturraum	354.11	Lange Rhön		
Haupteinheit	354	Hohe Rhön		
Haupteinheitengruppe	35	Osthessisches Bergland		
Schutz	Biosphärenreservat/Naturpark			
Gefährdung der Quelle	Eutrophierung Viehvertritt/Viehweide			
Maßnahmenvorschläge	Extensive Beweidung			
Geologische Einheit / Kürzel / Petrographie / Stratigraphie	Hardegseiner Wechselfolge / smH,st / Sandstein, Schluff- und Tonsteinzwischenlagen / Mittlerer Buntsandstein			
Quellentyp	Sickerquelle			
Luft-/Wassertemperatur pH-Wert / Leitfähigkeit	min	8,9 °C / 7,1 °C	pH-Wert: 7,4	427 µS/cm
	max	8,9 °C / 7,1 °C	pH-Wert: 7,4	427 µS/cm
Feuchtigkeitsgrad	ständig fließend			
Bodensubstrat in der Quelle	steinig sandig, lehmig			
Umgebungslage	Feldgehölz			
Bäume, Sträucher	Holunder, Schwarz-Erle, Weißdorn			
Pflanzenarten im direkten Quellbereich	Aronstab, Bitteres Schaumkraut, Brennnessel, Gräser, Himbeere, Löwenzahn, Moose, Scharbockskraut, Weidenröschen			
Bemerkungen zum Objekt				
Weitere Anmerkungen				

5426/Q-475 Thaidener Hutequelle 82

Objektfoto



Zoologisches Arteninventar

- **Arthropoda** (Gliederfüßer) / **Crustacea** (Krebse, Krebstiere) / **Amphipoda** (Flohkrebse) / **Gammaridae** / ***Gammarus fossarum*** (Bachflohkrebs)
- **Arthropoda** (Gliederfüßer) / **Crustacea** (Krebse, Krebstiere) / **Copepoda** (Ruderfußkrebse) / **Cyclopidae** (Hüpfertlinge)
- **Arthropoda** (Gliederfüßer) / **Crustacea** (Krebse, Krebstiere) / **Ostracoda** (Muschelkrebse)
- **Arthropoda** (Gliederfüßer) / **Insecta** (Insekten) / **Collembola** (Springschwänze)
- **Arthropoda** (Gliederfüßer) / **Insecta** (Insekten) / **Diptera** (Zweiflügler) / **Ceratopogonidae** (Bartmücken, Gnitzen) / ***Bezzia sp.***
- **Arthropoda** (Gliederfüßer) / **Insecta** (Insekten) / **Diptera** (Zweiflügler) / **Chironomidae** (Schwarmmücken, Schwarzmücken, Zuckmücken)

- **Arthropoda** (Gliederfüßer) / **Insecta** (Insekten) / **Diptera** (Zweiflügler) / **Dixidae** (Doppeladermücken, Meniskusmücken, Tastermücken) / ***Dixa sp.***
- **Arthropoda** (Gliederfüßer) / **Insecta** (Insekten) / **Diptera** (Zweiflügler) / **Psychodidae** (Schmetterlingsmücken)
- **Arthropoda** (Gliederfüßer) / **Insecta** (Insekten) / **Diptera** (Zweiflügler) / **Tipulidae** (Erdschnaken, Pferdeschnaken, Schnaken)
- **Arthropoda** (Gliederfüßer) / **Insecta** (Insekten) / **Plecoptera** (Steinfliegen, Uferfliegen) / **Nemouridae** / ***Nemoura sp.***
- **Arthropoda** (Gliederfüßer) / **Insecta** (Insekten) / **Trichoptera** (Köcherfliegen) / **Lepidostomatidae** / ***Crunoecia irrorata*** (Vierkant-Quellköcherfliege)
- **Arthropoda** (Gliederfüßer) / **Insecta** (Insekten) / **Trichoptera** (Köcherfliegen) / **Limnephilidae** (Köcherjungfern) / ***Pseudopsilopteryx zimmeri***
- **Arthropoda** (Gliederfüßer) / **Insecta** (Insekten) / **Trichoptera** (Köcherfliegen) / **Sericostomatidae** / ***Sericostoma sp.***
- **Mollusca** (Weichtiere) / **Bivalvia** (Muscheln) / **Eulamellibranchiata** (Blattkiemer, Lamellenkiemer) / **Sphaeriidae** (Erbsenmuscheln, Kugelmuscheln) / ***Pisidium sp.*** (Erbsenmuschel)
- **Mollusca** (Weichtiere) / **Gastropoda** (Schnecken) / **Neotaenioglossa** / **Hydrobiidae** (Wasserdeckelschnecken) / ***Bythinella compressa*** (Rhön-Quellschnecke)
- **Plathelminthes** (Plattwürmer) / **Turbellaria** (Strudelwürmer) / **Tricladida** (Planarien, Tricladen) / **Dugesiidae** / ***Dugesia gonocephala*** (Dreieckskopf-Strudelwurm)
- **Plathelminthes** (Plattwürmer) / **Turbellaria** (Strudelwürmer) / **Tricladida** (Planarien, Tricladen) / **Planariidae** / ***Crenobia alpina*** (Alpenstrudelwurm)

5426/Q-476 Thaidener Hutequelle 83

Quellenkartierung im Biosphärenreservat Rhön – Standard-Datenbogen

Katasternummer	5426/Q-476			
Name der Quelle	Thaidener Hutequelle 83			
TK 1:25.000	5426 Hilders			
Gauß-Krüger-Koordinaten	r 3572733	h 5601535	NN 619	
Gemarkung / Gemeinde	Thaiden	Ehrenberg (Rhön)		
Landkreis / Bundesland	Fulda	Hessen		
Naturraum	354.11	Lange Rhön		
Haupteinheit	354	Hohe Rhön		
Haupteinheitengruppe	35	Osthessisches Bergland		
Schutz	Biosphärenreservat/Naturpark			
Gefährdung der Quelle	Eutrophierung Forst-/Fahrweg/Straße Viehvertritt/Viehweide			
Maßnahmenvorschläge	Extensive Beweidung			
Geologische Einheit / Kürzel / Petrographie / Stratigraphie	Lößlehm, Löß / qp, Löl / Schluff und Sand, z.T. schwach steinig / Pleistozän			
Quellentyp	Sickerquelle			
Luft-/Wassertemperatur pH-Wert / Leitfähigkeit	min	8,6 °C / 6,9 °C	pH-Wert: 6,9	221 µS/cm
	max	8,6 °C / 6,9 °C	pH-Wert: 6,9	221 µS/cm
Feuchtigkeitsgrad	fällt zeitweise trocken			
Bodensubstrat in der Quelle	sandig, lehmig			
Umgebungslage	Waldrand			
Bäume, Sträucher	Apfelbaum, Erle, Heckenrose, Kirsche, Rotbuche, Weißdorn			
Pflanzenarten im direkten Quellbereich	Brennnessel, Gräser, Kiesalgen, Moose, Mädesüß, Nelkenwurz, Scharbockskraut, Stinkender Storchnabel, Veilchen, Wald-Bingelkraut, Waldmeister			
Bemerkungen zum Objekt				
Weitere Anmerkungen				

Objektfoto



Zoologisches Arteninventar

- **Annelida** (Gliederwürmer, Ringelwürmer) / **Clitellata** (Gürtelwürmer) / **Oligochaeta** (Wenigborster)
- **Arthropoda** (Gliederfüßer) / **Arachnida** (Spinnentiere) / **Acari** (Milben)
- **Arthropoda** (Gliederfüßer) / **Crustacea** (Krebse, Krebstiere) / **Copepoda** (Ruderfußkrebse) / **Cyclopidae** (Hüpfertlinge)
- **Arthropoda** (Gliederfüßer) / **Crustacea** (Krebse, Krebstiere) / **Copepoda** (Ruderfußkrebse) / **Harpacticoida sp.** (Raupenhüpfertlinge)
- **Arthropoda** (Gliederfüßer) / **Insecta** (Insekten) / **Coleoptera** (Käfer) / **Carabidae** (Laufkäfer) / **Amara ovata** (Ovaler Kamelläufer)
- **Arthropoda** (Gliederfüßer) / **Insecta** (Insekten) / **Coleoptera** (Käfer) / **Hydrophilidae** (Wasserfreunde, Wasserkäfer) / **Anacaena sp.**

- **Arthropoda** (Gliederfüßer) / **Insecta** (Insekten) / **Collembola** (Springschwänze)
- **Arthropoda** (Gliederfüßer) / **Insecta** (Insekten) / **Diptera** (Zweiflügler) / **Chironomidae** (Schwarmmücken, Schwarzmücken, Zuckmücken)
- **Arthropoda** (Gliederfüßer) / **Insecta** (Insekten) / **Diptera** (Zweiflügler) / **Psychodidae** (Schmetterlingsmücken)
- **Arthropoda** (Gliederfüßer) / **Insecta** (Insekten) / **Plecoptera** (Steinfliegen, Uferfliegen) / **Nemouridae** / **Nemoura cinerea** (Gelbbeinige Uferfliege)
- **Arthropoda** (Gliederfüßer) / **Insecta** (Insekten) / **Trichoptera** (Köcherfliegen) / **Limnephilidae** (Köcherjungfern) / **Limnephilus centralis**
- **Arthropoda** (Gliederfüßer) / **Insecta** (Insekten) / **Trichoptera** (Köcherfliegen) / **Limnephilidae** (Köcherjungfern) / **Limnephilus sparsus**
- **Arthropoda** (Gliederfüßer) / **Myriapoda** (Tausendfüßer, Tausendfüßler, Vielfüßer) / **Chilopoda** (Hundertfüßer, Hundertfüßler) / **Lithobiidae** (Steinläufer) / **Lithobius sp.**
- **Arthropoda** (Gliederfüßer) / **Myriapoda** (Tausendfüßer, Tausendfüßler, Vielfüßer) / **Diplopoda** (Doppelfüßer, Doppelfüßler) / **Glomeridae** (Saftkugler) / **Glomeris marginata** (Gemeiner Saftkugler)
- **Arthropoda** (Gliederfüßer) / **Myriapoda** (Tausendfüßer, Tausendfüßler, Vielfüßer) / **Diplopoda** (Doppelfüßer, Doppelfüßler) / **Julidae** (Schnurfüßer) / **Tachypodoiulus niger** (Schwarzer Schnurfüßer)
- **Mollusca** (Weichtiere) / **Gastropoda** (Schnecken) / **Neotaenioglossa** / **Hydrobiidae** (Wasserdeckelschnecken) / **Bythinella compressa** (Rhön-Quellschnecke)
- **Nemathelminthes** (Schlauchwürmer) / **Nematoda** (Fadenwürmer)

5426/Q-477 Thaidener Hutequelle 84

Quellenkartierung im Biosphärenreservat Rhön – Standard-Datenbogen

Katasternummer	5426/Q-477			
Name der Quelle	Thaidener Hutequelle 84			
TK 1:25.000	5426 Hilders			
Gauß-Krüger-Koordinaten	r 3572762	h 5601707	NN 616	
Gemarkung / Gemeinde	Thaiden	Ehrenberg (Rhön)		
Landkreis / Bundesland	Fulda	Hessen		
Naturraum	354.11	Lange Rhön		
Haupteinheit	354	Hohe Rhön		
Haupteinheitengruppe	35	Osthessisches Bergland		
Schutz	Biosphärenreservat/Naturpark			
Gefährdung der Quelle	Eutrophierung Fahrspuren im Quellbereich.			
Maßnahmenvorschläge	Extensive Bewirtschaftung.			
Geologische Einheit / Kürzel / Petrographie / Stratigraphie	Lößlehm, Löß / qp,Löl / Schluff und Sand, z.T. schwach steinig / Pleistozän			
Quellentyp	Sickerquelle			
Luft-/Wassertemperatur pH-Wert / Leitfähigkeit	min	10,5 °C / 7 °C	pH-Wert: 7	444 µS/cm
	max	10,5 °C / 7 °C	pH-Wert: 7	444 µS/cm
Feuchtigkeitsgrad	fällt zeitweise trocken			
Bodensubstrat in der Quelle	sandig, lehmig			
Umgebungslage	Wiesengelände			
Bäume, Sträucher				
Pflanzenarten im direkten Quellbereich	Flutter-Binse, Frauenmantel, Gräser, Hahnenfuß, Kohl-Kratzdistel, Löwenzahn, Moose, Mädesüß, Scharbockskraut, Schlangenknoterich, Schlüsselblume, Wiesen-Schaumkraut			
Bemerkungen zum Objekt				
Weitere Anmerkungen				

5426/Q-477 Thaidener Hutequelle 84

Objektfoto



Zoologisches Arteninventar

- **Annelida** (Gliederwürmer, Ringelwürmer) / **Clitellata** (Gürtelwürmer) / **Oligochaeta** (Wenigborster)
- **Annelida** (Gliederwürmer, Ringelwürmer) / **Clitellata** (Gürtelwürmer) / **Oligochaeta** (Wenigborster) / **Lumbricidae** (Regenwürmer) / **Eiseniella tetraedra** (Wasser-Regenwurm)
- **Arthropoda** (Gliederfüßer) / **Arachnida** (Spinnentiere) / **Acari** (Milben)
- **Arthropoda** (Gliederfüßer) / **Arachnida** (Spinnentiere) / **Acari** (Milben) / **Gamasida sp.** (Laufmilben, Raubmilben)
- **Arthropoda** (Gliederfüßer) / **Arachnida** (Spinnentiere) / **Araneae** (Spinnen, Webspinnen, Weberspinnen) / **Linyphiidae** (Zwerg- und Baldachinspinnen)
- **Arthropoda** (Gliederfüßer) / **Arachnida** (Spinnentiere) / **Araneae** (Spinnen, Webspinnen, Weberspinnen) / **Lycosidae** (Wolfspinnen)

- **Arthropoda** (Gliederfüßer) / **Crustacea** (Krebse, Krebstiere) / **Copepoda** (Ruderfußkrebse) / **Cyclopidae** (Hüpfertlinge)
- **Arthropoda** (Gliederfüßer) / **Crustacea** (Krebse, Krebstiere) / **Copepoda** (Ruderfußkrebse) / **Harpacticoida sp.** (Raupenhüpfertlinge)
- **Arthropoda** (Gliederfüßer) / **Insecta** (Insekten) / **Collembola** (Springschwänze)
- **Arthropoda** (Gliederfüßer) / **Insecta** (Insekten) / **Diptera** (Zweiflügler) / **Brachycera sp.** (Fliegen)
- **Arthropoda** (Gliederfüßer) / **Insecta** (Insekten) / **Diptera** (Zweiflügler) / **Chironomidae** (Schwarmmücken, Schwarzmücken, Zuckmücken)
- **Arthropoda** (Gliederfüßer) / **Insecta** (Insekten) / **Diptera** (Zweiflügler) / **Limoniidae** (Stelzmücken, Sumpfmücken)
- **Arthropoda** (Gliederfüßer) / **Insecta** (Insekten) / **Diptera** (Zweiflügler) / **Lonchopteridae** (Lanzenfliegen)
- **Arthropoda** (Gliederfüßer) / **Insecta** (Insekten) / **Diptera** (Zweiflügler) / **Rhagionidae** (Schneppenfliegen) / **Chrysopilus cristatus** (Kronen-Schneppenfliege)
- **Arthropoda** (Gliederfüßer) / **Insecta** (Insekten) / **Diptera** (Zweiflügler) / **Sphaeroceridae** (Dungfliegen)
- **Arthropoda** (Gliederfüßer) / **Insecta** (Insekten) / **Trichoptera** (Köcherfliegen) / **Limnephilidae** (Köcherjungfern) / **Limnephilus sparsus**
- **Mollusca** (Weichtiere) / **Gastropoda** (Schnecken) / **Basommatophora** (Süßwasserlungenschnecken, Wasserlungenschnecken) / **Carychiidae** (Zwerghornschnellen) / **Carychium sp.**
- **Mollusca** (Weichtiere) / **Gastropoda** (Schnecken) / **Stylommatophora** (Landlungenschnecken) / **Boettgerillidae** (Wurmnacktschnellen) / **Boettgerilla pallens** (Wurmnacktschnelle)
- **Mollusca** (Weichtiere) / **Gastropoda** (Schnecken) / **Stylommatophora** (Landlungenschnecken) / **Hygromiidae** (Laubschnellen) / **Monachoides incarnatus** (Rötliche Laubschnelle)
- **Mollusca** (Weichtiere) / **Gastropoda** (Schnecken) / **Stylommatophora** (Landlungenschnecken) / **Limacidae** (Egelschnellen, Schneegel)
- **Mollusca** (Weichtiere) / **Gastropoda** (Schnecken) / **Stylommatophora** (Landlungenschnecken) / **Succineidae** (Bernsteinschnellen) / **Succinea putris** (Gemeine Bernsteinschnelle)
- **Plathelminthes** (Plattwürmer) / **Turbellaria** (Strudelwürmer) / **Tricladida** (Planarien, Tricladen)

5426/Q-478 Thaidener Hutequelle 85

Quellenkartierung im Biosphärenreservat Rhön – Standard-Datenbogen

Katastrnummer	5426/Q-478			
Name der Quelle	Thaidener Hutequelle 85			
TK 1:25.000	5426 Hilders			
Gauß-Krüger-Koordinaten	r 3572522	h 5601380	NN 568	
Gemarkung / Gemeinde	Thaiden	Ehrenberg (Rhön)		
Landkreis / Bundesland	Fulda	Hessen		
Naturraum	354.11	Lange Rhön		
Haupteinheit	354	Hohe Rhön		
Haupteinheitengruppe	35	Osthessisches Bergland		
Schutz	Biosphärenreservat/Naturpark			
Gefährdung der Quelle	Eutrophierung Viehvertritt/Viehweide			
Maßnahmenvorschläge	Extensive Beweidung			
Geologische Einheit / Kürzel / Petrographie / Stratigraphie	Hardegseiner Wechselfolge / smH,st / Sandstein, Schluff- und Tonsteinzwischenlagen / Mittlerer Buntsandstein			
Quellentyp	Sickerquelle			
Luft-/Wassertemperatur pH-Wert / Leitfähigkeit	min	14 °C / 8,2 °C	pH-Wert: 6,9	181 µS/cm
	max	14 °C / 8,2 °C	pH-Wert: 6,9	181 µS/cm
Feuchtigkeitsgrad	fällt zeitweise trocken			
Bodensubstrat in der Quelle	sandig, lehmig			
Umgebungslage	Wiesengelände			
Bäume, Sträucher				
Pflanzenarten im direkten Quellbereich	Ampfer, Flatter-Binse, Gräser, Grünalgen, Hahnenfuß, Kohl-Kratzdistel, Löwenzahn, Moose, Mädesüß, Sauerampfer, Scharbockskraut, Schlangenknoterich, Storchschnabel, Wiesen-Schaumkraut			
Bemerkungen zum Objekt				
Weitere Anmerkungen				

5426/Q-478 Thaidener Hutequelle 85

Objektfoto



Zoologisches Arteninventar

- **Annelida** (Gliederwürmer, Ringelwürmer) / **Clitellata** (Gürtelwürmer) / **Oligochaeta** (Wenigborster) / **Lumbricidae** (Regenwürmer)
- **Arthropoda** (Gliederfüßer) / **Arachnida** (Spinnentiere) / **Acari** (Milben)
- **Arthropoda** (Gliederfüßer) / **Arachnida** (Spinnentiere) / **Araneae** (Spinnen, Webspinnen, Weberspinnen)
- **Arthropoda** (Gliederfüßer) / **Arachnida** (Spinnentiere) / **Araneae** (Spinnen, Webspinnen, Weberspinnen) / **Linyphiidae** (Zwerg- und Baldachinspinnen)
- **Arthropoda** (Gliederfüßer) / **Arachnida** (Spinnentiere) / **Araneae** (Spinnen, Webspinnen, Weberspinnen) / **Tetragnathidae** (Streckerspinnen) / **Tetragnatha sp.**
- **Arthropoda** (Gliederfüßer) / **Crustacea** (Krebse, Krebstiere) / **Copepoda** (Ruderfußkrebse) / **Cyclopidae** (Hüpferlinge)

- **Arthropoda** (Gliederfüßer) / **Insecta** (Insekten) / **Coleoptera** (Käfer)
- **Arthropoda** (Gliederfüßer) / **Insecta** (Insekten) / **Coleoptera** (Käfer) / **Dytiscidae** (Echte Schwimmkäfer, Schwimmkäfer) / **Hydrophilinae** sp.
- **Arthropoda** (Gliederfüßer) / **Insecta** (Insekten) / **Diptera** (Zweiflügler) / **Brachycera** sp. (Fliegen)
- **Arthropoda** (Gliederfüßer) / **Insecta** (Insekten) / **Diptera** (Zweiflügler) / **Ceratopogonidae** (Bartmücken, Gnitzen)
- **Arthropoda** (Gliederfüßer) / **Insecta** (Insekten) / **Diptera** (Zweiflügler) / **Ceratopogonidae** (Bartmücken, Gnitzen) / **Bezzia** sp.
- **Arthropoda** (Gliederfüßer) / **Insecta** (Insekten) / **Diptera** (Zweiflügler) / **Chironomidae** (Schwammücken, Schwarzmücken, Zuckmücken)
- **Arthropoda** (Gliederfüßer) / **Insecta** (Insekten) / **Diptera** (Zweiflügler) / **Chloropidae** (Halmfliegen)
- **Arthropoda** (Gliederfüßer) / **Insecta** (Insekten) / **Diptera** (Zweiflügler) / **Dolichopodidae** (Langbeinfliegen)
- **Arthropoda** (Gliederfüßer) / **Insecta** (Insekten) / **Diptera** (Zweiflügler) / **Lonchoceridae** (Lanzenfliegen)
- **Arthropoda** (Gliederfüßer) / **Insecta** (Insekten) / **Diptera** (Zweiflügler) / **Sciomyzidae** (Hornfliegen)
- **Arthropoda** (Gliederfüßer) / **Insecta** (Insekten) / **Diptera** (Zweiflügler) / **Sepsidae** (Schwingfliegen)
- **Arthropoda** (Gliederfüßer) / **Insecta** (Insekten) / **Diptera** (Zweiflügler) / **Syrphidae** (Schwebfliegen)
- **Arthropoda** (Gliederfüßer) / **Insecta** (Insekten) / **Homoptera** (Gleichflügler, Pflanzensauger) / **Auchenorrhyncha** sp. (Zikaden)
- **Arthropoda** (Gliederfüßer) / **Insecta** (Insekten) / **Hymenoptera** (Hautflügler) / **Apidae** (Bienen) / **Apis mellifera** (Westliche Honigbiene)
- **Arthropoda** (Gliederfüßer) / **Insecta** (Insekten) / **Hymenoptera** (Hautflügler) / **Apocrita** sp. (Wespen)
- **Arthropoda** (Gliederfüßer) / **Insecta** (Insekten) / **Trichoptera** (Köcherfliegen)
- **Mollusca** (Weichtiere) / **Gastropoda** (Schnecken) / **Basommatophora** (Süßwasserlungenschnecken, Wasserlungenschnecken) / **Lymnaeidae** (Schlammschnecken) / **Galba truncatula** (Kleine Sumpfschnecke)
- **Mollusca** (Weichtiere) / **Gastropoda** (Schnecken) / **Stylommatophora** (Landlungenschnecken) / **Succineidae** (Bernsteinschnecken) / **Succinea putris** (Gemeine Bernsteinschnecke)
- **Nemathelminthes** (Schlauchwürmer) / **Nematoda** (Fadenwürmer)
- **Plathelminthes** (Plattwürmer) / **Turbellaria** (Strudelwürmer)

5426/Q-479 Thaidener Hutequelle 86

Quellenkartierung im Biosphärenreservat Rhön – Standard-Datenbogen

Katasternummer	5426/Q-479			
Name der Quelle	Thaidener Hutequelle 86			
TK 1:25.000	5426 Hilders			
Gauß-Krüger-Koordinaten	r 3572515	h 5601388	NN 566	
Gemarkung / Gemeinde	Thaiden	Ehrenberg (Rhön)		
Landkreis / Bundesland	Fulda	Hessen		
Naturraum	354.11	Lange Rhön		
Haupteinheit	354	Hohe Rhön		
Haupteinheitengruppe	35	Osthessisches Bergland		
Schutz	Biosphärenreservat/Naturpark			
Gefährdung der Quelle	Eutrophierung Viehvertritt/Viehweide			
Maßnahmenvorschläge	Extensive Beweidung			
Geologische Einheit / Kürzel / Petrographie / Stratigraphie	Hardegseiner Wechselfolge / smH,st / Sandstein, Schluff- und Tonsteinzwischenlagen / Mittlerer Buntsandstein			
Quellentyp	Sickerquelle			
Luft-/Wassertemperatur pH-Wert / Leitfähigkeit	min	14 °C / 9 °C	pH-Wert: 6,6	172 µS/cm
	max	14 °C / 9 °C	pH-Wert: 6,6	172 µS/cm
Feuchtigkeitsgrad	fällt zeitweise trocken			
Bodensubstrat in der Quelle	sandig, lehmig			
Umgebungslage	Wiesengelände			
Bäume, Sträucher				
Pflanzenarten im direkten Quellbereich	Ampfer, Flatter-Binse, Gräser, Hahnenfuß, Löwenzahn, Moose, Mädesüß, Sauerampfer, Scharbockskraut, Schlangenknoterich, Wiesen-Schaumkraut			
Bemerkungen zum Objekt				
Weitere Anmerkungen				

5426/Q-479 Thaidener Hutequelle 86

Objektfoto



Zoologisches Arteninventar

- **Annelida** (Gliederwürmer, Ringelwürmer) / **Clitellata** (Gürtelwürmer) / **Oligochaeta** (Wenigborster)
- **Arthropoda** (Gliederfüßer) / **Arachnida** (Spinnentiere) / **Araneae** (Spinnen, Webspinnen, Weberspinnen) / **Tetragnathidae** (Streckerspinnen) / **Tetragnatha sp.**
- **Arthropoda** (Gliederfüßer) / **Crustacea** (Krebse, Krebstiere) / **Copepoda** (Ruderfußkrebse) / **Cyclopidae** (Hüpfertlinge)
- **Arthropoda** (Gliederfüßer) / **Insecta** (Insekten) / **Coleoptera** (Käfer) / **Curculionidae** (Rüsselkäfer, Rüssler)
- **Arthropoda** (Gliederfüßer) / **Insecta** (Insekten) / **Coleoptera** (Käfer) / **Hydrophilidae** (Wasserfreunde, Wasserkäfer) / **Helophorus sp.**
- **Arthropoda** (Gliederfüßer) / **Insecta** (Insekten) / **Diptera** (Zweiflügler) / **Brachycera sp.** (Fliegen)

- **Arthropoda** (Gliederfüßer) / **Insecta** (Insekten) / **Diptera** (Zweiflügler) / **Chironomidae** (Schwammücken, Schwarzmücken, Zuckmücken)
- **Arthropoda** (Gliederfüßer) / **Insecta** (Insekten) / **Diptera** (Zweiflügler) / **Empididae** (Tanzfliegen) / ***Clinocera sp.***
- **Arthropoda** (Gliederfüßer) / **Insecta** (Insekten) / **Diptera** (Zweiflügler) / **Lonchopteridae** (Lanzenfliegen)
- **Arthropoda** (Gliederfüßer) / **Insecta** (Insekten) / **Diptera** (Zweiflügler) / **Opomyzidae** (Saftfliegen, Wiesenfliegen) / ***Geomyza sp.***
- **Arthropoda** (Gliederfüßer) / **Insecta** (Insekten) / **Diptera** (Zweiflügler) / **Sciomyzidae** (Hornfliegen)
- **Arthropoda** (Gliederfüßer) / **Insecta** (Insekten) / **Homoptera** (Gleichflügler, Pflanzensauger) / **Auchenorrhyncha sp.** (Zikaden)
- **Arthropoda** (Gliederfüßer) / **Insecta** (Insekten) / **Hymenoptera** (Hautflügler) / **Apocrita sp.** (Wespen)
- **Arthropoda** (Gliederfüßer) / **Insecta** (Insekten) / **Thysanoptera** (Blasenfüße, Fransenflügler, Thripse)
- **Nemathelminthes** (Schlauchwürmer) / **Nematoda** (Fadenwürmer)

5426/Q-480 Thaidener Hutequelle 87

Quellenkartierung im Biosphärenreservat Rhön – Standard-Datenbogen

Katastrnummer	5426/Q-480			
Name der Quelle	Thaidener Hutequelle 87			
TK 1:25.000	5426 Hilders			
Gauß-Krüger-Koordinaten	r 3572510	h 5601370	NN 565	
Gemarkung / Gemeinde	Thaiden	Ehrenberg (Rhön)		
Landkreis / Bundesland	Fulda	Hessen		
Naturraum	354.11	Lange Rhön		
Haupteinheit	354	Hohe Rhön		
Haupteinheitengruppe	35	Osthessisches Bergland		
Schutz	Biosphärenreservat/Naturpark			
Gefährdung der Quelle	Eutrophierung Viehvertritt/Viehweide			
Maßnahmenvorschläge	Extensive Beweidung			
Geologische Einheit / Kürzel / Petrographie / Stratigraphie	Hardegseiner Wechselfolge / smH,st / Sandstein, Schluff- und Tonsteinzwischenlagen / Mittlerer Buntsandstein			
Quellentyp	Sickerquelle			
Luft-/Wassertemperatur pH-Wert / Leitfähigkeit	min	14 °C / 7,9 °C	pH-Wert: 6,6	177 µS/cm
	max	14 °C / 7,9 °C	pH-Wert: 6,6	177 µS/cm
Feuchtigkeitsgrad	ständig feucht			
Bodensubstrat in der Quelle	sandig, lehmig			
Umgebungslage	Wiesengelände			
Bäume, Sträucher	Schwarz-Erle			
Pflanzenarten im direkten Quellbereich	Ampfer, Flatter-Binse, Gräser, Hahnenfuß, Löwenzahn, Moose, Mädesüß, Sauerampfer, Scharbockskraut, Schlangenknoterich, Storchschnabel, Wiesen-Schaumkraut			
Bemerkungen zum Objekt				
Weitere Anmerkungen				

Objektfoto



Zoologisches Arteninventar

- **Annelida** (Gliederwürmer, Ringelwürmer) / **Clitellata** (Gürtelwürmer) / **Oligochaeta** (Wenigborster)
- **Arthropoda** (Gliederfüßer) / **Arachnida** (Spinnentiere) / **Araneae** (Spinnen, Webspinnen, Weberspinnen)
- **Arthropoda** (Gliederfüßer) / **Arachnida** (Spinnentiere) / **Araneae** (Spinnen, Webspinnen, Weberspinnen) / **Tetragnathidae** (Streckerspinnen) / **Tetragnatha sp.**
- **Arthropoda** (Gliederfüßer) / **Crustacea** (Krebse, Krebstiere) / **Copepoda** (Ruderfußkrebse) / **Cyclopidae** (Hüpfertlinge)
- **Arthropoda** (Gliederfüßer) / **Crustacea** (Krebse, Krebstiere) / **Ostracoda** (Muschelkrebse)
- **Arthropoda** (Gliederfüßer) / **Insecta** (Insekten) / **Coleoptera** (Käfer) / **Hydrophilidae** (Wasserfreunde, Wasserkäfer) / **Helophorus sp.**
- **Arthropoda** (Gliederfüßer) / **Insecta** (Insekten) / **Diptera** (Zweiflügler) / **Brachycera sp.** (Fliegen)
- **Arthropoda** (Gliederfüßer) / **Insecta** (Insekten) / **Diptera** (Zweiflügler) / **Ceratopogonidae** (Bartmücken, Gnitzen) / **Bezzia sp.**
- **Arthropoda** (Gliederfüßer) / **Insecta** (Insekten) / **Diptera** (Zweiflügler) / **Chironomidae** (Schwarmmücken, Schwarzmücken, Zuckmücken)
- **Arthropoda** (Gliederfüßer) / **Insecta** (Insekten) / **Diptera** (Zweiflügler) / **Chloropidae** (Halmfliegen)

- **Arthropoda** (Gliederfüßer) / **Insecta** (Insekten) / **Diptera** (Zweiflügler) / **Dolichopodidae** (Langbeinfliegen)
- **Arthropoda** (Gliederfüßer) / **Insecta** (Insekten) / **Diptera** (Zweiflügler) / **Sepsidae** (Schwingfliegen)
- **Arthropoda** (Gliederfüßer) / **Insecta** (Insekten) / **Homoptera** (Gleichflügler, Pflanzensauger) / **Auchenorrhyncha sp.** (Zikaden)
- **Arthropoda** (Gliederfüßer) / **Insecta** (Insekten) / **Hymenoptera** (Hautflügler) / **Apocrita sp.** (Wespen)
- **Arthropoda** (Gliederfüßer) / **Insecta** (Insekten) / **Plecoptera** (Steinfliegen, Uferfliegen) / **Nemouridae** / **Nemoura cinerea** (Gelbbeinige Uferfliege)
- **Arthropoda** (Gliederfüßer) / **Insecta** (Insekten) / **Trichoptera** (Köcherfliegen)
- **Arthropoda** (Gliederfüßer) / **Insecta** (Insekten) / **Trichoptera** (Köcherfliegen) / **Limnephilidae** (Köcherjungfern) / **Limnephilus auricula**
- **Arthropoda** (Gliederfüßer) / **Insecta** (Insekten) / **Trichoptera** (Köcherfliegen) / **Limnephilidae** (Köcherjungfern) / **Limnephilus sparsus**
- **Mollusca** (Weichtiere) / **Bivalvia** (Muscheln) / **Eulamellibranchiata** (Blattkiemer, Lamellenkiemer) / **Sphaeriidae** (Erbsenmuscheln, Kugelmuscheln) / **Pisidium sp.** (Erbsenmuschel)
- **Mollusca** (Weichtiere) / **Gastropoda** (Schnecken) / **Basommatophora** (Süßwasserlungenschnecken, Wasserlungenschnecken) / **Lymnaeidae** (Schlammschnecken) / **Galba truncatula** (Kleine Sumpfschnecke)
- **Nemathelminthes** (Schlauchwürmer) / **Nematoda** (Fadenwürmer)

5426/Q-481 Thaidener Hutequelle 88

Quellenkartierung im Biosphärenreservat Rhön – Standard-Datenbogen

Katastrnummer	5426/Q-481			
Name der Quelle	Thaidener Hutequelle 88			
TK 1:25.000	5426 Hilders			
Gauß-Krüger-Koordinaten	r 3572463	h 5601374	NN 555	
Gemarkung / Gemeinde	Thaiden	Ehrenberg (Rhön)		
Landkreis / Bundesland	Fulda	Hessen		
Naturraum	354.11	Lange Rhön		
Haupteinheit	354	Hohe Rhön		
Haupteinheitengruppe	35	Osthessisches Bergland		
Schutz	Biosphärenreservat/Naturpark			
Gefährdung der Quelle	Eutrophierung Viehvertritt/Viehweide			
Maßnahmenvorschläge	Extensive Beweidung			
Geologische Einheit / Kürzel / Petrographie / Stratigraphie	Hardegseener Sandstein / smH,s / Sandstein / Mittlerer Buntsandstein			
Quellentyp	Sickerquelle			
Luft-/Wassertemperatur pH-Wert / Leitfähigkeit	min	14 °C / 9 °C	pH-Wert: 6,4	154 µS/cm
	max	14 °C / 9 °C	pH-Wert: 6,4	154 µS/cm
Feuchtigkeitsgrad	fällt zeitweise trocken			
Bodensubstrat in der Quelle	sandig, lehmig			
Umgebungslage	Wiesengelände			
Bäume, Sträucher				
Pflanzenarten im direkten Quellbereich	Ampfer, Flatter-Binse, Gräser, Hahnenfuß, Löwenzahn, Moose, Mädesüß, Sauerampfer, Scharbockskraut, Schlangenknocherich, Wiesen-Schaumkraut			
Bemerkungen zum Objekt				
Weitere Anmerkungen				



Zoologisches Arteninventar

- **Annelida** (Gliederwürmer, Ringelwürmer) / **Clitellata** (Gürtelwürmer) / **Oligochaeta** (Wenigborster)
- **Arthropoda** (Gliederfüßer) / **Arachnida** (Spinnentiere) / **Araneae** (Spinnen, Webspinnen, Weberspinnen)
- **Arthropoda** (Gliederfüßer) / **Arachnida** (Spinnentiere) / **Araneae** (Spinnen, Webspinnen, Weberspinnen) / **Araneidae** (Radnetzspinnen)
- **Arthropoda** (Gliederfüßer) / **Arachnida** (Spinnentiere) / **Araneae** (Spinnen, Webspinnen, Weberspinnen) / **Tetragnathidae** (Streckerspinnen) / **Tetragnatha sp.**
- **Arthropoda** (Gliederfüßer) / **Crustacea** (Krebse, Krebstiere) / **Copepoda** (Ruderfußkrebse) / **Cyclopidae** (Hüpferlinge)

- **Arthropoda** (Gliederfüßer) / **Crustacea** (Krebse, Krebstiere) / **Copepoda** (Ruderfußkrebse) / **Harpacticoida sp.** (Raupenhüpferlinge)
- **Arthropoda** (Gliederfüßer) / **Insecta** (Insekten) / **Collembola** (Springschwänze)
- **Arthropoda** (Gliederfüßer) / **Insecta** (Insekten) / **Diptera** (Zweiflügler) / **Bibionidae** (Haarmücken, Märzfliegen)
- **Arthropoda** (Gliederfüßer) / **Insecta** (Insekten) / **Diptera** (Zweiflügler) / **Brachycera sp.** (Fliegen)
- **Arthropoda** (Gliederfüßer) / **Insecta** (Insekten) / **Diptera** (Zweiflügler) / **Ceratopogonidae** (Bartmücken, Gnitzen) / **Bezzia sp.**
- **Arthropoda** (Gliederfüßer) / **Insecta** (Insekten) / **Diptera** (Zweiflügler) / **Chironomidae** (Schwammücken, Schwarzmücken, Zuckmücken)
- **Arthropoda** (Gliederfüßer) / **Insecta** (Insekten) / **Diptera** (Zweiflügler) / **Chloropidae** (Halmfliegen)
- **Arthropoda** (Gliederfüßer) / **Insecta** (Insekten) / **Diptera** (Zweiflügler) / **Ephydriidae** (Salzfliegen, Salzseefliegen, Sumpffliegen) / **Parydra sp.**
- **Arthropoda** (Gliederfüßer) / **Insecta** (Insekten) / **Diptera** (Zweiflügler) / **Lonchopteridae** (Lanzenfliegen)
- **Arthropoda** (Gliederfüßer) / **Insecta** (Insekten) / **Diptera** (Zweiflügler) / **Sphaeroceridae** (Dungfliegen)
- **Arthropoda** (Gliederfüßer) / **Insecta** (Insekten) / **Homoptera** (Gleichflügler, Pflanzensauger) / **Auchenorrhyncha sp.** (Zikaden)
- **Arthropoda** (Gliederfüßer) / **Insecta** (Insekten) / **Hymenoptera** (Hautflügler) / **Apocrita sp.** (Wespen)
- **Arthropoda** (Gliederfüßer) / **Insecta** (Insekten) / **Plecoptera** (Steinfliegen, Uferfliegen) / **Nemouridae** / **Nemoura cinerea** (Gelbbeinige Uferfliege)
- **Mollusca** (Weichtiere) / **Gastropoda** (Schnecken) / **Stylommatophora** (Landlungenschnecken) / **Succineidae** (Bernsteinschnecken) / **Succinea putris** (Gemeine Bernsteinschnecke)

5426/Q-482 Thaidener Hutequelle 89

Quellenkartierung im Biosphärenreservat Rhön – Standard-Datenbogen

Katastrernummer	5426/Q-482			
Name der Quelle	Thaidener Hutequelle 89			
TK 1:25.000	5426 Hilders			
Gauß-Krüger-Koordinaten	r 3572472	h 5601068	NN 551	
Gemarkung / Gemeinde	Thaiden	Ehrenberg (Rhön)		
Landkreis / Bundesland	Fulda	Hessen		
Naturraum	354.11	Lange Rhön		
Haupteinheit	354	Hohe Rhön		
Haupteinheitengruppe	35	Osthessisches Bergland		
Schutz	Biosphärenreservat/Naturpark			
Gefährdung der Quelle	Eutrophierung Viehvertritt/Viehweide			
Maßnahmenvorschläge	Extensive Beweidung			
Geologische Einheit / Kürzel / Petrographie / Stratigraphie	Detfurther Wechselfolge / smD,st / Sandstein, Ton- und Schluffstein / Mittlerer Buntsandstein			
Quellentyp	Sickerquelle			
Luft-/Wassertemperatur pH-Wert / Leitfähigkeit	min	9 °C / 7,1 °C	pH-Wert: 6,8	91 µS/cm
	max	9 °C / 7,1 °C	pH-Wert: 6,8	91 µS/cm
Feuchtigkeitsgrad	fällt zeitweise trocken			
Bodensubstrat in der Quelle	steinig sandig, lehmig			
Umgebungslage	Feldgehölz, Wiesengelände			
Bäume, Sträucher	Heckenrose, Weißdorn			
Pflanzenarten im direkten Quellbereich	Bitteres Schaumkraut, Distel, Gräser, Hahnenfuß, Löwenzahn, Moose, Sauerampfer, Stinkender Storchschnabel, Storchschnabel, Weidenröschen			
Bemerkungen zum Objekt				
Weitere Anmerkungen				

Objektfoto



Zoologisches Arteninventar

- **Annelida** (Gliederwürmer, Ringelwürmer) / **Clitellata** (Gürtelwürmer) / **Hirudinea** (Blutegel, Egel)
- **Annelida** (Gliederwürmer, Ringelwürmer) / **Clitellata** (Gürtelwürmer) / **Oligochaeta** (Wenigborster)
- **Arthropoda** (Gliederfüßer) / **Arachnida** (Spinnentiere) / **Araneae** (Spinnen, Webspinnen, Weberspinnen)
- **Arthropoda** (Gliederfüßer) / **Arachnida** (Spinnentiere) / **Araneae** (Spinnen, Webspinnen, Weberspinnen) / **Lycosidae** (Wolfspinnen)
- **Arthropoda** (Gliederfüßer) / **Arachnida** (Spinnentiere) / **Araneae** (Spinnen, Webspinnen, Weberspinnen) / **Tetragnathidae** (Streckerspinnen)
- **Arthropoda** (Gliederfüßer) / **Crustacea** (Krebse, Krebstiere) / **Amphipoda** (Flohkrebse) / **Niphargidae** / **Niphargus schellenbergi** (Schellenberg-Grundwasserkrebs)

- **Arthropoda** (Gliederfüßer) / **Insecta** (Insekten) / **Coleoptera** (Käfer)
- **Arthropoda** (Gliederfüßer) / **Insecta** (Insekten) / **Coleoptera** (Käfer) / **Scirtidae** (Jochkäfer, Sumpfkäfer)
- **Arthropoda** (Gliederfüßer) / **Insecta** (Insekten) / **Collembola** (Springschwänze)
- **Arthropoda** (Gliederfüßer) / **Insecta** (Insekten) / **Diptera** (Zweiflügler) / **Chironomidae** (Schwammücken, Schwarzmücken, Zuckmücken)
- **Arthropoda** (Gliederfüßer) / **Insecta** (Insekten) / **Diptera** (Zweiflügler) / **Dolichopodidae** (Langbeinfliegen)
- **Arthropoda** (Gliederfüßer) / **Insecta** (Insekten) / **Diptera** (Zweiflügler) / **Lonchopteridae** (Lanzenfliegen)
- **Arthropoda** (Gliederfüßer) / **Insecta** (Insekten) / **Diptera** (Zweiflügler) / **Psychodidae** (Schmetterlingsmücken)
- **Arthropoda** (Gliederfüßer) / **Insecta** (Insekten) / **Diptera** (Zweiflügler) / **Sciaridae** (Trauermücken)
- **Arthropoda** (Gliederfüßer) / **Insecta** (Insekten) / **Diptera** (Zweiflügler) / **Syrphidae** (Schwebfliegen)
- **Arthropoda** (Gliederfüßer) / **Insecta** (Insekten) / **Homoptera** (Gleichflügler, Pflanzensauger) / **Auchenorrhyncha sp.** (Zikaden)
- **Arthropoda** (Gliederfüßer) / **Insecta** (Insekten) / **Hymenoptera** (Hautflügler) / **Apocrita sp.** (Wespen)
- **Arthropoda** (Gliederfüßer) / **Insecta** (Insekten) / **Plecoptera** (Steinfliegen, Uferfliegen) / **Nemouridae** / **Nemoura cinerea** (Gelbbeinige Uferfliege)
- **Arthropoda** (Gliederfüßer) / **Insecta** (Insekten) / **Trichoptera** (Köcherfliegen)
- **Mollusca** (Weichtiere) / **Gastropoda** (Schnecken) / **Neotaenioglossa** / **Hydrobiidae** (Wasserdeckelschnecken) / **Bythinella compressa** (Rhön-Quellschnecke)
- **Nemathelminthes** (Schlauchwürmer) / **Nematoda** (Fadenwürmer)

5426/Q-483 Thaidener Hutequelle 90

Quellenkartierung im Biosphärenreservat Rhön – Standard-Datenbogen

Katastrernummer	5426/Q-483			
Name der Quelle	Thaidener Hutequelle 90			
TK 1:25.000	5426 Hilders			
Gauß-Krüger-Koordinaten	r 3572488	h 5601061	NN 554	
Gemarkung / Gemeinde	Thaiden	Ehrenberg (Rhön)		
Landkreis / Bundesland	Fulda	Hessen		
Naturraum	354.11	Lange Rhön		
Haupteinheit	354	Hohe Rhön		
Haupteinheitengruppe	35	Osthessisches Bergland		
Schutz	Biosphärenreservat/Naturpark			
Gefährdung der Quelle	Eutrophierung Viehvertritt/Viehweide			
Maßnahmenvorschläge	Extensive Beweidung			
Geologische Einheit / Kürzel / Petrographie / Stratigraphie	Detfurther Wechselfolge / smD,st / Sandstein, Ton- und Schluffstein / Mittlerer Buntsandstein			
Quellentyp	Sickerquelle			
Luft-/Wassertemperatur pH-Wert / Leitfähigkeit	min	9 °C / 7,7 °C	pH-Wert: 6,9	191 µS/cm
	max	9 °C / 7,7 °C	pH-Wert: 6,9	191 µS/cm
Feuchtigkeitsgrad	ständig feucht			
Bodensubstrat in der Quelle	sandig, lehmig			
Umgebungslage	Wiesengelände			
Bäume, Sträucher				
Pflanzenarten im direkten Quellbereich	Frauenmantel, Gräser, Grünalgen, Hahnenfuß, Kieselalgen, Kriechender Günsel, Löwenzahn, Moose, Sauerampfer, Seggen, Wiesen-Schaumkraut			
Bemerkungen zum Objekt				
Weitere Anmerkungen				

5426/Q-483 Thaidener Hutequelle 90

Objektfoto



Zoologisches Arteninventar

- **Annelida** (Gliederwürmer, Ringelwürmer) / **Clitellata** (Gürtelwürmer) / **Oligochaeta** (Wenigborster)
- **Arthropoda** (Gliederfüßer) / **Arachnida** (Spinnentiere) / **Araneae** (Spinnen, Webspinnen, Weberspinnen)
- **Arthropoda** (Gliederfüßer) / **Arachnida** (Spinnentiere) / **Araneae** (Spinnen, Webspinnen, Weberspinnen) / **Linyphiidae** (Zwerg- und Baldachinspinnen)
- **Arthropoda** (Gliederfüßer) / **Arachnida** (Spinnentiere) / **Araneae** (Spinnen, Webspinnen, Weberspinnen) / **Lycosidae** (Wolfspinnen)
- **Arthropoda** (Gliederfüßer) / **Arachnida** (Spinnentiere) / **Araneae** (Spinnen, Webspinnen, Weberspinnen) / **Tetragnathidae** (Streckerspinnen)

- **Arthropoda** (Gliederfüßer) / **Arachnida** (Spinnentiere) / **Araneae** (Spinnen, Webspinnen, Weberspinnen) / **Tetragnathidae** (Streckerspinnen) / **Tetragnatha sp.**
- **Arthropoda** (Gliederfüßer) / **Crustacea** (Krebse, Krebstiere) / **Copepoda** (Ruderfußkrebse) / **Cyclopidae** (Hüpfertlinge)
- **Arthropoda** (Gliederfüßer) / **Crustacea** (Krebse, Krebstiere) / **Ostracoda** (Muschelkrebse)
- **Arthropoda** (Gliederfüßer) / **Insecta** (Insekten) / **Collembola** (Springschwänze)
- **Arthropoda** (Gliederfüßer) / **Insecta** (Insekten) / **Diptera** (Zweiflügler) / **Brachycera sp.** (Fliegen)
- **Arthropoda** (Gliederfüßer) / **Insecta** (Insekten) / **Diptera** (Zweiflügler) / **Ceratopogonidae** (Bartmücken, Gnitzen) / **Bezzia sp.**
- **Arthropoda** (Gliederfüßer) / **Insecta** (Insekten) / **Diptera** (Zweiflügler) / **Lonchopteridae** (Lanzenfliegen)
- **Arthropoda** (Gliederfüßer) / **Insecta** (Insekten) / **Diptera** (Zweiflügler) / **Syrphidae** (Schwebfliegen)
- **Arthropoda** (Gliederfüßer) / **Insecta** (Insekten) / **Plecoptera** (Steinfliegen, Uferfliegen) / **Nemouridae** / **Nemoura cinerea** (Gelbbeinige Uferfliege)
- **Mollusca** (Weichtiere) / **Bivalvia** (Muscheln) / **Eulamellibranchiata** (Blattkiemer, Lamellenkiemer) / **Sphaeriidae** (Erbsenmuscheln, Kugelmuscheln) / **Pisidium sp.** (Erbsenmuschel)
- **Nemathelminthes** (Schlauchwürmer) / **Nematoda** (Fadenwürmer)

5426/Q-484 Thaidener Hutequelle 91

Quellenkartierung im Biosphärenreservat Rhön – Standard-Datenbogen

Katasternummer	5426/Q-484			
Name der Quelle	Thaidener Hutequelle 91			
TK 1:25.000	5426 Hilders			
Gauß-Krüger-Koordinaten	r 3572506	h 5601061	NN 557	
Gemarkung / Gemeinde	Thaiden	Ehrenberg (Rhön)		
Landkreis / Bundesland	Fulda	Hessen		
Naturraum	354.11	Lange Rhön		
Haupteinheit	354	Hohe Rhön		
Haupteinheitengruppe	35	Osthessisches Bergland		
Schutz	Biosphärenreservat/Naturpark			
Gefährdung der Quelle	Eutrophierung Viehvertritt/Viehweide			
Maßnahmenvorschläge	Extensive Beweidung			
Geologische Einheit / Kürzel / Petrographie / Stratigraphie	Lößlehm, Löß / qp,Löl / Schluff und Sand, z.T. schwach steinig / Pleistozän			
Quellentyp	Sickerquelle			
Luft-/Wassertemperatur pH-Wert / Leitfähigkeit	min	9 °C / 7,1 °C	pH-Wert: 6,4	205 µS/cm
	max	9 °C / 7,1 °C	pH-Wert: 6,4	205 µS/cm
Feuchtigkeitsgrad	ständig feucht			
Bodensubstrat in der Quelle	sandig, lehmig			
Umgebungslage	Wiesengelände			
Bäume, Sträucher				
Pflanzenarten im direkten Quellbereich	Bitteres Schaumkraut, Distel, Flatter-Binse, Gräser, Hahnenfuß, Moose, Weidenröschen, Wiesen-Schaumkraut			
Bemerkungen zum Objekt				
Weitere Anmerkungen				

5426/Q-484 Thaidener Hutequelle 91

Objektfoto



Zoologisches Arteninventar

- **Annelida** (Gliederwürmer, Ringelwürmer) / **Clitellata** (Gürtelwürmer) / **Oligochaeta** (Wenigborster)
- **Arthropoda** (Gliederfüßer) / **Arachnida** (Spinnentiere) / **Acari** (Milben)
- **Arthropoda** (Gliederfüßer) / **Arachnida** (Spinnentiere) / **Araneae** (Spinnen, Webspinnen, Weberspinnen) / **Araneidae** (Radnetzspinnen)
- **Arthropoda** (Gliederfüßer) / **Arachnida** (Spinnentiere) / **Araneae** (Spinnen, Webspinnen, Weberspinnen) / **Linyphiidae** (Zwerg- und Baldachinspinnen)
- **Arthropoda** (Gliederfüßer) / **Arachnida** (Spinnentiere) / **Araneae** (Spinnen, Webspinnen, Weberspinnen) / **Tetragnathidae** (Streckerspinnen) / **Tetragnatha sp.**
- **Arthropoda** (Gliederfüßer) / **Crustacea** (Krebse, Krebstiere) / **Copepoda** (Ruderfußkrebse) / **Cyclopidae** (Hüpfertlinge)
- **Arthropoda** (Gliederfüßer) / **Crustacea** (Krebse, Krebstiere) / **Copepoda** (Ruderfußkrebse) / **Harpacticoida sp.** (Raupenhüpfertlinge)
- **Arthropoda** (Gliederfüßer) / **Insecta** (Insekten) / **Coleoptera** (Käfer) / **Hydrophilidae** (Wasserfreunde, Wasserkäfer) / **Anacaena sp.**
- **Arthropoda** (Gliederfüßer) / **Insecta** (Insekten) / **Collembola** (Springschwänze)
- **Arthropoda** (Gliederfüßer) / **Insecta** (Insekten) / **Diptera** (Zweiflügler) / **Brachycera sp.** (Fliegen)

- **Arthropoda** (Gliederfüßer) / **Insecta** (Insekten) / **Diptera** (Zweiflügler) / **Cecidomyiidae** (Gallmücken)
- **Arthropoda** (Gliederfüßer) / **Insecta** (Insekten) / **Diptera** (Zweiflügler) / **Ceratopogonidae** (Bartmücken, Gnitzen) / **Bezzia sp.**
- **Arthropoda** (Gliederfüßer) / **Insecta** (Insekten) / **Diptera** (Zweiflügler) / **Empididae** (Tanzfliegen)
- **Arthropoda** (Gliederfüßer) / **Insecta** (Insekten) / **Diptera** (Zweiflügler) / **Limoniidae** (Stelzmücken, Sumpfmücken)
- **Arthropoda** (Gliederfüßer) / **Insecta** (Insekten) / **Diptera** (Zweiflügler) / **Sciomyzidae** (Hornfliegen)
- **Arthropoda** (Gliederfüßer) / **Insecta** (Insekten) / **Diptera** (Zweiflügler) / **Syrphidae** (Schwebfliegen)
- **Arthropoda** (Gliederfüßer) / **Insecta** (Insekten) / **Lepidoptera** (Schmetterlinge)
- **Arthropoda** (Gliederfüßer) / **Insecta** (Insekten) / **Plecoptera** (Steinfliegen, Uferfliegen) / **Nemouridae** / **Nemoura flexuosa**
- **Mollusca** (Weichtiere) / **Bivalvia** (Muscheln) / **Eulamellibranchiata** (Blattkiemer, Lamellenkiemer) / **Sphaeriidae** (Erbsenmuscheln, Kugelmuscheln) / **Pisidium sp.** (Erbsenmuschel)
- **Mollusca** (Weichtiere) / **Gastropoda** (Schnecken) / **Stylommatophora** (Landlungenschnecken) / **Succineidae** (Bernsteinschnecken)

5426/Q-485 Thaidener Hutequelle 92

Quellenkartierung im Biosphärenreservat Rhön – Standard-Datenbogen

Katastrnummer	5426/Q-485			
Name der Quelle	Thaidener Hutequelle 92			
TK 1:25.000	5426 Hilders			
Gauß-Krüger-Koordinaten	r 3572507	h 5601043	NN 557	
Gemarkung / Gemeinde	Thaiden	Ehrenberg (Rhön)		
Landkreis / Bundesland	Fulda	Hessen		
Naturraum	354.11	Lange Rhön		
Haupteinheit	354	Hohe Rhön		
Haupteinheitengruppe	35	Osthessisches Bergland		
Schutz	Biosphärenreservat/Naturpark			
Gefährdung der Quelle	Eutrophierung Viehvertritt/Viehweide			
Maßnahmenvorschläge	Extensive Beweidung			
Geologische Einheit / Kürzel / Petrographie / Stratigraphie	Lößlehm, Löß / qp,Löl / Schluff und Sand, z.T. schwach steinig / Pleistozän			
Quellentyp	Sickerquelle			
Luft-/Wassertemperatur pH-Wert / Leitfähigkeit	min	9 °C / 6,3 °C	pH-Wert: 6,4	120 µS/cm
	max	9 °C / 6,3 °C	pH-Wert: 6,4	120 µS/cm
Feuchtigkeitsgrad	ständig feucht			
Bodensubstrat in der Quelle	sandig, lehmig			
Umgebungslage	Wiesengelände			
Bäume, Sträucher				
Pflanzenarten im direkten Quellbereich	Ampfer, Distel, Flatter-Binse, Gräser, Hahnenfuß, Kriechender Günsel, Löwenzahn, Moose, Wiesen-Schaumkraut			
Bemerkungen zum Objekt				
Weitere Anmerkungen				

5426/Q-485 Thaidener Hutequelle 92

Objektfoto



Zoologisches Arteninventar

- **Annelida** (Gliederwürmer, Ringelwürmer) / **Clitellata** (Gürtelwürmer) / **Oligochaeta** (Wenigborster)
- **Annelida** (Gliederwürmer, Ringelwürmer) / **Clitellata** (Gürtelwürmer) / **Oligochaeta** (Wenigborster) / **Lumbricidae** (Regenwürmer) / **Eiseniella tetraedra** (Wasser-Regenwurm)
- **Arthropoda** (Gliederfüßer) / **Arachnida** (Spinnentiere) / **Araneae** (Spinnen, Webspinnen, Weberspinnen) / **Linyphiidae** (Zwerg- und Baldachinspinnen)
- **Arthropoda** (Gliederfüßer) / **Arachnida** (Spinnentiere) / **Araneae** (Spinnen, Webspinnen, Weberspinnen) / **Lycosidae** (Wolfspinnen)
- **Arthropoda** (Gliederfüßer) / **Arachnida** (Spinnentiere) / **Araneae** (Spinnen, Webspinnen, Weberspinnen) / **Tetragnathidae** (Streckerspinnen)

- **Arthropoda** (Gliederfüßer) / **Arachnida** (Spinnentiere) / **Araneae** (Spinnen, Webespinnen, Weberspinnen) / **Tetragnathidae** (Streckerspinnen) / **Tetragnatha sp.**
- **Arthropoda** (Gliederfüßer) / **Crustacea** (Krebse, Krebstiere) / **Copepoda** (Ruderfußkrebse) / **Cyclopidae** (Hüpfertlinge)
- **Arthropoda** (Gliederfüßer) / **Crustacea** (Krebse, Krebstiere) / **Ostracoda** (Muschelkrebse)
- **Arthropoda** (Gliederfüßer) / **Insecta** (Insekten) / **Coleoptera** (Käfer) / **Carabidae** (Laufkäfer) / **Pterostichus diligens** (Ried-Grabläufer)
- **Arthropoda** (Gliederfüßer) / **Insecta** (Insekten) / **Coleoptera** (Käfer) / **Staphylinidae** (Kurzflügelkäfer, Kurzflügler, Raubkäfer, Raubkurzkäfer)
- **Arthropoda** (Gliederfüßer) / **Insecta** (Insekten) / **Collembola** (Springschwänze)
- **Arthropoda** (Gliederfüßer) / **Insecta** (Insekten) / **Diptera** (Zweiflügler) / **Brachycera sp.** (Fliegen)
- **Arthropoda** (Gliederfüßer) / **Insecta** (Insekten) / **Diptera** (Zweiflügler) / **Limoniidae** (Stelzmücken, Sumpfmücken)
- **Arthropoda** (Gliederfüßer) / **Insecta** (Insekten) / **Diptera** (Zweiflügler) / **Lonchopteridae** (Lanzenfliegen)
- **Arthropoda** (Gliederfüßer) / **Insecta** (Insekten) / **Diptera** (Zweiflügler) / **Sciomyzidae** (Hornfliegen)
- **Arthropoda** (Gliederfüßer) / **Insecta** (Insekten) / **Diptera** (Zweiflügler) / **Syrphidae** (Schwebfliegen)
- **Arthropoda** (Gliederfüßer) / **Insecta** (Insekten) / **Plecoptera** (Steinfliegen, Uferfliegen) / **Nemouridae** / **Nemoura cinerea** (Gelbbeinige Uferfliege)
- **Mollusca** (Weichtiere) / **Bivalvia** (Muscheln) / **Eulamellibranchiata** (Blattkiemer, Lamellenkiemer) / **Sphaeriidae** (Erbsenmuscheln, Kugelmuscheln) / **Pisidium sp.** (Erbsenmuschel)
- **Mollusca** (Weichtiere) / **Gastropoda** (Schnecken) / **Stylommatophora** (Landlungenschnecken) / **Succineidae** (Bernsteinschnecken)

5426/Q-486 Thaidener Hutequelle 93

Quellenkartierung im Biosphärenreservat Rhön – Standard-Datenbogen

Katastrernummer	5426/Q-486			
Name der Quelle	Thaidener Hutequelle 93			
TK 1:25.000	5426 Hilders			
Gauß-Krüger-Koordinaten	r 3572468	h 5601053	NN 550	
Gemarkung / Gemeinde	Thaiden	Ehrenberg (Rhön)		
Landkreis / Bundesland	Fulda	Hessen		
Naturraum	354.11	Lange Rhön		
Haupteinheit	354	Hohe Rhön		
Haupteinheitengruppe	35	Osthessisches Bergland		
Schutz	Biosphärenreservat/Naturpark			
Gefährdung der Quelle	Eutrophierung Viehvertritt/Viehweide			
Maßnahmenvorschläge	Extensive Beweidung			
Geologische Einheit / Kürzel / Petrographie / Stratigraphie	Detfurther Wechselfolge / smD,st / Sandstein, Ton- und Schluffstein / Mittlerer Buntsandstein			
Quellentyp	Sickerquelle			
Luft-/Wassertemperatur pH-Wert / Leitfähigkeit	min	9 °C / 8,4 °C	pH-Wert: 6,5	145 µS/cm
	max	9 °C / 8,4 °C	pH-Wert: 6,5	145 µS/cm
Feuchtigkeitsgrad	ständig feucht			
Bodensubstrat in der Quelle	sandig, lehmig			
Umgebungslage	Wiesengelände			
Bäume, Sträucher	Schwarz-Erle			
Pflanzenarten im direkten Quellbereich	Frauenmantel, Gräser, Hahnenfuß, Kieselalgen, Löwenzahn, Moose, Sauerampfer, Schafgarbe, Sumpf-Kratzdistel			
Bemerkungen zum Objekt				
Weitere Anmerkungen				

Objektfoto



Zoologisches Arteninventar

- **Annelida** (Gliederwürmer, Ringelwürmer) / **Clitellata** (Gürtelwürmer) / **Oligochaeta** (Wenigborster)
- **Arthropoda** (Gliederfüßer) / **Crustacea** (Krebse, Krebstiere) / **Copepoda** (Ruderfußkrebse) / **Cyclopidae** (Hüpfertlinge)
- **Arthropoda** (Gliederfüßer) / **Crustacea** (Krebse, Krebstiere) / **Copepoda** (Ruderfußkrebse) / **Harpacticoida sp.** (Raupenhüpfertlinge)
- **Arthropoda** (Gliederfüßer) / **Crustacea** (Krebse, Krebstiere) / **Ostracoda** (Muschelkrebse)
- **Arthropoda** (Gliederfüßer) / **Insecta** (Insekten) / **Caelifera** (Feldheuschrecken) / **Tetrigidae** (Dornschröcken) / **Tetrix undulata** (Gemeine Dornschröcke)
- **Arthropoda** (Gliederfüßer) / **Insecta** (Insekten) / **Coleoptera** (Käfer) / **Hydrophilidae** (Wasserfreunde, Wasserkäfer) / **Anacaena sp.**

- **Arthropoda** (Gliederfüßer) / **Insecta** (Insekten) / **Coleoptera** (Käfer) / **Staphylinidae** (Kurzflügelkäfer, Kurzflügler, Raubkäfer, Raubkurzkäfer)
- **Arthropoda** (Gliederfüßer) / **Insecta** (Insekten) / **Collembola** (Springschwänze)
- **Arthropoda** (Gliederfüßer) / **Insecta** (Insekten) / **Diptera** (Zweiflügler) / **Brachycera sp.** (Fliegen)
- **Arthropoda** (Gliederfüßer) / **Insecta** (Insekten) / **Diptera** (Zweiflügler) / **Ceratopogonidae** (Bartmücken, Gnitzen)
- **Arthropoda** (Gliederfüßer) / **Insecta** (Insekten) / **Diptera** (Zweiflügler) / **Ceratopogonidae** (Bartmücken, Gnitzen) / **Bezzia sp.**
- **Arthropoda** (Gliederfüßer) / **Insecta** (Insekten) / **Diptera** (Zweiflügler) / **Chironomidae** (Schwammücken, Schwarzmücken, Zuckmücken)
- **Arthropoda** (Gliederfüßer) / **Insecta** (Insekten) / **Diptera** (Zweiflügler) / **Sciomyzidae** (Hornfliegen)
- **Arthropoda** (Gliederfüßer) / **Insecta** (Insekten) / **Hymenoptera** (Hautflügler) / **Apocrita sp.** (Wespen)
- **Arthropoda** (Gliederfüßer) / **Insecta** (Insekten) / **Plecoptera** (Steinfliegen, Uferfliegen) / **Nemouridae** / **Nemoura cinerea** (Gelbbeinige Uferfliege)
- **Arthropoda** (Gliederfüßer) / **Insecta** (Insekten) / **Trichoptera** (Köcherfliegen)
- **Arthropoda** (Gliederfüßer) / **Insecta** (Insekten) / **Trichoptera** (Köcherfliegen) / **Limnephilidae** (Köcherjungfern)
- **Arthropoda** (Gliederfüßer) / **Insecta** (Insekten) / **Trichoptera** (Köcherfliegen) / **Limnephilidae** (Köcherjungfern) / **Limnephilus auricula**
- **Arthropoda** (Gliederfüßer) / **Insecta** (Insekten) / **Trichoptera** (Köcherfliegen) / **Limnephilidae** (Köcherjungfern) / **Limnephilus sparsus**
- **Mollusca** (Weichtiere) / **Bivalvia** (Muscheln) / **Eulamellibranchiata** (Blattkiemer, Lamellenkiemer) / **Sphaeriidae** (Erbsenmuscheln, Kugelmuscheln) / **Pisidium sp.** (Erbsenmuschel)
- **Nemathelminthes** (Schlauchwürmer) / **Nematoda** (Fadenwürmer)

5426/Q-487 Thaidener Hutequelle 94

Quellenkartierung im Biosphärenreservat Rhön – Standard-Datenbogen

Katastrernummer	5426/Q-487			
Name der Quelle	Thaidener Hutequelle 94			
TK 1:25.000	5426 Hilders			
Gauß-Krüger-Koordinaten	r 3572402	h 5601030	NN 538	
Gemarkung / Gemeinde	Thaiden	Ehrenberg (Rhön)		
Landkreis / Bundesland	Fulda	Hessen		
Naturraum	354.11	Lange Rhön		
Haupteinheit	354	Hohe Rhön		
Haupteinheitengruppe	35	Osthessisches Bergland		
Schutz	Biosphärenreservat/Naturpark			
Gefährdung der Quelle	Eutrophierung Viehvertritt/Viehweide			
Maßnahmenvorschläge	Extensive Beweidung			
Geologische Einheit / Kürzel / Petrographie / Stratigraphie	Lößlehm, Löß / qp,Löl / Schluff und Sand, z.T. schwach steinig / Pleistozän			
Quellentyp	Sickerquelle			
Luft-/Wassertemperatur pH-Wert / Leitfähigkeit	min	8,7 °C / 8,7 °C	pH-Wert: 6,3	107 µS/cm
	max	8,7 °C / 8,7 °C	pH-Wert: 6,3	107 µS/cm
Feuchtigkeitsgrad	ständig feucht			
Bodensubstrat in der Quelle	sandig, lehmig			
Umgebungslage	Feldgehölz, Wiesengelände			
Bäume, Sträucher	Heckenrose, Kirsche, Weißdorn			
Pflanzenarten im direkten Quellbereich	Brombeere, Distel, Flatter-Binse, Gräser, Hahnenfuß, Kieselalgen, Kriechender Günsel, Löwenzahn, Moose, Wiesen-Schaumkraut			
Bemerkungen zum Objekt				
Weitere Anmerkungen				

5426/Q-487 Thaidener Hutequelle 94

Objektfoto



Zoologisches Arteninventar

- **Annelida** (Gliederwürmer, Ringelwürmer) / **Clitellata** (Gürtelwürmer) / **Oligochaeta** (Wenigborster)
- **Arthropoda** (Gliederfüßer) / **Arachnida** (Spinnentiere) / **Araneae** (Spinnen, Webspinnen, Weberspinnen)
- **Arthropoda** (Gliederfüßer) / **Arachnida** (Spinnentiere) / **Araneae** (Spinnen, Webspinnen, Weberspinnen) / **Linyphiidae** (Zwerg- und Baldachinspinnen)
- **Arthropoda** (Gliederfüßer) / **Arachnida** (Spinnentiere) / **Araneae** (Spinnen, Webspinnen, Weberspinnen) / **Lycosidae** (Wolfspinnen)
- **Arthropoda** (Gliederfüßer) / **Arachnida** (Spinnentiere) / **Araneae** (Spinnen, Webspinnen, Weberspinnen) / **Tetragnathidae** (Streckerspinnen) / **Tetragnatha sp.**

- **Arthropoda** (Gliederfüßer) / **Crustacea** (Krebse, Krebstiere) / **Copepoda** (Ruderfußkrebse) / **Cyclopidae** (Hüpfertlinge)
- **Arthropoda** (Gliederfüßer) / **Crustacea** (Krebse, Krebstiere) / **Copepoda** (Ruderfußkrebse) / **Harpacticoida sp.** (Raupenhüpfertlinge)
- **Arthropoda** (Gliederfüßer) / **Crustacea** (Krebse, Krebstiere) / **Ostracoda** (Muschelkrebse)
- **Arthropoda** (Gliederfüßer) / **Insecta** (Insekten) / **Coleoptera** (Käfer)
- **Arthropoda** (Gliederfüßer) / **Insecta** (Insekten) / **Collembola** (Springschwänze)
- **Arthropoda** (Gliederfüßer) / **Insecta** (Insekten) / **Diptera** (Zweiflügler) / **Cecidomyiidae** (Gallmücken)
- **Arthropoda** (Gliederfüßer) / **Insecta** (Insekten) / **Diptera** (Zweiflügler) / **Ceratopogonidae** (Bartmücken, Gnitzen) / **Bezzia sp.**
- **Arthropoda** (Gliederfüßer) / **Insecta** (Insekten) / **Diptera** (Zweiflügler) / **Chironomidae** (Schwarmmücken, Schwarzmücken, Zuckmücken)
- **Arthropoda** (Gliederfüßer) / **Insecta** (Insekten) / **Diptera** (Zweiflügler) / **Psychodidae** (Schmetterlingsmücken)
- **Arthropoda** (Gliederfüßer) / **Insecta** (Insekten) / **Diptera** (Zweiflügler) / **Trichoceridae** (Wintermücken, Winterschnaken)
- **Arthropoda** (Gliederfüßer) / **Insecta** (Insekten) / **Homoptera** (Gleichflügler, Pflanzensauger) / **Auchenorrhyncha sp.** (Zikaden)
- **Arthropoda** (Gliederfüßer) / **Insecta** (Insekten) / **Hymenoptera** (Hautflügler) / **Formicidae** (Ameisen)
- **Arthropoda** (Gliederfüßer) / **Insecta** (Insekten) / **Plecoptera** (Steinfliegen, Uferfliegen) / **Nemouridae** / **Nemoura cinerea** (Gelbbeinige Uferfliege)
- **Arthropoda** (Gliederfüßer) / **Insecta** (Insekten) / **Trichoptera** (Köcherfliegen) / **Limnephilidae** (Köcherjungfern) / **Limnephilus sparsus**
- **Mollusca** (Weichtiere) / **Bivalvia** (Muscheln) / **Eulamellibranchiata** (Blattkiemer, Lamellenkiemer) / **Sphaeriidae** (Erbsenmuscheln, Kugelmuscheln) / **Pisidium sp.** (Erbsenmuschel)