



Landesverband
für Höhlen- und
Karstforschung
Hessen e. V.

Quellenkartierung im

Biosphärenreservat Rhön

(Horbel bei Empfertshausen)



im Auftrag der thüringischen Verwaltungsstelle
des Biosphärenreservats Rhön (2013)

- Fauna
- Hydrologie
- Geologie
- Archäologie

Die *Rhön*
Einfach erhebend

Zitiervorschlag

ZAENKER, S. & REISS, M. (2013): Quellenkartierung im Biosphärenreservat Rhön (Horbel bei Empfertshausen) - Unveröffentlichter Untersuchungsbericht im Auftrag der thüringischen Verwaltungsstelle des Biosphärenreservats Rhön: 1-300, Fulda

Inhaltsverzeichnis

	Seite
1. Einleitung	3
2. Allgemeine Ausführungen zur Quellenkartierung in der Rhön	3
3. Beschreibung der untersuchten Quellen sowie Maßnahmenvorschläge zur Verbesserung der Quellstandorte	4
3.1 Untersuchtes Quellgebiet	4
3.2 Übersichtskarten und Kurzbeschreibung der Quellstandorte	4
3.3 Besondere Hinweise zu Gefährdungen und Maßnahmenvorschläge zur Verbesserung einzelner Quellstandorte	5
3.4 Anmerkungen zum zoologischen Arteninventar der untersuchten Quellen und Liste der nachgewiesenen Taxa	5
3.5 Standard-Datenbögen, Objektfotos und Artenlisten	9
4. Zusammenfassung der Ergebnisse	296
5. Literaturverzeichnis	297

Anschriften der Verfasser

Landesverband für Höhlen- und Karstforschung Hessen e.V.

- Stefan ZAENKER, Königswarter Straße 2a, 36039 Fulda
- Dr. Martin REISS, Ockershäuser Allee 50, 35037 Marburg

Titelbilder:

Foto links: Quellbach des Schmerbachs

Foto rechts: Michael BAJER bei der Temperaturmessung an der Schmerbachquelle 32

Alle Fotos von Stefan ZAENKER.

1. Einleitung

Im Auftrag der thüringischen Verwaltungsstelle des Biosphärenreservats Rhön wurden 2013 durch den Landesverband für Höhlen- und Karstforschung Hessen e.V. im Bereich des Bergzuges „Horbel“ bei Empfertshausen 85 Quellen untersucht. Der Schwerpunkt der Kartierung lag dabei auf der faunistischen Besiedelung der Quellen. Daneben wurden physikalische Parameter (Temperatur, pH-Wert, Leitfähigkeit) gemessen, das Pflanzenvorkommen an den Quellen erfasst und Gefährdungsmöglichkeiten für die Quellstandorte aufgezeigt.

Die Kartierungsarbeiten wurden vom Landesverband für Höhlen- und Karstforschung Hessen e.V. (Michael BAJER, Isabel HOHMANN, Stefanie JAMANN, Dieter KRAUS, Stefan KUHN, Annette ZAENKER, Christian ZAENKER & Stefan ZAENKER) durchgeführt. Ein kleiner Teil der Kartierung wurde von Julia GOMBERT und Petra LUDWIG vom Landschaftspflegeverband „Biosphärenreservat Thüringische Rhön“ e.V. begleitet.

2. Allgemeine Ausführungen zur Quellenkartierung in der Rhön

Derzeit sind im Naturraum Rhön 2.076 Quellen kartiert (Stand: November 2013). Damit dürfte die Rhön weiterhin das am besten untersuchte Mittelgebirge Europas sein. Auf die einzelnen Bundesländer verteilen sich die Untersuchungsobjekte wie folgt:

Hessen	1.247 Quellen	[= 60,1 %]
Bayern	460 Quellen	[= 22,1 %]
Thüringen	369 Quellen	[= 17,8 %]

Faunistisch konnten bislang insgesamt 1.775 Taxa nachgewiesen werden.

Bezüglich der allgemeinen Ausführungen zur Bedeutung der Quellen, dem Quellschutz, wichtigen Standortfaktoren, den Untersuchungsmethoden, der Beweidungsproblematik sowie der Tier- und Pflanzenwelt der kleinräumigen Quelllebensräume wird auf die in den Jahren 2005 bis 2012 für das Biosphärenreservat Rhön erstellten Gutachten verwiesen (vgl. Tz. 5).



Abb.: Quellbach des Schmerbachs

3. Beschreibung der untersuchten Quellen sowie Maßnahmenvorschläge zur Verbesserung der Quellstandorte

3.1 Untersuchtes Quellgebiet

Insgesamt wurden im Bereich des Bergzuges „Horbel“ bei Empfertshausen 85 Quellen kartiert und untersucht. Die Quellen wurden in das Biospeläologische Kataster des Landesverbandes für Höhlen- und Karstforschung Hessen e.V. aufgenommen. Die in den folgenden Aufstellungen vom Höhlenkataster Hessen vergebene Katasternummer setzt sich aus der Kartenummer der topographischen Karte 1:25.000 und der laufenden Nummer der Quelle bei der Quellenkartierung zusammen.

3.2 Übersichtskarten und Kurzbeschreibung der Quellstandorte

Die untersuchten Offenlandquellen liegen zum Großteil auf Weideflächen. Viele dieser Quellbereiche sind durch intensiven Viehvertritt oder durch Eutrophierung beeinträchtigt. Bei den restlichen Quellen im Untersuchungsgebiet handelt es sich überwiegend um ungestörte Waldquellen. 19 der Quellen dienen als Rückzugsgebiet für die endemische Rhön-Quellschnecke (*Bythinella compressa*).



Abb.: Quellstandorte im Bereich des Bergzuges „Horbel“

3.3 Besondere Hinweise zu Gefährdungen und Maßnahmenvorschläge zur Verbesserung einzelner Quellstandorte

Nur ein Teil der untersuchten Quellen kann als naturnah angesehen werden. Bei vielen Quellstandorten wurden anthropogene Beeinflussungen festgestellt, die nachhaltig in den Lebensraum Quelle eingreifen und somit eine Gefährdung der dort lebenden Arten darstellen oder sogar eine Gefahr für den Lebensraumtyp bedeuten.

So ist beispielsweise bekannt, dass Grundwasserflohkrebse nachts zur Nahrungsaufnahme das Grundwasser verlassen und tagsüber wieder Schutz im Grundwasserkörper suchen. Durch das Anbringen von Verrohrungen sind diese Wanderbewegungen unterbrochen. Außerhalb des Grundwasserkörpers können die Tiere aufgrund ihrer Lichtempfindlichkeit und mangels Anpassung an den Feinddruck der Oberflächenfauna nur wenige Tage überleben. Im Untersuchungsgebiet sind zwei Quellen durch Verrohrungen gefährdet. Hier sollte geprüft werden, ob der schonende Rückbau der Verrohrungen in Betracht kommt.

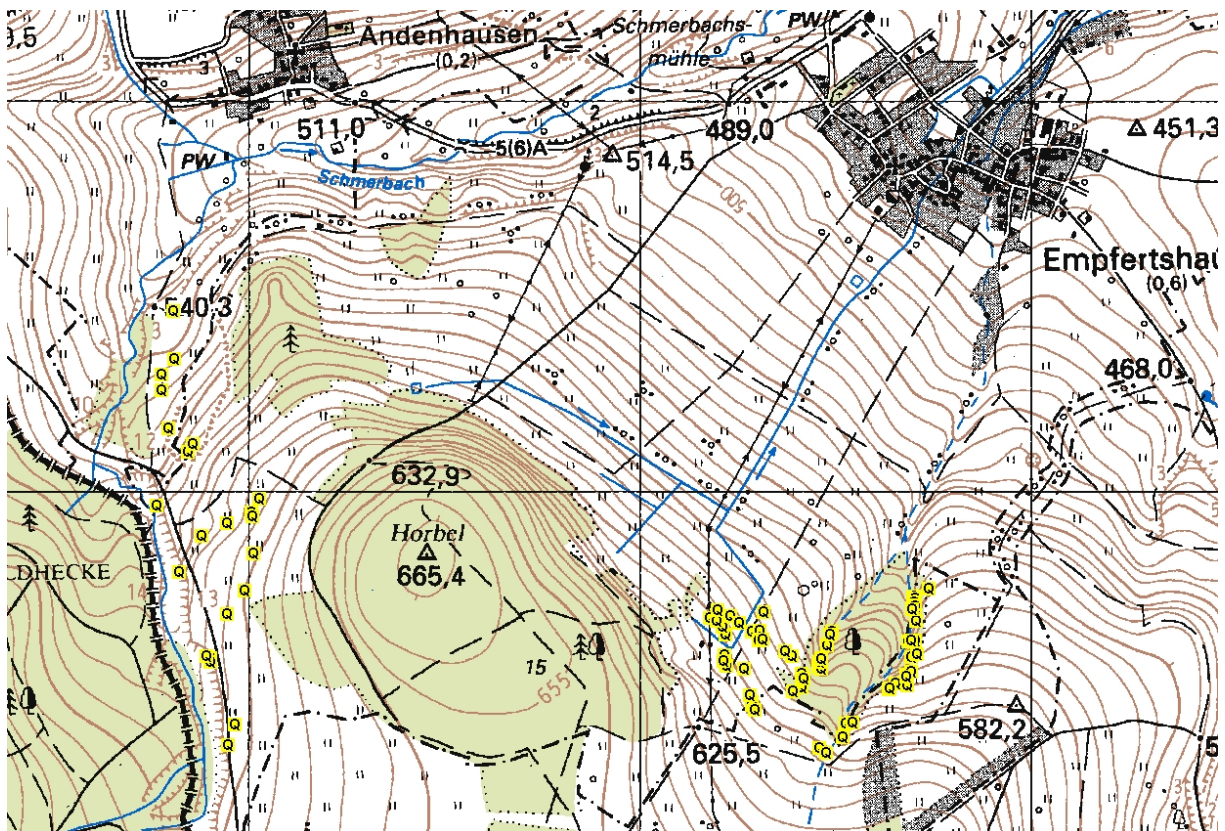
39 Quellen im Untersuchungsgebiet sind durch Viehvertritt und der damit einhergehenden Eutrophierung beeinträchtigt. Hier könnte schon eine extensivere Beweidung für die Entlastung der Quellstandorte sorgen. Eine gute Maßnahme ist die großflächige Umfassung von Quellbereichen mit großen Basaltblöcken, die den Viehvertritt verhindert und die unmittelbaren Quellbereiche schützt. Eine doppelte Beeinträchtigung stellen die als Viehtränken genutzten Quellen auf den Weideflächen dar. Hier wäre es wünschenswert, wenn solche Tränken aus den unmittelbaren Quellbereichen in untere Bachabschnitte verlagert würden.

3.4 Anmerkungen zum zoologischen Arteninventar der untersuchten Quellen und Liste der nachgewiesenen Taxa

Alle zoologischen Funde wurden so weit wie möglich durch den Erstautor vorbestimmt. Die gesammelten Exemplare wurden anschließend an Experten weitergeleitet. Eine genaue Artbestimmung verschiedener Tiergruppen kann im Einzelfall aber mehrere Jahre dauern.

Insgesamt konnten bei den Vorbestimmungen 191 Taxa unterschieden werden. Die genaue Aufstellung der gefundenen Taxa zum derzeitigen Stand der Bestimmungen ergibt sich aus der folgenden Taxaliste.

Die gute Qualität der unbeeinträchtigten Quellen lässt sich aufgrund verschiedener Leitarten gut dokumentieren. So wurde eine Vielzahl von Grundwasser besiedelnden Arten (z.B. zahlreiche Muschel- und Ruderfußkrebse) gefunden. Grundwasserflohkrebse der Gattung *Niphargus* wurden in fünf der untersuchten Quellen festgestellt. Die Funde sprechen für ein weitgehend intaktes Ökosystem im Grundwasserkörper des Biosphärenreservats.

Die endemisch nur in der Rhön und im Vogelsberg sowie in den angrenzenden Randbereichen des Spessarts und des Fulda-Haune-Tafellandes vorkommende Rhön-Quellschnecke (*Bythinella compressa*) konnte in 19 Quellen festgestellt werden.

In zwei der untersuchten Quellen wurde der Alpenstrudelwurm (*Crenobia alpina*) gefunden. Die Art gilt als Glazialrelikt und ist im Saprobienindex für die Gewässergüte ein Anzeiger für absolut sauberes Wasser. Als krenobionte Art gilt die Köcherfliege *Crunoecia irrorata*, deren Larven in 14 der kartierten Quellen nachgewiesen wurden.

In 14 Quellen konnte die Sumpfschrecke (*Mecostethus grossus*) nachgewiesen werden.

Quellenkartierung im Biosphärenreservat Rhön (Horbel bei Empfertshausen) - Taxaliste, Stand: November 2013

Stamm	Stamm, deutsch	Klasse	Klasse, deutsch	Ordnung	Ordnung, deutsch	Familie	Familie, deutsch	Art	Art, deutsch	Anzahl, Einzellunde
Mollusca	Weichtiere	Hydrozoa	Hydrozoipolyp und Hydromedusen	Hydrozoa		Hydrozoa		?		
Mollusca	Weichtiere	Bivalvia	Muscheln	Erzschnecken	Blattkriemer, Lamellenkriemer	Hydrozoa	Kugelmuscheln	Pridium sp.	Erbsenmuschel	37
Mollusca	Weichtiere	Gastropoda	Schnecken	Basommatophora	Süßwasserlungenschnecken, Wasserlungenschnecken	Styloniata	Zwerghornschnecken	Caprichum sp.	Schlanke Zwerghornschnecke	37
Mollusca	Weichtiere	Gastropoda	Schnecken	Basommatophora	Süßwasserlungenschnecken, Wasserlungenschnecken	Characidae	Zwerghornschnecken	Caprichum tridentatum	Kleine Zwerghornschnecke	20
Mollusca	Weichtiere	Gastropoda	Schnecken	Basommatophora	Süßwasserlungenschnecken, Wasserlungenschnecken	Characidae	Zwerghornschnecken	Galba truncatula	Schlamm- und Schnecke	9
Mollusca	Weichtiere	Gastropoda	Schnecken	Basommatophora	Süßwasserlungenschnecken, Wasserlungenschnecken	Lymnaeidae	Schlamm- und Schnecke	Radix sp.	Schlamm- und Schnecke	19
Mollusca	Weichtiere	Gastropoda	Schnecken	Neolaemoglossa	Süßwasserlungenschnecken	Hydrobiidae	Wasserdreieckschnecken	Bythinella compressa	Rhön-Quellschnecke	7
Mollusca	Weichtiere	Gastropoda	Schnecken	Sylommatoptora	Landlungenschnecken	Arionidae	Wegschnecken	Arion ater	Große Wegschnecke	8
Mollusca	Weichtiere	Gastropoda	Schnecken	Sylommatoptora	Landlungenschnecken	Arionidae	Wegschnecken	?		
Mollusca	Weichtiere	Gastropoda	Schnecken	Sylommatoptora	Landlungenschnecken	Clausilidae	Schließmundschnecken	?		
Mollusca	Weichtiere	Gastropoda	Schnecken	Sylommatoptora	Landlungenschnecken	Cochlicopidae	Achatschnecken	Azeca apodali	Bezahnter Achatschnecke	9
Mollusca	Weichtiere	Gastropoda	Schnecken	Sylommatoptora	Landlungenschnecken	Eucornulidae	Kegelschnecken	Cochlicopa sp.	Helles Kegelschnecke	3
Mollusca	Weichtiere	Gastropoda	Schnecken	Sylommatoptora	Landlungenschnecken	Helicidae	Schnecken	Eucornulus fulvus	Weilmündige Bärdenschnecke	6
Mollusca	Weichtiere	Gastropoda	Schnecken	Sylommatoptora	Landlungenschnecken	Helicidae	Schnecken	Cepaea hortensis	Weinbergschnecke	2
Mollusca	Weichtiere	Gastropoda	Schnecken	Sylommatoptora	Landlungenschnecken	Hygromidae	Lauschnecken	Helix pomatia	Röthliche Lauschnecke	16
Mollusca	Weichtiere	Gastropoda	Schnecken	Sylommatoptora	Landlungenschnecken	Hygromidae	Lauschnecken	Monachorides incarnatus	Monachorides	3
Mollusca	Weichtiere	Gastropoda	Schnecken	Sylommatoptora	Landlungenschnecken	Limacidae	Lauschnecken	Trichia sp.		1
Mollusca	Weichtiere	Gastropoda	Schnecken	Sylommatoptora	Landlungenschnecken	Limacidae	Ergissschnecken, Schneigel	Discus rotundatus	Gefleckte Schlüsselschnecke	4
Mollusca	Weichtiere	Gastropoda	Schnecken	Sylommatoptora	Landlungenschnecken	Styloniata	Schlüsselschnecken	?		12
Mollusca	Weichtiere	Gastropoda	Schnecken	Sylommatoptora	Landlungenschnecken	Syloniata	Schlüsselschnecken	?		8
Mollusca	Weichtiere	Gastropoda	Schnecken	Sylommatoptora	Landlungenschnecken	Valoniidae	Bergschnecken	?		1
Mollusca	Weichtiere	Gastropoda	Schnecken	Sylommatoptora	Landlungenschnecken	Zenitidae	Glanzschnecken	Acanthinuda aculeata	Stachelschnecke	25
Nemathelminthes	Schauwürmer	Nematoda	Fadenwürmer	?	?	?		?		38
Plathelminthes	Schauwürmer	Rotatoria	Rädertierchen, Rädertiere	?	?	?		?		9
Plathelminthes	Plattwürmer	Turbellaria	Strudelwürmer	?	?	?		?		13
Plathelminthes	Plattwürmer	Turbellaria	Strudelwürmer	Tricladida	Planarien, Tricladen	Dugesidae	Dugesia gonocophala	Dugesia gonocophala	Dreieckskopf-Strudelwurm	1
Plathelminthes	Plattwürmer	Turbellaria	Strudelwürmer	Tricladida	Planarien, Tricladen	Planariidae	Planarien	?		2
Venereata	Wirbeltiere	Amphibia	Amphibien, Lurche	Anura	Froschlurche	Bufo	Echte Kröten	Crenobia alpina	Alpenstrudelwurm	1
Venereata	Wirbeltiere	Amphibia	Amphibien, Lurche	Anura	Froschlurche	Bufo	Echte Kröten	Bufo bufo	Erdkrote	1
Venereata	Wirbeltiere	Amphibia	Amphibien, Lurche	Anura	Froschlurche	Rana	Echte Frösche	Rana temporaria	Grasfrosch	20

3.5 Standard-Datenbögen, Objektfotos und Artenlisten

Im Folgenden finden sich die jeweiligen Standard-Datenbögen zu den untersuchten Quellen. Hier sind neben den punktgenauen Koordinaten des Quellstandortes auch vielfältige Angaben zur geographischen Lage, der Geologie, den physikalischen Parametern, den vorkommenden Pflanzen sowie Hinweise zur Gefährdung der Quellen ersichtlich. Der Standard-Datenbogen wird durch ein Foto der jeweiligen Quelle und eine vollständige Faunenliste komplettiert.

Für Zwecke der Datenerhebung werden alle zoologischen Funde sowie die Objektdaten der Quellenkartierung in Dateiform zur Verfügung gestellt. Die Daten wurden so aufbereitet, dass eine Einspielung in die zentrale GIS-Datenbank des Biosphärenreservats Rhön möglich ist.

Die Standard-Datenbögen sind nach den vergebenen Katasternummern (vgl. Tz. 3.1) sortiert. Zur besseren Übersichtlichkeit wird den Datenbögen eine Aufstellung der untersuchten Quellen mit den vergebenen Katasternummern vorangestellt:

KatasterNr	Objekt
5326/Q-700	Horbelquelle 39
5326/Q-701	Horbelquelle 40
5326/Q-702	Horbelquelle 41
5326/Q-703	Horbelquelle 42
5326/Q-704	Horbelquelle 43
5326/Q-705	Horbelquelle 44
5326/Q-706	Horbelquelle 45
5326/Q-707	Horbelquelle 46
5326/Q-708	Horbelquelle 47
5326/Q-709	Horbelquelle 48
5326/Q-710	Horbelquelle 49
5326/Q-711	Horbelquelle 50
5326/Q-712	Horbelquelle 51
5326/Q-713	Horbelquelle 52
5326/Q-714	Horbelquelle 53
5326/Q-715	Horbelquelle 54
5326/Q-716	Horbelquelle 55
5326/Q-717	Horbelquelle 56
5326/Q-718	Horbelquelle 57
5326/Q-719	Horbelquelle 58
5326/Q-720	Horbelquelle 59
5326/Q-721	Horbelquelle 60
5326/Q-722	Horbelquelle 61
5326/Q-723	Horbelquelle 62
5326/Q-724	Horbelquelle 63
5326/Q-841	Schmerbachquelle 26
5326/Q-842	Schmerbachquelle 27
5326/Q-843	Schmerbachquelle 28
5326/Q-844	Schmerbachquelle 29
5326/Q-845	Schmerbachquelle 30
5326/Q-846	Schmerbachquelle 31
5326/Q-847	Schmerbachquelle 32
5326/Q-848	Schmerbachquelle 33
5326/Q-849	Schmerbachquelle 34
5326/Q-850	Schmerbachquelle 35

KatasterNr	Objekt
5326/Q-851	Schmerbachquelle 36
5326/Q-852	Schmerbachquelle 37
5326/Q-853	Schmerbachquelle 38
5326/Q-854	Schmerbachquelle 39
5326/Q-855	Schmerbachquelle 40
5326/Q-856	Schmerbachquelle 41
5326/Q-857	Schmerbachquelle 42
5326/Q-858	Schmerbachquelle 43
5326/Q-859	Schmerbachquelle 44
5326/Q-860	Schmerbachquelle 45
5326/Q-861	Schmerbachquelle 46
5326/Q-862	Schmerbachquelle 47
5326/Q-863	Horbelquelle 01
5326/Q-864	Horbelquelle 02
5326/Q-865	Horbelquelle 03
5326/Q-866	Horbelquelle 04
5326/Q-867	Horbelquelle 05
5326/Q-868	Horbelquelle 06
5326/Q-869	Horbelquelle 07
5326/Q-870	Horbelquelle 08
5326/Q-871	Horbelquelle 09
5326/Q-872	Horbelquelle 10
5326/Q-873	Horbelquelle 11
5326/Q-874	Horbelquelle 12
5326/Q-875	Horbelquelle 13
5326/Q-876	Horbelquelle 14
5326/Q-877	Horbelquelle 15
5326/Q-878	Horbelquelle 16
5326/Q-879	Horbelquelle 17
5326/Q-880	Horbelquelle 18
5326/Q-881	Horbelquelle 19
5326/Q-882	Horbelquelle 20
5326/Q-883	Horbelquelle 21
5326/Q-884	Horbelquelle 22
5326/Q-885	Horbelquelle 23
5326/Q-886	Horbelquelle 24
5326/Q-887	Horbelquelle 25
5326/Q-888	Horbelquelle 26
5326/Q-889	Horbelquelle 27
5326/Q-890	Horbelquelle 28
5326/Q-891	Horbelquelle 29
5326/Q-892	Horbelquelle 30
5326/Q-893	Horbelquelle 31
5326/Q-894	Horbelquelle 32
5326/Q-895	Horbelquelle 33
5326/Q-896	Horbelquelle 34
5326/Q-897	Horbelquelle 35
5326/Q-898	Horbelquelle 36
5326/Q-899	Horbelquelle 37
5326/Q-900	Horbelquelle 38

5326/Q-700 Horbelquelle 39

Quellenkartierung im Biosphärenreservat Rhön – Standard-Datenbogen

Katasternummer	5326/Q-700			
Name der Quelle	Horbelquelle 39			
TK 1:25.000	5326 Tann (Rhön)			
Koordinaten (Gauß-Krüger; 7stellig)	r 3577292 GPS	h 5613442	NN 603	
Gemarkung / Gemeinde		Klings		
Landkreis / Bundesland	Wartburgkreis	Thüringen		
Naturraum	353.24	Auersberger Kuppenrhön		
Haupteinheit	353	Vorder- und Kuppenrhön (mit Landrücken)		
Haupteinheitengruppe	35	Osthessisches Bergland		
Schutz	Biosphärenreservat			
Gefährdung der Quelle	Eutrophierung Viehvertritt			
weitere Gefährdungsfaktoren	Viehweide			
Maßnahmenvorschlag	Extensive Beweidung			
Gestein	Unterer Keuper (ku)			
Art der Quelle	Sickerquelle			
Luft-/Wassertemperatur pH-Wert / Leitfähigkeit	min	7,6 °C / 8,3 °C	pH-Wert: 7	174 µS/cm
	max	7,6 °C / 8,3 °C	pH-Wert: 7	174 µS/cm
Feuchtigkeitsgrad	ständig feucht			
Bodensubstrat in der Quelle	sandig, lehmig			
Umgebungslage	Wiesengelände			
Art des Waldes				
Pflanzengesellschaft im direkten Quellbereich	Moose, Gräser, Binsen, Hahnenfuß, Kohl-Kratzdistel, Mädesüß, Seggen, Storchschnabel, Wasserlinse, Kieselalgen			
Bemerkungen zum Objekt				
Weitere Anmerkungen				

5326/Q-700 Horbelquelle 39

Objektfoto



Zoologisches Arteninventar

- **Annelida** (Gliederwürmer, Ringelwürmer) / **Clitellata** (Gürtelwürmer) / **Oligochaeta** (Wenigborster)
- **Arthropoda** (Gliederfüßer) / **Arachnida** (Spinnentiere) / **Acari** (Milben)
- **Arthropoda** (Gliederfüßer) / **Arachnida** (Spinnentiere) / **Araneae** (Spinnen, Webspinnen, Weberspinnen)
- **Arthropoda** (Gliederfüßer) / **Arachnida** (Spinnentiere) / **Araneae** (Spinnen, Webspinnen, Weberspinnen) / **Linyphiidae** (Baldachinspinnen, Deckennetzspinnen, Zwergspinnen)
- **Arthropoda** (Gliederfüßer) / **Arachnida** (Spinnentiere) / **Araneae** (Spinnen, Webspinnen, Weberspinnen) / **Lycosidae** (Wolfspinnen, Wolfsspinnen)
- **Arthropoda** (Gliederfüßer) / **Crustacea** (Krebse, Krebstiere) / **Copepoda** (Ruderfußkrebse) / **Cyclopidae** (Hüpfertlinge)
- **Arthropoda** (Gliederfüßer) / **Crustacea** (Krebse, Krebstiere) / **Copepoda** (Ruderfußkrebse) / **Harpacticoida sp.** (Raupenhüpfertlinge)

- **Arthropoda** (Gliederfüßer) / **Crustacea** (Krebse, Krebstiere) / **Isopoda** (Asseln)
- **Arthropoda** (Gliederfüßer) / **Insecta** (Insekten) / **Collembola** (Springschwänze)
- **Arthropoda** (Gliederfüßer) / **Insecta** (Insekten) / **Diptera** (Zweiflügler)
- **Arthropoda** (Gliederfüßer) / **Insecta** (Insekten) / **Diptera** (Zweiflügler) / **Brachycera sp.** (Fliegen)
- **Arthropoda** (Gliederfüßer) / **Insecta** (Insekten) / **Diptera** (Zweiflügler) / **Chironomidae** (Schwarmmücken, Schwarzmücken, Zuckmücken)
- **Arthropoda** (Gliederfüßer) / **Insecta** (Insekten) / **Diptera** (Zweiflügler) / **Lonchopteridae** (Lanzenfliegen)
- **Arthropoda** (Gliederfüßer) / **Insecta** (Insekten) / **Diptera** (Zweiflügler) / **Psychodidae** (Schmetterlingsmücken)
- **Arthropoda** (Gliederfüßer) / **Insecta** (Insekten) / **Homoptera** (Gleichflügler, Pflanzensauger) / **Auchenorrhyncha sp.** (Zikaden)
- **Arthropoda** (Gliederfüßer) / **Insecta** (Insekten) / **Homoptera** (Gleichflügler, Pflanzensauger) / **Cicadellidae** (Kleinzikaden, Zwergzikaden) / **Cicadella viridis** (Binsenschmuckzikade)
- **Arthropoda** (Gliederfüßer) / **Myriapoda** (Tausendfüßer, Tausendfüßler, Vielfüßer) / **Diplopoda** (Doppelfüßer, Doppelfüßler)
- **Mollusca** (Weichtiere) / **Gastropoda** (Schnecken) / **Stylommatophora** (Landlungenschnecken) / **Limacidae** (Egelschnecken, Schneegel)
- **Mollusca** (Weichtiere) / **Gastropoda** (Schnecken) / **Stylommatophora** (Landlungenschnecken) / **Stylommatophora sp. (Gehäuseschnecken)**
- **Mollusca** (Weichtiere) / **Gastropoda** (Schnecken) / **Stylommatophora** (Landlungenschnecken) / **Succineidae** (Bernsteinschnecken)
- **Nemathelminthes** (Schlauchwürmer) / **Nematoda** (Fadenwürmer)

5326/Q-701 Horbelquelle 40

Quellenkartierung im Biosphärenreservat Rhön – Standard-Datenbogen

Katastrnummer	5326/Q-701			
Name der Quelle	Horbelquelle 40			
TK 1:25.000	5326 Tann (Rhön)			
Koordinaten (Gauß-Krüger; 7stellig)	r 3577283 GPS	h 5613456	NN 603	
Gemarkung / Gemeinde		Klings		
Landkreis / Bundesland	Wartburgkreis	Thüringen		
Naturraum	353.24	Auersberger Kuppenrhön		
Haupteinheit	353	Vorder- und Kuppenrhön (mit Landrücken)		
Haupteinheitengruppe	35	Osthessisches Bergland		
Schutz	Biosphärenreservat			
Gefährdung der Quelle	Eutrophierung Viehvertritt			
weitere Gefährdungsfaktoren	Viehweide			
Maßnahmenvorschlag	Extensive Beweidung			
Gestein	Unterer Keuper (ku)			
Art der Quelle	Sickerquelle			
Luft-/Wassertemperatur pH-Wert / Leitfähigkeit	min	7,6 °C / 9,2 °C	pH-Wert: 6,6	117 µS/cm
	max	7,6 °C / 9,2 °C	pH-Wert: 6,6	117 µS/cm
Feuchtigkeitsgrad	ständig feucht			
Bodensubstrat in der Quelle	sandig, lehmig			
Umgebungslage	Wiesengelände			
Art des Waldes				
Pflanzengesellschaft im direkten Quellbereich	Moose, Gräser, Binsen, Distel, Hahnenfuß, Mädesüß			
Bemerkungen zum Objekt				
Weitere Anmerkungen				

Objektfoto



Zoologisches Arteninventar

- **Annelida** (Gliederwürmer, Ringelwürmer) / **Clitellata** (Gürtelwürmer) / **Oligochaeta** (Wenigborster)
- **Arthropoda** (Gliederfüßer) / **Arachnida** (Spinnentiere) / **Acari** (Milben)
- **Arthropoda** (Gliederfüßer) / **Arachnida** (Spinnentiere) / **Araneae** (Spinnen, Webspinnen, Weberspinnen)
- **Arthropoda** (Gliederfüßer) / **Crustacea** (Krebse, Krebstiere) / **Copepoda** (Ruderfußkrebse) / **Cyclopidae** (Hüpfertlinge)
- **Arthropoda** (Gliederfüßer) / **Crustacea** (Krebse, Krebstiere) / **Copepoda** (Ruderfußkrebse) / **Harpacticoida sp.** (Raupenhüpfertlinge)
- **Arthropoda** (Gliederfüßer) / **Insecta** (Insekten) / **Caelifera** (Feldheuschrecken)
- **Arthropoda** (Gliederfüßer) / **Insecta** (Insekten) / **Coleoptera** (Käfer)
- **Arthropoda** (Gliederfüßer) / **Insecta** (Insekten) / **Collembola** (Springschwänze)
- **Arthropoda** (Gliederfüßer) / **Insecta** (Insekten) / **Diptera** (Zweiflügler) / **Brachycera sp.** (Fliegen)
- **Arthropoda** (Gliederfüßer) / **Insecta** (Insekten) / **Diptera** (Zweiflügler) / **Chironomidae** (Schwammücken, Schwarzmücken, Zuckmücken)
- **Arthropoda** (Gliederfüßer) / **Insecta** (Insekten) / **Diptera** (Zweiflügler) / **Limoniidae** (Stelzmücken, Sumpfmücken)

- **Arthropoda** (Gliederfüßer) / **Insecta** (Insekten) / **Diptera** (Zweiflügler) / **Lonchopteridae** (Lanzenfliegen)
- **Arthropoda** (Gliederfüßer) / **Insecta** (Insekten) / **Diptera** (Zweiflügler) / **Psychodidae** (Schmetterlingsmücken)
- **Arthropoda** (Gliederfüßer) / **Insecta** (Insekten) / **Diptera** (Zweiflügler) / **Sciaridae** (Trauermücken)
- **Arthropoda** (Gliederfüßer) / **Insecta** (Insekten) / **Heteroptera** (Wanzen)
- **Arthropoda** (Gliederfüßer) / **Insecta** (Insekten) / **Homoptera** (Gleichflügler, Pflanzensauger) / **Cicadellidae** (Kleinzikaden, Zwergzikaden) / **Cicadella viridis** (Binsenschmuckzikade)
- **Arthropoda** (Gliederfüßer) / **Insecta** (Insekten) / **Hymenoptera** (Hautflügler) / **Apocrita sp.** (Wespen)
- **Mollusca** (Weichtiere) / **Gastropoda** (Schnecken) / **Stylommatophora** (Landlungenschnecken) / **Hygromiidae** (Laubschnecken) / **Monachoides incarnatus** (Rötliche Laubschnecke)
- **Nemathelminthes** (Schlauchwürmer) / **Nematoda** (Fadenwürmer)

5326/Q-702 Horbelquelle 41

Quellenkartierung im Biosphärenreservat Rhön – Standard-Datenbogen

Katasternummer	5326/Q-702		
Name der Quelle	Horbelquelle 41		
TK 1:25.000	5326 Tann (Rhön)		
Koordinaten (Gauß-Krüger; 7stellig)	r 3577283 GPS	h 5613464	NN 603
Gemarkung / Gemeinde			Empfertshausen
Landkreis / Bundesland	Wartburgkreis		Thüringen
Naturraum	353.24	Auersberger Kuppenrhön	
Haupteinheit	353	Vorder- und Kuppenrhön (mit Landrücken)	
Haupteinheitengruppe	35	Osthessisches Bergland	
Schutz	Biosphärenreservat		
Gefährdung der Quelle	Eutrophierung Viehvertritt		
weitere Gefährdungsfaktoren	Viehweide		
Maßnahmenvorschlag	Extensive Beweidung		
Gestein	Unterer Keuper (ku)		
Art der Quelle	Sickerquelle		
Luft-/Wassertemperatur pH-Wert / Leitfähigkeit	min	7,6 °C / 8,1 °C	pH-Wert: 6,6 125 µS/cm
	max	7,6 °C / 8,1 °C	pH-Wert: 6,6 125 µS/cm
Feuchtigkeitsgrad	ständig feucht		
Bodensubstrat in der Quelle	sandig, lehmig		
Umgebungslage	Wiesengelände		
Art des Waldes			
Pflanzengesellschaft im direkten Quellbereich	Moose, Gräser, Binsen, Distel, Hahnenfuß		
Bemerkungen zum Objekt			
Weitere Anmerkungen			

5326/Q-702 Horbelquelle 41

Objektfoto



Zoologisches Arteninventar

- **Arthropoda** (Gliederfüßer) / **Arachnida** (Spinnentiere) / **Araneae** (Spinnen, Webspinnen, Weberspinnen) / **Araneidae** (Kreuzspinnen, Radnetzspinnen)
- **Arthropoda** (Gliederfüßer) / **Arachnida** (Spinnentiere) / **Araneae** (Spinnen, Webspinnen, Weberspinnen) / **Lycosidae** (Wolfspinnen, Wolfsspinnen)
- **Arthropoda** (Gliederfüßer) / **Crustacea** (Krebse, Krebstiere) / **Copepoda** (Ruderfußkrebse) / **Cyclopidae** (Hüpfertlinge)
- **Arthropoda** (Gliederfüßer) / **Crustacea** (Krebse, Krebstiere) / **Isopoda** (Asseln)
- **Arthropoda** (Gliederfüßer) / **Insecta** (Insekten) / **Caelifera** (Feldheuschrecken) / **Acrididae** (Feldheuschrecken) / **Mecostethus grossus** (Sumpfschrecke)
- **Arthropoda** (Gliederfüßer) / **Insecta** (Insekten) / **Coleoptera** (Käfer)
- **Arthropoda** (Gliederfüßer) / **Insecta** (Insekten) / **Coleoptera** (Käfer) / **Coccinellidae** (Kugelkäfer, Marienkäfer) / **Coccinella septempunctata** (Siebenpunkt)

- **Arthropoda** (Gliederfüßer) / **Insecta** (Insekten) / **Coleoptera** (Käfer) / **Curculionidae** (Rüsselkäfer, Rüssler)
- **Arthropoda** (Gliederfüßer) / **Insecta** (Insekten) / **Collembola** (Springschwänze)
- **Arthropoda** (Gliederfüßer) / **Insecta** (Insekten) / **Diptera** (Zweiflügler)
- **Arthropoda** (Gliederfüßer) / **Insecta** (Insekten) / **Diptera** (Zweiflügler) / **Brachycera sp.** (Fliegen)
- **Arthropoda** (Gliederfüßer) / **Insecta** (Insekten) / **Diptera** (Zweiflügler) / **Chironomidae** (Schwarmmücken, Schwarzmücken, Zuckmücken)
- **Arthropoda** (Gliederfüßer) / **Insecta** (Insekten) / **Diptera** (Zweiflügler) / **Limoniidae** (Stelzmücken, Sumpfmücken)
- **Arthropoda** (Gliederfüßer) / **Insecta** (Insekten) / **Heteroptera** (Wanzen)
- **Arthropoda** (Gliederfüßer) / **Insecta** (Insekten) / **Homoptera** (Gleichflügler, Pflanzensauger) / **Aphidina sp.** (Blattläuse)
- **Arthropoda** (Gliederfüßer) / **Insecta** (Insekten) / **Homoptera** (Gleichflügler, Pflanzensauger) / **Auchenorrhyncha sp.** (Zikaden)
- **Arthropoda** (Gliederfüßer) / **Insecta** (Insekten) / **Trichoptera** (Köcherfliegen)
- **Nemathelminthes** (Schlauchwürmer) / **Nematoda** (Fadenwürmer)

5326/Q-703 Horbelquelle 42

Quellenkartierung im Biosphärenreservat Rhön – Standard-Datenbogen

Katastrnummer	5326/Q-703		
Name der Quelle	Horbelquelle 42		
TK 1:25.000	5326 Tann (Rhön)		
Koordinaten (Gauß-Krüger; 7stellig)	r 3577278 GPS	h 5613480	NN 603
Gemarkung / Gemeinde			Empfertshausen
Landkreis / Bundesland	Wartburgkreis		Thüringen
Naturraum	353.24	Auersberger Kuppenrhön	
Haupteinheit	353	Vorder- und Kuppenrhön (mit Landrücken)	
Haupteinheitengruppe	35	Osthessisches Bergland	
Schutz	Biosphärenreservat		
Gefährdung der Quelle	Eutrophierung Viehvertritt		
weitere Gefährdungsfaktoren	Viehweide		
Maßnahmenvorschlag	Extensive Beweidung		
Gestein	Unterer Keuper (ku)		
Art der Quelle	Sickerquelle		
Luft-/Wassertemperatur pH-Wert / Leitfähigkeit	min	7,6 °C / 7,2 °C	pH-Wert: 6,4 100 µS/cm
	max	7,6 °C / 7,2 °C	pH-Wert: 6,4 100 µS/cm
Feuchtigkeitsgrad	ständig feucht		
Bodensubstrat in der Quelle	sandig, lehmig		
Umgebungslage	Wiesengelände		
Art des Waldes			
Pflanzengesellschaft im direkten Quellbereich	Moose, Gräser, Binsen, Distel, Hahnenfuß, Mädesüß		
Bemerkungen zum Objekt			
Weitere Anmerkungen			

5326/Q-703 Horbelquelle 42

Objektfoto



Zoologisches Arteninventar

- **Annelida** (Gliederwürmer, Ringelwürmer) / **Clitellata** (Gürtelwürmer) / **Oligochaeta** (Wenigborster)
- **Arthropoda** (Gliederfüßer) / **Arachnida** (Spinnentiere) / **Araneae** (Spinnen, Webspinnen, Weberspinnen) / **Araneidae** (Kreuzspinnen, Radnetzspinnen)
- **Arthropoda** (Gliederfüßer) / **Arachnida** (Spinnentiere) / **Araneae** (Spinnen, Webspinnen, Weberspinnen) / **Lycosidae** (Wolfspinnen, Wolfsspinnen)
- **Arthropoda** (Gliederfüßer) / **Arachnida** (Spinnentiere) / **Opiliones** (Afterspinnen, Kanker, Weberknechte) / **Phalangiiidae** (Echte Weberknechte, Schneider)
- **Arthropoda** (Gliederfüßer) / **Crustacea** (Krebse, Krebstiere) / **Copepoda** (Ruderfußkrebse) / **Cyclopidae** (Hüpfertlinge)
- **Arthropoda** (Gliederfüßer) / **Insecta** (Insekten) / **Coleoptera** (Käfer) / **Staphylinidae** (Kurzflügelkäfer, Kurzflügler, Raubkäfer, Raubkurzkäfer)
- **Arthropoda** (Gliederfüßer) / **Insecta** (Insekten) / **Collembola** (Springschwänze)
- **Arthropoda** (Gliederfüßer) / **Insecta** (Insekten) / **Diptera** (Zweiflügler) / **Brachycera sp.** (Fliegen)
- **Arthropoda** (Gliederfüßer) / **Insecta** (Insekten) / **Diptera** (Zweiflügler) / **Limoniidae** (Stelzmücken, Sumpfmücken)
- **Arthropoda** (Gliederfüßer) / **Insecta** (Insekten) / **Homoptera** (Gleichflügler, Pflanzensauger) / **Auchenorrhyncha sp.** (Zikaden)

- **Mollusca** (Weichtiere) / **Gastropoda** (Schnecken) / **Stylommatophora** (Landlungenschnecken) / **Helicidae** (Schnirkelschnecken) / **Cepaea hortensis** (Weißmündige Bänderschnecke)
- **Nemathelminthes** (Schlauchwürmer) / **Nematoda** (Fadenwürmer)
- **Vertebrata** (Wirbeltiere) / **Amphibia** (Amphibien, Lurche) / **Anura** (Froschlurche) / **Ranidae** (Echte Frösche) / **Rana temporaria** (Grasfrosch)

5326/Q-704 Horbelquelle 43

Quellenkartierung im Biosphärenreservat Rhön – Standard-Datenbogen

Katastrnummer	5326/Q-704			
Name der Quelle	Horbelquelle 43			
TK 1:25.000	5326 Tann (Rhön)			
Koordinaten (Gauß-Krüger; 7stellig)	r 3577261 GPS	h 5613552	NN 598	
Gemarkung / Gemeinde		Empfertshausen		
Landkreis / Bundesland	Wartburgkreis	Thüringen		
Naturraum	353.24	Auersberger Kuppenrhön		
Haupteinheit	353	Vorder- und Kuppenrhön (mit Landrücken)		
Haupteinheitengruppe	35	Osthessisches Bergland		
Schutz	Biosphärenreservat			
Gefährdung der Quelle	Eutrophierung Viehvertritt			
weitere Gefährdungsfaktoren	Viehweide			
Maßnahmenvorschlag	Extensive Beweidung			
Gestein	Unterer Keuper (ku)			
Art der Quelle	Sickerquelle			
Luft-/Wassertemperatur pH-Wert / Leitfähigkeit	min	9,6 °C / 7,8 °C	pH-Wert: 7	499 µS/cm
	max	9,6 °C / 7,8 °C	pH-Wert: 7	499 µS/cm
Feuchtigkeitsgrad	ständig feucht			
Bodensubstrat in der Quelle	sandig, lehmig			
Umgebungslage	Wiesengelände			
Art des Waldes				
Pflanzengesellschaft im direkten Quellbereich	Moose, Gräser, Binsen, Distel, Hahnenfuß, Klee, Kletten-Labkraut, Löwenzahn, Schachtelhalm, Pilze			
Bemerkungen zum Objekt				
Weitere Anmerkungen				

5326/Q-704 Horbelquelle 43

Objektfoto



Zoologisches Arteninventar

- **Annelida** (Gliederwürmer, Ringelwürmer) / **Clitellata** (Gürtelwürmer) / **Oligochaeta** (Wenigborster)
- **Arthropoda** (Gliederfüßer) / **Arachnida** (Spinnentiere) / **Acari** (Milben) / **Oribatida sp.**
- **Arthropoda** (Gliederfüßer) / **Arachnida** (Spinnentiere) / **Araneae** (Spinnen, Webspinnen, Weberspinnen)
- **Arthropoda** (Gliederfüßer) / **Arachnida** (Spinnentiere) / **Araneae** (Spinnen, Webspinnen, Weberspinnen) / **Linyphiidae** (Baldachinspinnen, Deckennetzspinnen, Zwergspinnen)
- **Arthropoda** (Gliederfüßer) / **Arachnida** (Spinnentiere) / **Araneae** (Spinnen, Webspinnen, Weberspinnen) / **Lycosidae** (Wolfspinnen, Wolfsspinnen)
- **Arthropoda** (Gliederfüßer) / **Arachnida** (Spinnentiere) / **Araneae** (Spinnen, Webspinnen, Weberspinnen) / **Tetragnathidae** (Dickkieferspinnen, Kieferspinnen, Streckerspinnen) / **Tetragnatha sp.**
- **Arthropoda** (Gliederfüßer) / **Crustacea** (Krebse, Krebstiere) / **Copepoda** (Ruderfußkrebse) / **Cyclopidae** (Hüpferlinge)
- **Arthropoda** (Gliederfüßer) / **Crustacea** (Krebse, Krebstiere) / **Copepoda** (Ruderfußkrebse) / **Harpacticoida sp.** (Raupenhüpferlinge)
- **Arthropoda** (Gliederfüßer) / **Crustacea** (Krebse, Krebstiere) / **Ostracoda** (Muschelkrebse)
- **Arthropoda** (Gliederfüßer) / **Insecta** (Insekten) / **Coleoptera** (Käfer)
- **Arthropoda** (Gliederfüßer) / **Insecta** (Insekten) / **Collembola** (Springschwänze)

- **Arthropoda** (Gliederfüßer) / **Insecta** (Insekten) / **Diptera** (Zweiflügler)
- **Arthropoda** (Gliederfüßer) / **Insecta** (Insekten) / **Diptera** (Zweiflügler) / **Brachycera sp.** (Fliegen)
- **Arthropoda** (Gliederfüßer) / **Insecta** (Insekten) / **Diptera** (Zweiflügler) / **Trichoceridae** (Wintermücken, Winterschnaken)
- **Arthropoda** (Gliederfüßer) / **Insecta** (Insekten) / **Heteroptera** (Wanzen)
- **Arthropoda** (Gliederfüßer) / **Insecta** (Insekten) / **Homoptera** (Gleichflügler, Pflanzensauger) / **Aphidina sp.** (Blattläuse)
- **Arthropoda** (Gliederfüßer) / **Insecta** (Insekten) / **Homoptera** (Gleichflügler, Pflanzensauger) / **Auchenorrhyncha sp.** (Zikaden)
- **Arthropoda** (Gliederfüßer) / **Insecta** (Insekten) / **Homoptera** (Gleichflügler, Pflanzensauger) / **Cicadellidae** (Kleinzikaden, Zwergzikaden) / **Cicadella viridis** (Binsenschmuckzikade)
- **Arthropoda** (Gliederfüßer) / **Insecta** (Insekten) / **Trichoptera** (Köcherfliegen) / **Beraeidae**
- **Mollusca** (Weichtiere) / **Bivalvia** (Muscheln) / **Eulamellibranchiata** (Blattkiemer, Lamellenkiemer) / **Sphaeriidae** (Erbsenmuscheln, Kugelmuscheln) / **Pisidium sp.** (Erbsenmuschel)
- **Mollusca** (Weichtiere) / **Gastropoda** (Schnecken) / **Basommatophora** (Süßwasserlungenschnecken, Wasserlungenschnecken) / **Carychiidae** (Zwerghornschncken) / **Carychium sp.**
- **Nemathelminthes** (Schlauchwürmer) / **Nematoda** (Fadenwürmer)
- **Vertebrata** (Wirbeltiere) / **Amphibia** (Amphibien, Lurche) / **Anura** (Froschlurche) / **Ranidae** (Echte Frösche) / **Rana temporaria** (Grasfrosch)

5326/Q-705 Horbelquelle 44

Quellenkartierung im Biosphärenreservat Rhön – Standard-Datenbogen

Katastrnummer	5326/Q-705		
Name der Quelle	Horbelquelle 44		
TK 1:25.000	5326 Tann (Rhön)		
Koordinaten (Gauß-Krüger; 7stellig)	r 3577217 GPS	h 5613557	NN 603
Gemarkung / Gemeinde			Empfertshausen
Landkreis / Bundesland	Wartburgkreis		Thüringen
Naturraum	353.24	Auersberger Kuppenrhön	
Haupteinheit	353	Vorder- und Kuppenrhön (mit Landrücken)	
Haupteinheitengruppe	35	Osthessisches Bergland	
Schutz	Biosphärenreservat		
Gefährdung der Quelle	Eutrophierung Viehvertritt		
weitere Gefährdungsfaktoren	Viehweide		
Maßnahmenvorschlag	Extensive Beweidung		
Gestein	Unterer Keuper (ku)		
Art der Quelle	Sickerquelle		
Luft-/Wassertemperatur pH-Wert / Leitfähigkeit	min	9 °C / 7,3 °C	pH-Wert: 6,7 116 µS/cm
	max	9 °C / 7,3 °C	pH-Wert: 6,7 116 µS/cm
Feuchtigkeitsgrad	ständig feucht		
Bodensubstrat in der Quelle	sandig, lehmig		
Umgebungslage	Wiesengelände		
Art des Waldes			
Pflanzengesellschaft im direkten Quellbereich	Moose, Gräser, Binsen, Distel, Hahnenfuß, Kletten-Labkraut, Storchschnabel		
Bemerkungen zum Objekt			
Weitere Anmerkungen			

Objektfoto



Zoologisches Arteninventar

- **Annelida** (Gliederwürmer, Ringelwürmer) / **Clitellata** (Gürtelwürmer) / **Oligochaeta** (Wenigborster)
- **Arthropoda** (Gliederfüßer) / **Arachnida** (Spinnentiere) / **Araneae** (Spinnen, Webspinnen, Weberspinnen) / **Lycosidae** (Wolfspinnen, Wolfsspinnen)
- **Arthropoda** (Gliederfüßer) / **Crustacea** (Krebse, Krebstiere) / **Copepoda** (Ruderfußkrebse) / **Harpacticoida sp.** (Raupenhüpferlinge)
- **Arthropoda** (Gliederfüßer) / **Crustacea** (Krebse, Krebstiere) / **Isopoda** (Asseln) / **Trichoniscidae** (Zwergasseln) / **Trichoniscus sp.**
- **Arthropoda** (Gliederfüßer) / **Crustacea** (Krebse, Krebstiere) / **Ostracoda** (Muschelkrebse)
- **Arthropoda** (Gliederfüßer) / **Insecta** (Insekten) / **Collembola** (Springschwänze)
- **Arthropoda** (Gliederfüßer) / **Insecta** (Insekten) / **Diptera** (Zweiflügler) / **Chironomidae** (Schwarmmücken, Schwarzmücken, Zuckmücken)
- **Arthropoda** (Gliederfüßer) / **Insecta** (Insekten) / **Homoptera** (Gleichflügler, Pflanzensauger) / **Auchenorrhyncha sp.** (Zikaden)
- **Arthropoda** (Gliederfüßer) / **Insecta** (Insekten) / **Lepidoptera** (Schmetterlinge)
- **Mollusca** (Weichtiere) / **Bivalvia** (Muscheln) / **Eulamellibranchiata** (Blattkiemer, Lamellenkiemer) / **Sphaeriidae** (Erbsenmuscheln, Kugelmuscheln) / **Pisidium sp.** (Erbsenmuschel)

- **Mollusca** (Weichtiere) / **Gastropoda** (Schnecken) / **Basommatophora** (Süßwasserlungenschnecken, Wasserlungenschnecken) / **Carychiidae** (Zwerghornschncken) / **Carychium sp.**
- **Mollusca** (Weichtiere) / **Gastropoda** (Schnecken) / **Stylommatophora** (Landlungenschnecken) / **Arionidae** (Wegschnecken)

5326/Q-706 Horbelquelle 45

Quellenkartierung im Biosphärenreservat Rhön – Standard-Datenbogen

Katasternummer	5326/Q-706		
Name der Quelle	Horbelquelle 45		
TK 1:25.000	5326 Tann (Rhön)		
Koordinaten (Gauß-Krüger; 7stellig)	r 3577209 GPS	h 5613570	NN 603
Gemarkung / Gemeinde		Empfertshausen	
Landkreis / Bundesland	Wartburgkreis	Thüringen	
Naturraum	353.24	Auersberger Kuppenrhön	
Haupteinheit	353	Vorder- und Kuppenrhön (mit Landrücken)	
Haupteinheitengruppe	35	Osthessisches Bergland	
Schutz	Biosphärenreservat		
Gefährdung der Quelle	Eutrophierung Viehvertritt		
weitere Gefährdungsfaktoren	Viehweide		
Maßnahmenvorschlag	Extensive Beweidung		
Gestein	Unterer Keuper (ku)		
Art der Quelle	Sickerquelle		
Luft-/Wassertemperatur pH-Wert / Leitfähigkeit	min	9 °C / 7,6 °C	pH-Wert: 6,6 272 µS/cm
	max	9 °C / 7,6 °C	pH-Wert: 6,6 272 µS/cm
Feuchtigkeitsgrad	ständig feucht		
Bodensubstrat in der Quelle	sandig, lehmig		
Umgebungslage	Wiesengelände		
Art des Waldes			
Pflanzengesellschaft im direkten Quellbereich	Moose, Gräser, Ampfer, Binsen, Distel, Hahnenfuß, Klee, Kieselalgen		
Bemerkungen zum Objekt			
Weitere Anmerkungen			

5326/Q-706 Horbelquelle 45

Objektfoto



Zoologisches Arteninventar

- **Annelida** (Gliederwürmer, Ringelwürmer) / **Clitellata** (Gürtelwürmer) / **Oligochaeta** (Wenigborster)
- **Arthropoda** (Gliederfüßer) / **Arachnida** (Spinnentiere) / **Araneae** (Spinnen, Webspinnen, Weberspinnen) / **Araneidae** (Kreuzspinnen, Radnetzspinnen)
- **Arthropoda** (Gliederfüßer) / **Arachnida** (Spinnentiere) / **Araneae** (Spinnen, Webspinnen, Weberspinnen) / **Lycosidae** (Wolfspinnen, Wolfsspinnen)
- **Arthropoda** (Gliederfüßer) / **Crustacea** (Krebse, Krebstiere) / **Copepoda** (Ruderfußkrebse) / **Cyclopidae** (Hüpfertlinge)
- **Arthropoda** (Gliederfüßer) / **Crustacea** (Krebse, Krebstiere) / **Ostracoda** (Muschelkrebse)
- **Arthropoda** (Gliederfüßer) / **Insecta** (Insekten) / **Coleoptera** (Käfer)
- **Arthropoda** (Gliederfüßer) / **Insecta** (Insekten) / **Coleoptera** (Käfer) / **Curculionidae** (Rüsselkäfer, Rüssler)
- **Arthropoda** (Gliederfüßer) / **Insecta** (Insekten) / **Collembola** (Springschwänze)
- **Arthropoda** (Gliederfüßer) / **Insecta** (Insekten) / **Diptera** (Zweiflügler) / **Brachycera sp.** (Fliegen)
- **Arthropoda** (Gliederfüßer) / **Insecta** (Insekten) / **Diptera** (Zweiflügler) / **Sciaridae** (Trauermücken)
- **Arthropoda** (Gliederfüßer) / **Insecta** (Insekten) / **Diptera** (Zweiflügler) / **Tipulidae** (Erdschnaken, Pferdeschnaken, Schnaken)

- **Arthropoda** (Gliederfüßer) / **Insecta** (Insekten) / **Homoptera** (Gleichflügler, Pflanzensauger) / **Auchenorrhyncha sp.** (Zikaden)
- **Arthropoda** (Gliederfüßer) / **Insecta** (Insekten) / **Homoptera** (Gleichflügler, Pflanzensauger) / **Cicadellidae** (Kleinzikaden, Zwergzikaden) / **Cicadella viridis** (Binsenschmuckzikade)
- **Arthropoda** (Gliederfüßer) / **Insecta** (Insekten) / **Lepidoptera** (Schmetterlinge)
- **Arthropoda** (Gliederfüßer) / **Insecta** (Insekten) / **Trichoptera** (Köcherfliegen)
- **Mollusca** (Weichtiere) / **Bivalvia** (Muscheln) / **Eulamellibranchiata** (Blattkiemer, Lamellenkiemer) / **Sphaeriidae** (Erbsenmuscheln, Kugelmuscheln) / **Pisidium sp.** (Erbsenmuschel)
- **Nemathelminthes** (Schlauchwürmer) / **Nematoda** (Fadenwürmer)
- **Nemathelminthes** (Schlauchwürmer) / **Rotatoria** (Rädertierchen, Rädertiere)

5326/Q-707 Horbelquelle 46

Quellenkartierung im Biosphärenreservat Rhön – Standard-Datenbogen

Katastrnummer	5326/Q-707			
Name der Quelle	Horbelquelle 46			
TK 1:25.000	5326 Tann (Rhön)			
Koordinaten (Gauß-Krüger; 7stellig)	r 3577211 GPS	h 5613584	NN 603	
Gemarkung / Gemeinde		Empfertshausen		
Landkreis / Bundesland	Wartburgkreis	Thüringen		
Naturraum	353.24	Auersberger Kuppenrhön		
Haupteinheit	353	Vorder- und Kuppenrhön (mit Landrücken)		
Haupteinheitengruppe	35	Osthessisches Bergland		
Schutz	Biosphärenreservat			
Gefährdung der Quelle	Eutrophierung Viehvertritt			
weitere Gefährdungsfaktoren	Viehweide			
Maßnahmenvorschlag	Extensive Beweidung			
Gestein	Unterer Keuper (ku)			
Art der Quelle	Sickerquelle			
Luft-/Wassertemperatur pH-Wert / Leitfähigkeit	min	9 °C / 7,9 °C	pH-Wert: 7	152 µS/cm
	max	9 °C / 7,9 °C	pH-Wert: 7	152 µS/cm
Feuchtigkeitsgrad	ständig feucht			
Bodensubstrat in der Quelle	sandig, lehmig			
Umgebungslage	Wiesengelände			
Art des Waldes				
Pflanzengesellschaft im direkten Quellbereich	Moose, Gräser, Ampfer, Binsen, Distel, Hahnenfuß, Löwenzahn, Sumpf-Vergissmeinnicht, Kieselalgen, Pilze			
Bemerkungen zum Objekt				
Weitere Anmerkungen				

Objektfoto



Zoologisches Arteninventar

- **Annelida** (Gliederwürmer, Ringelwürmer) / **Clitellata** (Gürtelwürmer) / **Oligochaeta** (Wenigborster)
- **Arthropoda** (Gliederfüßer) / **Arachnida** (Spinnentiere) / **Araneae** (Spinnen, Webspinnen, Weberspinnen) / **Lycosidae** (Wolfspinnen, Wolfsspinnen)
- **Arthropoda** (Gliederfüßer) / **Arachnida** (Spinnentiere) / **Araneae** (Spinnen, Webspinnen, Weberspinnen) / **Tetragnathidae** (Dickkieferspinnen, Kieferspinnen, Streckerspinnen)
- **Arthropoda** (Gliederfüßer) / **Crustacea** (Krebse, Krebstiere) / **Copepoda** (Ruderfußkrebse) / **Cyclopidae** (Hüpfelinge)
- **Arthropoda** (Gliederfüßer) / **Crustacea** (Krebse, Krebstiere) / **Copepoda** (Ruderfußkrebse) / **Harpacticoida sp.** (Raupenhüpfelinge)
- **Arthropoda** (Gliederfüßer) / **Crustacea** (Krebse, Krebstiere) / **Ostracoda** (Muschelkrebse)
- **Arthropoda** (Gliederfüßer) / **Insecta** (Insekten) / **Caelifera** (Feldheuschrecken) / **Acrididae** (Feldheuschrecken) / **Mecostethus grossus** (Sumpfschrecke)
- **Arthropoda** (Gliederfüßer) / **Insecta** (Insekten) / **Collembola** (Springschwänze)
- **Arthropoda** (Gliederfüßer) / **Insecta** (Insekten) / **Diptera** (Zweiflügler) / **Brachycera sp.** (Fliegen)
- **Arthropoda** (Gliederfüßer) / **Insecta** (Insekten) / **Diptera** (Zweiflügler) / **Ceratopogonidae** (Bartmücken, Gnitzen) / **Bezzia sp.**
- **Arthropoda** (Gliederfüßer) / **Insecta** (Insekten) / **Heteroptera** (Wanzen)

- **Arthropoda** (Gliederfüßer) / **Insecta** (Insekten) / **Homoptera** (Gleichflügler, Pflanzensauger) / **Auchenorrhyncha sp.** (Zikaden)
- **Arthropoda** (Gliederfüßer) / **Insecta** (Insekten) / **Homoptera** (Gleichflügler, Pflanzensauger) / **Cicadellidae** (Kleinzikaden, Zwergzikaden) / **Cicadella viridis** (Binsenschmuckzikade)
- **Arthropoda** (Gliederfüßer) / **Insecta** (Insekten) / **Homoptera** (Gleichflügler, Pflanzensauger) / **Psylloidea sp.** (Blattflöhe)
- **Arthropoda** (Gliederfüßer) / **Insecta** (Insekten) / **Trichoptera** (Köcherfliegen)
- **Mollusca** (Weichtiere) / **Bivalvia** (Muscheln) / **Eulamellibranchiata** (Blattkiemer, Lamellenkiemer) / **Sphaeriidae** (Erbsenmuscheln, Kugelmuscheln) / **Pisidium sp.** (Erbsenmuschel)
- **Nemathelminthes** (Schlauchwürmer) / **Nematoda** (Fadenwürmer)
- **Plathelminthes** (Plattwürmer) / **Turbellaria** (Strudelwürmer)

5326/Q-708 Horbelquelle 47

Quellenkartierung im Biosphärenreservat Rhön – Standard-Datenbogen

Katastrnummer	5326/Q-708		
Name der Quelle	Horbelquelle 47		
TK 1:25.000	5326 Tann (Rhön)		
Koordinaten (Gauß-Krüger; 7stellig)	r 3577211 GPS	h 5613640	NN 600
Gemarkung / Gemeinde		Empfertshausen	
Landkreis / Bundesland	Wartburgkreis	Thüringen	
Naturraum	353.24	Auersberger Kuppenrhön	
Haupteinheit	353	Vorder- und Kuppenrhön (mit Landrücken)	
Haupteinheitengruppe	35	Osthessisches Bergland	
Schutz	Biosphärenreservat		
Gefährdung der Quelle	Eutrophierung Viehvertritt		
weitere Gefährdungsfaktoren	Viehweide		
Maßnahmenvorschlag	Extensive Beweidung		
Gestein	Unterer Keuper (ku)		
Art der Quelle	Sickerquelle		
Luft-/Wassertemperatur pH-Wert / Leitfähigkeit	min	8,5 °C / 8,7 °C	pH-Wert: 6,9 253 µS/cm
	max	8,5 °C / 8,7 °C	pH-Wert: 6,9 253 µS/cm
Feuchtigkeitsgrad	ständig feucht		
Bodensubstrat in der Quelle	sandig, lehmig		
Umgebungslage	Wiesengelände		
Art des Waldes			
Pflanzengesellschaft im direkten Quellbereich	Moose, Gräser, Ampfer, Binsen, Distel, Hahnenfuß, Kletten- Labkraut, Löwenzahn, Schachtelhalm		
Bemerkungen zum Objekt			
Weitere Anmerkungen			

Objektfoto



Zoologisches Arteninventar

- **Annelida** (Gliederwürmer, Ringelwürmer) / **Clitellata** (Gürtelwürmer) / **Oligochaeta** (Wenigborster)
- **Arthropoda** (Gliederfüßer) / **Arachnida** (Spinnentiere) / **Acari** (Milben)
- **Arthropoda** (Gliederfüßer) / **Arachnida** (Spinnentiere) / **Araneae** (Spinnen, Webspinnen, Weberspinnen) / **Lycosidae** (Wolfspinnen, Wolfsspinnen)
- **Arthropoda** (Gliederfüßer) / **Crustacea** (Krebse, Krebstiere) / **Copepoda** (Ruderfußkrebse) / **Cyclopidae** (Hüpfertlinge)
- **Arthropoda** (Gliederfüßer) / **Crustacea** (Krebse, Krebstiere) / **Ostracoda** (Muschelkrebse)
- **Arthropoda** (Gliederfüßer) / **Insecta** (Insekten) / **Coleoptera** (Käfer) / **Curculionidae** (Rüsselkäfer, Rüssler)
- **Arthropoda** (Gliederfüßer) / **Insecta** (Insekten) / **Collembola** (Springschwänze)

- **Arthropoda** (Gliederfüßer) / **Insecta** (Insekten) / **Diptera** (Zweiflügler) / **Sepsidae** (Schwingfliegen)
- **Arthropoda** (Gliederfüßer) / **Insecta** (Insekten) / **Homoptera** (Gleichflügler, Pflanzensauger) / **Auchenorrhyncha sp.** (Zikaden)
- **Arthropoda** (Gliederfüßer) / **Insecta** (Insekten) / **Homoptera** (Gleichflügler, Pflanzensauger) / **Psylloidea sp.** (Blattflöhe)
- **Mollusca** (Weichtiere) / **Bivalvia** (Muscheln) / **Eulamellibranchiata** (Blattkiemer, Lamellenkiemer) / **Sphaeriidae** (Erbsenmuscheln, Kugelmuscheln) / **Pisidium sp.** (Erbsenmuschel)
- **Mollusca** (Weichtiere) / **Gastropoda** (Schnecken) / **Basommatophora** (Süßwasserlungenschnecken, Wasserlungenschnecken) / **Carychiidae** (Zwerghornschnellen) / **Carychium sp.**
- **Mollusca** (Weichtiere) / **Gastropoda** (Schnecken) / **Stylommatophora** (Landlungenschnecken) / **Stylommatophora sp. (Gehäuseschnecken)**
- **Mollusca** (Weichtiere) / **Gastropoda** (Schnecken) / **Stylommatophora** (Landlungenschnecken) / **Succineidae** (Bernsteinschnecken)
- **Vertebrata** (Wirbeltiere) / **Amphibia** (Amphibien, Lurche) / **Anura** (Froschlurche) / **Ranidae** (Echte Frösche) / **Rana temporaria** (Grasfrosch)

5326/Q-709 Horbelquelle 48

Quellenkartierung im Biosphärenreservat Rhön – Standard-Datenbogen

Katasternummer	5326/Q-709		
Name der Quelle	Horbelquelle 48		
TK 1:25.000	5326 Tann (Rhön)		
Koordinaten (Gauß-Krüger; 7stellig)	r 3577206 GPS	h 5613658	NN 600
Gemarkung / Gemeinde			Empfertshausen
Landkreis / Bundesland	Wartburgkreis		Thüringen
Naturraum	353.24	Auersberger Kuppenrhön	
Haupteinheit	353	Vorder- und Kuppenrhön (mit Landrücken)	
Haupteinheitengruppe	35	Osthessisches Bergland	
Schutz	Biosphärenreservat		
Gefährdung der Quelle	Eutrophierung Viehvertritt		
weitere Gefährdungsfaktoren	Viehweide		
Maßnahmenvorschlag	Extensive Beweidung		
Gestein	Unterer Keuper (ku)		
Art der Quelle	Sickerquelle		
Luft-/Wassertemperatur pH-Wert / Leitfähigkeit	min	9,5 °C / 8,3 °C	pH-Wert: 7 249 µS/cm
	max	9,5 °C / 8,3 °C	pH-Wert: 7 249 µS/cm
Feuchtigkeitsgrad	ständig feucht		
Bodensubstrat in der Quelle	sandig, lehmig		
Umgebungslage	Wiesengelände		
Art des Waldes			
Pflanzengesellschaft im direkten Quellbereich	Moose, Gräser, Binsen, Brennnessel, Distel, Hahnenfuß, Kletten- Labkraut, Kohl-Kratzdistel, Schachtelhalm, Seggen, Storchschnabel, Sumpf-Vergissmeinnicht, Weidenröschen, Kieselalgen		
Bemerkungen zum Objekt			
Weitere Anmerkungen			

Objektfoto



Zoologisches Arteninventar

- **Annelida** (Gliederwürmer, Ringelwürmer) / **Clitellata** (Gürtelwürmer) / **Oligochaeta** (Wenigborster)
- **Arthropoda** (Gliederfüßer) / **Arachnida** (Spinnentiere) / **Araneae** (Spinnen, Webspinnen, Weberspinnen)
- **Arthropoda** (Gliederfüßer) / **Arachnida** (Spinnentiere) / **Araneae** (Spinnen, Webspinnen, Weberspinnen) / **Linyphiidae** (Baldachinspinnen, Deckennetzspinnen, Zwergspinnen)
- **Arthropoda** (Gliederfüßer) / **Arachnida** (Spinnentiere) / **Araneae** (Spinnen, Webspinnen, Weberspinnen) / **Lycosidae** (Wolfspinnen, Wolfsspinnen)
- **Arthropoda** (Gliederfüßer) / **Arachnida** (Spinnentiere) / **Araneae** (Spinnen, Webspinnen, Weberspinnen) / **Tetragnathidae** (Dickkieferspinnen, Kieferspinnen, Streckerspinnen)
- **Arthropoda** (Gliederfüßer) / **Crustacea** (Krebse, Krebstiere) / **Copepoda** (Ruderfußkrebse) / **Cyclopidae** (Hüpfertlinge)
- **Arthropoda** (Gliederfüßer) / **Crustacea** (Krebse, Krebstiere) / **Copepoda** (Ruderfußkrebse) / **Harpacticoida sp.** (Raupenhüpfertlinge)
- **Arthropoda** (Gliederfüßer) / **Crustacea** (Krebse, Krebstiere) / **Ostracoda** (Muschelkrebse)
- **Arthropoda** (Gliederfüßer) / **Insecta** (Insekten) / **Collembola** (Springschwänze)
- **Arthropoda** (Gliederfüßer) / **Insecta** (Insekten) / **Diptera** (Zweiflügler) / **Brachycera sp.** (Fliegen)
- **Arthropoda** (Gliederfüßer) / **Insecta** (Insekten) / **Diptera** (Zweiflügler) / **Ceratopogonidae** (Bartmücken, Gnitzen) / **Bezzia sp.**

- **Arthropoda** (Gliederfüßer) / **Insecta** (Insekten) / **Diptera** (Zweiflügler) / **Chironomidae** (Schwarmmücken, Schwarzmücken, Zuckmücken)
- **Arthropoda** (Gliederfüßer) / **Insecta** (Insekten) / **Diptera** (Zweiflügler) / **Dolichopodidae** (Langbeinfliegen)
- **Arthropoda** (Gliederfüßer) / **Insecta** (Insekten) / **Diptera** (Zweiflügler) / **Lonchopteridae** (Lanzenfliegen)
- **Arthropoda** (Gliederfüßer) / **Insecta** (Insekten) / **Diptera** (Zweiflügler) / **Trichoceridae** (Wintermücken, Winterschnaken)
- **Arthropoda** (Gliederfüßer) / **Insecta** (Insekten) / **Heteroptera** (Wanzen)
- **Arthropoda** (Gliederfüßer) / **Insecta** (Insekten) / **Hymenoptera** (Hautflügler) / **Apocrita sp.** (Wespen)
- **Mollusca** (Weichtiere) / **Bivalvia** (Muscheln) / **Eulamellibranchiata** (Blattkiemer, Lamellenkiemer) / **Sphaeriidae** (Erbsenmuscheln, Kugelmuscheln) / **Pisidium sp.** (Erbsenmuschel)
- **Mollusca** (Weichtiere) / **Gastropoda** (Schnecken) / **Stylommatophora** (Landlungenschnecken) / **Arionidae** (Wegschnecken)
- **Nemathelminthes** (Schlauchwürmer) / **Nematoda** (Fadenwürmer)
- **Vertebrata** (Wirbeltiere) / **Amphibia** (Amphibien, Lurche) / **Anura** (Froschlurche) / **Ranidae** (Echte Frösche) / **Rana temporaria** (Grasfrosch)

5326/Q-710 Horbelquelle 49

Quellenkartierung im Biosphärenreservat Rhön – Standard-Datenbogen

Katasternummer	5326/Q-710		
Name der Quelle	Horbelquelle 49		
TK 1:25.000	5326 Tann (Rhön)		
Koordinaten (Gauß-Krüger; 7stellig)	r 3577189 GPS	h 5613670	NN 600
Gemarkung / Gemeinde			Empfertshausen
Landkreis / Bundesland	Wartburgkreis		Thüringen
Naturraum	353.24	Auersberger Kuppenrhön	
Haupteinheit	353	Vorder- und Kuppenrhön (mit Landrücken)	
Haupteinheitengruppe	35	Osthessisches Bergland	
Schutz	Biosphärenreservat		
Gefährdung der Quelle	Eutrophierung Viehvertritt		
weitere Gefährdungsfaktoren	Viehweide		
Maßnahmenvorschlag	Extensive Beweidung		
Gestein	Unterer Keuper (ku)		
Art der Quelle	Sickerquelle		
Luft-/Wassertemperatur pH-Wert / Leitfähigkeit	min	9,5 °C / 8,9 °C	pH-Wert: 7,1 206 µS/cm
	max	9,5 °C / 8,9 °C	pH-Wert: 7,1 206 µS/cm
Feuchtigkeitsgrad	ständig feucht		
Bodensubstrat in der Quelle	sandig, lehmig		
Umgebungslage	Wiesengelände		
Art des Waldes			
Pflanzengesellschaft im direkten Quellbereich	Moose, Gräser, Binsen, Distel, Hahnenfuß, Klee, Löwenzahn, Seggen, Sumpf-Vergissmeinnicht		
Bemerkungen zum Objekt			
Weitere Anmerkungen			

Objektfoto



Zoologisches Arteninventar

- **Annelida** (Gliederwürmer, Ringelwürmer) / **Clitellata** (Gürtelwürmer) / **Oligochaeta** (Wenigborster)
- **Arthropoda** (Gliederfüßer) / **Arachnida** (Spinnentiere) / **Acari** (Milben)
- **Arthropoda** (Gliederfüßer) / **Arachnida** (Spinnentiere) / **Acari** (Milben) / **Oribatida sp.**
- **Arthropoda** (Gliederfüßer) / **Arachnida** (Spinnentiere) / **Araneae** (Spinnen, Webspinnen, Weberspinnen)
- **Arthropoda** (Gliederfüßer) / **Arachnida** (Spinnentiere) / **Araneae** (Spinnen, Webspinnen, Weberspinnen) / **Araneidae** (Kreuzspinnen, Radnetzspinnen)
- **Arthropoda** (Gliederfüßer) / **Arachnida** (Spinnentiere) / **Araneae** (Spinnen, Webspinnen, Weberspinnen) / **Lycosidae** (Wolfspinnen, Wolfsspinnen)
- **Arthropoda** (Gliederfüßer) / **Arachnida** (Spinnentiere) / **Araneae** (Spinnen, Webspinnen, Weberspinnen) / **Tetragnathidae** (Dickkieferspinnen, Kieferspinnen, Streckerspinnen) / **Tetragnatha sp.**
- **Arthropoda** (Gliederfüßer) / **Arachnida** (Spinnentiere) / **Araneae** (Spinnen, Webspinnen, Weberspinnen) / **Thomisidae** (Krabbenspinnen)
- **Arthropoda** (Gliederfüßer) / **Crustacea** (Krebse, Krebstiere) / **Copepoda** (Ruderfußkrebse) / **Cyclopidae** (Hüpfelinge)
- **Arthropoda** (Gliederfüßer) / **Crustacea** (Krebse, Krebstiere) / **Copepoda** (Ruderfußkrebse) / **Harpacticoida sp.** (Rauenhüpfelinge)

- **Arthropoda** (Gliederfüßer) / **Crustacea** (Krebse, Krebstiere) / **Ostracoda** (Muschelkrebse)
- **Arthropoda** (Gliederfüßer) / **Insecta** (Insekten) / **Caelifera** (Feldheuschrecken)
- **Arthropoda** (Gliederfüßer) / **Insecta** (Insekten) / **Collembola** (Springschwänze)
- **Arthropoda** (Gliederfüßer) / **Insecta** (Insekten) / **Diptera** (Zweiflügler) / **Brachycera sp.** (Fliegen)
- **Arthropoda** (Gliederfüßer) / **Insecta** (Insekten) / **Diptera** (Zweiflügler) / **Limoniidae** (Stelzmücken, Sumpfmücken)
- **Arthropoda** (Gliederfüßer) / **Insecta** (Insekten) / **Diptera** (Zweiflügler) / **Tipulidae** (Erdschnaken, Pferdeschnaken, Schnaken)
- **Arthropoda** (Gliederfüßer) / **Insecta** (Insekten) / **Homoptera** (Gleichflügler, Pflanzensauger) / **Auchenorrhyncha sp.** (Zikaden)
- **Arthropoda** (Gliederfüßer) / **Insecta** (Insekten) / **Homoptera** (Gleichflügler, Pflanzensauger) / **Cicadellidae** (Kleinzikaden, Zwergzikaden) / **Cicadella viridis** (Binsenschmuckzikade)
- **Arthropoda** (Gliederfüßer) / **Insecta** (Insekten) / **Hymenoptera** (Hautflügler) / **Apocrita sp.** (Wespen)
- **Arthropoda** (Gliederfüßer) / **Insecta** (Insekten) / **Trichoptera** (Köcherfliegen)
- **Nemathelminthes** (Schlauchwürmer) / **Nematoda** (Fadenwürmer)
- **Plathelminthes** (Plattwürmer) / **Turbellaria** (Strudelwürmer)

5326/Q-711 Horbelquelle 50

Quellenkartierung im Biosphärenreservat Rhön – Standard-Datenbogen

Katastrnummer	5326/Q-711			
Name der Quelle	Horbelquelle 50			
TK 1:25.000	5326 Tann (Rhön)			
Koordinaten (Gauß-Krüger; 7stellig)	r 3577171 GPS	h 5613681	NN 602	
Gemarkung / Gemeinde			Empfertshausen	
Landkreis / Bundesland	Wartburgkreis		Thüringen	
Naturraum	353.24	Auersberger Kuppenrhön		
Haupteinheit	353	Vorder- und Kuppenrhön (mit Landrücken)		
Haupteinheitengruppe	35	Osthessisches Bergland		
Schutz	Biosphärenreservat			
Gefährdung der Quelle	Eutrophierung Viehvertritt			
weitere Gefährdungsfaktoren	Viehweide			
Maßnahmenvorschlag	Extensive Beweidung			
Gestein	Unterer Keuper (ku)			
Art der Quelle	Sickerquelle			
Luft-/Wassertemperatur pH-Wert / Leitfähigkeit	min	9,5 °C / 7,9 °C	pH-Wert: 7	224 µS/cm
	max	9,5 °C / 7,9 °C	pH-Wert: 7	224 µS/cm
Feuchtigkeitsgrad	ständig feucht			
Bodensubstrat in der Quelle	sandig, lehmig			
Umgebungslage	Wiesengelände			
Art des Waldes				
Pflanzengesellschaft im direkten Quellbereich	Moose, Gräser, Ampfer, Bachbunze, Binsen, Distel, Hahnenfuß, Klee, Mädesüß, Seggen, Wegerich, Kieselalgen			
Bemerkungen zum Objekt				
Weitere Anmerkungen				

Objektfoto



Zoologisches Arteninventar

- **Annelida** (Gliederwürmer, Ringelwürmer) / **Clitellata** (Gürtelwürmer) / **Oligochaeta** (Wenigborster)
- **Arthropoda** (Gliederfüßer) / **Arachnida** (Spinnentiere) / **Acari** (Milben)
- **Arthropoda** (Gliederfüßer) / **Arachnida** (Spinnentiere) / **Acari** (Milben) / **Trombididae** / **Trombidium holosericeum** (Rote Samtmilbe)
- **Arthropoda** (Gliederfüßer) / **Arachnida** (Spinnentiere) / **Araneae** (Spinnen, Webspinnen, Weberspinnen)
- **Arthropoda** (Gliederfüßer) / **Arachnida** (Spinnentiere) / **Araneae** (Spinnen, Webspinnen, Weberspinnen) / **Linyphiidae** (Baldachinspinnen, Deckennetzspinnen, Zwergspinnen)
- **Arthropoda** (Gliederfüßer) / **Arachnida** (Spinnentiere) / **Araneae** (Spinnen, Webspinnen, Weberspinnen) / **Lycosidae** (Wolfspinnen, Wolfsspinnen)

- **Arthropoda** (Gliederfüßer) / **Arachnida** (Spinnentiere) / **Araneae** (Spinnen, Webspinnen, Weberspinnen) / **Tetragnathidae** (Dickkieferspinnen, Kieferspinnen, Streckerspinnen) / **Tetragnatha sp.**
- **Arthropoda** (Gliederfüßer) / **Arachnida** (Spinnentiere) / **Araneae** (Spinnen, Webspinnen, Weberspinnen) / **Thomisidae** (Krabbenspinnen)
- **Arthropoda** (Gliederfüßer) / **Crustacea** (Krebse, Krebstiere) / **Copepoda** (Ruderfußkrebse) / **Cyclopidae** (Hüpfertlinge)
- **Arthropoda** (Gliederfüßer) / **Crustacea** (Krebse, Krebstiere) / **Copepoda** (Ruderfußkrebse) / **Harpacticoida sp.** (Raupenhüpfertlinge)
- **Arthropoda** (Gliederfüßer) / **Crustacea** (Krebse, Krebstiere) / **Ostracoda** (Muschelkrebse)
- **Arthropoda** (Gliederfüßer) / **Insecta** (Insekten) / **Caelifera** (Feldheuschrecken) / **Acrididae** (Feldheuschrecken) / **Mecostethus grossus** (Sumpfschrecke)
- **Arthropoda** (Gliederfüßer) / **Insecta** (Insekten) / **Coleoptera** (Käfer) / **Staphylinidae** (Kurzflügelkäfer, Kurzflügler, Raubkäfer, Raubkurzkäfer)
- **Arthropoda** (Gliederfüßer) / **Insecta** (Insekten) / **Collembola** (Springschwänze)
- **Arthropoda** (Gliederfüßer) / **Insecta** (Insekten) / **Diptera** (Zweiflügler)
- **Arthropoda** (Gliederfüßer) / **Insecta** (Insekten) / **Diptera** (Zweiflügler) / **Brachycera sp.** (Fliegen)
- **Arthropoda** (Gliederfüßer) / **Insecta** (Insekten) / **Diptera** (Zweiflügler) / **Ceratopogonidae** (Bartmücken, Gnitzen) / **Bezzia sp.**
- **Arthropoda** (Gliederfüßer) / **Insecta** (Insekten) / **Diptera** (Zweiflügler) / **Sciomyzidae** (Hornfliegen)
- **Arthropoda** (Gliederfüßer) / **Insecta** (Insekten) / **Homoptera** (Gleichflügler, Pflanzensauger) / **Aphidina sp.** (Blattläuse)
- **Arthropoda** (Gliederfüßer) / **Insecta** (Insekten) / **Homoptera** (Gleichflügler, Pflanzensauger) / **Auchenorrhyncha sp.** (Zikaden)
- **Arthropoda** (Gliederfüßer) / **Insecta** (Insekten) / **Hymenoptera** (Hautflügler) / **Apocrita sp.** (Wespen)
- **Mollusca** (Weichtiere) / **Bivalvia** (Muscheln) / **Eulamellibranchiata** (Blattkiemer, Lamellenkiemer) / **Sphaeriidae** (Erbsenmuscheln, Kugelmuscheln) / **Pisidium sp.** (Erbsenmuschel)
- **Nemathelminthes** (Schlauchwürmer) / **Nematoda** (Fadenwürmer)
- **Nemathelminthes** (Schlauchwürmer) / **Rotatoria** (Rädertierchen, Rädertiere)
- **Plathelminthes** (Plattwürmer) / **Turbellaria** (Strudelwürmer)

5326/Q-712 Horbelquelle 51

Quellenkartierung im Biosphärenreservat Rhön – Standard-Datenbogen

Katastrnummer	5326/Q-712			
Name der Quelle	Horbelquelle 51			
TK 1:25.000	5326 Tann (Rhön)			
Koordinaten (Gauß-Krüger; 7stellig)	r 3577195 GPS	h 5613699	NN 596	
Gemarkung / Gemeinde		Empfertshausen		
Landkreis / Bundesland	Wartburgkreis	Thüringen		
Naturraum	353.24	Auersberger Kuppenrhön		
Haupteinheit	353	Vorder- und Kuppenrhön (mit Landrücken)		
Haupteinheitengruppe	35	Osthessisches Bergland		
Schutz	Biosphärenreservat			
Gefährdung der Quelle	Eutrophierung Viehvertritt			
weitere Gefährdungsfaktoren	Viehweide			
Maßnahmenvorschlag	Extensive Beweidung			
Gestein	Unterer Keuper (ku)			
Art der Quelle	Sickerquelle			
Luft-/Wassertemperatur pH-Wert / Leitfähigkeit	min	9,5 °C / 9,2 °C	pH-Wert: 7	276 µS/cm
	max	9,5 °C / 9,2 °C	pH-Wert: 7	276 µS/cm
Feuchtigkeitsgrad	ständig feucht			
Bodensubstrat in der Quelle	sandig, lehmig			
Umgebungslage	Wiesengelände			
Art des Waldes				
Pflanzengesellschaft im direkten Quellbereich	Moose, Gräser, Binsen, Hahnenfuß, Klee, Wegerich			
Bemerkungen zum Objekt				
Weitere Anmerkungen				

5326/Q-712 Horbelquelle 51

Objektfoto



Zoologisches Arteninventar

- **Annelida** (Gliederwürmer, Ringelwürmer) / **Clitellata** (Gürtelwürmer) / **Oligochaeta** (Wenigborster)
- **Annelida** (Gliederwürmer, Ringelwürmer) / **Clitellata** (Gürtelwürmer) / **Oligochaeta** (Wenigborster) / **Lumbricidae** (Regenwürmer)
- **Arthropoda** (Gliederfüßer) / **Arachnida** (Spinnentiere) / **Acari** (Milben)
- **Arthropoda** (Gliederfüßer) / **Arachnida** (Spinnentiere) / **Acari** (Milben) / **Gamasida sp.**
- **Arthropoda** (Gliederfüßer) / **Arachnida** (Spinnentiere) / **Araneae** (Spinnen, Webspinnen, Weberspinnen) / **Lycosidae** (Wolfspinnen, Wolfsspinnen)
- **Arthropoda** (Gliederfüßer) / **Crustacea** (Krebse, Krebstiere) / **Copepoda** (Ruderfußkrebse) / **Cyclopidae** (Hüpfertlinge)
- **Arthropoda** (Gliederfüßer) / **Crustacea** (Krebse, Krebstiere) / **Copepoda** (Ruderfußkrebse) / **Harpacticoida sp.** (Raupenhüpfertlinge)

- **Arthropoda** (Gliederfüßer) / **Crustacea** (Krebse, Krebstiere) / **Ostracoda** (Muschelkrebse)
- **Arthropoda** (Gliederfüßer) / **Insecta** (Insekten) / **Caelifera** (Feldheuschrecken) / **Acrididae** (Feldheuschrecken) / **Mecostethus grossus** (Sumpfschrecke)
- **Arthropoda** (Gliederfüßer) / **Insecta** (Insekten) / **Coleoptera** (Käfer) / **Carabidae** (Laufkäfer)
- **Arthropoda** (Gliederfüßer) / **Insecta** (Insekten) / **Coleoptera** (Käfer) / **Hydrophilidae** (Wasserfreunde, Wasserkäfer) / **Anacaena sp.**
- **Arthropoda** (Gliederfüßer) / **Insecta** (Insekten) / **Coleoptera** (Käfer) / **Silphidae** (Aaskäfer)
- **Arthropoda** (Gliederfüßer) / **Insecta** (Insekten) / **Coleoptera** (Käfer) / **Staphylinidae** (Kurzflügelkäfer, Kurzflügler, Raubkäfer, Raubkurzkäfer)
- **Arthropoda** (Gliederfüßer) / **Insecta** (Insekten) / **Diptera** (Zweiflügler)
- **Arthropoda** (Gliederfüßer) / **Insecta** (Insekten) / **Homoptera** (Gleichflügler, Pflanzensauger) / **Aphidina sp.** (Blattläuse)
- **Arthropoda** (Gliederfüßer) / **Insecta** (Insekten) / **Hymenoptera** (Hautflügler) / **Formicidae** (Ameisen)
- **Arthropoda** (Gliederfüßer) / **Insecta** (Insekten) / **Trichoptera** (Köcherfliegen)
- **Nemathelminthes** (Schlauchwürmer) / **Nematoda** (Fadenwürmer)
- **Plathelminthes** (Plattwürmer) / **Turbellaria** (Strudelwürmer)

5326/Q-713 Horbelquelle 52

Quellenkartierung im Biosphärenreservat Rhön – Standard-Datenbogen

Katastrnummer	5326/Q-713		
Name der Quelle	Horbelquelle 52		
TK 1:25.000	5326 Tann (Rhön)		
Koordinaten (Gauß-Krüger; 7stellig)	r 3577225 GPS	h 5613684	NN 594
Gemarkung / Gemeinde			Empfertshausen
Landkreis / Bundesland	Wartburgkreis		Thüringen
Naturraum	353.24	Auersberger Kuppenrhön	
Haupteinheit	353	Vorder- und Kuppenrhön (mit Landrücken)	
Haupteinheitengruppe	35	Osthessisches Bergland	
Schutz	Biosphärenreservat		
Gefährdung der Quelle	Eutrophierung Viehvertritt		
weitere Gefährdungsfaktoren	Viehweide		
Maßnahmenvorschlag	Extensive Beweidung		
Gestein	Unterer Keuper (ku)		
Art der Quelle	Sickerquelle		
Luft-/Wassertemperatur pH-Wert / Leitfähigkeit	min	9,5 °C / 9,1 °C	pH-Wert: 7 260 µS/cm
	max	9,5 °C / 9,1 °C	pH-Wert: 7 260 µS/cm
Feuchtigkeitsgrad	ständig feucht		
Bodensubstrat in der Quelle	sandig, lehmig		
Umgebungslage	Wiesengelände		
Art des Waldes			
Pflanzengesellschaft im direkten Quellbereich	Moose, Gräser, Binsen, Distel, Hahnenfuß, Klee, Wegerich		
Bemerkungen zum Objekt			
Weitere Anmerkungen			

5326/Q-713 Horbelquelle 52

Objektfoto



Zoologisches Arteninventar

- **Annelida** (Gliederwürmer, Ringelwürmer) / **Clitellata** (Gürtelwürmer) / **Oligochaeta** (Wenigborster)
- **Arthropoda** (Gliederfüßer) / **Arachnida** (Spinnentiere) / **Araneae** (Spinnen, Webspinnen, Weberspinnen) / **Araneidae** (Kreuzspinnen, Radnetzspinnen)
- **Arthropoda** (Gliederfüßer) / **Arachnida** (Spinnentiere) / **Araneae** (Spinnen, Webspinnen, Weberspinnen) / **Lycosidae** (Wolfspinnen, Wolfsspinnen)
- **Arthropoda** (Gliederfüßer) / **Crustacea** (Krebse, Krebstiere) / **Copepoda** (Ruderfußkrebse) / **Cyclopidae** (Hüpfertlinge)
- **Arthropoda** (Gliederfüßer) / **Crustacea** (Krebse, Krebstiere) / **Ostracoda** (Muschelkrebse)
- **Arthropoda** (Gliederfüßer) / **Insecta** (Insekten) / **Caelifera** (Feldheuschrecken) / **Acrididae** (Feldheuschrecken) / **Mecostethus grossus** (Sumpfschrecke)
- **Arthropoda** (Gliederfüßer) / **Insecta** (Insekten) / **Coleoptera** (Käfer) / **Curculionidae** (Rüsselkäfer, Rüssler)
- **Arthropoda** (Gliederfüßer) / **Insecta** (Insekten) / **Collembola** (Springschwänze)
- **Arthropoda** (Gliederfüßer) / **Insecta** (Insekten) / **Diptera** (Zweiflügler) / **Brachycera sp.** (Fliegen)
- **Arthropoda** (Gliederfüßer) / **Insecta** (Insekten) / **Diptera** (Zweiflügler) / **Syrphidae** (Schwebfliegen)
- **Arthropoda** (Gliederfüßer) / **Insecta** (Insekten) / **Diptera** (Zweiflügler) / **Tipulidae** (Erdschnaken, Pferdeschnaken, Schnaken)

- **Arthropoda** (Gliederfüßer) / **Insecta** (Insekten) / **Heteroptera** (Wanzen)
- **Arthropoda** (Gliederfüßer) / **Insecta** (Insekten) / **Homoptera** (Gleichflügler, Pflanzensauger) / **Auchenorrhyncha sp.** (Zikaden)
- **Arthropoda** (Gliederfüßer) / **Insecta** (Insekten) / **Hymenoptera** (Hautflügler) / **Apocrita sp.** (Wespen)
- **Nemathelminthes** (Schlauchwürmer) / **Nematoda** (Fadenwürmer)
- **Nemathelminthes** (Schlauchwürmer) / **Rotatoria** (Rädertierchen, Rädertiere)

5326/Q-714 Horbelquelle 53

Quellenkartierung im Biosphärenreservat Rhön – Standard-Datenbogen

Katastrnummer	5326/Q-714		
Name der Quelle	Horbelquelle 53		
TK 1:25.000	5326 Tann (Rhön)		
Koordinaten (Gauß-Krüger; 7stellig)	r 3577249 GPS	h 5613670	NN 592
Gemarkung / Gemeinde			Empfertshausen
Landkreis / Bundesland	Wartburgkreis		Thüringen
Naturraum	353.24	Auersberger Kuppenrhön	
Haupteinheit	353	Vorder- und Kuppenrhön (mit Landrücken)	
Haupteinheitengruppe	35	Osthessisches Bergland	
Schutz	Biosphärenreservat		
Gefährdung der Quelle	Eutrophierung Viehvertritt		
weitere Gefährdungsfaktoren	Viehweide		
Maßnahmenvorschlag	Extensive Beweidung		
Gestein	Unterer Keuper (ku)		
Art der Quelle	Sickerquelle		
Luft-/Wassertemperatur pH-Wert / Leitfähigkeit	min	9,5 °C / 8,8 °C	pH-Wert: 7 289 µS/cm
	max	9,5 °C / 8,8 °C	pH-Wert: 7 289 µS/cm
Feuchtigkeitsgrad	ständig feucht		
Bodensubstrat in der Quelle	sandig, lehmig		
Umgebungslage	Wiesengelände		
Art des Waldes			
Pflanzengesellschaft im direkten Quellbereich	Moose, Gräser, Ampfer, Hahnenfuß, Klee, Wegerich		
Bemerkungen zum Objekt			
Weitere Anmerkungen			

Objektfoto



Zoologisches Arteninventar

- **Annelida** (Gliederwürmer, Ringelwürmer) / **Clitellata** (Gürtelwürmer) / **Oligochaeta** (Wenigborster)
- **Annelida** (Gliederwürmer, Ringelwürmer) / **Clitellata** (Gürtelwürmer) / **Oligochaeta** (Wenigborster) / **Lumbricidae** (Regenwürmer)
- **Arthropoda** (Gliederfüßer) / **Arachnida** (Spinnentiere) / **Araneae** (Spinnen, Webspinnen, Weberspinnen) / **Linyphiidae** (Baldachinspinnen, Deckennetzspinnen, Zwergspinnen)
- **Arthropoda** (Gliederfüßer) / **Arachnida** (Spinnentiere) / **Araneae** (Spinnen, Webspinnen, Weberspinnen) / **Lycosidae** (Wolfspinnen, Wolfsspinnen)
- **Arthropoda** (Gliederfüßer) / **Arachnida** (Spinnentiere) / **Araneae** (Spinnen, Webspinnen, Weberspinnen) / **Thomisidae** (Krabbenspinnen)
- **Arthropoda** (Gliederfüßer) / **Crustacea** (Krebse, Krebstiere) / **Copepoda** (Ruderfußkrebse) / **Cyclopidae** (Hüpfertlinge)
- **Arthropoda** (Gliederfüßer) / **Insecta** (Insekten) / **Coleoptera** (Käfer) / **Curculionidae** (Rüsselkäfer, Rüssler)
- **Arthropoda** (Gliederfüßer) / **Insecta** (Insekten) / **Coleoptera** (Käfer) / **Staphylinidae** (Kurzflügelkäfer, Kurzflügler, Raubkäfer, Raubkurzkäfer)
- **Arthropoda** (Gliederfüßer) / **Insecta** (Insekten) / **Collembola** (Springschwänze)
- **Arthropoda** (Gliederfüßer) / **Insecta** (Insekten) / **Diptera** (Zweiflügler)
- **Arthropoda** (Gliederfüßer) / **Insecta** (Insekten) / **Diptera** (Zweiflügler) / **Brachycera sp.** (Fliegen)

- **Arthropoda** (Gliederfüßer) / **Insecta** (Insekten) / **Diptera** (Zweiflügler) / **Lonchopteridae** (Lanzenfliegen)
- **Arthropoda** (Gliederfüßer) / **Insecta** (Insekten) / **Diptera** (Zweiflügler) / **Tipulidae** (Erdschnaken, Pferdeschnaken, Schnaken)
- **Arthropoda** (Gliederfüßer) / **Insecta** (Insekten) / **Psocoptera** (Bücherläuse, Flechtlinge, Rindenläuse, Staubläuse)
- **Nemathelminthes** (Schlauchwürmer) / **Nematoda** (Fadenwürmer)

5326/Q-715 Horbelquelle 54

Quellenkartierung im Biosphärenreservat Rhön – Standard-Datenbogen

Katastrnummer	5326/Q-715		
Name der Quelle	Horbelquelle 54		
TK 1:25.000	5326 Tann (Rhön)		
Koordinaten (Gauß-Krüger; 7stellig)	r 3577281 GPS	h 5613647	NN 590
Gemarkung / Gemeinde		Empfertshausen	
Landkreis / Bundesland	Wartburgkreis	Thüringen	
Naturraum	353.24	Auersberger Kuppenrhön	
Haupteinheit	353	Vorder- und Kuppenrhön (mit Landrücken)	
Haupteinheitengruppe	35	Osthessisches Bergland	
Schutz	Biosphärenreservat		
Gefährdung der Quelle	Eutrophierung Viehvertritt		
weitere Gefährdungsfaktoren	Viehweide		
Maßnahmenvorschlag	Extensive Beweidung		
Gestein	Unterer Keuper (ku)		
Art der Quelle	Sickerquelle		
Luft-/Wassertemperatur pH-Wert / Leitfähigkeit	min	11,5 °C / 9,3 °C	pH-Wert: 7,1 177 µS/cm
	max	11,5 °C / 9,3 °C	pH-Wert: 7,1 177 µS/cm
Feuchtigkeitsgrad	ständig feucht		
Bodensubstrat in der Quelle	sandig, lehmig		
Umgebungslage	Wiesengelände		
Art des Waldes			
Pflanzengesellschaft im direkten Quellbereich	Moose, Gräser, Ampfer, Brennnessel, Hahnenfuß, Klee, Seggen, Wegerich, Minze		
Bemerkungen zum Objekt			
Weitere Anmerkungen			

Objektfoto



Zoologisches Arteninventar

- **Annelida** (Gliederwürmer, Ringelwürmer) / **Clitellata** (Gürtelwürmer) / **Oligochaeta** (Wenigborster)
- **Arthropoda** (Gliederfüßer) / **Arachnida** (Spinnentiere) / **Acari** (Milben)
- **Arthropoda** (Gliederfüßer) / **Arachnida** (Spinnentiere) / **Araneae** (Spinnen, Webspinnen, Weberspinnen)
- **Arthropoda** (Gliederfüßer) / **Arachnida** (Spinnentiere) / **Araneae** (Spinnen, Webspinnen, Weberspinnen) / **Araneidae** (Kreuzspinnen, Radnetzspinnen)
- **Arthropoda** (Gliederfüßer) / **Arachnida** (Spinnentiere) / **Araneae** (Spinnen, Webspinnen, Weberspinnen) / **Lycosidae** (Wolfspinnen, Wolfsspinnen)
- **Arthropoda** (Gliederfüßer) / **Arachnida** (Spinnentiere) / **Araneae** (Spinnen, Webspinnen, Weberspinnen) / **Pisauridae** (Jagdspinnen, Raubspinnen)
- **Arthropoda** (Gliederfüßer) / **Arachnida** (Spinnentiere) / **Araneae** (Spinnen, Webspinnen, Weberspinnen) / **Tetragnathidae** (Dickkieferspinnen, Kieferspinnen, Streckerspinnen)
- **Arthropoda** (Gliederfüßer) / **Arachnida** (Spinnentiere) / **Araneae** (Spinnen, Webspinnen, Weberspinnen) / **Thomisidae** (Krabbenspinnen)
- **Arthropoda** (Gliederfüßer) / **Arachnida** (Spinnentiere) / **Opiliones** (Afterspinnen, Kanker, Weberknechte) / **Phalangidae** (Echte Weberknechte, Schneider)
- **Arthropoda** (Gliederfüßer) / **Crustacea** (Krebse, Krebstiere) / **Copepoda** (Ruderfußkrebse) / **Cyclopidae** (Hüpfelinge)

- **Arthropoda** (Gliederfüßer) / **Crustacea** (Krebse, Krebstiere) / **Ostracoda** (Muschelkrebse)
- **Arthropoda** (Gliederfüßer) / **Insecta** (Insekten) / **Caelifera** (Feldheuschrecken)
- **Arthropoda** (Gliederfüßer) / **Insecta** (Insekten) / **Coleoptera** (Käfer)
- **Arthropoda** (Gliederfüßer) / **Insecta** (Insekten) / **Coleoptera** (Käfer) / **Hydrophilidae** (Wasserfreunde, Wasserkäfer) / **Anacaena sp.**
- **Arthropoda** (Gliederfüßer) / **Insecta** (Insekten) / **Collembola** (Springschwänze)
- **Arthropoda** (Gliederfüßer) / **Insecta** (Insekten) / **Diptera** (Zweiflügler)
- **Arthropoda** (Gliederfüßer) / **Insecta** (Insekten) / **Diptera** (Zweiflügler) / **Brachycera sp.** (Fliegen)
- **Arthropoda** (Gliederfüßer) / **Insecta** (Insekten) / **Diptera** (Zweiflügler) / **Chironomidae** (Schwarmmücken, Schwarzmücken, Zuckmücken)
- **Arthropoda** (Gliederfüßer) / **Insecta** (Insekten) / **Diptera** (Zweiflügler) / **Limoniidae** (Stelzmücken, Sumpfmücken)
- **Arthropoda** (Gliederfüßer) / **Insecta** (Insekten) / **Diptera** (Zweiflügler) / **Phoridae** (Buckelfliegen, Randnervfliegen, Rennfliegen)
- **Arthropoda** (Gliederfüßer) / **Insecta** (Insekten) / **Diptera** (Zweiflügler) / **Sepsidae** (Schwingfliegen)
- **Arthropoda** (Gliederfüßer) / **Insecta** (Insekten) / **Heteroptera** (Wanzen)
- **Arthropoda** (Gliederfüßer) / **Insecta** (Insekten) / **Homoptera** (Gleichflügler, Pflanzensauger) / **Auchenorrhyncha sp.** (Zikaden)
- **Arthropoda** (Gliederfüßer) / **Insecta** (Insekten) / **Hymenoptera** (Hautflügler) / **Apocrita sp.** (Wespen)
- **Arthropoda** (Gliederfüßer) / **Insecta** (Insekten) / **Thysanoptera** (Blasenfüße, Fransenflügler, Thripse)
- **Arthropoda** (Gliederfüßer) / **Insecta** (Insekten) / **Trichoptera** (Köcherfliegen)
- **Mollusca** (Weichtiere) / **Gastropoda** (Schnecken) / **Basommatophora** (Süßwasserlungenschnecken, Wasserlungenschnecken) / **Carychiidae** (Zwerghornschnellen) / **Carychium sp.**
- **Mollusca** (Weichtiere) / **Gastropoda** (Schnecken) / **Basommatophora** (Süßwasserlungenschnecken, Wasserlungenschnecken) / **Lymnaeidae** (Schlammschnellen) / **Galba truncatula** (Kleine Sumpfschnecke)
- **Nemathelminthes** (Schlauchwürmer) / **Nematoda** (Fadenwürmer)
- **Plathelminthes** (Plattwürmer) / **Turbellaria** (Strudelwürmer)

5326/Q-716 Horbelquelle 55

Quellenkartierung im Biosphärenreservat Rhön – Standard-Datenbogen

Katastrnummer	5326/Q-716		
Name der Quelle	Horbelquelle 55		
TK 1:25.000	5326 Tann (Rhön)		
Koordinaten (Gauß-Krüger; 7stellig)	r 3577299 GPS	h 5613623	NN 590
Gemarkung / Gemeinde			Empfertshausen
Landkreis / Bundesland	Wartburgkreis		Thüringen
Naturraum	353.24	Auersberger Kuppenrhön	
Haupteinheit	353	Vorder- und Kuppenrhön (mit Landrücken)	
Haupteinheitengruppe	35	Osthessisches Bergland	
Schutz	Biosphärenreservat		
Gefährdung der Quelle	Eutrophierung		
weitere Gefährdungsfaktoren			
Maßnahmenvorschlag			
Gestein	Unterer Keuper (ku)		
Art der Quelle	Sickerquelle		
Luft-/Wassertemperatur pH-Wert / Leitfähigkeit	min	11,5 °C / 10,2 °C	pH-Wert: 7,1 345 µS/cm
	max	11,5 °C / 10,2 °C	pH-Wert: 7,1 345 µS/cm
Feuchtigkeitsgrad	ständig fließend		
Bodensubstrat in der Quelle	steinig sandig, lehmig		
Umgebungslage	Wiesengelände		
Art des Waldes	Erle		
Pflanzengesellschaft im direkten Quellbereich	Moose, Gräser, Brennnessel, Distel, Mädesüß, Schachtelhalm, Storchschnabel, Weidenröschen, Minze		
Bemerkungen zum Objekt			
Weitere Anmerkungen			

Objektfoto



Zoologisches Arteninventar

- **Annelida** (Gliederwürmer, Ringelwürmer) / **Clitellata** (Gürtelwürmer) / **Oligochaeta** (Wenigborster)
- **Arthropoda** (Gliederfüßer) / **Arachnida** (Spinnentiere) / **Araneae** (Spinnen, Webspinnen, Weberspinnen)
- **Arthropoda** (Gliederfüßer) / **Arachnida** (Spinnentiere) / **Araneae** (Spinnen, Webspinnen, Weberspinnen) / **Linyphiidae** (Baldachinspinnen, Deckennetzspinnen, Zwergspinnen)
- **Arthropoda** (Gliederfüßer) / **Arachnida** (Spinnentiere) / **Opiliones** (Afterspinnen, Kanker, Weberknechte) / **Phalangidae** (Echte Weberknechte, Schneider)
- **Arthropoda** (Gliederfüßer) / **Crustacea** (Krebse, Krebstiere) / **Copepoda** (Ruderfußkrebse) / **Harpacticoida sp.** (Raupenhüpferlinge)
- **Arthropoda** (Gliederfüßer) / **Crustacea** (Krebse, Krebstiere) / **Isopoda** (Asseln) / **Trichoniscidae** (Zwergasseln) / **Trichoniscus sp.**
- **Arthropoda** (Gliederfüßer) / **Insecta** (Insekten) / **Coleoptera** (Käfer)
- **Arthropoda** (Gliederfüßer) / **Insecta** (Insekten) / **Coleoptera** (Käfer) / **Hydrophilidae** (Wasserfreunde, Wasserkäfer) / **Anacaena sp.**
- **Arthropoda** (Gliederfüßer) / **Insecta** (Insekten) / **Collembola** (Springschwänze)
- **Arthropoda** (Gliederfüßer) / **Insecta** (Insekten) / **Diptera** (Zweiflügler) / **Chironomidae** (Schwarmmücken, Schwarzmücken, Zuckmücken)

- **Arthropoda** (Gliederfüßer) / **Insecta** (Insekten) / **Diptera** (Zweiflügler) / **Limoniidae** (Stelzmücken, Sumpfmücken)
- **Arthropoda** (Gliederfüßer) / **Insecta** (Insekten) / **Diptera** (Zweiflügler) / **Psychodidae** (Schmetterlingsmücken)
- **Arthropoda** (Gliederfüßer) / **Insecta** (Insekten) / **Homoptera** (Gleichflügler, Pflanzensauger) / **Auchenorrhyncha sp.** (Zikaden)
- **Arthropoda** (Gliederfüßer) / **Insecta** (Insekten) / **Hymenoptera** (Hautflügler) / **Formicidae** (Ameisen)
- **Arthropoda** (Gliederfüßer) / **Insecta** (Insekten) / **Trichoptera** (Köcherfliegen)
- **Mollusca** (Weichtiere) / **Gastropoda** (Schnecken) / **Stylommatophora** (Landlungenschnecken) / **Cochlicopidae** (Achatschnecken) / **Cochlicopa sp.**
- **Mollusca** (Weichtiere) / **Gastropoda** (Schnecken) / **Stylommatophora** (Landlungenschnecken) / **Zonitidae** (Glanzschnecken)
- **Nemathelminthes** (Schlauchwürmer) / **Nematoda** (Fadenwürmer)

5326/Q-717 Horbelquelle 56

Quellenkartierung im Biosphärenreservat Rhön – Standard-Datenbogen

Katasternummer	5326/Q-717		
Name der Quelle	Horbelquelle 56		
TK 1:25.000	5326 Tann (Rhön)		
Koordinaten (Gauß-Krüger; 7stellig)	r 3577303 GPS	h 5613648	NN 587
Gemarkung / Gemeinde			Empfertshausen
Landkreis / Bundesland	Wartburgkreis		Thüringen
Naturraum	353.24	Auersberger Kuppenrhön	
Haupteinheit	353	Vorder- und Kuppenrhön (mit Landrücken)	
Haupteinheitengruppe	35	Osthessisches Bergland	
Schutz	Biosphärenreservat		
Gefährdung der Quelle	Eutrophierung Viehvertritt		
weitere Gefährdungsfaktoren	Viehweide		
Maßnahmenvorschlag	Extensive Beweidung		
Gestein	Unterer Keuper (ku)		
Art der Quelle	Sickerquelle		
Luft-/Wassertemperatur pH-Wert / Leitfähigkeit	min	11,5 °C / 9,8 °C	pH-Wert: 7,2 258 µS/cm
	max	11,5 °C / 9,8 °C	pH-Wert: 7,2 258 µS/cm
Feuchtigkeitsgrad	ständig feucht		
Bodensubstrat in der Quelle	sandig, lehmig		
Umgebungslage	Wiesengelände		
Art des Waldes			
Pflanzengesellschaft im direkten Quellbereich	Moose, Gräser, Distel, Hahnenfuß, Mädesüß, Schachtelhalm, Seggen, Wegerich, Weidenröschen		
Bemerkungen zum Objekt			
Weitere Anmerkungen			

Objektfoto



Zoologisches Arteninventar

- **Annelida** (Gliederwürmer, Ringelwürmer) / **Clitellata** (Gürtelwürmer) / **Oligochaeta** (Wenigborster)
- **Arthropoda** (Gliederfüßer) / **Arachnida** (Spinnentiere) / **Acari** (Milben)
- **Arthropoda** (Gliederfüßer) / **Arachnida** (Spinnentiere) / **Araneae** (Spinnen, Webspinnen, Weberspinnen)
- **Arthropoda** (Gliederfüßer) / **Arachnida** (Spinnentiere) / **Araneae** (Spinnen, Webspinnen, Weberspinnen) / **Linyphiidae** (Baldachinspinnen, Deckennetzspinnen, Zwergspinnen)
- **Arthropoda** (Gliederfüßer) / **Arachnida** (Spinnentiere) / **Araneae** (Spinnen, Webspinnen, Weberspinnen) / **Lycosidae** (Wolfspinnen, Wolfsspinnen)
- **Arthropoda** (Gliederfüßer) / **Arachnida** (Spinnentiere) / **Araneae** (Spinnen, Webspinnen, Weberspinnen) / **Thomisidae** (Krabbenspinnen)
- **Arthropoda** (Gliederfüßer) / **Crustacea** (Krebse, Krebstiere) / **Copepoda** (Ruderfußkrebse) / **Cyclopidae** (Hüpfertlinge)
- **Arthropoda** (Gliederfüßer) / **Crustacea** (Krebse, Krebstiere) / **Copepoda** (Ruderfußkrebse) / **Harpacticoida sp.** (Raupenhüpfertlinge)
- **Arthropoda** (Gliederfüßer) / **Crustacea** (Krebse, Krebstiere) / **Ostracoda** (Muschelkrebse)
- **Arthropoda** (Gliederfüßer) / **Insecta** (Insekten) / **Caelifera** (Feldheuschrecken) / **Acrididae** (Feldheuschrecken) / **Mecostethus grossus** (Sumpfschrecke)
- **Arthropoda** (Gliederfüßer) / **Insecta** (Insekten) / **Coleoptera** (Käfer)

- **Arthropoda** (Gliederfüßer) / **Insecta** (Insekten) / **Collembola** (Springschwänze)
- **Arthropoda** (Gliederfüßer) / **Insecta** (Insekten) / **Diptera** (Zweiflügler)
- **Arthropoda** (Gliederfüßer) / **Insecta** (Insekten) / **Diptera** (Zweiflügler) / **Brachycera sp.** (Fliegen)
- **Arthropoda** (Gliederfüßer) / **Insecta** (Insekten) / **Diptera** (Zweiflügler) / **Ceratopogonidae** (Bartmücken, Gnitzen)
- **Arthropoda** (Gliederfüßer) / **Insecta** (Insekten) / **Diptera** (Zweiflügler) / **Chironomidae** (Schwarmmücken, Schwarzmücken, Zuckmücken)
- **Arthropoda** (Gliederfüßer) / **Insecta** (Insekten) / **Diptera** (Zweiflügler) / **Empididae** (Tanzfliegen)
- **Arthropoda** (Gliederfüßer) / **Insecta** (Insekten) / **Diptera** (Zweiflügler) / **Limoniidae** (Stelzmücken, Sumpfmücken)
- **Arthropoda** (Gliederfüßer) / **Insecta** (Insekten) / **Diptera** (Zweiflügler) / **Lonchopteridae** (Lanzenfliegen)
- **Arthropoda** (Gliederfüßer) / **Insecta** (Insekten) / **Diptera** (Zweiflügler) / **Psychodidae** (Schmetterlingsmücken)
- **Arthropoda** (Gliederfüßer) / **Insecta** (Insekten) / **Diptera** (Zweiflügler) / **Sepsidae** (Schwingfliegen)
- **Arthropoda** (Gliederfüßer) / **Insecta** (Insekten) / **Diptera** (Zweiflügler) / **Trichoceridae** (Wintermücken, Winterschnaken)
- **Arthropoda** (Gliederfüßer) / **Insecta** (Insekten) / **Heteroptera** (Wanzen)
- **Arthropoda** (Gliederfüßer) / **Insecta** (Insekten) / **Homoptera** (Gleichflügler, Pflanzensauger) / **Auchenorrhyncha sp.** (Zikaden)
- **Arthropoda** (Gliederfüßer) / **Insecta** (Insekten) / **Hymenoptera** (Hautflügler) / **Apocrita sp.** (Wespen)
- **Mollusca** (Weichtiere) / **Bivalvia** (Muscheln) / **Eulamellibranchiata** (Blattkiemer, Lamellenkiemer) / **Sphaeriidae** (Erbsenmuscheln, Kugelmuscheln) / **Pisidium sp.** (Erbsenmuschel)
- **Mollusca** (Weichtiere) / **Gastropoda** (Schnecken) / **Basommatophora** (Süßwasserlungenschnecken, Wasserlungenschnecken) / **Carychiidae** (Zwerghornschncken) / **Carychium sp.**
- **Mollusca** (Weichtiere) / **Gastropoda** (Schnecken) / **Stylommatophora** (Landlungenschnecken) / **Helicidae** (Schnirkelschnecken) / **Cepaea hortensis** (Weißmündige Bänderschnecke)
- **Nemathelminthes** (Schlauchwürmer) / **Nematoda** (Fadenwürmer)

5326/Q-718 Horbelquelle 57

Quellenkartierung im Biosphärenreservat Rhön – Standard-Datenbogen

Katastrnummer	5326/Q-718		
Name der Quelle	Horbelquelle 57		
TK 1:25.000	5326 Tann (Rhön)		
Koordinaten (Gauß-Krüger; 7stellig)	r 3577305 GPS	h 5613626	NN 588
Gemarkung / Gemeinde			Empfertshausen
Landkreis / Bundesland	Wartburgkreis		Thüringen
Naturraum	353.24	Auersberger Kuppenrhön	
Haupteinheit	353	Vorder- und Kuppenrhön (mit Landrücken)	
Haupteinheitengruppe	35	Osthessisches Bergland	
Schutz	Biosphärenreservat		
Gefährdung der Quelle	Eutrophierung		
weitere Gefährdungsfaktoren			
Maßnahmenvorschlag			
Gestein	Unterer Keuper (ku)		
Art der Quelle	Sickerquelle		
Luft-/Wassertemperatur pH-Wert / Leitfähigkeit	min	11,5 °C / 9,9 °C	pH-Wert: 7,1 281 µS/cm
	max	11,5 °C / 9,9 °C	pH-Wert: 7,1 281 µS/cm
Feuchtigkeitsgrad	ständig fließend		
Bodensubstrat in der Quelle	sandig, lehmig		
Umgebungslage	Wiesengelände		
Art des Waldes	Erle		
Pflanzengesellschaft im direkten Quellbereich	Moose, Gräser, Binsen, Brennnessel, Distel, Mädesüß, Schachtelhalm, Storchschnabel, Weidenröschen, Minze		
Bemerkungen zum Objekt			
Weitere Anmerkungen			

Objektfoto



Zoologisches Arteninventar

- **Annelida** (Gliederwürmer, Ringelwürmer) / **Clitellata** (Gürtelwürmer) / **Oligochaeta** (Wenigborster)
- **Arthropoda** (Gliederfüßer) / **Arachnida** (Spinnentiere) / **Araneae** (Spinnen, Webspinnen, Weberspinnen) / **Linyphiidae** (Baldachinspinnen, Deckennetzspinnen, Zwergspinnen)
- **Arthropoda** (Gliederfüßer) / **Arachnida** (Spinnentiere) / **Opiliones** (Afterspinnen, Kanker, Weberknechte) / **Nemastomatidae** (Fadenkanker) / **Nemastoma lugubre** (Östlicher Silberfleckkanker)
- **Arthropoda** (Gliederfüßer) / **Crustacea** (Krebse, Krebstiere) / **Amphipoda** (Flohkrebse) / **Gammaridae** / **Gammarus fossarum** (Bachflohkrebs)
- **Arthropoda** (Gliederfüßer) / **Crustacea** (Krebse, Krebstiere) / **Copepoda** (Ruderfußkrebse) / **Cyclopidae** (Hüpfertlinge)
- **Arthropoda** (Gliederfüßer) / **Crustacea** (Krebse, Krebstiere) / **Copepoda** (Ruderfußkrebse) / **Harpacticoida sp.** (Raupenhüpfertlinge)
- **Arthropoda** (Gliederfüßer) / **Crustacea** (Krebse, Krebstiere) / **Isopoda** (Asseln) / **Trichoniscidae** (Zwergasseln) / **Trichoniscus sp.**
- **Arthropoda** (Gliederfüßer) / **Crustacea** (Krebse, Krebstiere) / **Ostracoda** (Muschelkrebse)
- **Arthropoda** (Gliederfüßer) / **Insecta** (Insekten) / **Coleoptera** (Käfer)
- **Arthropoda** (Gliederfüßer) / **Insecta** (Insekten) / **Coleoptera** (Käfer) / **Ptiliidae** (Haarflügler, Federflügler)

- **Arthropoda** (Gliederfüßer) / **Insecta** (Insekten) / **Coleoptera** (Käfer) / **Scirtidae** (Jochkäfer, Sumpfkäfer)
- **Arthropoda** (Gliederfüßer) / **Insecta** (Insekten) / **Coleoptera** (Käfer) / **Staphylinidae** (Kurzflügelkäfer, Kurzflügler, Raubkäfer, Raubkurzkäfer)
- **Arthropoda** (Gliederfüßer) / **Insecta** (Insekten) / **Collembola** (Springschwänze)
- **Arthropoda** (Gliederfüßer) / **Insecta** (Insekten) / **Diptera** (Zweiflügler) / **Brachycera sp.** (Fliegen)
- **Arthropoda** (Gliederfüßer) / **Insecta** (Insekten) / **Diptera** (Zweiflügler) / **Ceratopogonidae** (Bartmücken, Gnitzen) / **Bezzia sp.**
- **Arthropoda** (Gliederfüßer) / **Insecta** (Insekten) / **Diptera** (Zweiflügler) / **Chironomidae** (Schwarmmücken, Schwarzmücken, Zuckmücken)
- **Arthropoda** (Gliederfüßer) / **Insecta** (Insekten) / **Diptera** (Zweiflügler) / **Psychodidae** (Schmetterlingsmücken)
- **Arthropoda** (Gliederfüßer) / **Insecta** (Insekten) / **Heteroptera** (Wanzen)
- **Arthropoda** (Gliederfüßer) / **Insecta** (Insekten) / **Homoptera** (Gleichflügler, Pflanzensauger) / **Aphidina sp.** (Blattläuse)
- **Arthropoda** (Gliederfüßer) / **Insecta** (Insekten) / **Trichoptera** (Köcherfliegen)
- **Arthropoda** (Gliederfüßer) / **Myriapoda** (Tausendfüßer, Tausendfüßler, Vielfüßer) / **Diplopoda** (Doppelfüßer, Doppelfüßler)
- **Mollusca** (Weichtiere) / **Bivalvia** (Muscheln) / **Eulamellibranchiata** (Blattkiemer, Lamellenkiemer) / **Sphaeriidae** (Erbsenmuscheln, Kugelmuscheln) / **Pisidium sp.** (Erbsenmuschel)
- **Mollusca** (Weichtiere) / **Gastropoda** (Schnecken) / **Basommatophora** (Süßwasserlungenschnecken, Wasserlungenschnecken) / **Carychiidae** (Zwerghornschncken) / **Carychium sp.**
- **Mollusca** (Weichtiere) / **Gastropoda** (Schnecken) / **Stylommatophora** (Landlungenschnecken) / **Arionidae** (Wegschnecken)
- **Mollusca** (Weichtiere) / **Gastropoda** (Schnecken) / **Stylommatophora** (Landlungenschnecken) / **Helicidae** (Schnirkelschnecken) / **Cepaea hortensis** (Weißmündige Bänderschnecke)
- **Mollusca** (Weichtiere) / **Gastropoda** (Schnecken) / **Stylommatophora** (Landlungenschnecken) / **Stylommatophora sp. (Gehäuseschnecken)**
- **Mollusca** (Weichtiere) / **Gastropoda** (Schnecken) / **Stylommatophora** (Landlungenschnecken) / **Succineidae** (Bernsteinschnecken)
- **Mollusca** (Weichtiere) / **Gastropoda** (Schnecken) / **Stylommatophora** (Landlungenschnecken) / **Zonitidae** (Glanzschncken)
- **Nemathelminthes** (Schlauchwürmer) / **Nematoda** (Fadenwürmer)
- **Plathelminthes** (Plattwürmer) / **Turbellaria** (Strudelwürmer) / **Tricladida** (Planarien, Tricladen) / **Planariidae** / **Crenobia alpina** (Alpenstrudelwurm)

5326/Q-719 Horbelquelle 58

Quellenkartierung im Biosphärenreservat Rhön – Standard-Datenbogen

Katasternummer	5326/Q-719		
Name der Quelle	Horbelquelle 58		
TK 1:25.000	5326 Tann (Rhön)		
Koordinaten (Gauß-Krüger; 7stellig)	r 3577311 GPS	h 5613693	NN 583
Gemarkung / Gemeinde		Empfertshausen	
Landkreis / Bundesland	Wartburgkreis	Thüringen	
Naturraum	353.24	Auersberger Kuppenrhön	
Haupteinheit	353	Vorder- und Kuppenrhön (mit Landrücken)	
Haupteinheitengruppe	35	Osthessisches Bergland	
Schutz	Biosphärenreservat		
Gefährdung der Quelle	Eutrophierung Viehvertritt		
weitere Gefährdungsfaktoren	Viehweide		
Maßnahmenvorschlag	Extensive Beweidung		
Gestein	Unterer Keuper (ku)		
Art der Quelle	Sickerquelle		
Luft-/Wassertemperatur pH-Wert / Leitfähigkeit	min	10,2 °C / 9,3 °C	pH-Wert: 7,3 220 µS/cm
	max	10,2 °C / 9,3 °C	pH-Wert: 7,3 220 µS/cm
Feuchtigkeitsgrad	ständig feucht		
Bodensubstrat in der Quelle	sandig, lehmig		
Umgebungslage	Feldgehölz, Wiesengelände		
Art des Waldes	Erle		
Pflanzengesellschaft im direkten Quellbereich	Moose, Gräser, Ampfer, Brennnessel, Hahnenfuß, Löwenzahn, Mädesüß, Storchschnabel, Taubnessel, Wegerich		
Bemerkungen zum Objekt			
Weitere Anmerkungen			

Objektfoto



Zoologisches Arteninventar

- **Annelida** (Gliederwürmer, Ringelwürmer) / **Clitellata** (Gürtelwürmer) / **Oligochaeta** (Wenigborster)
- **Arthropoda** (Gliederfüßer) / **Arachnida** (Spinnentiere) / **Acari** (Milben)
- **Arthropoda** (Gliederfüßer) / **Arachnida** (Spinnentiere) / **Acari** (Milben) / **Gamasida sp.**
- **Arthropoda** (Gliederfüßer) / **Arachnida** (Spinnentiere) / **Acari** (Milben) / **Oribatida sp.**
- **Arthropoda** (Gliederfüßer) / **Arachnida** (Spinnentiere) / **Araneae** (Spinnen, Webspinnen, Weberspinnen) / **Lycosidae** (Wolfspinnen, Wolfsspinnen)
- **Arthropoda** (Gliederfüßer) / **Crustacea** (Krebse, Krebstiere) / **Copepoda** (Ruderfußkrebse) / **Cyclopidae** (Hüpfertlinge)
- **Arthropoda** (Gliederfüßer) / **Crustacea** (Krebse, Krebstiere) / **Isopoda** (Asseln) / **Trichoniscidae** (Zwergasseln) / **Trichoniscus sp.**
- **Arthropoda** (Gliederfüßer) / **Crustacea** (Krebse, Krebstiere) / **Ostracoda** (Muschelkrebse)

- **Arthropoda** (Gliederfüßer) / **Insecta** (Insekten) / **Coleoptera** (Käfer)
- **Arthropoda** (Gliederfüßer) / **Insecta** (Insekten) / **Collembola** (Springschwänze)
- **Arthropoda** (Gliederfüßer) / **Insecta** (Insekten) / **Diptera** (Zweiflügler)
- **Arthropoda** (Gliederfüßer) / **Insecta** (Insekten) / **Diptera** (Zweiflügler) / **Chironomidae** (Schwarmmücken, Schwarzmücken, Zuckmücken)
- **Arthropoda** (Gliederfüßer) / **Insecta** (Insekten) / **Heteroptera** (Wanzen)
- **Arthropoda** (Gliederfüßer) / **Insecta** (Insekten) / **Homoptera** (Gleichflügler, Pflanzensauger) / **Aphidina sp.** (Blattläuse)
- **Arthropoda** (Gliederfüßer) / **Myriapoda** (Tausendfüßer, Tausendfüßler, Vielfüßer) / **Diplopoda** (Doppelfüßer, Doppelfüßler) / **Julidae** (Schnurfüßer) / **Tachypodoiulus niger** (Schwarzer Schnurfüßer)
- **Mollusca** (Weichtiere) / **Gastropoda** (Schnecken) / **Basommatophora** (Süßwasserlungenschnecken, Wasserlungenschnecken) / **Carychiidae** (Zwerghornschnellen) / **Carychium sp.**
- **Mollusca** (Weichtiere) / **Gastropoda** (Schnecken) / **Stylommatophora** (Landlungenschnecken) / **Arionidae** (Wegschnecken)
- **Mollusca** (Weichtiere) / **Gastropoda** (Schnecken) / **Stylommatophora** (Landlungenschnecken) / **Stylommatophora sp. (Gehäuseschnecken)**
- **Nemathelminthes** (Schlauchwürmer) / **Nematoda** (Fadenwürmer)

5326/Q-720 Horbelquelle 59

Quellenkartierung im Biosphärenreservat Rhön – Standard-Datenbogen

Katasternummer	5326/Q-720		
Name der Quelle	Horbelquelle 59		
TK 1:25.000	5326 Tann (Rhön)		
Koordinaten (Gauß-Krüger; 7stellig)	r 3577367 GPS	h 5613595	NN 583
Gemarkung / Gemeinde			Empfertshausen
Landkreis / Bundesland	Wartburgkreis		Thüringen
Naturraum	353.24	Auersberger Kuppenrhön	
Haupteinheit	353	Vorder- und Kuppenrhön (mit Landrücken)	
Haupteinheitengruppe	35	Osthessisches Bergland	
Schutz	Biosphärenreservat		
Gefährdung der Quelle	Eutrophierung Viehvertritt		
weitere Gefährdungsfaktoren	Viehweide		
Maßnahmenvorschlag	Extensive Beweidung		
Gestein	Unterer Keuper (ku)		
Art der Quelle	Sickerquelle		
Luft-/Wassertemperatur pH-Wert / Leitfähigkeit	min	10,4 °C / 10,1 °C	pH-Wert: 6,8 79 µS/cm
	max	10,4 °C / 10,1 °C	pH-Wert: 6,8 79 µS/cm
Feuchtigkeitsgrad	ständig feucht		
Bodensubstrat in der Quelle	sandig, lehmig		
Umgebungslage	Wiesengelände		
Art des Waldes			
Pflanzengesellschaft im direkten Quellbereich	Moose, Gräser, Binsen, Hahnenfuß, Klee, Mädesüß		
Bemerkungen zum Objekt			
Weitere Anmerkungen			

Objektfoto



Zoologisches Arteninventar

- **Arthropoda** (Gliederfüßer) / **Arachnida** (Spinnentiere) / **Acari** (Milben)
- **Arthropoda** (Gliederfüßer) / **Arachnida** (Spinnentiere) / **Araneae** (Spinnen, Webspinnen, Weberspinnen)
- **Arthropoda** (Gliederfüßer) / **Arachnida** (Spinnentiere) / **Araneae** (Spinnen, Webspinnen, Weberspinnen) / **Lycosidae** (Wolfspinnen, Wolfsspinnen)
- **Arthropoda** (Gliederfüßer) / **Crustacea** (Krebse, Krebstiere) / **Copepoda** (Ruderfußkrebse) / **Cyclopidae** (Hüpfertlinge)
- **Arthropoda** (Gliederfüßer) / **Crustacea** (Krebse, Krebstiere) / **Ostracoda** (Muschelkrebse)
- **Arthropoda** (Gliederfüßer) / **Insecta** (Insekten) / **Caelifera** (Feldheuschrecken)
- **Arthropoda** (Gliederfüßer) / **Insecta** (Insekten) / **Caelifera** (Feldheuschrecken) / **Acrididae** (Feldheuschrecken) / **Mecostethus grossus** (Sumpfschrecke)

- **Arthropoda** (Gliederfüßer) / **Insecta** (Insekten) / **Coleoptera** (Käfer) / **Hydrophilidae** (Wasserfreunde, Wasserkäfer) / **Helophorus sp.**
- **Arthropoda** (Gliederfüßer) / **Insecta** (Insekten) / **Diptera** (Zweiflügler) / **Chironomidae** (Schwarmmücken, Schwarzmücken, Zuckmücken)
- **Arthropoda** (Gliederfüßer) / **Insecta** (Insekten) / **Heteroptera** (Wanzen)
- **Arthropoda** (Gliederfüßer) / **Insecta** (Insekten) / **Homoptera** (Gleichflügler, Pflanzensauger) / **Auchenorrhyncha sp.** (Zikaden)
- **Arthropoda** (Gliederfüßer) / **Insecta** (Insekten) / **Trichoptera** (Köcherfliegen)
- **Nemathelminthes** (Schlauchwürmer) / **Nematoda** (Fadenwürmer)
- **Plathelminthes** (Plattwürmer) / **Turbellaria** (Strudelwürmer)

5326/Q-721 Horbelquelle 60

Quellenkartierung im Biosphärenreservat Rhön – Standard-Datenbogen

Katastrnummer		5326/Q-721		
Name der Quelle		Horbelquelle 60		
TK 1:25.000		5326 Tann (Rhön)		
Koordinaten (Gauß-Krüger; 7stellig)		r 3577385 GPS	h 5613581	NN 582
Gemarkung / Gemeinde		Empfertshausen		
Landkreis / Bundesland		Wartburgkreis		Thüringen
Naturraum		353.24	Auersberger Kuppenrhön	
Haupteinheit		353	Vorder- und Kuppenrhön (mit Landrücken)	
Haupteinheitengruppe		35	Osthessisches Bergland	
Schutz		Biosphärenreservat		
Gefährdung der Quelle		Eutrophierung		
weitere Gefährdungsfaktoren				
Maßnahmenvorschlag				
Gestein		Unterer Keuper (ku)		
Art der Quelle		Sickerquelle		
Luft-/Wassertemperatur pH-Wert / Leitfähigkeit	min	10,4 °C / 9 °C	pH-Wert: 6,8	74 µS/cm
	max	10,4 °C / 9 °C	pH-Wert: 6,8	74 µS/cm
Feuchtigkeitsgrad		ständig fließend		
Bodensubstrat in der Quelle		sandig, lehmig		
Umgebungslage		Wiesengelände		
Art des Waldes				
Pflanzengesellschaft im direkten Quellbereich		Moose, Gräser, Binsen, Distel, Hahnenfuß, Mädesüß, Minze		
Bemerkungen zum Objekt				
Weitere Anmerkungen				

5326/Q-721 Horbelquelle 60

Objektfoto



Zoologisches Arteninventar

- **Annelida** (Gliederwürmer, Ringelwürmer) / **Clitellata** (Gürtelwürmer) / **Oligochaeta** (Wenigborster)
- **Arthropoda** (Gliederfüßer) / **Arachnida** (Spinnentiere) / **Acari** (Milben)
- **Arthropoda** (Gliederfüßer) / **Arachnida** (Spinnentiere) / **Acari** (Milben) / **Oribatida sp.**
- **Arthropoda** (Gliederfüßer) / **Arachnida** (Spinnentiere) / **Acari** (Milben) / **Phthiracaridae** (Hornmilben)
- **Arthropoda** (Gliederfüßer) / **Arachnida** (Spinnentiere) / **Araneae** (Spinnen, Webspinnen, Weberspinnen) / **Linyphiidae** (Baldachinspinnen, Deckennetzspinnen, Zwergspinnen)
- **Arthropoda** (Gliederfüßer) / **Arachnida** (Spinnentiere) / **Araneae** (Spinnen, Webspinnen, Weberspinnen) / **Pisauridae** (Jagdspinnen, Raubspinnen)
- **Arthropoda** (Gliederfüßer) / **Crustacea** (Krebse, Krebstiere) / **Copepoda** (Ruderfußkrebse) / **Cyclopidae** (Hüpferlinge)

- **Arthropoda** (Gliederfüßer) / **Crustacea** (Krebse, Krebstiere) / **Copepoda** (Ruderfußkrebse) / **Harpacticoida sp.** (Raupenhüpferlinge)
- **Arthropoda** (Gliederfüßer) / **Insecta** (Insekten) / **Caelifera** (Feldheuschrecken) / **Tetrigidae** (Dornschröcken) / **Tetrix sp.**
- **Arthropoda** (Gliederfüßer) / **Insecta** (Insekten) / **Collembola** (Springschwänze)
- **Arthropoda** (Gliederfüßer) / **Insecta** (Insekten) / **Diptera** (Zweiflügler) / **Chironomidae** (Schwarmmücken, Schwarzmücken, Zuckmücken)
- **Arthropoda** (Gliederfüßer) / **Insecta** (Insekten) / **Homoptera** (Gleichflügler, Pflanzensauger) / **Cicadellidae** (Kleinzikaden, Zwergzikaden) / **Cicadella viridis** (Binsenschmuckzikade)
- **Arthropoda** (Gliederfüßer) / **Insecta** (Insekten) / **Plecoptera** (Steinfliegen, Uferfliegen)
- **Arthropoda** (Gliederfüßer) / **Insecta** (Insekten) / **Trichoptera** (Köcherfliegen)
- **Mollusca** (Weichtiere) / **Gastropoda** (Schnecken) / **Basommatophora** (Süßwasserlungenschnecken, Wasserlungenschnecken) / **Carychiidae** (Zwerghornschnöcken) / **Carychium sp.**
- **Mollusca** (Weichtiere) / **Gastropoda** (Schnecken) / **Stylommatophora** (Landlungenschnecken) / **Arionidae** (Wegschnecken) / **Arion ater** (Große Wegschnecke)

5326/Q-722 Horbelquelle 61

Quellenkartierung im Biosphärenreservat Rhön – Standard-Datenbogen

Katastrnummer	5326/Q-722		
Name der Quelle	Horbelquelle 61		
TK 1:25.000	5326 Tann (Rhön)		
Koordinaten (Gauß-Krüger; 7stellig)	r 3577418 GPS	h 5613640	NN 573
Gemarkung / Gemeinde			Empfertshausen
Landkreis / Bundesland	Wartburgkreis		Thüringen
Naturraum	353.24	Auersberger Kuppenrhön	
Haupteinheit	353	Vorder- und Kuppenrhön (mit Landrücken)	
Haupteinheitengruppe	35	Osthessisches Bergland	
Schutz	Biosphärenreservat		
Gefährdung der Quelle	Eutrophierung Viehvertritt		
weitere Gefährdungsfaktoren	Viehweide		
Maßnahmenvorschlag	Extensive Beweidung		
Gestein	Unterer Keuper (ku)		
Art der Quelle	Sickerquelle		
Luft-/Wassertemperatur pH-Wert / Leitfähigkeit	min	9,7 °C / 8,7 °C	pH-Wert: 6,7 103 µS/cm
	max	9,7 °C / 8,7 °C	pH-Wert: 6,7 103 µS/cm
Feuchtigkeitsgrad	ständig fließend		
Bodensubstrat in der Quelle	sandig, lehmig		
Umgebungslage	Waldrand		
Art des Waldes	Erle, Esche		
Pflanzengesellschaft im direkten Quellbereich	Moose, Gräser, Ampfer, Binsen, Brennnessel, Distel, Hahnenfuß, Mädesüß, Schachtelhalm, Sumpf-Vergissmeinnicht, Wegerich, Minze		
Bemerkungen zum Objekt			
Weitere Anmerkungen			

Objektfoto



Zoologisches Arteninventar

- **Annelida** (Gliederwürmer, Ringelwürmer) / **Clitellata** (Gürtelwürmer) / **Oligochaeta** (Wenigborster)
- **Annelida** (Gliederwürmer, Ringelwürmer) / **Clitellata** (Gürtelwürmer) / **Oligochaeta** (Wenigborster) / **Lumbricidae** (Regenwürmer)
- **Arthropoda** (Gliederfüßer) / **Arachnida** (Spinnentiere) / **Acari** (Milben) / **Oribatida sp.**
- **Arthropoda** (Gliederfüßer) / **Arachnida** (Spinnentiere) / **Araneae** (Spinnen, Webspinnen, Weberspinnen) / **Linyphiidae** (Baldachinspinnen, Deckennetzspinnen, Zwergspinnen)
- **Arthropoda** (Gliederfüßer) / **Arachnida** (Spinnentiere) / **Araneae** (Spinnen, Webspinnen, Weberspinnen) / **Lycosidae** (Wolfspinnen, Wolfsspinnen)
- **Arthropoda** (Gliederfüßer) / **Crustacea** (Krebse, Krebstiere) / **Copepoda** (Ruderfußkrebse) / **Cyclopidae** (Hüpfertlinge)
- **Arthropoda** (Gliederfüßer) / **Crustacea** (Krebse, Krebstiere) / **Copepoda** (Ruderfußkrebse) / **Harpacticoida sp.** (Raupenhüpfertlinge)

- **Arthropoda** (Gliederfüßer) / **Insecta** (Insekten) / **Coleoptera** (Käfer) / **Curculionidae** (Rüsselkäfer, Rüssler)
- **Arthropoda** (Gliederfüßer) / **Insecta** (Insekten) / **Diptera** (Zweiflügler) / **Trichoceridae** (Wintermücken, Winterschnaken)
- **Arthropoda** (Gliederfüßer) / **Insecta** (Insekten) / **Heteroptera** (Wanzen)
- **Arthropoda** (Gliederfüßer) / **Insecta** (Insekten) / **Homoptera** (Gleichflügler, Pflanzensauger) / **Auchenorrhyncha sp.** (Zikaden)
- **Mollusca** (Weichtiere) / **Bivalvia** (Muscheln) / **Eulamellibranchiata** (Blattkiemer, Lamellenkiemer) / **Sphaeriidae** (Erbsenmuscheln, Kugelmuscheln) / **Pisidium sp.** (Erbsenmuschel)
- **Mollusca** (Weichtiere) / **Gastropoda** (Schnecken) / **Basommatophora** (Süßwasserlungenschnecken, Wasserlungenschnecken) / **Carychiidae** (Zwerghornschncken) / **Carychium sp.**
- **Mollusca** (Weichtiere) / **Gastropoda** (Schnecken) / **Basommatophora** (Süßwasserlungenschnecken, Wasserlungenschnecken) / **Lymnaeidae** (Schlammschnecken) / **Galba truncatula** (Kleine Sumpfschnecke)
- **Mollusca** (Weichtiere) / **Gastropoda** (Schnecken) / **Stylommatophora** (Landlungenschnecken) / **Helicidae** (Schnirkelschnecken) / **Cepaea hortensis** (Weißmündige Bänderschnecke)
- **Mollusca** (Weichtiere) / **Gastropoda** (Schnecken) / **Stylommatophora** (Landlungenschnecken) / **Stylommatophora sp. (Gehäuseschnecken)**
- **Nemathelminthes** (Schlauchwürmer) / **Rotatoria** (Rädertierchen, Rädertiere)
- **Plathelminthes** (Plattwürmer) / **Turbellaria** (Strudelwürmer) / **Tricladida** (Planarien, Tricladen) / **Planariidae**

5326/Q-723 Horbelquelle 62

Quellenkartierung im Biosphärenreservat Rhön – Standard-Datenbogen

Katastrnummer		5326/Q-723		
Name der Quelle		Horbelquelle 62		
TK 1:25.000		5326 Tann (Rhön)		
Koordinaten (Gauß-Krüger; 7stellig)		r 3577476 GPS	h 5613612	NN 560
Gemarkung / Gemeinde		Empfertshausen		
Landkreis / Bundesland		Wartburgkreis		Thüringen
Naturraum		353.24	Auersberger Kuppenrhön	
Haupteinheit		353	Vorder- und Kuppenrhön (mit Landrücken)	
Haupteinheitengruppe		35	Osthessisches Bergland	
Schutz		Biosphärenreservat		
Gefährdung der Quelle				
weitere Gefährdungsfaktoren				
Maßnahmenvorschlag				
Gestein		Unterer Keuper (ku)		
Art der Quelle		Sturzquelle Sickerquelle		
Luft-/Wassertemperatur pH-Wert / Leitfähigkeit	min	9,3 °C / 8,7 °C	pH-Wert: 7	151 µS/cm
	max	9,3 °C / 8,7 °C	pH-Wert: 7	151 µS/cm
Feuchtigkeitsgrad		ständig fließend		
Bodensubstrat in der Quelle		steinig sandig, lehmig		
Umgebungslage		Wald		
Art des Waldes		Bergahorn, Rotbuche		
Pflanzengesellschaft im direkten Quellbereich		Moose, Farne		
Bemerkungen zum Objekt				
Weitere Anmerkungen				

Objektfoto



Zoologisches Arteninventar

- **Annelida** (Gliederwürmer, Ringelwürmer) / **Clitellata** (Gürtelwürmer) / **Oligochaeta** (Wenigborster)
- **Arthropoda** (Gliederfüßer) / **Arachnida** (Spinnentiere) / **Acari** (Milben)
- **Arthropoda** (Gliederfüßer) / **Arachnida** (Spinnentiere) / **Acari** (Milben) / **Gamasida sp.**
- **Arthropoda** (Gliederfüßer) / **Arachnida** (Spinnentiere) / **Acari** (Milben) / **Phthiracaridae** (Hornmilben)
- **Arthropoda** (Gliederfüßer) / **Arachnida** (Spinnentiere) / **Araneae** (Spinnen, Webspinnen, Weberspinnen)
- **Arthropoda** (Gliederfüßer) / **Crustacea** (Krebse, Krebstiere) / **Copepoda** (Ruderfußkrebse) / **Harpacticoida sp.** (Raupenhüpferlinge)
- **Arthropoda** (Gliederfüßer) / **Crustacea** (Krebse, Krebstiere) / **Isopoda** (Asseln) / **Trichoniscidae** (Zwergasseln) / **Trichoniscus sp.**

- **Arthropoda** (Gliederfüßer) / **Insecta** (Insekten) / **Coleoptera** (Käfer) / **Hydraenidae** (Langtaster, Langtasterwasserkäfer)
- **Arthropoda** (Gliederfüßer) / **Insecta** (Insekten) / **Coleoptera** (Käfer) / **Scirtidae** (Jochkäfer, Sumpfkäfer)
- **Arthropoda** (Gliederfüßer) / **Insecta** (Insekten) / **Collembola** (Springschwänze)
- **Arthropoda** (Gliederfüßer) / **Insecta** (Insekten) / **Diptera** (Zweiflügler)
- **Arthropoda** (Gliederfüßer) / **Insecta** (Insekten) / **Diptera** (Zweiflügler) / **Chironomidae** (Schwarmmücken, Schwarzmücken, Zuckmücken)
- **Arthropoda** (Gliederfüßer) / **Insecta** (Insekten) / **Diptera** (Zweiflügler) / **Dixidae** (Doppeladermücken, Meniskusmücken, Tastermücken) / **Dixa sp.**
- **Arthropoda** (Gliederfüßer) / **Insecta** (Insekten) / **Diptera** (Zweiflügler) / **Empididae** (Tanzfliegen) / **Clinocera sp.**
- **Arthropoda** (Gliederfüßer) / **Insecta** (Insekten) / **Diptera** (Zweiflügler) / **Mycetophilidae** (Pilzmücken)
- **Arthropoda** (Gliederfüßer) / **Insecta** (Insekten) / **Diptera** (Zweiflügler) / **Tipulidae** (Erdschnaken, Pferdeschnaken, Schnaken)
- **Arthropoda** (Gliederfüßer) / **Insecta** (Insekten) / **Diptera** (Zweiflügler) / **Trichoceridae** (Wintermücken, Winterschnaken)
- **Arthropoda** (Gliederfüßer) / **Insecta** (Insekten) / **Lepidoptera** (Schmetterlinge)
- **Arthropoda** (Gliederfüßer) / **Insecta** (Insekten) / **Plecoptera** (Steinfliegen, Uferfliegen)
- **Arthropoda** (Gliederfüßer) / **Insecta** (Insekten) / **Plecoptera** (Steinfliegen, Uferfliegen) / **Leuctridae** / **Leuctra sp.** (Nadel-Steinfliege)
- **Arthropoda** (Gliederfüßer) / **Insecta** (Insekten) / **Plecoptera** (Steinfliegen, Uferfliegen) / **Nemouridae**
- **Arthropoda** (Gliederfüßer) / **Insecta** (Insekten) / **Psocoptera** (Bücherläuse, Flechtlinge, Rindenläuse, Staubläuse)
- **Arthropoda** (Gliederfüßer) / **Insecta** (Insekten) / **Trichoptera** (Köcherfliegen) / **Lepidostomatidae** / **Crunoecia irrorata**
- **Arthropoda** (Gliederfüßer) / **Myriapoda** (Tausendfüßer, Tausendfüßler, Vielfüßer) / **Diplopoda** (Doppelfüßer, Doppelfüßler)
- **Arthropoda** (Gliederfüßer) / **Myriapoda** (Tausendfüßer, Tausendfüßler, Vielfüßer) / **Diplopoda** (Doppelfüßer, Doppelfüßler) / **Glomeridae** (Saftkugler) / **Glomeris marginata** (Gemeiner Saftkugler)
- **Mollusca** (Weichtiere) / **Gastropoda** (Schnecken) / **Neotaenioglossa** / **Hydrobiidae** (Wasserdeckelschnecken) / **Bythinella compressa** (Rhön-Quellschnecke)

5326/Q-724 Horbelquelle 63

Quellenkartierung im Biosphärenreservat Rhön – Standard-Datenbogen

Katastrnummer	5326/Q-724		
Name der Quelle	Horbelquelle 63		
TK 1:25.000	5326 Tann (Rhön)		
Koordinaten (Gauß-Krüger; 7stellig)	r 3577485 GPS	h 5613646	NN 556
Gemarkung / Gemeinde		Empfertshausen	
Landkreis / Bundesland	Wartburgkreis	Thüringen	
Naturraum	353.24	Auersberger Kuppenrhön	
Haupteinheit	353	Vorder- und Kuppenrhön (mit Landrücken)	
Haupteinheitengruppe	35	Osthessisches Bergland	
Schutz	Biosphärenreservat		
Gefährdung der Quelle			
weitere Gefährdungsfaktoren			
Maßnahmenvorschlag			
Gestein	Unterer Keuper (ku)		
Art der Quelle	Sturzquelle Sickerquelle		
Luft-/Wassertemperatur pH-Wert / Leitfähigkeit	min	8,6 °C / 8,2 °C	pH-Wert: 7,5 192 µS/cm
	max	8,6 °C / 8,2 °C	pH-Wert: 7,5 192 µS/cm
Feuchtigkeitsgrad	ständig fließend		
Bodensubstrat in der Quelle	steinig sandig, lehmig		
Umgebungslage	Wald		
Art des Waldes	Bergahorn, Rotbuche		
Pflanzengesellschaft im direkten Quellbereich	Moose, Gräser, Farne		
Bemerkungen zum Objekt			
Weitere Anmerkungen			

Objektfoto



Zoologisches Arteninventar

- **Arthropoda** (Gliederfüßer) / **Arachnida** (Spinnentiere) / **Acari** (Milben)
- **Arthropoda** (Gliederfüßer) / **Arachnida** (Spinnentiere) / **Acari** (Milben) / **Oribatida sp.**
- **Arthropoda** (Gliederfüßer) / **Arachnida** (Spinnentiere) / **Acari** (Milben) / **Phthiracaridae** (Hornmilben)
- **Arthropoda** (Gliederfüßer) / **Arachnida** (Spinnentiere) / **Araneae** (Spinnen, Webspinnen, Weberspinnen)
- **Arthropoda** (Gliederfüßer) / **Arachnida** (Spinnentiere) / **Pseudoscorpiones** (Afterskorpione, Mooskorpione, Pseudoskorpione) / **Neobisiidae** / **Neobisium sp.**
- **Arthropoda** (Gliederfüßer) / **Crustacea** (Krebse, Krebstiere) / **Isopoda** (Asseln) / **Trichoniscidae** (Zwergasseln) / **Trichoniscus sp.**
- **Arthropoda** (Gliederfüßer) / **Insecta** (Insekten) / **Coleoptera** (Käfer) / **Hydraenidae** (Langtaster, Langtasterwasserkäfer)

- **Arthropoda** (Gliederfüßer) / **Insecta** (Insekten) / **Coleoptera** (Käfer) / **Ptiliidae** (Haarflügler, Federflügler)
- **Arthropoda** (Gliederfüßer) / **Insecta** (Insekten) / **Collembola** (Springschwänze)
- **Mollusca** (Weichtiere) / **Gastropoda** (Schnecken) / **Basommatophora** (Süßwasserlungenschnecken, Wasserlungenschnecken) / **Carychiidae** (Zwerghornschncken) / **Carychium sp.**
- **Mollusca** (Weichtiere) / **Gastropoda** (Schnecken) / **Basommatophora** (Süßwasserlungenschnecken, Wasserlungenschnecken) / **Carychiidae** (Zwerghornschncken) / **Carychium tridentatum** (Schlanke Zwerghornschncke)
- **Mollusca** (Weichtiere) / **Gastropoda** (Schnecken) / **Stylommatophora** (Landlungenschnecken) / **Arionidae** (Wegschnecken)
- **Mollusca** (Weichtiere) / **Gastropoda** (Schnecken) / **Stylommatophora** (Landlungenschnecken) / **Stylommatophora sp. (Gehäuseschncken)**
- **Vertebrata** (Wirbeltiere) / **Amphibia** (Amphibien, Lurche) / **Anura** (Froschlurche) / **Ranidae** (Echte Frösche) / **Rana temporaria** (Grasfrosch)

5326/Q-841 Schmerbachquelle 26

Quellenkartierung im Biosphärenreservat Rhön – Standard-Datenbogen

Katastrnummer	5326/Q-841		
Name der Quelle	Schmerbachquelle 26		
TK 1:25.000	5326 Tann (Rhön)		
Koordinaten (Gauß-Krüger; 7stellig)	r 3575799 GPS	h 5614467	NN 545
Gemarkung / Gemeinde	Andenhausen		
Landkreis / Bundesland	Wartburgkreis		Thüringen
Naturraum	353.24	Auersberger Kuppenrhön	
Haupteinheit	353	Vorder- und Kuppenrhön (mit Landrücken)	
Haupteinheitengruppe	35	Osthessisches Bergland	
Schutz	Biosphärenreservat		
Gefährdung der Quelle	Eutrophierung Viehvertritt		
weitere Gefährdungsfaktoren	Viehweide		
Maßnahmenvorschlag	Extensive Beweidung		
Gestein	Oberer Muschelkalk (mo)		
Art der Quelle	Sickerquelle		
Luft-/Wassertemperatur pH-Wert / Leitfähigkeit	min	20,5 °C / 15,9 °C	pH-Wert: 7,2 422 µS/cm
	max	20,5 °C / 15,9 °C	pH-Wert: 7,2 422 µS/cm
Feuchtigkeitsgrad	ständig fließend		
Bodensubstrat in der Quelle	sandig, lehmig moorig		
Umgebungslage	Wiesengelände		
Art des Waldes			
Pflanzengesellschaft im direkten Quellbereich	Ahorn, Ampfer, Löwenzahn, Wildrose, Moose, Gräser, Brennnessel, Hahnenfuß		
Bemerkungen zum Objekt			
Weitere Anmerkungen			

Objektfoto



Zoologisches Arteninventar

- **Annelida** (Gliederwürmer, Ringelwürmer) / **Clitellata** (Gürtelwürmer) / **Oligochaeta** (Wenigborster)
- **Annelida** (Gliederwürmer, Ringelwürmer) / **Clitellata** (Gürtelwürmer) / **Oligochaeta** (Wenigborster) / **Lumbricidae** (Regenwürmer)
- **Arthropoda** (Gliederfüßer) / **Arachnida** (Spinnentiere) / **Acari** (Milben)
- **Arthropoda** (Gliederfüßer) / **Arachnida** (Spinnentiere) / **Acari** (Milben) / **Oribatida sp.**
- **Arthropoda** (Gliederfüßer) / **Arachnida** (Spinnentiere) / **Araneae** (Spinnen, Webspinnen, Weberspinnen)
- **Arthropoda** (Gliederfüßer) / **Arachnida** (Spinnentiere) / **Araneae** (Spinnen, Webspinnen, Weberspinnen) / **Lycosidae** (Wolfspinnen, Wolfsspinnen)
- **Arthropoda** (Gliederfüßer) / **Arachnida** (Spinnentiere) / **Araneae** (Spinnen, Webspinnen, Weberspinnen) / **Tetragnathidae** (Dickkieferspinnen, Kieferspinnen, Streckerspinnen) / **Tetragnatha sp.**
- **Arthropoda** (Gliederfüßer) / **Arachnida** (Spinnentiere) / **Araneae** (Spinnen, Webspinnen, Weberspinnen) / **Thomisidae** (Krabbenspinnen)
- **Arthropoda** (Gliederfüßer) / **Crustacea** (Krebse, Krebstiere) / **Copepoda** (Ruderfußkrebse) / **Harpacticoida sp.** (Raupenhüpferlinge)
- **Arthropoda** (Gliederfüßer) / **Crustacea** (Krebse, Krebstiere) / **Ostracoda** (Muschelkrebse)
- **Arthropoda** (Gliederfüßer) / **Insecta** (Insekten) / **Coleoptera** (Käfer)

- **Arthropoda** (Gliederfüßer) / **Insecta** (Insekten) / **Coleoptera** (Käfer) / **Carabidae** (Laufkäfer)
- **Arthropoda** (Gliederfüßer) / **Insecta** (Insekten) / **Coleoptera** (Käfer) / **Curculionidae** (Rüsselkäfer, Rüssler)
- **Arthropoda** (Gliederfüßer) / **Insecta** (Insekten) / **Coleoptera** (Käfer) / **Hydrophilidae** (Wasserfreunde, Wasserkäfer) / **Anacaena sp.**
- **Arthropoda** (Gliederfüßer) / **Insecta** (Insekten) / **Coleoptera** (Käfer) / **Staphylinidae** (Kurzflügelkäfer, Kurzflügler, Raubkäfer, Raubkurzkäfer)
- **Arthropoda** (Gliederfüßer) / **Insecta** (Insekten) / **Diptera** (Zweiflügler)
- **Arthropoda** (Gliederfüßer) / **Insecta** (Insekten) / **Diptera** (Zweiflügler) / **Brachycera sp.** (Fliegen)
- **Arthropoda** (Gliederfüßer) / **Insecta** (Insekten) / **Diptera** (Zweiflügler) / **Ceratopogonidae** (Bartmücken, Gnitzen)
- **Arthropoda** (Gliederfüßer) / **Insecta** (Insekten) / **Diptera** (Zweiflügler) / **Chironomidae** (Schwarmmücken, Schwarzmücken, Zuckmücken)
- **Arthropoda** (Gliederfüßer) / **Insecta** (Insekten) / **Diptera** (Zweiflügler) / **Dolichopodidae** (Langbeinfliegen)
- **Arthropoda** (Gliederfüßer) / **Insecta** (Insekten) / **Diptera** (Zweiflügler) / **Lauxaniidae** (Faulfliegen, Polierfliegen, Schmalfliegen)
- **Arthropoda** (Gliederfüßer) / **Insecta** (Insekten) / **Diptera** (Zweiflügler) / **Lonchopteridae** (Lanzenfliegen)
- **Arthropoda** (Gliederfüßer) / **Insecta** (Insekten) / **Diptera** (Zweiflügler) / **Psychodidae** (Schmetterlingsmücken)
- **Arthropoda** (Gliederfüßer) / **Insecta** (Insekten) / **Diptera** (Zweiflügler) / **Sepsidae** (Schwingfliegen)
- **Arthropoda** (Gliederfüßer) / **Insecta** (Insekten) / **Heteroptera** (Wanzen)
- **Arthropoda** (Gliederfüßer) / **Insecta** (Insekten) / **Heteroptera** (Wanzen) / **Gerridae** / **Gerris sp.**
- **Arthropoda** (Gliederfüßer) / **Insecta** (Insekten) / **Homoptera** (Gleichflügler, Pflanzensauger) / **Aphidina sp.** (Blattläuse)
- **Arthropoda** (Gliederfüßer) / **Insecta** (Insekten) / **Homoptera** (Gleichflügler, Pflanzensauger) / **Auchenorrhyncha sp.** (Zikaden)
- **Arthropoda** (Gliederfüßer) / **Insecta** (Insekten) / **Homoptera** (Gleichflügler, Pflanzensauger) / **Psylloidea sp.** (Blattflöhe)
- **Arthropoda** (Gliederfüßer) / **Insecta** (Insekten) / **Hymenoptera** (Hautflügler) / **Apocrita sp.** (Wespen)
- **Arthropoda** (Gliederfüßer) / **Insecta** (Insekten) / **Lepidoptera** (Schmetterlinge)
- **Arthropoda** (Gliederfüßer) / **Insecta** (Insekten) / **Plecoptera** (Steinfliegen, Uferfliegen)
- **Arthropoda** (Gliederfüßer) / **Insecta** (Insekten) / **Thysanoptera** (Blasenfüße, Fransenflügler, Thripse)
- **Arthropoda** (Gliederfüßer) / **Myriapoda** (Tausendfüßer, Tausendfüßler, Vielfüßer) / **Diplopoda** (Doppelfüßer, Doppelfüßler) / **Julidae** (Schnurfüßer)

- **Mollusca** (Weichtiere) / **Gastropoda** (Schnecken) / **Basommatophora** (Süßwasserlungenschnecken, Wasserlungenschnecken) / **Lymnaeidae** (Schlammschnecken) / **Galba truncatula** (Kleine Sumpfschnecke)
- **Mollusca** (Weichtiere) / **Gastropoda** (Schnecken) / **Stylommatophora** (Landlungenschnecken) / **Clausiliidae** (Schließmundschnecken)
- **Mollusca** (Weichtiere) / **Gastropoda** (Schnecken) / **Stylommatophora** (Landlungenschnecken) / **Limacidae** (Egelschnecken, Schneegel)
- **Mollusca** (Weichtiere) / **Gastropoda** (Schnecken) / **Stylommatophora** (Landlungenschnecken) / **Succineidae** (Bernsteinschnecken)
- **Mollusca** (Weichtiere) / **Gastropoda** (Schnecken) / **Stylommatophora** (Landlungenschnecken) / **Zonitidae** (Glanzschnecken)
- **Nemathelminthes** (Schlauchwürmer) / **Nematoda** (Fadenwürmer)
- **Plathelminthes** (Plattwürmer) / **Turbellaria** (Strudelwürmer)

5326/Q-842 Schmerbachquelle 27

Quellenkartierung im Biosphärenreservat Rhön – Standard-Datenbogen

Katastrnummer	5326/Q-842		
Name der Quelle	Schmerbachquelle 27		
TK 1:25.000	5326 Tann (Rhön)		
Koordinaten (Gauß-Krüger; 7stellig)	r 3575806 GPS	h 5614344	NN 554
Gemarkung / Gemeinde		Andenhausen	
Landkreis / Bundesland	Wartburgkreis	Thüringen	
Naturraum	353.24	Auersberger Kuppenrhön	
Haupteinheit	353	Vorder- und Kuppenrhön (mit Landrücken)	
Haupteinheitengruppe	35	Osthessisches Bergland	
Schutz	Biosphärenreservat		
Gefährdung der Quelle	Eutrophierung Viehvertritt		
weitere Gefährdungsfaktoren	Viehweide		
Maßnahmenvorschlag	Extensive Beweidung		
Gestein	Oberer Muschelkalk (mo)		
Art der Quelle	Sickerquelle		
Luft-/Wassertemperatur pH-Wert / Leitfähigkeit	min	22,7 °C / 15,2 °C	pH-Wert: 6,7 408 µS/cm
	max	22,7 °C / 15,2 °C	pH-Wert: 6,7 408 µS/cm
Feuchtigkeitsgrad	ständig feucht		
Bodensubstrat in der Quelle	sandig, lehmig moorig		
Umgebungslage	Wiesengelände		
Art des Waldes			
Pflanzengesellschaft im direkten Quellbereich	Moose, Gräser, Ampfer, Bachbunze, Binsen, Bitteres Schaumkraut, Distel, Hahnenfuß, Klee, Kohl-Kratzdistel, Löwenzahn, Schachtelhalm, Weidenröschen		
Bemerkungen zum Objekt			
Weitere Anmerkungen			

Objektfoto



Zoologisches Arteninventar

- **Annelida** (Gliederwürmer, Ringelwürmer) / **Clitellata** (Gürtelwürmer) / **Oligochaeta** (Wenigborster) / **Lumbricidae** (Regenwürmer)
- **Arthropoda** (Gliederfüßer) / **Arachnida** (Spinnentiere) / **Acari** (Milben)
- **Arthropoda** (Gliederfüßer) / **Arachnida** (Spinnentiere) / **Acari** (Milben) / **Oribatida sp.**
- **Arthropoda** (Gliederfüßer) / **Arachnida** (Spinnentiere) / **Araneae** (Spinnen, Webspinnen, Weberspinnen)
- **Arthropoda** (Gliederfüßer) / **Arachnida** (Spinnentiere) / **Araneae** (Spinnen, Webspinnen, Weberspinnen) / **Araneidae** (Kreuzspinnen, Radnetzspinnen)
- **Arthropoda** (Gliederfüßer) / **Arachnida** (Spinnentiere) / **Araneae** (Spinnen, Webspinnen, Weberspinnen) / **Araneidae** (Kreuzspinnen, Radnetzspinnen) / **Argiope bruennichi** (Wespenspinne)
- **Arthropoda** (Gliederfüßer) / **Arachnida** (Spinnentiere) / **Araneae** (Spinnen, Webspinnen, Weberspinnen) / **Linyphiidae** (Baldachinspinnen, Deckennetzspinnen, Zwergspinnen)
- **Arthropoda** (Gliederfüßer) / **Arachnida** (Spinnentiere) / **Araneae** (Spinnen, Webspinnen, Weberspinnen) / **Tetragnathidae** (Dickkieferspinnen, Kieferspinnen, Streckerspinnen) / **Tetragnatha sp.**
- **Arthropoda** (Gliederfüßer) / **Arachnida** (Spinnentiere) / **Opiliones** (Afterspinnen, Kanker, Weberknechte) / **Phalangidae** (Echte Weberknechte, Schneider)
- **Arthropoda** (Gliederfüßer) / **Crustacea** (Krebse, Krebstiere) / **Ostracoda** (Muschelkrebse)

- **Arthropoda** (Gliederfüßer) / **Insecta** (Insekten) / **Caelifera** (Feldheuschrecken) / **Acrididae** (Feldheuschrecken) / **Mecostethus grossus** (Sumpfschrecke)
- **Arthropoda** (Gliederfüßer) / **Insecta** (Insekten) / **Coleoptera** (Käfer)
- **Arthropoda** (Gliederfüßer) / **Insecta** (Insekten) / **Coleoptera** (Käfer) / **Coccinellidae** (Kugelkäfer, Marienkäfer) / **Coccinella septempunctata** (Siebenpunkt)
- **Arthropoda** (Gliederfüßer) / **Insecta** (Insekten) / **Collembola** (Springschwänze)
- **Arthropoda** (Gliederfüßer) / **Insecta** (Insekten) / **Dermaptera** (Ohrenkriecher, Ohrflitzen, Ohrwürmer)
- **Arthropoda** (Gliederfüßer) / **Insecta** (Insekten) / **Diptera** (Zweiflügler) / **Brachycera sp.** (Fliegen)
- **Arthropoda** (Gliederfüßer) / **Insecta** (Insekten) / **Diptera** (Zweiflügler) / **Cecidomyiidae** (Gallmücken)
- **Arthropoda** (Gliederfüßer) / **Insecta** (Insekten) / **Diptera** (Zweiflügler) / **Chironomidae** (Schwarmmücken, Schwarzmücken, Zuckmücken)
- **Arthropoda** (Gliederfüßer) / **Insecta** (Insekten) / **Diptera** (Zweiflügler) / **Dolichopodidae** (Langbeinfliegen)
- **Arthropoda** (Gliederfüßer) / **Insecta** (Insekten) / **Diptera** (Zweiflügler) / **Phoridae** (Buckelfliegen, Randnervfliegen, Rennfliegen)
- **Arthropoda** (Gliederfüßer) / **Insecta** (Insekten) / **Diptera** (Zweiflügler) / **Sepsidae** (Schwingfliegen)
- **Arthropoda** (Gliederfüßer) / **Insecta** (Insekten) / **Diptera** (Zweiflügler) / **Simuliidae** (Kriebelmücken)
- **Arthropoda** (Gliederfüßer) / **Insecta** (Insekten) / **Diptera** (Zweiflügler) / **Syrphidae** (Schwebfliegen)
- **Arthropoda** (Gliederfüßer) / **Insecta** (Insekten) / **Diptera** (Zweiflügler) / **Tipulidae** (Erdschnaken, Pferdeschnaken, Schnaken)
- **Arthropoda** (Gliederfüßer) / **Insecta** (Insekten) / **Ensifera** (Langfühlerschrecken) / **Tettigoniidae** (Singschrecken) / **Tettigonia viridissima** (Grünes Heupferd)
- **Arthropoda** (Gliederfüßer) / **Insecta** (Insekten) / **Heteroptera** (Wanzen)
- **Arthropoda** (Gliederfüßer) / **Insecta** (Insekten) / **Homoptera** (Gleichflügler, Pflanzensauger) / **Auchenorrhyncha sp.** (Zikaden)
- **Arthropoda** (Gliederfüßer) / **Insecta** (Insekten) / **Homoptera** (Gleichflügler, Pflanzensauger) / **Cicadellidae** (Kleinzikaden, Zwergzikaden) / **Cicadella viridis** (Binsenschmuckzikade)
- **Arthropoda** (Gliederfüßer) / **Insecta** (Insekten) / **Hymenoptera** (Hautflügler) / **Apocrita sp.** (Wespen)
- **Arthropoda** (Gliederfüßer) / **Insecta** (Insekten) / **Hymenoptera** (Hautflügler) / **Symphyla sp.**
- **Arthropoda** (Gliederfüßer) / **Insecta** (Insekten) / **Lepidoptera** (Schmetterlinge)
- **Arthropoda** (Gliederfüßer) / **Insecta** (Insekten) / **Lepidoptera** (Schmetterlinge) / **Nymphalidae** (Augenfalter, Edelfalter, Fleckenfalter, Scheckenfalter) / **Araschnia levana** (Landkärtchen)
- **Arthropoda** (Gliederfüßer) / **Insecta** (Insekten) / **Thysanoptera** (Blasenfüße, Fransenflügler, Thripse)

- **Mollusca** (Weichtiere) / **Bivalvia** (Muscheln) / **Eulamellibranchiata** (Blattkiemer, Lamellenkiemer) / **Sphaeriidae** (Erbsenmuscheln, Kugelmuscheln) / **Pisidium sp.** (Erbsenmuschel)
- **Mollusca** (Weichtiere) / **Gastropoda** (Schnecken) / **Basommatophora** (Süßwasserlungenschnecken, Wasserlungenschnecken) / **Lymnaeidae** (Schlammschnecken) / **Galba truncatula** (Kleine Sumpfschnecke)
- **Mollusca** (Weichtiere) / **Gastropoda** (Schnecken) / **Stylommatophora** (Landlungenschnecken) / **Limacidae** (Egelschnecken, Schneegel)
- **Mollusca** (Weichtiere) / **Gastropoda** (Schnecken) / **Stylommatophora** (Landlungenschnecken) / **Succineidae** (Bernsteinschnecken)
- **Vertebrata** (Wirbeltiere) / **Amphibia** (Amphibien, Lurche) / **Anura** (Froschlurche) / **Ranidae** (Echte Frösche) / **Rana temporaria** (Grasfrosch)

5326/Q-843 Schmerbachquelle 28

Quellenkartierung im Biosphärenreservat Rhön – Standard-Datenbogen

Katastrnummer	5326/Q-843		
Name der Quelle	Schmerbachquelle 28		
TK 1:25.000	5326 Tann (Rhön)		
Koordinaten (Gauß-Krüger; 7stellig)	r 3575770 GPS	h 5614304	NN 556
Gemarkung / Gemeinde		Andenhausen	
Landkreis / Bundesland	Wartburgkreis	Thüringen	
Naturraum	353.24	Auersberger Kuppenrhön	
Haupteinheit	353	Vorder- und Kuppenrhön (mit Landrücken)	
Haupteinheitengruppe	35	Osthessisches Bergland	
Schutz	Biosphärenreservat		
Gefährdung der Quelle	Gewässerausbau/Verrohrung Eutrophierung		
weitere Gefährdungsfaktoren	Viehweide, Viehtränke		
Maßnahmenvorschlag	Rückbau der Quelfassung		
Gestein	Oberer Muschelkalk (mo)		
Art der Quelle	Gefasste Quelle		
Luft-/Wassertemperatur pH-Wert / Leitfähigkeit	min	24,3 °C / 12,6 °C	pH-Wert: 7,3 407 µS/cm
	max	24,3 °C / 12,6 °C	pH-Wert: 7,3 407 µS/cm
Feuchtigkeitsgrad	ständig fließend		
Bodensubstrat in der Quelle	sandig, lehmig		
Umgebungslage	Wiesengelände		
Art des Waldes			
Pflanzengesellschaft im direkten Quellbereich	Moose, Gräser, Ampfer, Bitteres Schaumkraut, Brennnessel, Hahnenfuß, Klee, Kohl-Kratzdistel, Löwenzahn, Mädesüß, Seggen, Weidenröschen, Wiesen-Kerbel		
Bemerkungen zum Objekt			
Weitere Anmerkungen			

5326/Q-843 Schmerbachquelle 28

Objektfoto



Zoologisches Arteninventar

- **Annelida** (Gliederwürmer, Ringelwürmer) / **Clitellata** (Gürtelwürmer) / **Oligochaeta** (Wenigborster)
- **Arthropoda** (Gliederfüßer) / **Arachnida** (Spinnentiere) / **Acari** (Milben)
- **Arthropoda** (Gliederfüßer) / **Arachnida** (Spinnentiere) / **Araneae** (Spinnen, Webspinnen, Weberspinnen)
- **Arthropoda** (Gliederfüßer) / **Arachnida** (Spinnentiere) / **Araneae** (Spinnen, Webspinnen, Weberspinnen) / **Thomisidae** (Krabbenspinnen)
- **Arthropoda** (Gliederfüßer) / **Crustacea** (Krebse, Krebstiere) / **Amphipoda** (Flohkrebse) / **Gammaridae** / **Gammarus pulex** (Süßwasserflohkrebs)
- **Arthropoda** (Gliederfüßer) / **Crustacea** (Krebse, Krebstiere) / **Copepoda** (Ruderfußkrebse) / **Cyclopidae** (Hüpfertlinge)
- **Arthropoda** (Gliederfüßer) / **Crustacea** (Krebse, Krebstiere) / **Ostracoda** (Muschelkrebse)
- **Arthropoda** (Gliederfüßer) / **Insecta** (Insekten) / **Coleoptera** (Käfer)
- **Arthropoda** (Gliederfüßer) / **Insecta** (Insekten) / **Coleoptera** (Käfer) / **Coccinellidae** (Kugelkäfer, Marienkäfer)
- **Arthropoda** (Gliederfüßer) / **Insecta** (Insekten) / **Coleoptera** (Käfer) / **Coccinellidae** (Kugelkäfer, Marienkäfer) / **Coccinella septempunctata** (Siebenpunkt)
- **Arthropoda** (Gliederfüßer) / **Insecta** (Insekten) / **Coleoptera** (Käfer) / **Curculionidae** (Rüsselkäfer, Rüssler)

- **Arthropoda** (Gliederfüßer) / **Insecta** (Insekten) / **Coleoptera** (Käfer) / **Dytiscidae** (Echte Schwimmkäfer, Schwimmkäfer)
- **Arthropoda** (Gliederfüßer) / **Insecta** (Insekten) / **Coleoptera** (Käfer) / **Dytiscidae** (Echte Schwimmkäfer, Schwimmkäfer) / **Agabus sp.**
- **Arthropoda** (Gliederfüßer) / **Insecta** (Insekten) / **Collembola** (Springschwänze)
- **Arthropoda** (Gliederfüßer) / **Insecta** (Insekten) / **Diptera** (Zweiflügler) / **Brachycera sp.** (Fliegen)
- **Arthropoda** (Gliederfüßer) / **Insecta** (Insekten) / **Diptera** (Zweiflügler) / **Chironomidae** (Schwarmmücken, Schwarzmücken, Zuckmücken)
- **Arthropoda** (Gliederfüßer) / **Insecta** (Insekten) / **Diptera** (Zweiflügler) / **Empididae** (Tanzfliegen)
- **Arthropoda** (Gliederfüßer) / **Insecta** (Insekten) / **Diptera** (Zweiflügler) / **Syrphidae** (Schwebfliegen)
- **Arthropoda** (Gliederfüßer) / **Insecta** (Insekten) / **Diptera** (Zweiflügler) / **Tabanidae** (Bremsen) / **Haematopota pluvialis** (Regenbremse)
- **Arthropoda** (Gliederfüßer) / **Insecta** (Insekten) / **Heteroptera** (Wanzen)
- **Arthropoda** (Gliederfüßer) / **Insecta** (Insekten) / **Heteroptera** (Wanzen) / **Notonectidae** (Rückenschwimmer) / **Notonecta sp.**
- **Arthropoda** (Gliederfüßer) / **Insecta** (Insekten) / **Homoptera** (Gleichflügler, Pflanzensauger) / **Aphidina sp.** (Blattläuse)
- **Arthropoda** (Gliederfüßer) / **Insecta** (Insekten) / **Homoptera** (Gleichflügler, Pflanzensauger) / **Auchenorrhyncha sp.** (Zikaden)
- **Arthropoda** (Gliederfüßer) / **Insecta** (Insekten) / **Homoptera** (Gleichflügler, Pflanzensauger) / **Cicadellidae** (Kleinzikaden, Zwergzikaden) / **Cicadella viridis** (Binsenschmuckzikade)
- **Arthropoda** (Gliederfüßer) / **Insecta** (Insekten) / **Homoptera** (Gleichflügler, Pflanzensauger) / **Psylloidea sp.** (Blattflöhe)
- **Arthropoda** (Gliederfüßer) / **Insecta** (Insekten) / **Hymenoptera** (Hautflügler) / **Apidae** (Bienen) / **Bombus sp.**
- **Arthropoda** (Gliederfüßer) / **Insecta** (Insekten) / **Hymenoptera** (Hautflügler) / **Apocrita sp.** (Wespen)
- **Arthropoda** (Gliederfüßer) / **Insecta** (Insekten) / **Hymenoptera** (Hautflügler) / **Formicidae** (Ameisen)
- **Arthropoda** (Gliederfüßer) / **Insecta** (Insekten) / **Neuroptera** (Echte Netzflügler, Hafte, Plattflügler)
- **Arthropoda** (Gliederfüßer) / **Insecta** (Insekten) / **Plecoptera** (Steinfliegen, Uferfliegen)
- **Arthropoda** (Gliederfüßer) / **Insecta** (Insekten) / **Plecoptera** (Steinfliegen, Uferfliegen) / **Nemouridae**
- **Arthropoda** (Gliederfüßer) / **Insecta** (Insekten) / **Thysanoptera** (Blasenfüße, Fransenflügler, Thripse)
- **Mollusca** (Weichtiere) / **Gastropoda** (Schnecken) / **Basommatophora** (Süßwasserlungenschnecken, Wasserlungenschnecken) / **Lymnaeidae** (Schlammschnecken) / **Galba truncatula** (Kleine Sumpfschnecke)

- **Mollusca** (Weichtiere) / **Gastropoda** (Schnecken) / **Basommatophora** (Süßwasserlungenschnecken, Wasserlungenschnecken) / **Lymnaeidae** (Schlammschnecken) / **Radix sp.** (Schlammschnecke)
- **Nemathelminthes** (Schlauchwürmer) / **Nematoda** (Fadenwürmer)
- **Nemathelminthes** (Schlauchwürmer) / **Rotatoria** (Rädertierchen, Rädertiere)

5326/Q-844 Schmerbachquelle 29

Quellenkartierung im Biosphärenreservat Rhön – Standard-Datenbogen

Katastrnummer	5326/Q-844		
Name der Quelle	Schmerbachquelle 29		
TK 1:25.000	5326 Tann (Rhön)		
Koordinaten (Gauß-Krüger; 7stellig)	r 3575770 GPS	h 5614262	NN 560
Gemarkung / Gemeinde		Andenhausen	
Landkreis / Bundesland	Wartburgkreis	Thüringen	
Naturraum	353.24	Auersberger Kuppenrhön	
Haupteinheit	353	Vorder- und Kuppenrhön (mit Landrücken)	
Haupteinheitengruppe	35	Osthessisches Bergland	
Schutz	Biosphärenreservat		
Gefährdung der Quelle	Eutrophierung Viehvertritt		
weitere Gefährdungsfaktoren	Viehweide		
Maßnahmenvorschlag	Extensive Beweidung		
Gestein	Oberer Muschelkalk (mo)		
Art der Quelle	Sickerquelle		
Luft-/Wassertemperatur pH-Wert / Leitfähigkeit	min	22,9 °C / 16,2 °C	pH-Wert: 7,5 286 µS/cm
	max	22,9 °C / 16,2 °C	pH-Wert: 7,5 286 µS/cm
Feuchtigkeitsgrad	ständig feucht		
Bodensubstrat in der Quelle	sandig, lehmig		
Umgebungslage	Wiesengelände		
Art des Waldes			
Pflanzengesellschaft im direkten Quellbereich	Moose, Gräser, Ampfer, Bachbunze, Binsen, Bitteres Schaumkraut, Brennessel, Distel, Hahnenfuß, Klee, Kohl-Kratzdistel, Mädesüß, Seggen, Weidenröschen, Wiesen-Kerbel		
Bemerkungen zum Objekt			
Weitere Anmerkungen			

5326/Q-844 Schmerbachquelle 29

Objektfoto



Zoologisches Arteninventar

- **Annelida** (Gliederwürmer, Ringelwürmer) / **Clitellata** (Gürtelwürmer) / **Oligochaeta** (Wenigborster)
- **Arthropoda** (Gliederfüßer) / **Arachnida** (Spinnentiere) / **Acari** (Milben)
- **Arthropoda** (Gliederfüßer) / **Arachnida** (Spinnentiere) / **Araneae** (Spinnen, Webspinnen, Weberspinnen)
- **Arthropoda** (Gliederfüßer) / **Arachnida** (Spinnentiere) / **Araneae** (Spinnen, Webspinnen, Weberspinnen) / **Araneidae** (Kreuzspinnen, Radnetzspinnen)
- **Arthropoda** (Gliederfüßer) / **Arachnida** (Spinnentiere) / **Araneae** (Spinnen, Webspinnen, Weberspinnen) / **Linyphiidae** (Baldachinspinnen, Decknetzspinnen, Zwergspinnen)
- **Arthropoda** (Gliederfüßer) / **Arachnida** (Spinnentiere) / **Araneae** (Spinnen, Webspinnen, Weberspinnen) / **Lycosidae** (Wolfspinnen, Wolfsspinnen)
- **Arthropoda** (Gliederfüßer) / **Arachnida** (Spinnentiere) / **Araneae** (Spinnen, Webspinnen, Weberspinnen) / **Tetragnathidae** (Dickkieferspinnen, Kieferspinnen, Streckerspinnen) / **Tetragnatha sp.**
- **Arthropoda** (Gliederfüßer) / **Arachnida** (Spinnentiere) / **Opiliones** (Afterspinnen, Kanker, Weberknechte) / **Nemastomatidae** (Fadenkanker) / **Paranemastoma quadripunctatum** (Vierflekkanker)
- **Arthropoda** (Gliederfüßer) / **Arachnida** (Spinnentiere) / **Opiliones** (Afterspinnen, Kanker, Weberknechte) / **Phalangiiidae** (Echte Weberknechte, Schneider)

- **Arthropoda** (Gliederfüßer) / **Crustacea** (Krebse, Krebstiere) / **Copepoda** (Ruderfußkrebse) / **Cyclopidae** (Hüpfelinge)
- **Arthropoda** (Gliederfüßer) / **Crustacea** (Krebse, Krebstiere) / **Copepoda** (Ruderfußkrebse) / **Harpacticoida sp.** (Raupenhüpfelinge)
- **Arthropoda** (Gliederfüßer) / **Crustacea** (Krebse, Krebstiere) / **Ostracoda** (Muschelkrebse)
- **Arthropoda** (Gliederfüßer) / **Insecta** (Insekten) / **Caelifera** (Feldheuschrecken) / **Acrididae** (Feldheuschrecken) / **Chorthippus dorsatus** (Wiesengrashüpfer)
- **Arthropoda** (Gliederfüßer) / **Insecta** (Insekten) / **Caelifera** (Feldheuschrecken) / **Acrididae** (Feldheuschrecken) / **Chorthippus parallelus** (Gemeiner Grashüpfer)
- **Arthropoda** (Gliederfüßer) / **Insecta** (Insekten) / **Caelifera** (Feldheuschrecken) / **Acrididae** (Feldheuschrecken) / **Mecostethus grossus** (Sumpfschrecke)
- **Arthropoda** (Gliederfüßer) / **Insecta** (Insekten) / **Coleoptera** (Käfer)
- **Arthropoda** (Gliederfüßer) / **Insecta** (Insekten) / **Coleoptera** (Käfer) / **Coccinellidae** (Kugelkäfer, Marienkäfer)
- **Arthropoda** (Gliederfüßer) / **Insecta** (Insekten) / **Coleoptera** (Käfer) / **Coccinellidae** (Kugelkäfer, Marienkäfer) / **Coccinella septempunctata** (Siebenpunkt)
- **Arthropoda** (Gliederfüßer) / **Insecta** (Insekten) / **Coleoptera** (Käfer) / **Hydrophilidae** (Wasserfreunde, Wasserkäfer) / **Anacaena sp.**
- **Arthropoda** (Gliederfüßer) / **Insecta** (Insekten) / **Coleoptera** (Käfer) / **Hydrophilidae** (Wasserfreunde, Wasserkäfer) / **Helophorus sp.**
- **Arthropoda** (Gliederfüßer) / **Insecta** (Insekten) / **Collembola** (Springschwänze)
- **Arthropoda** (Gliederfüßer) / **Insecta** (Insekten) / **Diptera** (Zweiflügler)
- **Arthropoda** (Gliederfüßer) / **Insecta** (Insekten) / **Diptera** (Zweiflügler) / **Brachycera sp.** (Fliegen)
- **Arthropoda** (Gliederfüßer) / **Insecta** (Insekten) / **Diptera** (Zweiflügler) / **Ceratopogonidae** (Bartmücken, Gnitzen)
- **Arthropoda** (Gliederfüßer) / **Insecta** (Insekten) / **Diptera** (Zweiflügler) / **Chironomidae** (Schwarmmücken, Schwarzmücken, Zuckmücken)
- **Arthropoda** (Gliederfüßer) / **Insecta** (Insekten) / **Diptera** (Zweiflügler) / **Dolichopodidae** (Langbeinfliegen)
- **Arthropoda** (Gliederfüßer) / **Insecta** (Insekten) / **Diptera** (Zweiflügler) / **Limoniidae** (Stelzmücken, Sumpfmücken)
- **Arthropoda** (Gliederfüßer) / **Insecta** (Insekten) / **Diptera** (Zweiflügler) / **Lonchopteridae** (Lanzenfliegen)
- **Arthropoda** (Gliederfüßer) / **Insecta** (Insekten) / **Diptera** (Zweiflügler) / **Phoridae** (Buckelfliegen, Randnervfliegen, Rennfliegen)
- **Arthropoda** (Gliederfüßer) / **Insecta** (Insekten) / **Diptera** (Zweiflügler) / **Sepsidae** (Schwingfliegen)
- **Arthropoda** (Gliederfüßer) / **Insecta** (Insekten) / **Diptera** (Zweiflügler) / **Syrphidae** (Schwebfliegen)
- **Arthropoda** (Gliederfüßer) / **Insecta** (Insekten) / **Ensifera** (Langfühlerschrecken) / **Tettigoniidae** (Singschrecken) / **Conocephalus discolor** (Langflügelige Schwertschrecke)

- **Arthropoda** (Gliederfüßer) / **Insecta** (Insekten) / **Heteroptera** (Wanzen)
- **Arthropoda** (Gliederfüßer) / **Insecta** (Insekten) / **Homoptera** (Gleichflügler, Pflanzensauger) / **Auchenorrhyncha sp.** (Zikaden)
- **Arthropoda** (Gliederfüßer) / **Insecta** (Insekten) / **Homoptera** (Gleichflügler, Pflanzensauger) / **Cicadellidae** (Kleinzikaden, Zwergzikaden) / **Cicadella viridis** (Binsenschmuckzikade)
- **Arthropoda** (Gliederfüßer) / **Insecta** (Insekten) / **Hymenoptera** (Hautflügler) / **Apocrita sp.** (Wespen)
- **Arthropoda** (Gliederfüßer) / **Insecta** (Insekten) / **Hymenoptera** (Hautflügler) / **Symphyla sp.**
- **Arthropoda** (Gliederfüßer) / **Insecta** (Insekten) / **Lepidoptera** (Schmetterlinge) / **Nymphalidae** (Augenfalter, Edelfalter, Fleckenfalter, Scheckenfalter) / **Araschnia levana** (Landkärtchen)
- **Arthropoda** (Gliederfüßer) / **Insecta** (Insekten) / **Plecoptera** (Steinfliegen, Uferfliegen) / **Nemouridae**
- **Arthropoda** (Gliederfüßer) / **Insecta** (Insekten) / **Thysanoptera** (Blasenfüße, Fransenflügler, Thripse)
- **Mollusca** (Weichtiere) / **Bivalvia** (Muscheln) / **Eulamellibranchiata** (Blattkiemer, Lamellenkiemer) / **Sphaeriidae** (Erbsenmuscheln, Kugelmuscheln) / **Pisidium sp.** (Erbsenmuschel)
- **Nemathelminthes** (Schlauchwürmer) / **Nematoda** (Fadenwürmer)
- **Plathelminthes** (Plattwürmer) / **Turbellaria** (Strudelwürmer)
- **Vertebrata** (Wirbeltiere) / **Amphibia** (Amphibien, Lurche) / **Anura** (Froschlurche) / **Ranidae** (Echte Frösche) / **Rana temporaria** (Grasfrosch)

5326/Q-845 Schmerbachquelle 30

Quellenkartierung im Biosphärenreservat Rhön – Standard-Datenbogen

Katasternummer	5326/Q-845		
Name der Quelle	Schmerbachquelle 30		
TK 1:25.000	5326 Tann (Rhön)		
Koordinaten (Gauß-Krüger; 7stellig)	r 3575787 GPS	h 5614160	NN 570
Gemarkung / Gemeinde		Andenhausen	
Landkreis / Bundesland	Wartburgkreis	Thüringen	
Naturraum	353.24	Auersberger Kuppenrhön	
Haupteinheit	353	Vorder- und Kuppenrhön (mit Landrücken)	
Haupteinheitengruppe	35	Osthessisches Bergland	
Schutz	Biosphärenreservat		
Gefährdung der Quelle	Eutrophierung Viehvertritt		
weitere Gefährdungsfaktoren	Viehweide		
Maßnahmenvorschlag	Extensive Beweidung		
Gestein	Oberer Muschelkalk (mo)		
Art der Quelle	Sickerquelle		
Luft-/Wassertemperatur pH-Wert / Leitfähigkeit	min	21,2 °C / 14,8 °C	pH-Wert: 7,1 292 µS/cm
	max	21,2 °C / 14,8 °C	pH-Wert: 7,1 292 µS/cm
Feuchtigkeitsgrad	ständig feucht		
Bodensubstrat in der Quelle	sandig, lehmig		
Umgebungslage	Feldgehölz, Wiesengelände		
Art des Waldes	Bergahorn, Esche		
Pflanzengesellschaft im direkten Quellbereich	Moose, Gräser, Ampfer, Bachbunge, Binsen, Bitteres Schaumkraut, Brennnessel, Distel, Hahnenfuß, Klee, Kohl-Kratzdistel, Löwenzahn, Seggen, Storchschnabel, Sumpf-Vergissmeinnicht, Weidenröschen		
Bemerkungen zum Objekt			
Weitere Anmerkungen			

5326/Q-845 Schmerbachquelle 30

Objektfoto



Zoologisches Arteninventar

- **Annelida** (Gliederwürmer, Ringelwürmer) / **Clitellata** (Gürtelwürmer) / **Oligochaeta** (Wenigborster)
- **Arthropoda** (Gliederfüßer) / **Arachnida** (Spinnentiere) / **Acari** (Milben) / **Oribatida sp.**
- **Arthropoda** (Gliederfüßer) / **Arachnida** (Spinnentiere) / **Araneae** (Spinnen, Webspinnen, Weberspinnen)
- **Arthropoda** (Gliederfüßer) / **Arachnida** (Spinnentiere) / **Araneae** (Spinnen, Webspinnen, Weberspinnen) / **Tetragnathidae** (Dickkieferspinnen, Kieferspinnen, Streckerspinnen) / **Tetragnatha sp.**
- **Arthropoda** (Gliederfüßer) / **Arachnida** (Spinnentiere) / **Opiliones** (Afterspinnen, Kanker, Weberknechte) / **Phalangiiidae** (Echte Weberknechte, Schneider)
- **Arthropoda** (Gliederfüßer) / **Crustacea** (Krebse, Krebstiere) / **Copepoda** (Ruderfußkrebse) / **Cyclopidae** (Hüpferlinge)

- **Arthropoda** (Gliederfüßer) / **Crustacea** (Krebse, Krebstiere) / **Copepoda** (Ruderfußkrebse) / **Harpacticoida sp.** (Raupenhüpferlinge)
- **Arthropoda** (Gliederfüßer) / **Crustacea** (Krebse, Krebstiere) / **Isopoda** (Asseln)
- **Arthropoda** (Gliederfüßer) / **Crustacea** (Krebse, Krebstiere) / **Ostracoda** (Muschelkrebse)
- **Arthropoda** (Gliederfüßer) / **Insecta** (Insekten) / **Collembola** (Springschwänze)
- **Arthropoda** (Gliederfüßer) / **Insecta** (Insekten) / **Diptera** (Zweiflügler) / **Brachycera sp.** (Fliegen)
- **Arthropoda** (Gliederfüßer) / **Insecta** (Insekten) / **Diptera** (Zweiflügler) / **Chironomidae** (Schwarmmücken, Schwarzmücken, Zuckmücken)
- **Arthropoda** (Gliederfüßer) / **Insecta** (Insekten) / **Diptera** (Zweiflügler) / **Dolichopodidae** (Langbeinfliegen)
- **Arthropoda** (Gliederfüßer) / **Insecta** (Insekten) / **Diptera** (Zweiflügler) / **Heleomyzidae** (Dunkelfliegen, Scheufliegen) / **Suillia sp.**
- **Arthropoda** (Gliederfüßer) / **Insecta** (Insekten) / **Diptera** (Zweiflügler) / **Lauxaniidae** (Faulfliegen, Polierfliegen, Schmalfliegen)
- **Arthropoda** (Gliederfüßer) / **Insecta** (Insekten) / **Diptera** (Zweiflügler) / **Limoniidae** (Stelzmücken, Sumpfmücken)
- **Arthropoda** (Gliederfüßer) / **Insecta** (Insekten) / **Diptera** (Zweiflügler) / **Lonchopteridae** (Lanzenfliegen)
- **Arthropoda** (Gliederfüßer) / **Insecta** (Insekten) / **Diptera** (Zweiflügler) / **Phoridae** (Buckelfliegen, Randnervfliegen, Rennfliegen)
- **Arthropoda** (Gliederfüßer) / **Insecta** (Insekten) / **Diptera** (Zweiflügler) / **Psychodidae** (Schmetterlingsmücken)
- **Arthropoda** (Gliederfüßer) / **Insecta** (Insekten) / **Diptera** (Zweiflügler) / **Ptychopteridae** (Faltenmücken) / **Ptychoptera sp.**
- **Arthropoda** (Gliederfüßer) / **Insecta** (Insekten) / **Diptera** (Zweiflügler) / **Sciomyzidae** (Hornfliegen)
- **Arthropoda** (Gliederfüßer) / **Insecta** (Insekten) / **Diptera** (Zweiflügler) / **Sepsidae** (Schwingfliegen)
- **Arthropoda** (Gliederfüßer) / **Insecta** (Insekten) / **Diptera** (Zweiflügler) / **Syrphidae** (Schwebfliegen)
- **Arthropoda** (Gliederfüßer) / **Insecta** (Insekten) / **Heteroptera** (Wanzen)
- **Arthropoda** (Gliederfüßer) / **Insecta** (Insekten) / **Homoptera** (Gleichflügler, Pflanzensauger) / **Aphidina sp.** (Blattläuse)
- **Arthropoda** (Gliederfüßer) / **Insecta** (Insekten) / **Homoptera** (Gleichflügler, Pflanzensauger) / **Auchenorrhyncha sp.** (Zikaden)
- **Arthropoda** (Gliederfüßer) / **Insecta** (Insekten) / **Homoptera** (Gleichflügler, Pflanzensauger) / **Cicadellidae** (Kleinzikaden, Zwergzikaden) / **Cicadella viridis** (Binsenschmuckzikade)
- **Arthropoda** (Gliederfüßer) / **Insecta** (Insekten) / **Hymenoptera** (Hautflügler) / **Apocrita sp.** (Wespen)
- **Arthropoda** (Gliederfüßer) / **Insecta** (Insekten) / **Lepidoptera** (Schmetterlinge)

- **Arthropoda** (Gliederfüßer) / **Insecta** (Insekten) / **Trichoptera** (Köcherfliegen)
- **Arthropoda** (Gliederfüßer) / **Myriapoda** (Tausendfüßer, Tausendfüßler, Vielfüßer) / **Diplopoda** (Doppelfüßer, Doppelfüßler)
- **Mollusca** (Weichtiere) / **Bivalvia** (Muscheln) / **Eulamellibranchiata** (Blattkiemer, Lamellenkiemer) / **Sphaeriidae** (Erbsenmuscheln, Kugelmuscheln) / **Pisidium sp.** (Erbsenmuschel)
- **Mollusca** (Weichtiere) / **Gastropoda** (Schnecken) / **Stylommatophora** (Landlungenschnecken) / **Helicidae** (Schnirkelschnecken) / **Cepaea hortensis** (Weißmündige Bänderschnecke)
- **Mollusca** (Weichtiere) / **Gastropoda** (Schnecken) / **Stylommatophora** (Landlungenschnecken) / **Hygromiidae** (Laubschnecken) / **Monachoides incarnatus** (Rötliche Laubschnecke)
- **Vertebrata** (Wirbeltiere) / **Amphibia** (Amphibien, Lurche) / **Anura** (Froschlurche) / **Bufo** (Echte Kröten) / **Bufo bufo** (Erdkröte)
- **Vertebrata** (Wirbeltiere) / **Amphibia** (Amphibien, Lurche) / **Anura** (Froschlurche) / **Ranidae** (Echte Frösche) / **Rana temporaria** (Grasfrosch)

5326/Q-846 Schmerbachquelle 31

Quellenkartierung im Biosphärenreservat Rhön – Standard-Datenbogen

Katasternummer	5326/Q-846		
Name der Quelle	Schmerbachquelle 31		
TK 1:25.000	5326 Tann (Rhön)		
Koordinaten (Gauß-Krüger; 7stellig)	r 3575851 GPS	h 5614124	NN 585
Gemarkung / Gemeinde			Empfertshausen
Landkreis / Bundesland	Wartburgkreis		Thüringen
Naturraum	353.24	Auersberger Kuppenrhön	
Haupteinheit	353	Vorder- und Kuppenrhön (mit Landrücken)	
Haupteinheitengruppe	35	Osthessisches Bergland	
Schutz	Biosphärenreservat		
Gefährdung der Quelle	Eutrophierung Viehvertritt		
weitere Gefährdungsfaktoren	Viehweide		
Maßnahmenvorschlag	Extensive Beweidung		
Gestein	Oberer Muschelkalk (mo)		
Art der Quelle	Sickerquelle		
Luft-/Wassertemperatur pH-Wert / Leitfähigkeit	min	24,1 °C / 16,3 °C	pH-Wert: 7,2 223 µS/cm
	max	24,1 °C / 16,3 °C	pH-Wert: 7,2 223 µS/cm
Feuchtigkeitsgrad	ständig feucht		
Bodensubstrat in der Quelle	sandig, lehmig moorig		
Umgebungslage	Wiesengelände		
Art des Waldes			
Pflanzengesellschaft im direkten Quellbereich	Moose, Gräser, Ampfer, Binsen, Bitteres Schaumkraut, Distel, Hahnenfuß, Klee, Kohl-Kratzdistel, Löwenzahn, Mädesüß, Schlangenknoterich, Seggen, Wegerich, Weidenröschen, Kieselalgen		
Bemerkungen zum Objekt			
Weitere Anmerkungen			

5326/Q-846 Schmerbachquelle 31

Objektfoto



Zoologisches Arteninventar

- **Annelida** (Gliederwürmer, Ringelwürmer) / **Clitellata** (Gürtelwürmer) / **Oligochaeta** (Wenigborster)
- **Arthropoda** (Gliederfüßer) / **Arachnida** (Spinnentiere) / **Acari** (Milben)
- **Arthropoda** (Gliederfüßer) / **Arachnida** (Spinnentiere) / **Acari** (Milben) / **Ixodidae** (Schildzecken)
- **Arthropoda** (Gliederfüßer) / **Arachnida** (Spinnentiere) / **Araneae** (Spinnen, Webspinnen, Weberspinnen)
- **Arthropoda** (Gliederfüßer) / **Arachnida** (Spinnentiere) / **Opiliones** (Afterspinnen, Kanker, Weberknechte) / **Phalangiiidae** (Echte Weberknechte, Schneider)
- **Arthropoda** (Gliederfüßer) / **Crustacea** (Krebse, Krebstiere) / **Copepoda** (Ruderfußkrebse) / **Cyclopidae** (Hüpfertlinge)
- **Arthropoda** (Gliederfüßer) / **Crustacea** (Krebse, Krebstiere) / **Copepoda** (Ruderfußkrebse) / **Harpacticoida sp.** (Raupenhüpfertlinge)
- **Arthropoda** (Gliederfüßer) / **Crustacea** (Krebse, Krebstiere) / **Ostracoda** (Muschelkrebse)
- **Arthropoda** (Gliederfüßer) / **Insecta** (Insekten) / **Caelifera** (Feldheuschrecken) / **Acrididae** (Feldheuschrecken) / **Chorthippus parallelus** (Gemeiner Grashüpfer)
- **Arthropoda** (Gliederfüßer) / **Insecta** (Insekten) / **Caelifera** (Feldheuschrecken) / **Acrididae** (Feldheuschrecken) / **Mecostethus grossus** (Sumpfschrecke)
- **Arthropoda** (Gliederfüßer) / **Insecta** (Insekten) / **Coleoptera** (Käfer)

- **Arthropoda** (Gliederfüßer) / **Insecta** (Insekten) / **Coleoptera** (Käfer) / **Hydrophilidae** (Wasserfreunde, Wasserkäfer) / **Anacaena sp.**
- **Arthropoda** (Gliederfüßer) / **Insecta** (Insekten) / **Coleoptera** (Käfer) / **Hydrophilidae** (Wasserfreunde, Wasserkäfer) / **Helophorus sp.**
- **Arthropoda** (Gliederfüßer) / **Insecta** (Insekten) / **Collembola** (Springschwänze)
- **Arthropoda** (Gliederfüßer) / **Insecta** (Insekten) / **Diptera** (Zweiflügler)
- **Arthropoda** (Gliederfüßer) / **Insecta** (Insekten) / **Diptera** (Zweiflügler) / **Brachycera sp.** (Fliegen)
- **Arthropoda** (Gliederfüßer) / **Insecta** (Insekten) / **Diptera** (Zweiflügler) / **Ceratopogonidae** (Bartmücken, Gnitzen)
- **Arthropoda** (Gliederfüßer) / **Insecta** (Insekten) / **Diptera** (Zweiflügler) / **Chironomidae** (Schwammücken, Schwarzmücken, Zuckmücken)
- **Arthropoda** (Gliederfüßer) / **Insecta** (Insekten) / **Diptera** (Zweiflügler) / **Culicidae** (Stechmücken)
- **Arthropoda** (Gliederfüßer) / **Insecta** (Insekten) / **Diptera** (Zweiflügler) / **Dolichopodidae** (Langbeinfliegen)
- **Arthropoda** (Gliederfüßer) / **Insecta** (Insekten) / **Diptera** (Zweiflügler) / **Lonchopteridae** (Lanzenfliegen)
- **Arthropoda** (Gliederfüßer) / **Insecta** (Insekten) / **Diptera** (Zweiflügler) / **Mycetophilidae** (Pilzmücken)
- **Arthropoda** (Gliederfüßer) / **Insecta** (Insekten) / **Diptera** (Zweiflügler) / **Phoridae** (Buckelfliegen, Randnervfliegen, Rennfliegen)
- **Arthropoda** (Gliederfüßer) / **Insecta** (Insekten) / **Diptera** (Zweiflügler) / **Sciaridae** (Trauermücken)
- **Arthropoda** (Gliederfüßer) / **Insecta** (Insekten) / **Diptera** (Zweiflügler) / **Sepsidae** (Schwingfliegen)
- **Arthropoda** (Gliederfüßer) / **Insecta** (Insekten) / **Diptera** (Zweiflügler) / **Syrphidae** (Schwebfliegen)
- **Arthropoda** (Gliederfüßer) / **Insecta** (Insekten) / **Ensifera** (Langfühlerschrecken) / **Phaneropteridae** (Sichelschrecken) / **Isophya kraussii** (Plumpschrecke)
- **Arthropoda** (Gliederfüßer) / **Insecta** (Insekten) / **Heteroptera** (Wanzen)
- **Arthropoda** (Gliederfüßer) / **Insecta** (Insekten) / **Homoptera** (Gleichflügler, Pflanzensauger) / **Aphidina sp.** (Blattläuse)
- **Arthropoda** (Gliederfüßer) / **Insecta** (Insekten) / **Homoptera** (Gleichflügler, Pflanzensauger) / **Auchenorrhyncha sp.** (Zikaden)
- **Arthropoda** (Gliederfüßer) / **Insecta** (Insekten) / **Homoptera** (Gleichflügler, Pflanzensauger) / **Cicadellidae** (Kleinzikaden, Zwergzikaden) / **Cicadella viridis** (Binsenschmuckzikade)
- **Arthropoda** (Gliederfüßer) / **Insecta** (Insekten) / **Hymenoptera** (Hautflügler) / **Apocrita sp.** (Wespen)
- **Arthropoda** (Gliederfüßer) / **Insecta** (Insekten) / **Thysanoptera** (Blasenfüße, Fransenflügler, Thripse)

- **Mollusca** (Weichtiere) / **Gastropoda** (Schnecken) / **Basommatophora** (Süßwasserlungenschnecken, Wasserlungenschnecken) / **Carychiidae** (Zwerghornschnellen) / **Carychium sp.**
- **Mollusca** (Weichtiere) / **Gastropoda** (Schnecken) / **Basommatophora** (Süßwasserlungenschnecken, Wasserlungenschnecken) / **Lymnaeidae** (Schlammschnellen) / **Galba truncatula** (Kleine Sumpfschnelle)
- **Plathelminthes** (Plattwürmer) / **Turbellaria** (Strudelwürmer)
- **Vertebrata** (Wirbeltiere) / **Amphibia** (Amphibien, Lurche) / **Anura** (Froschlurche) / **Ranidae** (Echte Frösche) / **Rana temporaria** (Grasfrosch)

5326/Q-847 Schmerbachquelle 32

Quellenkartierung im Biosphärenreservat Rhön – Standard-Datenbogen

Katastrnummer	5326/Q-847		
Name der Quelle	Schmerbachquelle 32		
TK 1:25.000	5326 Tann (Rhön)		
Koordinaten (Gauß-Krüger; 7stellig)	r 3575841 GPS	h 5614103	NN 585
Gemarkung / Gemeinde			Empfertshausen
Landkreis / Bundesland	Wartburgkreis		Thüringen
Naturraum	353.24	Auersberger Kuppenrhön	
Haupteinheit	353	Vorder- und Kuppenrhön (mit Landrücken)	
Haupteinheitengruppe	35	Osthessisches Bergland	
Schutz	Biosphärenreservat		
Gefährdung der Quelle	Eutrophierung Viehvertritt		
weitere Gefährdungsfaktoren	Viehweide		
Maßnahmenvorschlag	Extensive Beweidung		
Gestein	Oberer Muschelkalk (mo)		
Art der Quelle	Sickerquelle		
Luft-/Wassertemperatur pH-Wert / Leitfähigkeit	min	22,6 °C / 15 °C	pH-Wert: 7,2 253 µS/cm
	max	22,6 °C / 15 °C	pH-Wert: 7,2 253 µS/cm
Feuchtigkeitsgrad	ständig feucht		
Bodensubstrat in der Quelle	sandig, lehmig moorig		
Umgebungslage	Wiesengelände		
Art des Waldes			
Pflanzengesellschaft im direkten Quellbereich	Gräser, Ampfer, Binsen, Distel, Hahnenfuß, Klee, Kohl-Kratzdistel, Schlangenknoterich, Seggen, Kieselalgen		
Bemerkungen zum Objekt			
Weitere Anmerkungen			

5326/Q-847 Schmerbachquelle 32

Objektfoto



Zoologisches Arteninventar

- **Annelida** (Gliederwürmer, Ringelwürmer) / **Clitellata** (Gürtelwürmer) / **Oligochaeta** (Wenigborster)
- **Arthropoda** (Gliederfüßer) / **Arachnida** (Spinnentiere) / **Acari** (Milben)
- **Arthropoda** (Gliederfüßer) / **Arachnida** (Spinnentiere) / **Araneae** (Spinnen, Webspinnen, Weberspinnen)
- **Arthropoda** (Gliederfüßer) / **Arachnida** (Spinnentiere) / **Araneae** (Spinnen, Webspinnen, Weberspinnen) / **Araneidae** (Kreuzspinnen, Radnetzspinnen)
- **Arthropoda** (Gliederfüßer) / **Arachnida** (Spinnentiere) / **Araneae** (Spinnen, Webspinnen, Weberspinnen) / **Araneidae** (Kreuzspinnen, Radnetzspinnen) / **Argiope bruennichi** (Wespenspinne)
- **Arthropoda** (Gliederfüßer) / **Arachnida** (Spinnentiere) / **Araneae** (Spinnen, Webspinnen, Weberspinnen) / **Tetragnathidae** (Dickkieferspinnen, Kieferspinnen, Streckerspinnen) / **Tetragnatha sp.**

- **Arthropoda** (Gliederfüßer) / **Arachnida** (Spinnentiere) / **Opiliones** (Afterspinnen, Kanker, Weberknechte) / **Phalangidae** (Echte Weberknechte, Schneider)
- **Arthropoda** (Gliederfüßer) / **Crustacea** (Krebse, Krebstiere) / **Copepoda** (Ruderfußkrebse) / **Cyclopidae** (Hüpfelinge)
- **Arthropoda** (Gliederfüßer) / **Crustacea** (Krebse, Krebstiere) / **Copepoda** (Ruderfußkrebse) / **Harpacticoida sp.** (Raupenhüpfelinge)
- **Arthropoda** (Gliederfüßer) / **Crustacea** (Krebse, Krebstiere) / **Isopoda** (Asseln)
- **Arthropoda** (Gliederfüßer) / **Crustacea** (Krebse, Krebstiere) / **Ostracoda** (Muschelkrebse)
- **Arthropoda** (Gliederfüßer) / **Insecta** (Insekten) / **Caelifera** (Feldheuschrecken) / **Acrididae** (Feldheuschrecken) / **Chorthippus albomarginatus** (Weißrandiger Grashüpfer)
- **Arthropoda** (Gliederfüßer) / **Insecta** (Insekten) / **Caelifera** (Feldheuschrecken) / **Acrididae** (Feldheuschrecken) / **Chorthippus parallelus** (Gemeiner Grashüpfer)
- **Arthropoda** (Gliederfüßer) / **Insecta** (Insekten) / **Coleoptera** (Käfer)
- **Arthropoda** (Gliederfüßer) / **Insecta** (Insekten) / **Coleoptera** (Käfer) / **Coccinellidae** (Kugelkäfer, Marienkäfer) / **Coccinella septempunctata** (Siebenpunkt)
- **Arthropoda** (Gliederfüßer) / **Insecta** (Insekten) / **Collembola** (Springschwänze)
- **Arthropoda** (Gliederfüßer) / **Insecta** (Insekten) / **Diptera** (Zweiflügler) / **Brachycera sp.** (Fliegen)
- **Arthropoda** (Gliederfüßer) / **Insecta** (Insekten) / **Diptera** (Zweiflügler) / **Chironomidae** (Schwarmmücken, Schwarzmücken, Zuckmücken)
- **Arthropoda** (Gliederfüßer) / **Insecta** (Insekten) / **Diptera** (Zweiflügler) / **Culicidae** (Stechmücken)
- **Arthropoda** (Gliederfüßer) / **Insecta** (Insekten) / **Diptera** (Zweiflügler) / **Dixidae** (Doppeladernmücken, Meniskusmücken, Tastermücken) / **Dixa sp.**
- **Arthropoda** (Gliederfüßer) / **Insecta** (Insekten) / **Diptera** (Zweiflügler) / **Dolichopodidae** (Langbeinfliegen)
- **Arthropoda** (Gliederfüßer) / **Insecta** (Insekten) / **Diptera** (Zweiflügler) / **Empididae** (Tanzfliegen)
- **Arthropoda** (Gliederfüßer) / **Insecta** (Insekten) / **Diptera** (Zweiflügler) / **Limoniidae** (Stelzmücken, Sumpfmücken)
- **Arthropoda** (Gliederfüßer) / **Insecta** (Insekten) / **Diptera** (Zweiflügler) / **Lonchopteridae** (Lanzenfliegen)
- **Arthropoda** (Gliederfüßer) / **Insecta** (Insekten) / **Diptera** (Zweiflügler) / **Sepsidae** (Schwingfliegen)
- **Arthropoda** (Gliederfüßer) / **Insecta** (Insekten) / **Diptera** (Zweiflügler) / **Syrphidae** (Schwebfliegen)
- **Arthropoda** (Gliederfüßer) / **Insecta** (Insekten) / **Diptera** (Zweiflügler) / **Tabanidae** (Bremsen) / **Haematopota pluvialis** (Regenbremse)
- **Arthropoda** (Gliederfüßer) / **Insecta** (Insekten) / **Diptera** (Zweiflügler) / **Tipulidae** (Erdschnaken, Pferdeschnaken, Schnaken)
- **Arthropoda** (Gliederfüßer) / **Insecta** (Insekten) / **Heteroptera** (Wanzen)
- **Arthropoda** (Gliederfüßer) / **Insecta** (Insekten) / **Heteroptera** (Wanzen) / **Gerridae** / **Gerris sp.**

- **Arthropoda** (Gliederfüßer) / **Insecta** (Insekten) / **Homoptera** (Gleichflügler, Pflanzensauger) / **Aphidina sp.** (Blattläuse)
- **Arthropoda** (Gliederfüßer) / **Insecta** (Insekten) / **Homoptera** (Gleichflügler, Pflanzensauger) / **Auchenorrhyncha sp.** (Zikaden)
- **Arthropoda** (Gliederfüßer) / **Insecta** (Insekten) / **Homoptera** (Gleichflügler, Pflanzensauger) / **Cicadellidae** (Kleinzikaden, Zwergzikaden) / **Cicadella viridis** (Binsenschmuckzikade)
- **Arthropoda** (Gliederfüßer) / **Insecta** (Insekten) / **Hymenoptera** (Hautflügler) / **Apocrita sp.** (Wespen)
- **Arthropoda** (Gliederfüßer) / **Insecta** (Insekten) / **Hymenoptera** (Hautflügler) / **Formicidae** (Ameisen)
- **Arthropoda** (Gliederfüßer) / **Insecta** (Insekten) / **Hymenoptera** (Hautflügler) / **Symphyla sp.**
- **Arthropoda** (Gliederfüßer) / **Insecta** (Insekten) / **Lepidoptera** (Schmetterlinge)
- **Arthropoda** (Gliederfüßer) / **Insecta** (Insekten) / **Thysanoptera** (Blasenfüße, Fransenflügler, Thripse)
- **Mollusca** (Weichtiere) / **Bivalvia** (Muscheln) / **Eulamellibranchiata** (Blattkiemer, Lamellenkiemer) / **Sphaeriidae** (Erbsenmuscheln, Kugelmuscheln) / **Pisidium sp.** (Erbsenmuschel)
- **Mollusca** (Weichtiere) / **Gastropoda** (Schnecken) / **Basommatophora** (Süßwasserlungenschnecken, Wasserlungenschnecken) / **Lymnaeidae** (Schlammschnecken) / **Galba truncatula** (Kleine Sumpfschnecke)
- **Mollusca** (Weichtiere) / **Gastropoda** (Schnecken) / **Stylommatophora** (Landlungenschnecken) / **Limacidae** (Egelschnecken, Schneigel)
- **Mollusca** (Weichtiere) / **Gastropoda** (Schnecken) / **Stylommatophora** (Landlungenschnecken) / **Succineidae** (Bernsteinschnecken)
- **Nemathelminthes** (Schlauchwürmer) / **Nematoda** (Fadenwürmer)
- **Vertebrata** (Wirbeltiere) / **Amphibia** (Amphibien, Lurche) / **Anura** (Froschlurche) / **Ranidae** (Echte Frösche) / **Rana temporaria** (Grasfrosch)

5326/Q-848 Schmerbachquelle 33

Quellenkartierung im Biosphärenreservat Rhön – Standard-Datenbogen

Katastrnummer	5326/Q-848		
Name der Quelle	Schmerbachquelle 33		
TK 1:25.000	5326 Tann (Rhön)		
Koordinaten (Gauß-Krüger; 7stellig)	r 3575761 GPS	h 5613973	NN 585
Gemarkung / Gemeinde			Empfertshausen
Landkreis / Bundesland	Wartburgkreis		Thüringen
Naturraum	353.24	Auersberger Kuppenrhön	
Haupteinheit	353	Vorder- und Kuppenrhön (mit Landrücken)	
Haupteinheitengruppe	35	Osthessisches Bergland	
Schutz	Biosphärenreservat		
Gefährdung der Quelle			
weitere Gefährdungsfaktoren			
Maßnahmenvorschlag			
Gestein	Oberer Muschelkalk (mo)		
Art der Quelle	Sickerquelle		
Luft-/Wassertemperatur pH-Wert / Leitfähigkeit	min	20,3 °C / 11,2 °C	pH-Wert: 7,3 226 µS/cm
	max	20,3 °C / 11,2 °C	pH-Wert: 7,3 226 µS/cm
Feuchtigkeitsgrad	ständig feucht		
Bodensubstrat in der Quelle	sandig, lehmig		
Umgebungslage	Wald		
Art des Waldes	Bergahorn, Esche		
Pflanzengesellschaft im direkten Quellbereich	Moose, Gräser, Farne, Brennnessel, Echtes Springkraut, Gegenblättriges Milzkraut, Kletten-Labkraut, Stinkender Storchschnabel, Taubnessel, Waldmeister, Waldsauerklee, Weißwurz		
Bemerkungen zum Objekt			
Weitere Anmerkungen			

Objektfoto



Zoologisches Arteninventar

- **Annelida** (Gliederwürmer, Ringelwürmer) / **Clitellata** (Gürtelwürmer) / **Oligochaeta** (Wenigborster)
- **Annelida** (Gliederwürmer, Ringelwürmer) / **Clitellata** (Gürtelwürmer) / **Oligochaeta** (Wenigborster) / **Lumbricidae** (Regenwürmer)
- **Arthropoda** (Gliederfüßer) / **Arachnida** (Spinnentiere) / **Acari** (Milben) / **Oribatida sp.**
- **Arthropoda** (Gliederfüßer) / **Arachnida** (Spinnentiere) / **Acari** (Milben) / **Phthiracaridae** (Hornmilben)
- **Arthropoda** (Gliederfüßer) / **Arachnida** (Spinnentiere) / **Araneae** (Spinnen, Webspinnen, Weberspinnen)
- **Arthropoda** (Gliederfüßer) / **Crustacea** (Krebse, Krebstiere) / **Copepoda** (Ruderfußkrebse) / **Cyclopidae** (Hüpfertlinge)
- **Arthropoda** (Gliederfüßer) / **Crustacea** (Krebse, Krebstiere) / **Copepoda** (Ruderfußkrebse) / **Harpacticoida sp.** (Raupenhüpfertlinge)
- **Arthropoda** (Gliederfüßer) / **Crustacea** (Krebse, Krebstiere) / **Isopoda** (Asseln) / **Trichoniscidae** (Zwergasseln) / **Trichoniscus sp.**
- **Arthropoda** (Gliederfüßer) / **Crustacea** (Krebse, Krebstiere) / **Ostracoda** (Muschelkrebse)
- **Arthropoda** (Gliederfüßer) / **Insecta** (Insekten) / **Coleoptera** (Käfer) / **Hydrophilidae** (Wasserfreunde, Wasserkäfer) / **Anacaena sp.**

- **Arthropoda** (Gliederfüßer) / **Insecta** (Insekten) / **Coleoptera** (Käfer) / **Ptiliidae** (Haarflügler, Federflügler)
- **Arthropoda** (Gliederfüßer) / **Insecta** (Insekten) / **Collembola** (Springschwänze)
- **Arthropoda** (Gliederfüßer) / **Insecta** (Insekten) / **Diptera** (Zweiflügler)
- **Arthropoda** (Gliederfüßer) / **Insecta** (Insekten) / **Diptera** (Zweiflügler) / **Brachycera sp.** (Fliegen)
- **Arthropoda** (Gliederfüßer) / **Insecta** (Insekten) / **Diptera** (Zweiflügler) / **Chironomidae** (Schwarmmücken, Schwarzmücken, Zuckmücken)
- **Arthropoda** (Gliederfüßer) / **Insecta** (Insekten) / **Diptera** (Zweiflügler) / **Dolichopodidae** (Langbeinfliegen)
- **Arthropoda** (Gliederfüßer) / **Insecta** (Insekten) / **Diptera** (Zweiflügler) / **Empididae** (Tanzfliegen)
- **Arthropoda** (Gliederfüßer) / **Insecta** (Insekten) / **Diptera** (Zweiflügler) / **Lauxaniidae** (Faulfliegen, Polierfliegen, Schmalfliegen)
- **Arthropoda** (Gliederfüßer) / **Insecta** (Insekten) / **Diptera** (Zweiflügler) / **Limoniidae** (Stelzmücken, Sumpfmücken)
- **Arthropoda** (Gliederfüßer) / **Insecta** (Insekten) / **Diptera** (Zweiflügler) / **Limoniidae** (Stelzmücken, Sumpfmücken) / **Limonia nubeculosa** (Rheinschnake)
- **Arthropoda** (Gliederfüßer) / **Insecta** (Insekten) / **Diptera** (Zweiflügler) / **Lonchopteridae** (Lanzenfliegen)
- **Arthropoda** (Gliederfüßer) / **Insecta** (Insekten) / **Diptera** (Zweiflügler) / **Mycetophilidae** (Pilzmücken)
- **Arthropoda** (Gliederfüßer) / **Insecta** (Insekten) / **Diptera** (Zweiflügler) / **Phoridae** (Buckelfliegen, Randnervfliegen, Rennfliegen)
- **Arthropoda** (Gliederfüßer) / **Insecta** (Insekten) / **Diptera** (Zweiflügler) / **Sciaridae** (Trauermücken)
- **Arthropoda** (Gliederfüßer) / **Insecta** (Insekten) / **Diptera** (Zweiflügler) / **Simuliidae** (Kriebelmücken)
- **Arthropoda** (Gliederfüßer) / **Insecta** (Insekten) / **Diptera** (Zweiflügler) / **Tabanidae** (Bremsen) / **Haematopota pluvialis** (Regenbremse)
- **Arthropoda** (Gliederfüßer) / **Insecta** (Insekten) / **Hymenoptera** (Hautflügler) / **Apocrita sp.** (Wespen)
- **Arthropoda** (Gliederfüßer) / **Insecta** (Insekten) / **Hymenoptera** (Hautflügler) / **Symphyla sp.**
- **Arthropoda** (Gliederfüßer) / **Insecta** (Insekten) / **Plecoptera** (Steinfliegen, Uferfliegen)
- **Arthropoda** (Gliederfüßer) / **Insecta** (Insekten) / **Plecoptera** (Steinfliegen, Uferfliegen) / **Leuctridae** / **Leuctra sp.** (Nadel-Steinfliege)
- **Arthropoda** (Gliederfüßer) / **Insecta** (Insekten) / **Thysanoptera** (Blasenfüße, Fransenflügler, Thripse)
- **Arthropoda** (Gliederfüßer) / **Insecta** (Insekten) / **Trichoptera** (Köcherfliegen)
- **Arthropoda** (Gliederfüßer) / **Insecta** (Insekten) / **Trichoptera** (Köcherfliegen) / **Lepidostomatidae** / **Crunoecia irrorata**

- **Arthropoda** (Gliederfüßer) / **Myriapoda** (Tausendfüßer, Tausendfüßler, Vielfüßer) / **Chilopoda** (Hundertfüßer, Hundertfüßler) / **Lithobiidae** (Steinläufer) / **Lithobius sp.**
- **Arthropoda** (Gliederfüßer) / **Myriapoda** (Tausendfüßer, Tausendfüßler, Vielfüßer) / **Diplopoda** (Doppelfüßer, Doppelfüßler) / **Glomeridae** (Saftkugler) / **Glomeris sp.**
- **Mollusca** (Weichtiere) / **Gastropoda** (Schnecken) / **Basommatophora** (Süßwasserlungenschnecken, Wasserlungenschnecken) / **Carychiidae** (Zwerghornschnellen) / **Carychium sp.**
- **Mollusca** (Weichtiere) / **Gastropoda** (Schnecken) / **Basommatophora** (Süßwasserlungenschnecken, Wasserlungenschnecken) / **Carychiidae** (Zwerghornschnellen) / **Carychium tridentatum** (Schlanke Zwerghornschnelle)
- **Mollusca** (Weichtiere) / **Gastropoda** (Schnecken) / **Basommatophora** (Süßwasserlungenschnecken, Wasserlungenschnecken) / **Lymnaeidae** (Schlammschnellen) / **Galba truncatula** (Kleine Sumpfschnelle)
- **Mollusca** (Weichtiere) / **Gastropoda** (Schnecken) / **Neotaenioglossa** / **Hydrobiidae** (Wasserdeckelschnellen) / **Bythinella compressa** (Rhön-Quellschnelle)
- **Mollusca** (Weichtiere) / **Gastropoda** (Schnecken) / **Stylommatophora** (Landlungenschnecken) / **Arionidae** (Wegschnellen)
- **Mollusca** (Weichtiere) / **Gastropoda** (Schnecken) / **Stylommatophora** (Landlungenschnecken) / **Clausiliidae** (Schließmundschnellen)
- **Mollusca** (Weichtiere) / **Gastropoda** (Schnecken) / **Stylommatophora** (Landlungenschnecken) / **Euconulidae** (Kegelchen) / **Euconulus fulvus** (Helles Kegelchen)
- **Mollusca** (Weichtiere) / **Gastropoda** (Schnecken) / **Stylommatophora** (Landlungenschnecken) / **Hygromiidae** (Laubschnellen) / **Monachoides incarnatus** (Rötliche Laubschnelle)
- **Mollusca** (Weichtiere) / **Gastropoda** (Schnecken) / **Stylommatophora** (Landlungenschnecken) / **Hygromiidae** (Laubschnellen) / **Trichia sp.**
- **Mollusca** (Weichtiere) / **Gastropoda** (Schnecken) / **Stylommatophora** (Landlungenschnecken) / **Zonitidae** (Glanzchnellen)
- **Nemathelminthes** (Schlauchwürmer) / **Nematoda** (Fadenwürmer)

5326/Q-849 Schmerbachquelle 34

Quellenkartierung im Biosphärenreservat Rhön – Standard-Datenbogen

Katasternummer	5326/Q-849		
Name der Quelle	Schmerbachquelle 34		
TK 1:25.000	5326 Tann (Rhön)		
Koordinaten (Gauß-Krüger; 7stellig)	r 3575818 GPS	h 5613796	NN 600
Gemarkung / Gemeinde			Empfertshausen
Landkreis / Bundesland	Wartburgkreis		Thüringen
Naturraum	353.24	Auersberger Kuppenrhön	
Haupteinheit	353	Vorder- und Kuppenrhön (mit Landrücken)	
Haupteinheitengruppe	35	Osthessisches Bergland	
Schutz	Biosphärenreservat		
Gefährdung der Quelle			
weitere Gefährdungsfaktoren			
Maßnahmenvorschlag			
Gestein	Basalt (B)		
Art der Quelle	Sickerquelle		
Luft-/Wassertemperatur pH-Wert / Leitfähigkeit	min	27,1 °C / 12,4 °C	pH-Wert: 7,2 398 µS/cm
	max	27,1 °C / 12,4 °C	pH-Wert: 7,2 398 µS/cm
Feuchtigkeitsgrad	ständig feucht		
Bodensubstrat in der Quelle	sandig, lehmig moorig		
Umgebungslage	Waldrand		
Art des Waldes	Haselnuss		
Pflanzengesellschaft im direkten Quellbereich	Gräser, Brennnessel, Kohl-Kratzdistel, Pestwurz, Schachtelhalm, Wiesen-Kerbel		
Bemerkungen zum Objekt			
Weitere Anmerkungen			

Objektfoto



Zoologisches Arteninventar

- **Arthropoda** (Gliederfüßer) / **Arachnida** (Spinnentiere) / **Acari** (Milben)
- **Arthropoda** (Gliederfüßer) / **Arachnida** (Spinnentiere) / **Acari** (Milben) / **Oribatida sp.**
- **Arthropoda** (Gliederfüßer) / **Arachnida** (Spinnentiere) / **Araneae** (Spinnen, Webspinnen, Weberspinnen)
- **Arthropoda** (Gliederfüßer) / **Arachnida** (Spinnentiere) / **Araneae** (Spinnen, Webspinnen, Weberspinnen) / **Tetragnathidae** (Dickkieferspinnen, Kieferspinnen, Streckerspinnen) / **Tetragnatha sp.**
- **Arthropoda** (Gliederfüßer) / **Crustacea** (Krebse, Krebstiere) / **Copepoda** (Ruderfußkrebse) / **Cyclopidae** (Hüpfertlinge)
- **Arthropoda** (Gliederfüßer) / **Crustacea** (Krebse, Krebstiere) / **Copepoda** (Ruderfußkrebse) / **Harpacticoida sp.** (Raupenhüpfertlinge)
- **Arthropoda** (Gliederfüßer) / **Crustacea** (Krebse, Krebstiere) / **Ostracoda** (Muschelkrebse)
- **Arthropoda** (Gliederfüßer) / **Insecta** (Insekten) / **Coleoptera** (Käfer) / **Curculionidae** (Rüsselkäfer, Rüssler)
- **Arthropoda** (Gliederfüßer) / **Insecta** (Insekten) / **Collembola** (Springschwänze)
- **Arthropoda** (Gliederfüßer) / **Insecta** (Insekten) / **Diptera** (Zweiflügler)
- **Arthropoda** (Gliederfüßer) / **Insecta** (Insekten) / **Diptera** (Zweiflügler) / **Brachycera sp.** (Fliegen)

- **Arthropoda** (Gliederfüßer) / **Insecta** (Insekten) / **Diptera** (Zweiflügler) / **Ceratopogonidae** (Bartmücken, Gnitzen)
- **Arthropoda** (Gliederfüßer) / **Insecta** (Insekten) / **Diptera** (Zweiflügler) / **Chironomidae** (Schwarmmücken, Schwarzmücken, Zuckmücken)
- **Arthropoda** (Gliederfüßer) / **Insecta** (Insekten) / **Diptera** (Zweiflügler) / **Dolichopodidae** (Langbeinfliegen)
- **Arthropoda** (Gliederfüßer) / **Insecta** (Insekten) / **Diptera** (Zweiflügler) / **Lauxaniidae** (Faulfliegen, Polierfliegen, Schmalfliegen)
- **Arthropoda** (Gliederfüßer) / **Insecta** (Insekten) / **Diptera** (Zweiflügler) / **Lonchopteridae** (Lanzenfliegen)
- **Arthropoda** (Gliederfüßer) / **Insecta** (Insekten) / **Diptera** (Zweiflügler) / **Nematocera sp.** (Mücken)
- **Arthropoda** (Gliederfüßer) / **Insecta** (Insekten) / **Diptera** (Zweiflügler) / **Phoridae** (Buckelfliegen, Randnervfliegen, Rennfliegen)
- **Arthropoda** (Gliederfüßer) / **Insecta** (Insekten) / **Diptera** (Zweiflügler) / **Sciaridae** (Trauermücken)
- **Arthropoda** (Gliederfüßer) / **Insecta** (Insekten) / **Diptera** (Zweiflügler) / **Sciomyzidae** (Hornfliegen)
- **Arthropoda** (Gliederfüßer) / **Insecta** (Insekten) / **Diptera** (Zweiflügler) / **Sepsidae** (Schwingfliegen)
- **Arthropoda** (Gliederfüßer) / **Insecta** (Insekten) / **Diptera** (Zweiflügler) / **Simuliidae** (Kriebelmücken)
- **Arthropoda** (Gliederfüßer) / **Insecta** (Insekten) / **Diptera** (Zweiflügler) / **Syrphidae** (Schwebfliegen)
- **Arthropoda** (Gliederfüßer) / **Insecta** (Insekten) / **Diptera** (Zweiflügler) / **Tabanidae** (Bremsen) / **Haematopota pluvialis** (Regenbremse)
- **Arthropoda** (Gliederfüßer) / **Insecta** (Insekten) / **Heteroptera** (Wanzen)
- **Arthropoda** (Gliederfüßer) / **Insecta** (Insekten) / **Homoptera** (Gleichflügler, Pflanzensauger) / **Aphidina sp.** (Blattläuse)
- **Arthropoda** (Gliederfüßer) / **Insecta** (Insekten) / **Homoptera** (Gleichflügler, Pflanzensauger) / **Auchenorrhyncha sp.** (Zikaden)
- **Arthropoda** (Gliederfüßer) / **Insecta** (Insekten) / **Homoptera** (Gleichflügler, Pflanzensauger) / **Cicadellidae** (Kleinzikaden, Zwergzikaden) / **Cicadella viridis** (Binsenschmuckzikade)
- **Arthropoda** (Gliederfüßer) / **Insecta** (Insekten) / **Homoptera** (Gleichflügler, Pflanzensauger) / **Psylloidea sp.** (Blattflöhe)
- **Arthropoda** (Gliederfüßer) / **Insecta** (Insekten) / **Hymenoptera** (Hautflügler) / **Apocrita sp.** (Wespen)
- **Arthropoda** (Gliederfüßer) / **Insecta** (Insekten) / **Lepidoptera** (Schmetterlinge)
- **Arthropoda** (Gliederfüßer) / **Insecta** (Insekten) / **Mecoptera** (Schnabelfliegen) / **Panorpidae** (Skorpionsfliegen) / **Panorpa sp.**
- **Arthropoda** (Gliederfüßer) / **Insecta** (Insekten) / **Plecoptera** (Steinfliegen, Uferfliegen)

- **Arthropoda** (Gliederfüßer) / **Insecta** (Insekten) / **Plecoptera** (Steinfliegen, Uferfliegen) / **Nemouridae**
- **Arthropoda** (Gliederfüßer) / **Insecta** (Insekten) / **Thysanoptera** (Blasenfüße, Fransenflügler, Thripse)
- **Cnidaria** (Nesseltiere) / **Hydrozoa** (Hydropolyten und Hydromedusen) / **Hydroidea** / **Hydridae** (Süßwasserpolyten)
- **Mollusca** (Weichtiere) / **Bivalvia** (Muscheln) / **Eulamellibranchiata** (Blattkiemer, Lamellenkiemer) / **Sphaeriidae** (Erbsenmuscheln, Kugelmuscheln) / **Pisidium sp.** (Erbsenmuschel)
- **Mollusca** (Weichtiere) / **Gastropoda** (Schnecken) / **Stylommatophora** (Landlungenschnecken) / **Helicidae** (Schnirkelschnecken) / **Cepaea hortensis** (Weißmündige Bänderschnecke)
- **Mollusca** (Weichtiere) / **Gastropoda** (Schnecken) / **Stylommatophora** (Landlungenschnecken) / **Hygromiidae** (Laubschnecken) / **Monachoides incarnatus** (Rötliche Laubschnecke)

5326/Q-850 Schmerbachquelle 35

Quellenkartierung im Biosphärenreservat Rhön – Standard-Datenbogen

Katastrnummer	5326/Q-850		
Name der Quelle	Schmerbachquelle 35		
TK 1:25.000	5326 Tann (Rhön)		
Koordinaten (Gauß-Krüger; 7stellig)	r 3575896 GPS	h 5613583	NN 617
Gemarkung / Gemeinde			Empfertshausen
Landkreis / Bundesland	Wartburgkreis		Thüringen
Naturraum	353.24	Auersberger Kuppenrhön	
Haupteinheit	353	Vorder- und Kuppenrhön (mit Landrücken)	
Haupteinheitengruppe	35	Osthessisches Bergland	
Schutz	Biosphärenreservat		
Gefährdung der Quelle	Eutrophierung Viehvertritt		
weitere Gefährdungsfaktoren	Viehweide		
Maßnahmenvorschlag	Extensive Beweidung		
Gestein	Unterer Keuper (ku)		
Art der Quelle	Sickerquelle		
Luft-/Wassertemperatur pH-Wert / Leitfähigkeit	min	22,1 °C / 11,9 °C	pH-Wert: 6,4 415 µS/cm
	max	22,1 °C / 11,9 °C	pH-Wert: 6,4 415 µS/cm
Feuchtigkeitsgrad	ständig feucht		
Bodensubstrat in der Quelle	sandig, lehmig		
Umgebungslage	Waldrand		
Art des Waldes	Fichte		
Pflanzengesellschaft im direkten Quellbereich	Moose, Gräser, Brennnessel, Distel, Hahnenfuß, Kieselalgen		
Bemerkungen zum Objekt			
Weitere Anmerkungen			

Objektfoto



Zoologisches Arteninventar

- **Arthropoda** (Gliederfüßer) / **Arachnida** (Spinnentiere) / **Acari** (Milben)
- **Arthropoda** (Gliederfüßer) / **Arachnida** (Spinnentiere) / **Acari** (Milben) / **Gamasida sp.**
- **Arthropoda** (Gliederfüßer) / **Arachnida** (Spinnentiere) / **Acari** (Milben) / **Oribatida sp.**
- **Arthropoda** (Gliederfüßer) / **Arachnida** (Spinnentiere) / **Araneae** (Spinnen, Webspinnen, Weberspinnen)
- **Arthropoda** (Gliederfüßer) / **Arachnida** (Spinnentiere) / **Araneae** (Spinnen, Webspinnen, Weberspinnen) / **Linyphiidae** (Baldachinspinnen, Deckennetzspinnen, Zwergspinnen)
- **Arthropoda** (Gliederfüßer) / **Crustacea** (Krebse, Krebstiere) / **Ostracoda** (Muschelkrebse)
- **Arthropoda** (Gliederfüßer) / **Insecta** (Insekten) / **Coleoptera** (Käfer) / **Dytiscidae** (Echte Schwimmkäfer, Schwimmkäfer)
- **Arthropoda** (Gliederfüßer) / **Insecta** (Insekten) / **Collembola** (Springschwänze)
- **Arthropoda** (Gliederfüßer) / **Insecta** (Insekten) / **Diptera** (Zweiflügler) / **Brachycera sp.** (Fliegen)
- **Arthropoda** (Gliederfüßer) / **Insecta** (Insekten) / **Diptera** (Zweiflügler) / **Chironomidae** (Schwarmmücken, Schwarzmücken, Zuckmücken)
- **Arthropoda** (Gliederfüßer) / **Insecta** (Insekten) / **Diptera** (Zweiflügler) / **Dolichopodidae** (Langbeinfliegen)
- **Arthropoda** (Gliederfüßer) / **Insecta** (Insekten) / **Diptera** (Zweiflügler) / **Nematocera sp.** (Mücken)

- **Arthropoda** (Gliederfüßer) / **Insecta** (Insekten) / **Diptera** (Zweiflügler) / **Syrphidae** (Schwebfliegen)
- **Arthropoda** (Gliederfüßer) / **Insecta** (Insekten) / **Heteroptera** (Wanzen)
- **Arthropoda** (Gliederfüßer) / **Insecta** (Insekten) / **Hymenoptera** (Hautflügler) / **Apocrita sp.** (Wespen)
- **Mollusca** (Weichtiere) / **Gastropoda** (Schnecken) / **Stylommatophora** (Landlungenschnecken) / **Stylommatophora sp. (Gehäuseschnecken)**

5326/Q-851 Schmerbachquelle 36

Quellenkartierung im Biosphärenreservat Rhön – Standard-Datenbogen

Katastrnummer	5326/Q-851		
Name der Quelle	Schmerbachquelle 36		
TK 1:25.000	5326 Tann (Rhön)		
Koordinaten (Gauß-Krüger; 7stellig)	r 3575886 GPS	h 5613578	NN 612
Gemarkung / Gemeinde			Empfertshausen
Landkreis / Bundesland	Wartburgkreis		Thüringen
Naturraum	353.24	Auersberger Kuppenrhön	
Haupteinheit	353	Vorder- und Kuppenrhön (mit Landrücken)	
Haupteinheitengruppe	35	Osthessisches Bergland	
Schutz	Biosphärenreservat		
Gefährdung der Quelle			
weitere Gefährdungsfaktoren			
Maßnahmenvorschlag			
Gestein	Unterer Keuper (ku)		
Art der Quelle	Sickerquelle		
Luft-/Wassertemperatur pH-Wert / Leitfähigkeit	min	23,6 °C / 11,4 °C	pH-Wert: 7,6 301 µS/cm
	max	23,6 °C / 11,4 °C	pH-Wert: 7,6 301 µS/cm
Feuchtigkeitsgrad	ständig feucht		
Bodensubstrat in der Quelle	sandig, lehmig		
Umgebungslage	Waldrand		
Art des Waldes	Erle, Fichte, Haselnuss		
Pflanzengesellschaft im direkten Quellbereich	Moose, Gräser, Brennnessel, Distel, Echtes Springkraut, Hahnenfuß, Kletten-Labkraut, Pestwurz, Storchschnabel, Wiesen-Kerbel		
Bemerkungen zum Objekt			
Weitere Anmerkungen			

Objektfoto



Zoologisches Arteninventar

- **Arthropoda** (Gliederfüßer) / **Arachnida** (Spinnentiere) / **Acari** (Milben)
- **Arthropoda** (Gliederfüßer) / **Arachnida** (Spinnentiere) / **Acari** (Milben) / **Hydrachnellae** (Süßwassermilben)
- **Arthropoda** (Gliederfüßer) / **Arachnida** (Spinnentiere) / **Acari** (Milben) / **Oribatida sp.**
- **Arthropoda** (Gliederfüßer) / **Arachnida** (Spinnentiere) / **Araneae** (Spinnen, Webspinnen, Weberspinnen)
- **Arthropoda** (Gliederfüßer) / **Crustacea** (Krebse, Krebstiere) / **Copepoda** (Ruderfußkrebse) / **Harpacticoida sp.** (Raupenhüpferlinge)
- **Arthropoda** (Gliederfüßer) / **Crustacea** (Krebse, Krebstiere) / **Ostracoda** (Muschelkrebse)
- **Arthropoda** (Gliederfüßer) / **Insecta** (Insekten) / **Collembola** (Springschwänze)
- **Arthropoda** (Gliederfüßer) / **Insecta** (Insekten) / **Diptera** (Zweiflügler)
- **Arthropoda** (Gliederfüßer) / **Insecta** (Insekten) / **Diptera** (Zweiflügler) / **Brachycera sp.** (Fliegen)
- **Arthropoda** (Gliederfüßer) / **Insecta** (Insekten) / **Diptera** (Zweiflügler) / **Culicidae** (Stechmücken)
- **Arthropoda** (Gliederfüßer) / **Insecta** (Insekten) / **Diptera** (Zweiflügler) / **Dolichopodidae** (Langbeinfliegen)
- **Arthropoda** (Gliederfüßer) / **Insecta** (Insekten) / **Diptera** (Zweiflügler) / **Empididae** (Tanzfliegen)

- **Arthropoda** (Gliederfüßer) / **Insecta** (Insekten) / **Diptera** (Zweiflügler) / **Lonchopteridae** (Lanzenfliegen)
- **Arthropoda** (Gliederfüßer) / **Insecta** (Insekten) / **Diptera** (Zweiflügler) / **Pediciidae** (Stelzmücken) / ***Pedicia rivosa***
- **Arthropoda** (Gliederfüßer) / **Insecta** (Insekten) / **Diptera** (Zweiflügler) / **Phoridae** (Buckelfliegen, Randnervfliegen, Rennfliegen)
- **Arthropoda** (Gliederfüßer) / **Insecta** (Insekten) / **Diptera** (Zweiflügler) / **Sciaridae** (Trauermücken)
- **Arthropoda** (Gliederfüßer) / **Insecta** (Insekten) / **Diptera** (Zweiflügler) / **Tipulidae** (Erdschnaken, Pferdeschnaken, Schnaken)
- **Arthropoda** (Gliederfüßer) / **Insecta** (Insekten) / **Homoptera** (Gleichflügler, Pflanzensauger) / **Auchenorrhyncha sp.** (Zikaden)
- **Arthropoda** (Gliederfüßer) / **Insecta** (Insekten) / **Hymenoptera** (Hautflügler) / **Apocrita sp.** (Wespen)
- **Mollusca** (Weichtiere) / **Gastropoda** (Schnecken) / **Basommatophora** (Süßwasserlungenschnecken, Wasserlungenschnecken) / **Carychiidae** (Zwerghornschnaken) / ***Carychium tridentatum*** (Schlanke Zwerghornschnacke)
- **Mollusca** (Weichtiere) / **Gastropoda** (Schnecken) / **Stylommatophora** (Landlungenschnecken) / **Helicidae** (Schnirkelschnecken) / ***Helix pomatia*** (Weinbergschnacke)
- **Mollusca** (Weichtiere) / **Gastropoda** (Schnecken) / **Stylommatophora** (Landlungenschnecken) / **Hygromiidae** (Laubschnacke) / ***Monachoides incarnatus*** (Rötliche Laubschnacke)
- **Mollusca** (Weichtiere) / **Gastropoda** (Schnecken) / **Stylommatophora** (Landlungenschnecken) / **Stylommatophora sp. (Gehäuseschnacke)**

5326/Q-852 Schmerbachquelle 37

Quellenkartierung im Biosphärenreservat Rhön – Standard-Datenbogen

Katastrnummer	5326/Q-852		
Name der Quelle	Schmerbachquelle 37		
TK 1:25.000	5326 Tann (Rhön)		
Koordinaten (Gauß-Krüger; 7stellig)	r 3575885 GPS	h 5613573	NN 612
Gemarkung / Gemeinde			Empfertshausen
Landkreis / Bundesland	Wartburgkreis		Thüringen
Naturraum	353.24	Auersberger Kuppenrhön	
Haupteinheit	353	Vorder- und Kuppenrhön (mit Landrücken)	
Haupteinheitengruppe	35	Osthessisches Bergland	
Schutz	Biosphärenreservat		
Gefährdung der Quelle			
weitere Gefährdungsfaktoren			
Maßnahmenvorschlag			
Gestein	Unterer Keuper (ku)		
Art der Quelle	Sickerquelle		
Luft-/Wassertemperatur pH-Wert / Leitfähigkeit	min	23,5 °C / 10,4 °C	pH-Wert: 7,6 287 µS/cm
	max	23,5 °C / 10,4 °C	pH-Wert: 7,6 287 µS/cm
Feuchtigkeitsgrad	ständig fließend		
Bodensubstrat in der Quelle	sandig, lehmig		
Umgebungslage	Waldrand		
Art des Waldes	Erle, Fichte		
Pflanzengesellschaft im direkten Quellbereich	Moose, Gräser, Brennnessel, Distel, Echtes Springkraut, Hahnenfuß, Kletten-Labkraut, Pestwurz, Storchschnabel, Wiesen-Kerbel		
Bemerkungen zum Objekt			
Weitere Anmerkungen			

Objektfoto



Zoologisches Arteninventar

- **Annelida** (Gliederwürmer, Ringelwürmer) / **Clitellata** (Gürtelwürmer) / **Oligochaeta** (Wenigborster)
- **Arthropoda** (Gliederfüßer) / **Arachnida** (Spinnentiere) / **Acari** (Milben) / **Oribatida sp.**
- **Arthropoda** (Gliederfüßer) / **Arachnida** (Spinnentiere) / **Opiliones** (Afterspinnen, Kanker, Weberknechte) / **Phalangiiidae** (Echte Weberknechte, Schneider)
- **Arthropoda** (Gliederfüßer) / **Crustacea** (Krebse, Krebstiere) / **Ostracoda** (Muschelkrebse)
- **Arthropoda** (Gliederfüßer) / **Insecta** (Insekten) / **Coleoptera** (Käfer)
- **Arthropoda** (Gliederfüßer) / **Insecta** (Insekten) / **Diptera** (Zweiflügler) / **Brachycera sp.** (Fliegen)
- **Arthropoda** (Gliederfüßer) / **Insecta** (Insekten) / **Diptera** (Zweiflügler) / **Ceratopogonidae** (Bartmücken, Gnitzen)
- **Arthropoda** (Gliederfüßer) / **Insecta** (Insekten) / **Diptera** (Zweiflügler) / **Chironomidae** (Schwarmmücken, Schwarzmücken, Zuckmücken)
- **Arthropoda** (Gliederfüßer) / **Insecta** (Insekten) / **Diptera** (Zweiflügler) / **Dolichopodidae** (Langbeinfliegen)
- **Arthropoda** (Gliederfüßer) / **Insecta** (Insekten) / **Diptera** (Zweiflügler) / **Limoniidae** (Stelzmücken, Sumpfmücken)
- **Arthropoda** (Gliederfüßer) / **Insecta** (Insekten) / **Diptera** (Zweiflügler) / **Lonchopteridae** (Lanzenfliegen)

- **Arthropoda** (Gliederfüßer) / **Insecta** (Insekten) / **Diptera** (Zweiflügler) / **Phoridae** (Buckelfliegen, Randnervfliegen, Rennfliegen)
- **Arthropoda** (Gliederfüßer) / **Insecta** (Insekten) / **Diptera** (Zweiflügler) / **Psychodidae** (Schmetterlingsmücken)
- **Arthropoda** (Gliederfüßer) / **Insecta** (Insekten) / **Diptera** (Zweiflügler) / **Sciaridae** (Trauermücken)
- **Arthropoda** (Gliederfüßer) / **Insecta** (Insekten) / **Diptera** (Zweiflügler) / **Sepsidae** (Schwingfliegen)
- **Arthropoda** (Gliederfüßer) / **Insecta** (Insekten) / **Diptera** (Zweiflügler) / **Syrphidae** (Schwebfliegen)
- **Arthropoda** (Gliederfüßer) / **Insecta** (Insekten) / **Diptera** (Zweiflügler) / **Tabanidae** (Bremsen) / **Haematopota pluvialis** (Regenbremse)
- **Arthropoda** (Gliederfüßer) / **Insecta** (Insekten) / **Heteroptera** (Wanzen)
- **Arthropoda** (Gliederfüßer) / **Insecta** (Insekten) / **Hymenoptera** (Hautflügler) / **Apocrita sp.** (Wespen)
- **Arthropoda** (Gliederfüßer) / **Insecta** (Insekten) / **Hymenoptera** (Hautflügler) / **Formicidae** (Ameisen)
- **Arthropoda** (Gliederfüßer) / **Insecta** (Insekten) / **Plecoptera** (Steinfliegen, Uferfliegen) / **Nemouridae**
- **Arthropoda** (Gliederfüßer) / **Insecta** (Insekten) / **Thysanoptera** (Blasenfüße, Fransenflügler, Thripse)
- **Arthropoda** (Gliederfüßer) / **Myriapoda** (Tausendfüßer, Tausendfüßler, Vielfüßer) / **Diplopoda** (Doppelfüßer, Doppelfüßler) / **Julidae** (Schnurfüßer)
- **Mollusca** (Weichtiere) / **Gastropoda** (Schnecken) / **Stylommatophora** (Landlungenschnecken) / **Hygromiidae** (Laubschnecken) / **Trichia sp.**
- **Nemathelminthes** (Schlauchwürmer) / **Nematoda** (Fadenwürmer)

5326/Q-853 Schmerbachquelle 38

Quellenkartierung im Biosphärenreservat Rhön – Standard-Datenbogen

Katasternummer	5326/Q-853		
Name der Quelle	Schmerbachquelle 38		
TK 1:25.000	5326 Tann (Rhön)		
Koordinaten (Gauß-Krüger; 7stellig)	r 3575941 GPS	h 5613352	NN 620
Gemarkung / Gemeinde			Empfertshausen
Landkreis / Bundesland	Wartburgkreis		Thüringen
Naturraum	353.24	Auersberger Kuppenrhön	
Haupteinheit	353	Vorder- und Kuppenrhön (mit Landrücken)	
Haupteinheitengruppe	35	Osthessisches Bergland	
Schutz	Biosphärenreservat		
Gefährdung der Quelle			
weitere Gefährdungsfaktoren			
Maßnahmenvorschlag			
Gestein	Unterer Keuper (ku)		
Art der Quelle	Sickerquelle		
Luft-/Wassertemperatur pH-Wert / Leitfähigkeit	min	24,8 °C / 12,1 °C	pH-Wert: 7,1 154 µS/cm
	max	24,8 °C / 12,1 °C	pH-Wert: 7,1 154 µS/cm
Feuchtigkeitsgrad	ständig fließend		
Bodensubstrat in der Quelle	sandig, lehmig		
Umgebungslage	Feldgehölz		
Art des Waldes	Rotbuche		
Pflanzengesellschaft im direkten Quellbereich	Moose, Gräser, Farne, Brennnessel, Distel, Echtes Springkraut, Hahnenfuß, Storchschnabel		
Bemerkungen zum Objekt			
Weitere Anmerkungen			

5326/Q-853 Schmerbachquelle 38

Objektfoto



Zoologisches Arteninventar

- **Arthropoda** (Gliederfüßer) / **Arachnida** (Spinnentiere) / **Acari** (Milben)
- **Arthropoda** (Gliederfüßer) / **Arachnida** (Spinnentiere) / **Acari** (Milben) / **Oribatida sp.**
- **Arthropoda** (Gliederfüßer) / **Arachnida** (Spinnentiere) / **Araneae** (Spinnen, Webspinnen, Weberspinnen)
- **Arthropoda** (Gliederfüßer) / **Arachnida** (Spinnentiere) / **Araneae** (Spinnen, Webspinnen, Weberspinnen) / **Linyphiidae** (Baldachinspinnen, Decknetzspinnen, Zwergspinnen)
- **Arthropoda** (Gliederfüßer) / **Arachnida** (Spinnentiere) / **Opiliones** (Afterspinnen, Kanker, Weberknechte) / **Phalangiiidae** (Echte Weberknechte, Schneider)
- **Arthropoda** (Gliederfüßer) / **Crustacea** (Krebse, Krebstiere) / **Copepoda** (Ruderfußkrebse) / **Cyclopidae** (Hüpferlinge)
- **Arthropoda** (Gliederfüßer) / **Crustacea** (Krebse, Krebstiere) / **Isopoda** (Asseln) / **Trichoniscidae** (Zwergasseln) / **Trichoniscus sp.**

- **Arthropoda** (Gliederfüßer) / **Insecta** (Insekten) / **Coleoptera** (Käfer)
- **Arthropoda** (Gliederfüßer) / **Insecta** (Insekten) / **Coleoptera** (Käfer) / **Dytiscidae** (Echte Schwimmkäfer, Schwimmkäfer)
- **Arthropoda** (Gliederfüßer) / **Insecta** (Insekten) / **Coleoptera** (Käfer) / **Hydrophilidae** (Wasserfreunde, Wasserkäfer) / **Anacaena sp.**
- **Arthropoda** (Gliederfüßer) / **Insecta** (Insekten) / **Coleoptera** (Käfer) / **Scirtidae** (Jochkäfer, Sumpfkäfer)
- **Arthropoda** (Gliederfüßer) / **Insecta** (Insekten) / **Coleoptera** (Käfer) / **Staphylinidae** (Kurzflügelkäfer, Kurzflügler, Raubkäfer, Raubkurzkäfer)
- **Arthropoda** (Gliederfüßer) / **Insecta** (Insekten) / **Collembola** (Springschwänze)
- **Arthropoda** (Gliederfüßer) / **Insecta** (Insekten) / **Diptera** (Zweiflügler) / **Brachycera sp.** (Fliegen)
- **Arthropoda** (Gliederfüßer) / **Insecta** (Insekten) / **Diptera** (Zweiflügler) / **Cecidomyiidae** (Gallmücken)
- **Arthropoda** (Gliederfüßer) / **Insecta** (Insekten) / **Diptera** (Zweiflügler) / **Chironomidae** (Schwarmmücken, Schwarzmücken, Zuckmücken)
- **Arthropoda** (Gliederfüßer) / **Insecta** (Insekten) / **Diptera** (Zweiflügler) / **Dolichopodidae** (Langbeinfliegen)
- **Arthropoda** (Gliederfüßer) / **Insecta** (Insekten) / **Diptera** (Zweiflügler) / **Heleomyzidae** (Dunkelfliegen, Scheufliegen) / **Suillia sp.**
- **Arthropoda** (Gliederfüßer) / **Insecta** (Insekten) / **Diptera** (Zweiflügler) / **Lauxaniidae** (Faulfliegen, Polierfliegen, Schmalfliegen)
- **Arthropoda** (Gliederfüßer) / **Insecta** (Insekten) / **Diptera** (Zweiflügler) / **Limoniidae** (Stelzmücken, Sumpfmücken)
- **Arthropoda** (Gliederfüßer) / **Insecta** (Insekten) / **Diptera** (Zweiflügler) / **Limoniidae** (Stelzmücken, Sumpfmücken) / **Limonia nubeculosa** (Rheinschnake)
- **Arthropoda** (Gliederfüßer) / **Insecta** (Insekten) / **Diptera** (Zweiflügler) / **Lonchopteridae** (Lanzenfliegen)
- **Arthropoda** (Gliederfüßer) / **Insecta** (Insekten) / **Diptera** (Zweiflügler) / **Mycetophilidae** (Pilzmücken)
- **Arthropoda** (Gliederfüßer) / **Insecta** (Insekten) / **Diptera** (Zweiflügler) / **Phoridae** (Buckelfliegen, Randnervfliegen, Rennfliegen)
- **Arthropoda** (Gliederfüßer) / **Insecta** (Insekten) / **Heteroptera** (Wanzen)
- **Arthropoda** (Gliederfüßer) / **Insecta** (Insekten) / **Homoptera** (Gleichflügler, Pflanzensauger) / **Auchenorrhyncha sp.** (Zikaden)
- **Arthropoda** (Gliederfüßer) / **Insecta** (Insekten) / **Hymenoptera** (Hautflügler) / **Apocrita sp.** (Wespen)
- **Arthropoda** (Gliederfüßer) / **Insecta** (Insekten) / **Lepidoptera** (Schmetterlinge)
- **Arthropoda** (Gliederfüßer) / **Insecta** (Insekten) / **Plecoptera** (Steinfliegen, Uferfliegen)
- **Mollusca** (Weichtiere) / **Gastropoda** (Schnecken) / **Basommatophora** (Süßwasserlungenschnecken, Wasserlungenschnecken) / **Carychiidae** (Zwerghornschnellen) / **Carychium sp.**

- **Mollusca** (Weichtiere) / **Gastropoda** (Schnecken) / **Basommatophora** (Süßwasserlungenschnecken, Wasserlungenschnecken) / **Carychiidae** (Zwerghornschncken) / **Carychium tridentatum** (Schlanke Zwerghornschncke)
- **Mollusca** (Weichtiere) / **Gastropoda** (Schnecken) / **Stylommatophora** (Landlungenschnecken) / **Helicidae** (Schnirkelschncken) / **Helix pomatia** (Weinbergschncke)
- **Mollusca** (Weichtiere) / **Gastropoda** (Schnecken) / **Stylommatophora** (Landlungenschnecken) / **Hygromiidae** (Laubschncken) / **Monachoides incarnatus** (Rötliche Laubschncke)
- **Mollusca** (Weichtiere) / **Gastropoda** (Schnecken) / **Stylommatophora** (Landlungenschnecken) / **Stylommatophora sp. (Gehäuseschncken)**

5326/Q-854 Schmerbachquelle 39

Quellenkartierung im Biosphärenreservat Rhön – Standard-Datenbogen

Katasternummer	5326/Q-854		
Name der Quelle	Schmerbachquelle 39		
TK 1:25.000	5326 Tann (Rhön)		
Koordinaten (Gauß-Krüger; 7stellig)	r 3575959 GPS	h 5613406	NN 622
Gemarkung / Gemeinde			Empfertshausen
Landkreis / Bundesland	Wartburgkreis		Thüringen
Naturraum	353.24	Auersberger Kuppenrhön	
Haupteinheit	353	Vorder- und Kuppenrhön (mit Landrücken)	
Haupteinheitengruppe	35	Osthessisches Bergland	
Schutz	Biosphärenreservat		
Gefährdung der Quelle			
weitere Gefährdungsfaktoren			
Maßnahmenvorschlag			
Gestein	Unterer Keuper (ku)		
Art der Quelle	Sickerquelle		
Luft-/Wassertemperatur pH-Wert / Leitfähigkeit	min	27 °C / 16,9 °C	pH-Wert: 6,6 196 µS/cm
	max	27 °C / 16,9 °C	pH-Wert: 6,6 196 µS/cm
Feuchtigkeitsgrad	ständig feucht		
Bodensubstrat in der Quelle	sandig, lehmig		
Umgebungslage	Wiesengelände		
Art des Waldes	Fichte, Haselnuss		
Pflanzengesellschaft im direkten Quellbereich	Moose, Gräser, Ampfer, Binsen, Distel, Glockenblume, Hahnenfuß, Klee, Schachtelhalm		
Bemerkungen zum Objekt			
Weitere Anmerkungen			

Objektfoto



Zoologisches Arteninventar

- **Annelida** (Gliederwürmer, Ringelwürmer) / **Clitellata** (Gürtelwürmer) / **Oligochaeta** (Wenigborster)
- **Arthropoda** (Gliederfüßer) / **Arachnida** (Spinnentiere) / **Acari** (Milben)
- **Arthropoda** (Gliederfüßer) / **Arachnida** (Spinnentiere) / **Araneae** (Spinnen, Webspinnen, Weberspinnen) / **Araneidae** (Kreuzspinnen, Radnetzspinnen)
- **Arthropoda** (Gliederfüßer) / **Arachnida** (Spinnentiere) / **Opiliones** (Afterspinnen, Kanker, Weberknechte) / **Phalangiiidae** (Echte Weberknechte, Schneider)
- **Arthropoda** (Gliederfüßer) / **Crustacea** (Krebse, Krebstiere) / **Copepoda** (Ruderfußkrebse) / **Cyclopidae** (Hüpferlinge)
- **Arthropoda** (Gliederfüßer) / **Crustacea** (Krebse, Krebstiere) / **Ostracoda** (Muschelkrebse)
- **Arthropoda** (Gliederfüßer) / **Insecta** (Insekten) / **Caelifera** (Feldheuschrecken) / **Acrididae** (Feldheuschrecken) / **Chorthippus albomarginatus** (Weißrandiger Grashüpfer)
- **Arthropoda** (Gliederfüßer) / **Insecta** (Insekten) / **Coleoptera** (Käfer)
- **Arthropoda** (Gliederfüßer) / **Insecta** (Insekten) / **Diptera** (Zweiflügler) / **Brachycera sp.** (Fliegen)
- **Arthropoda** (Gliederfüßer) / **Insecta** (Insekten) / **Diptera** (Zweiflügler) / **Ceratopogonidae** (Bartmücken, Gnitzen)
- **Arthropoda** (Gliederfüßer) / **Insecta** (Insekten) / **Diptera** (Zweiflügler) / **Dolichopodidae** (Langbeinfliegen)

- **Arthropoda** (Gliederfüßer) / **Insecta** (Insekten) / **Diptera** (Zweiflügler) / **Limoniidae** (Stelzmücken, Sumpfmücken)
- **Arthropoda** (Gliederfüßer) / **Insecta** (Insekten) / **Diptera** (Zweiflügler) / **Phoridae** (Buckelfliegen, Randnervfliegen, Rennfliegen)
- **Arthropoda** (Gliederfüßer) / **Insecta** (Insekten) / **Diptera** (Zweiflügler) / **Sciaridae** (Trauermücken)
- **Arthropoda** (Gliederfüßer) / **Insecta** (Insekten) / **Diptera** (Zweiflügler) / **Sciomyzidae** (Hornfliegen)
- **Arthropoda** (Gliederfüßer) / **Insecta** (Insekten) / **Diptera** (Zweiflügler) / **Sepsidae** (Schwingfliegen)
- **Arthropoda** (Gliederfüßer) / **Insecta** (Insekten) / **Diptera** (Zweiflügler) / **Syrphidae** (Schwebfliegen)
- **Arthropoda** (Gliederfüßer) / **Insecta** (Insekten) / **Homoptera** (Gleichflügler, Pflanzensauger) / **Auchenorrhyncha sp.** (Zikaden)
- **Arthropoda** (Gliederfüßer) / **Insecta** (Insekten) / **Homoptera** (Gleichflügler, Pflanzensauger) / **Cicadellidae** (Kleinzikaden, Zwergzikaden) / **Cicadella viridis** (Binsenschmuckzikade)
- **Arthropoda** (Gliederfüßer) / **Insecta** (Insekten) / **Hymenoptera** (Hautflügler) / **Apocrita sp.** (Wespen)
- **Arthropoda** (Gliederfüßer) / **Insecta** (Insekten) / **Lepidoptera** (Schmetterlinge)
- **Arthropoda** (Gliederfüßer) / **Insecta** (Insekten) / **Mecoptera** (Schnabelfliegen) / **Panorpidae** (Skorpionsfliegen) / **Panorpa sp.**
- **Arthropoda** (Gliederfüßer) / **Insecta** (Insekten) / **Thysanoptera** (Blasenfüße, Fransenflügler, Thripse)
- **Mollusca** (Weichtiere) / **Bivalvia** (Muscheln) / **Eulamellibranchiata** (Blattkiemer, Lamellenkiemer) / **Sphaeriidae** (Erbsenmuscheln, Kugelmuscheln) / **Pisidium sp.** (Erbsenmuschel)
- **Nemathelminthes** (Schlauchwürmer) / **Nematoda** (Fadenwürmer)
- **Nemathelminthes** (Schlauchwürmer) / **Rotatoria** (Rädertierchen, Rädertiere)

5326/Q-855 Schmerbachquelle 40

Quellenkartierung im Biosphärenreservat Rhön – Standard-Datenbogen

Katastrnummer	5326/Q-855		
Name der Quelle	Schmerbachquelle 40		
TK 1:25.000	5326 Tann (Rhön)		
Koordinaten (Gauß-Krüger; 7stellig)	r 3575942 GPS	h 5613692	NN 620
Gemarkung / Gemeinde			Empfertshausen
Landkreis / Bundesland	Wartburgkreis		Thüringen
Naturraum	353.24	Auersberger Kuppenrhön	
Haupteinheit	353	Vorder- und Kuppenrhön (mit Landrücken)	
Haupteinheitengruppe	35	Osthessisches Bergland	
Schutz	Biosphärenreservat		
Gefährdung der Quelle			
weitere Gefährdungsfaktoren			
Maßnahmenvorschlag			
Gestein	Unterer Keuper (ku)		
Art der Quelle	Sickerquelle		
Luft-/Wassertemperatur pH-Wert / Leitfähigkeit	min	29,1 °C / 16,5 °C	pH-Wert: 6,3 486 µS/cm
	max	29,1 °C / 16,5 °C	pH-Wert: 6,3 486 µS/cm
Feuchtigkeitsgrad	ständig feucht		
Bodensubstrat in der Quelle	sandig, lehmig moorig		
Umgebungslage	Wiesengelände		
Art des Waldes			
Pflanzengesellschaft im direkten Quellbereich	Gräser, Binsen, Distel, Hahnenfuß, Klee, Mädesüß, Weidenröschen, Wiesen-Kerbel		
Bemerkungen zum Objekt			
Weitere Anmerkungen			

5326/Q-855 Schmerbachquelle 40

Objektfoto



Zoologisches Arteninventar

- **Annelida** (Gliederwürmer, Ringelwürmer) / **Clitellata** (Gürtelwürmer) / **Oligochaeta** (Wenigborster)
- **Arthropoda** (Gliederfüßer) / **Arachnida** (Spinnentiere) / **Araneae** (Spinnen, Webspinnen, Weberspinnen)
- **Arthropoda** (Gliederfüßer) / **Arachnida** (Spinnentiere) / **Araneae** (Spinnen, Webspinnen, Weberspinnen) / **Tetragnathidae** (Dickkieferspinnen, Kieferspinnen, Streckerspinnen) / **Tetragnatha sp.**
- **Arthropoda** (Gliederfüßer) / **Crustacea** (Krebse, Krebstiere) / **Copepoda** (Ruderfußkrebse) / **Cyclopidae** (Hüpfertlinge)
- **Arthropoda** (Gliederfüßer) / **Crustacea** (Krebse, Krebstiere) / **Copepoda** (Ruderfußkrebse) / **Harpacticoida sp.** (Raupenhüpfertlinge)
- **Arthropoda** (Gliederfüßer) / **Crustacea** (Krebse, Krebstiere) / **Ostracoda** (Muschelkrebse)
- **Arthropoda** (Gliederfüßer) / **Insecta** (Insekten) / **Caelifera** (Feldheuschrecken) / **Acrididae** (Feldheuschrecken) / **Mecostethus grossus** (Sumpfschrecke)
- **Arthropoda** (Gliederfüßer) / **Insecta** (Insekten) / **Coleoptera** (Käfer)
- **Arthropoda** (Gliederfüßer) / **Insecta** (Insekten) / **Coleoptera** (Käfer) / **Coccinellidae** (Kugelkäfer, Marienkäfer) / **Coccinella septempunctata** (Siebenpunkt)
- **Arthropoda** (Gliederfüßer) / **Insecta** (Insekten) / **Coleoptera** (Käfer) / **Curculionidae** (Rüsselkäfer, Rüssler)

- **Arthropoda** (Gliederfüßer) / **Insecta** (Insekten) / **Collembola** (Springschwänze)
- **Arthropoda** (Gliederfüßer) / **Insecta** (Insekten) / **Diptera** (Zweiflügler) / **Brachycera sp.** (Fliegen)
- **Arthropoda** (Gliederfüßer) / **Insecta** (Insekten) / **Diptera** (Zweiflügler) / **Cecidomyiidae** (Gallmücken)
- **Arthropoda** (Gliederfüßer) / **Insecta** (Insekten) / **Diptera** (Zweiflügler) / **Chironomidae** (Schwammücken, Schwarzmücken, Zuckmücken)
- **Arthropoda** (Gliederfüßer) / **Insecta** (Insekten) / **Diptera** (Zweiflügler) / **Dolichopodidae** (Langbeinfliegen)
- **Arthropoda** (Gliederfüßer) / **Insecta** (Insekten) / **Diptera** (Zweiflügler) / **Phoridae** (Buckelfliegen, Randnervfliegen, Rennfliegen)
- **Arthropoda** (Gliederfüßer) / **Insecta** (Insekten) / **Diptera** (Zweiflügler) / **Sepsidae** (Schwingfliegen)
- **Arthropoda** (Gliederfüßer) / **Insecta** (Insekten) / **Diptera** (Zweiflügler) / **Syrphidae** (Schwebfliegen)
- **Arthropoda** (Gliederfüßer) / **Insecta** (Insekten) / **Diptera** (Zweiflügler) / **Tabanidae** (Bremsen) / **Haematopota pluvialis** (Regenbremse)
- **Arthropoda** (Gliederfüßer) / **Insecta** (Insekten) / **Heteroptera** (Wanzen)
- **Arthropoda** (Gliederfüßer) / **Insecta** (Insekten) / **Homoptera** (Gleichflügler, Pflanzensauger) / **Aphidina sp.** (Blattläuse)
- **Arthropoda** (Gliederfüßer) / **Insecta** (Insekten) / **Homoptera** (Gleichflügler, Pflanzensauger) / **Auchenorrhyncha sp.** (Zikaden)
- **Arthropoda** (Gliederfüßer) / **Insecta** (Insekten) / **Homoptera** (Gleichflügler, Pflanzensauger) / **Cicadellidae** (Kleinzikaden, Zwergzikaden) / **Cicadella viridis** (Binsenschmuckzikade)
- **Arthropoda** (Gliederfüßer) / **Insecta** (Insekten) / **Hymenoptera** (Hautflügler) / **Apocrita sp.** (Wespen)
- **Arthropoda** (Gliederfüßer) / **Insecta** (Insekten) / **Lepidoptera** (Schmetterlinge)
- **Arthropoda** (Gliederfüßer) / **Insecta** (Insekten) / **Lepidoptera** (Schmetterlinge) / **Nymphalidae** (Augenfalter, Edelfalter, Fleckenfalter, Scheckenfalter) / **Polygonia c-album** (C-Falter)
- **Arthropoda** (Gliederfüßer) / **Insecta** (Insekten) / **Mecoptera** (Schnabelfliegen) / **Panorpidae** (Skorpionsfliegen) / **Panorpa sp.**
- **Arthropoda** (Gliederfüßer) / **Insecta** (Insekten) / **Trichoptera** (Köcherfliegen)
- **Mollusca** (Weichtiere) / **Bivalvia** (Muscheln) / **Eulamellibranchiata** (Blattkiemer, Lamellenkiemer) / **Sphaeriidae** (Erbsenmuscheln, Kugelmuscheln) / **Pisidium sp.** (Erbsenmuschel)
- **Nemathelminthes** (Schlauchwürmer) / **Nematoda** (Fadenwürmer)
- **Vertebrata** (Wirbeltiere) / **Amphibia** (Amphibien, Lurche) / **Anura** (Froschlurche) / **Ranidae** (Echte Frösche) / **Rana temporaria** (Grasfrosch)

5326/Q-856 Schmerbachquelle 41

Quellenkartierung im Biosphärenreservat Rhön – Standard-Datenbogen

Katastrnummer	5326/Q-856		
Name der Quelle	Schmerbachquelle 41		
TK 1:25.000	5326 Tann (Rhön)		
Koordinaten (Gauß-Krüger; 7stellig)	r 3575981 GPS	h 5613746	NN 625
Gemarkung / Gemeinde			Empfertshausen
Landkreis / Bundesland	Wartburgkreis		Thüringen
Naturraum	353.24	Auersberger Kuppenrhön	
Haupteinheit	353	Vorder- und Kuppenrhön (mit Landrücken)	
Haupteinheitengruppe	35	Osthessisches Bergland	
Schutz	Biosphärenreservat		
Gefährdung der Quelle			
weitere Gefährdungsfaktoren			
Maßnahmenvorschlag			
Gestein	Unterer Keuper (ku)		
Art der Quelle	Sickerquelle		
Luft-/Wassertemperatur pH-Wert / Leitfähigkeit	min	28,6 °C / 17,2 °C	pH-Wert: 6,7 535 µS/cm
	max	28,6 °C / 17,2 °C	pH-Wert: 6,7 535 µS/cm
Feuchtigkeitsgrad	ständig feucht		
Bodensubstrat in der Quelle	sandig, lehmig moorig		
Umgebungslage	Wiesengelände		
Art des Waldes			
Pflanzengesellschaft im direkten Quellbereich	Gräser, Bachbunze, Binsen, Distel, Hahnenfuß, Klee, Mädesüß, Miere, Weidenröschen, Wiesen-Kerbel		
Bemerkungen zum Objekt			
Weitere Anmerkungen			

5326/Q-856 Schmerbachquelle 41

Objektfoto



Zoologisches Arteninventar

- **Arthropoda** (Gliederfüßer) / **Arachnida** (Spinnentiere) / **Acari** (Milben)
- **Arthropoda** (Gliederfüßer) / **Arachnida** (Spinnentiere) / **Araneae** (Spinnen, Webspinnen, Weberspinnen)
- **Arthropoda** (Gliederfüßer) / **Arachnida** (Spinnentiere) / **Araneae** (Spinnen, Webspinnen, Weberspinnen) / **Araneidae** (Kreuzspinnen, Radnetzspinnen) / **Argiope bruennichi** (Wespenspinne)
- **Arthropoda** (Gliederfüßer) / **Arachnida** (Spinnentiere) / **Araneae** (Spinnen, Webspinnen, Weberspinnen) / **Tetragnathidae** (Dickkieferspinnen, Kieferspinnen, Streckerspinnen) / **Tetragnatha sp.**
- **Arthropoda** (Gliederfüßer) / **Crustacea** (Krebse, Krebstiere) / **Copepoda** (Ruderfußkrebse) / **Cyclopidae** (Hüpfertlinge)
- **Arthropoda** (Gliederfüßer) / **Crustacea** (Krebse, Krebstiere) / **Copepoda** (Ruderfußkrebse) / **Harpacticoida sp.** (Raupenhüpfertlinge)
- **Arthropoda** (Gliederfüßer) / **Crustacea** (Krebse, Krebstiere) / **Ostracoda** (Muschelkrebse)
- **Arthropoda** (Gliederfüßer) / **Insecta** (Insekten) / **Coleoptera** (Käfer)
- **Arthropoda** (Gliederfüßer) / **Insecta** (Insekten) / **Coleoptera** (Käfer) / **Coccinellidae** (Kugelkäfer, Marienkäfer) / **Coccinella septempunctata** (Siebenpunkt)
- **Arthropoda** (Gliederfüßer) / **Insecta** (Insekten) / **Coleoptera** (Käfer) / **Curculionidae** (Rüsselkäfer, Rüssler)

- **Arthropoda** (Gliederfüßer) / **Insecta** (Insekten) / **Collembola** (Springschwänze)
- **Arthropoda** (Gliederfüßer) / **Insecta** (Insekten) / **Diptera** (Zweiflügler)
- **Arthropoda** (Gliederfüßer) / **Insecta** (Insekten) / **Diptera** (Zweiflügler) / **Brachycera sp.** (Fliegen)
- **Arthropoda** (Gliederfüßer) / **Insecta** (Insekten) / **Diptera** (Zweiflügler) / **Ceratopogonidae** (Bartmücken, Gnitzen)
- **Arthropoda** (Gliederfüßer) / **Insecta** (Insekten) / **Diptera** (Zweiflügler) / **Chironomidae** (Schwarmmücken, Schwarzmücken, Zuckmücken)
- **Arthropoda** (Gliederfüßer) / **Insecta** (Insekten) / **Diptera** (Zweiflügler) / **Dixidae** (Doppeladermücken, Meniskusmücken, Tastermücken) / **Dixa sp.**
- **Arthropoda** (Gliederfüßer) / **Insecta** (Insekten) / **Diptera** (Zweiflügler) / **Dolichopodidae** (Langbeinfliegen)
- **Arthropoda** (Gliederfüßer) / **Insecta** (Insekten) / **Diptera** (Zweiflügler) / **Empididae** (Tanzfliegen)
- **Arthropoda** (Gliederfüßer) / **Insecta** (Insekten) / **Diptera** (Zweiflügler) / **Limoniidae** (Stelzmücken, Sumpfmücken)
- **Arthropoda** (Gliederfüßer) / **Insecta** (Insekten) / **Diptera** (Zweiflügler) / **Psychodidae** (Schmetterlingsmücken)
- **Arthropoda** (Gliederfüßer) / **Insecta** (Insekten) / **Diptera** (Zweiflügler) / **Syrphidae** (Schwebfliegen)
- **Arthropoda** (Gliederfüßer) / **Insecta** (Insekten) / **Heteroptera** (Wanzen)
- **Arthropoda** (Gliederfüßer) / **Insecta** (Insekten) / **Homoptera** (Gleichflügler, Pflanzensauger) / **Aphidina sp.** (Blattläuse)
- **Arthropoda** (Gliederfüßer) / **Insecta** (Insekten) / **Homoptera** (Gleichflügler, Pflanzensauger) / **Auchenorrhyncha sp.** (Zikaden)
- **Arthropoda** (Gliederfüßer) / **Insecta** (Insekten) / **Homoptera** (Gleichflügler, Pflanzensauger) / **Cicadellidae** (Kleinzikaden, Zwergzikaden) / **Cicadella viridis** (Binsenschmuckzikade)
- **Arthropoda** (Gliederfüßer) / **Insecta** (Insekten) / **Hymenoptera** (Hautflügler) / **Apocrita sp.** (Wespen)
- **Arthropoda** (Gliederfüßer) / **Insecta** (Insekten) / **Lepidoptera** (Schmetterlinge)
- **Arthropoda** (Gliederfüßer) / **Insecta** (Insekten) / **Mecoptera** (Schnabelfliegen) / **Panorpidae** (Skorpionsfliegen) / **Panorpa sp.**
- **Arthropoda** (Gliederfüßer) / **Insecta** (Insekten) / **Thysanoptera** (Blasenfüße, Fransenflügler, Thripse)
- **Mollusca** (Weichtiere) / **Bivalvia** (Muscheln) / **Eulamellibranchiata** (Blattkiemer, Lamellenkiemer) / **Sphaeriidae** (Erbsenmuscheln, Kugelmuscheln) / **Pisidium sp.** (Erbsenmuschel)
- **Plathelminthes** (Plattwürmer) / **Turbellaria** (Strudelwürmer)
- **Vertebrata** (Wirbeltiere) / **Amphibia** (Amphibien, Lurche) / **Anura** (Froschlurche) / **Ranidae** (Echte Frösche) / **Rana temporaria** (Grasfrosch)

5326/Q-857 Schmerbachquelle 42

Quellenkartierung im Biosphärenreservat Rhön – Standard-Datenbogen

Katasternummer	5326/Q-857		
Name der Quelle	Schmerbachquelle 42		
TK 1:25.000	5326 Tann (Rhön)		
Koordinaten (Gauß-Krüger; 7stellig)	r 3576006 GPS	h 5613847	NN 624
Gemarkung / Gemeinde			Empfertshausen
Landkreis / Bundesland	Wartburgkreis		Thüringen
Naturraum	353.24	Auersberger Kuppenrhön	
Haupteinheit	353	Vorder- und Kuppenrhön (mit Landrücken)	
Haupteinheitengruppe	35	Osthessisches Bergland	
Schutz	Biosphärenreservat		
Gefährdung der Quelle			
weitere Gefährdungsfaktoren			
Maßnahmenvorschlag			
Gestein	Unterer Keuper (ku)		
Art der Quelle	Sickerquelle		
Luft-/Wassertemperatur pH-Wert / Leitfähigkeit	min	28,1 °C / 16,8 °C	pH-Wert: 6,5 165 µS/cm
	max	28,1 °C / 16,8 °C	pH-Wert: 6,5 165 µS/cm
Feuchtigkeitsgrad	ständig feucht		
Bodensubstrat in der Quelle	sandig, lehmig moorig		
Umgebungslage	Wiesengelände		
Art des Waldes			
Pflanzengesellschaft im direkten Quellbereich	Moose, Gräser, Binsen, Distel, Hahnenfuß, Klee, Schlangenknoterich, Sumpf-Vergissmeinch		
Bemerkungen zum Objekt			
Weitere Anmerkungen			

Objektfoto



Zoologisches Arteninventar

- **Annelida** (Gliederwürmer, Ringelwürmer) / **Clitellata** (Gürtelwürmer) / **Oligochaeta** (Wenigborster)
- **Arthropoda** (Gliederfüßer) / **Arachnida** (Spinnentiere) / **Acari** (Milben) / **Hydrachnellae** (Süßwassermilben)
- **Arthropoda** (Gliederfüßer) / **Arachnida** (Spinnentiere) / **Acari** (Milben) / **Oribatida sp.**
- **Arthropoda** (Gliederfüßer) / **Arachnida** (Spinnentiere) / **Araneae** (Spinnen, Webspinnen, Weberspinnen)
- **Arthropoda** (Gliederfüßer) / **Arachnida** (Spinnentiere) / **Araneae** (Spinnen, Webspinnen, Weberspinnen) / **Araneidae** (Kreuzspinnen, Radnetzspinnen)
- **Arthropoda** (Gliederfüßer) / **Arachnida** (Spinnentiere) / **Araneae** (Spinnen, Webspinnen, Weberspinnen) / **Tetragnathidae** (Dickkieferspinnen, Kieferspinnen, Streckerspinnen) / **Tetragnatha sp.**
- **Arthropoda** (Gliederfüßer) / **Arachnida** (Spinnentiere) / **Araneae** (Spinnen, Webspinnen, Weberspinnen) / **Thomisidae** (Krabbenspinnen)
- **Arthropoda** (Gliederfüßer) / **Arachnida** (Spinnentiere) / **Opiliones** (Afterspinnen, Kanker, Weberknechte) / **Phalangiiidae** (Echte Weberknechte, Schneider)
- **Arthropoda** (Gliederfüßer) / **Crustacea** (Krebse, Krebstiere) / **Copepoda** (Ruderfußkrebse) / **Cyclopidae** (Hüpfelinge)
- **Arthropoda** (Gliederfüßer) / **Crustacea** (Krebse, Krebstiere) / **Copepoda** (Ruderfußkrebse) / **Harpacticoida sp.** (Rauenhüpfelinge)

- **Arthropoda** (Gliederfüßer) / **Crustacea** (Krebse, Krebstiere) / **Ostracoda** (Muschelkrebse)
- **Arthropoda** (Gliederfüßer) / **Insecta** (Insekten) / **Caelifera** (Feldheuschrecken) / **Acrididae** (Feldheuschrecken) / **Chorthippus albomarginatus** (Weißrandiger Grashüpfer)
- **Arthropoda** (Gliederfüßer) / **Insecta** (Insekten) / **Coleoptera** (Käfer) / **Coccinellidae** (Kugelkäfer, Marienkäfer) / **Coccinella septempunctata** (Siebenpunkt)
- **Arthropoda** (Gliederfüßer) / **Insecta** (Insekten) / **Coleoptera** (Käfer) / **Hydrophilidae** (Wasserfreunde, Wasserkäfer)
- **Arthropoda** (Gliederfüßer) / **Insecta** (Insekten) / **Coleoptera** (Käfer) / **Hydrophilidae** (Wasserfreunde, Wasserkäfer) / **Anacaena sp.**
- **Arthropoda** (Gliederfüßer) / **Insecta** (Insekten) / **Collembola** (Springschwänze)
- **Arthropoda** (Gliederfüßer) / **Insecta** (Insekten) / **Diptera** (Zweiflügler)
- **Arthropoda** (Gliederfüßer) / **Insecta** (Insekten) / **Diptera** (Zweiflügler) / **Brachycera sp.** (Fliegen)
- **Arthropoda** (Gliederfüßer) / **Insecta** (Insekten) / **Diptera** (Zweiflügler) / **Cecidomyiidae** (Gallmücken)
- **Arthropoda** (Gliederfüßer) / **Insecta** (Insekten) / **Diptera** (Zweiflügler) / **Dolichopodidae** (Langbeinfliegen)
- **Arthropoda** (Gliederfüßer) / **Insecta** (Insekten) / **Diptera** (Zweiflügler) / **Limoniidae** (Stelzmücken, Sumpfmücken)
- **Arthropoda** (Gliederfüßer) / **Insecta** (Insekten) / **Diptera** (Zweiflügler) / **Nematocera sp.** (Mücken)
- **Arthropoda** (Gliederfüßer) / **Insecta** (Insekten) / **Diptera** (Zweiflügler) / **Sciomyzidae** (Hornfliegen)
- **Arthropoda** (Gliederfüßer) / **Insecta** (Insekten) / **Diptera** (Zweiflügler) / **Sepsidae** (Schwingfliegen)
- **Arthropoda** (Gliederfüßer) / **Insecta** (Insekten) / **Diptera** (Zweiflügler) / **Syrphidae** (Schwebfliegen)
- **Arthropoda** (Gliederfüßer) / **Insecta** (Insekten) / **Heteroptera** (Wanzen)
- **Arthropoda** (Gliederfüßer) / **Insecta** (Insekten) / **Homoptera** (Gleichflügler, Pflanzensauger) / **Aphidina sp.** (Blattläuse)
- **Arthropoda** (Gliederfüßer) / **Insecta** (Insekten) / **Homoptera** (Gleichflügler, Pflanzensauger) / **Auchenorrhyncha sp.** (Zikaden)
- **Arthropoda** (Gliederfüßer) / **Insecta** (Insekten) / **Homoptera** (Gleichflügler, Pflanzensauger) / **Cicadellidae** (Kleinzikaden, Zwergzikaden) / **Cicadella viridis** (Binsenschmuckzikade)
- **Arthropoda** (Gliederfüßer) / **Insecta** (Insekten) / **Hymenoptera** (Hautflügler) / **Apocrita sp.** (Wespen)
- **Arthropoda** (Gliederfüßer) / **Insecta** (Insekten) / **Hymenoptera** (Hautflügler) / **Symphyla sp.**
- **Arthropoda** (Gliederfüßer) / **Insecta** (Insekten) / **Lepidoptera** (Schmetterlinge)
- **Arthropoda** (Gliederfüßer) / **Insecta** (Insekten) / **Mecoptera** (Schnabelfliegen) / **Panorpidae** (Skorpionsfliegen) / **Panorpa sp.**

- **Arthropoda** (Gliederfüßer) / **Insecta** (Insekten) / **Thysanoptera** (Blasenfüße, Fransenflügler, Thripse)
- **Mollusca** (Weichtiere) / **Bivalvia** (Muscheln) / **Eulamellibranchiata** (Blattkiemer, Lamellenkiemer) / **Sphaeriidae** (Erbsenmuscheln, Kugelmuscheln) / **Pisidium sp.** (Erbsenmuschel)
- **Mollusca** (Weichtiere) / **Gastropoda** (Schnecken) / **Stylommatophora** (Landlungenschnecken) / **Succineidae** (Bernsteinschnecken)
- **Vertebrata** (Wirbeltiere) / **Amphibia** (Amphibien, Lurche) / **Anura** (Froschlurche) / **Ranidae** (Echte Frösche) / **Rana temporaria** (Grasfrosch)

5326/Q-858 Schmerbachquelle 43

Quellenkartierung im Biosphärenreservat Rhön – Standard-Datenbogen

Katastrnummer	5326/Q-858			
Name der Quelle	Schmerbachquelle 43			
TK 1:25.000	5326 Tann (Rhön)			
Koordinaten (Gauß-Krüger; 7stellig)	r 3576003 GPS	h 5613942	NN 618	
Gemarkung / Gemeinde			Empfertshausen	
Landkreis / Bundesland	Wartburgkreis		Thüringen	
Naturraum	353.24	Auersberger Kuppenrhön		
Haupteinheit	353	Vorder- und Kuppenrhön (mit Landrücken)		
Haupteinheitengruppe	35	Osthessisches Bergland		
Schutz	Biosphärenreservat			
Gefährdung der Quelle	Eutrophierung Viehvertritt			
weitere Gefährdungsfaktoren	Viehweide			
Maßnahmenvorschlag	Extensive Beweidung			
Gestein	Unterer Keuper (ku)			
Art der Quelle	Sickerquelle			
Luft-/Wassertemperatur pH-Wert / Leitfähigkeit	min	28,5 °C / 17,2 °C	pH-Wert: 6,7	555 µS/cm
	max	28,5 °C / 17,2 °C	pH-Wert: 6,7	555 µS/cm
Feuchtigkeitsgrad	ständig feucht			
Bodensubstrat in der Quelle	sandig, lehmig moorig			
Umgebungslage	Wiesengelände			
Art des Waldes				
Pflanzengesellschaft im direkten Quellbereich	Gräser, Ampfer, Binsen, Distel, Hahnenfuß, Klee, Löwenzahn, Miere, Seggen, Sumpf-Vergissmeinnicht			
Bemerkungen zum Objekt				
Weitere Anmerkungen				

Objektfoto



Zoologisches Arteninventar

- **Annelida** (Gliederwürmer, Ringelwürmer) / **Clitellata** (Gürtelwürmer) / **Oligochaeta** (Wenigborster)
- **Arthropoda** (Gliederfüßer) / **Arachnida** (Spinnentiere) / **Araneae** (Spinnen, Webspinnen, Weberspinnen) / **Thomisidae** (Krabbenspinnen)
- **Arthropoda** (Gliederfüßer) / **Arachnida** (Spinnentiere) / **Opiliones** (Afterspinnen, Kanker, Weberknechte) / **Phalangidae** (Echte Weberknechte, Schneider)
- **Arthropoda** (Gliederfüßer) / **Crustacea** (Krebse, Krebstiere) / **Copepoda** (Ruderfußkrebse) / **Cyclopidae** (Hüpfertlinge)
- **Arthropoda** (Gliederfüßer) / **Crustacea** (Krebse, Krebstiere) / **Ostracoda** (Muschelkrebse)
- **Arthropoda** (Gliederfüßer) / **Insecta** (Insekten) / **Coleoptera** (Käfer)
- **Arthropoda** (Gliederfüßer) / **Insecta** (Insekten) / **Collembola** (Springschwänze)
- **Arthropoda** (Gliederfüßer) / **Insecta** (Insekten) / **Diptera** (Zweiflügler) / **Brachycera sp.** (Fliegen)
- **Arthropoda** (Gliederfüßer) / **Insecta** (Insekten) / **Diptera** (Zweiflügler) / **Chironomidae** (Schwarmmücken, Schwarzmücken, Zuckmücken)
- **Arthropoda** (Gliederfüßer) / **Insecta** (Insekten) / **Diptera** (Zweiflügler) / **Dolichopodidae** (Langbeinfliegen)
- **Arthropoda** (Gliederfüßer) / **Insecta** (Insekten) / **Diptera** (Zweiflügler) / **Limoniidae** (Stelzmücken, Sumpfmücken)

- **Arthropoda** (Gliederfüßer) / **Insecta** (Insekten) / **Diptera** (Zweiflügler) / **Lonchopteridae** (Lanzenfliegen)
- **Arthropoda** (Gliederfüßer) / **Insecta** (Insekten) / **Diptera** (Zweiflügler) / **Phoridae** (Buckelfliegen, Randnervfliegen, Rennfliegen)
- **Arthropoda** (Gliederfüßer) / **Insecta** (Insekten) / **Diptera** (Zweiflügler) / **Sciomyzidae** (Hornfliegen)
- **Arthropoda** (Gliederfüßer) / **Insecta** (Insekten) / **Diptera** (Zweiflügler) / **Sepsidae** (Schwingfliegen)
- **Arthropoda** (Gliederfüßer) / **Insecta** (Insekten) / **Diptera** (Zweiflügler) / **Syrphidae** (Schwebfliegen)
- **Arthropoda** (Gliederfüßer) / **Insecta** (Insekten) / **Heteroptera** (Wanzen)
- **Arthropoda** (Gliederfüßer) / **Insecta** (Insekten) / **Homoptera** (Gleichflügler, Pflanzensauger) / **Aphidina sp.** (Blattläuse)
- **Arthropoda** (Gliederfüßer) / **Insecta** (Insekten) / **Homoptera** (Gleichflügler, Pflanzensauger) / **Auchenorrhyncha sp.** (Zikaden)
- **Arthropoda** (Gliederfüßer) / **Insecta** (Insekten) / **Homoptera** (Gleichflügler, Pflanzensauger) / **Cicadellidae** (Kleinzikaden, Zwergzikaden) / **Cicadella viridis** (Binsenschmuckzikade)
- **Arthropoda** (Gliederfüßer) / **Insecta** (Insekten) / **Homoptera** (Gleichflügler, Pflanzensauger) / **Psylloidea sp.** (Blattflöhe)
- **Arthropoda** (Gliederfüßer) / **Insecta** (Insekten) / **Hymenoptera** (Hautflügler) / **Apocrita sp.** (Wespen)
- **Arthropoda** (Gliederfüßer) / **Insecta** (Insekten) / **Thysanoptera** (Blasenfüße, Fransenflügler, Thripse)
- **Mollusca** (Weichtiere) / **Bivalvia** (Muscheln) / **Eulamellibranchiata** (Blattkiemer, Lamellenkiemer) / **Sphaeriidae** (Erbsenmuscheln, Kugelmuscheln) / **Pisidium sp.** (Erbsenmuschel)
- **Mollusca** (Weichtiere) / **Gastropoda** (Schnecken) / **Stylommatophora** (Landlungenschnecken) / **Succineidae** (Bernsteinschnecken)
- **Vertebrata** (Wirbeltiere) / **Amphibia** (Amphibien, Lurche) / **Anura** (Froschlurche) / **Ranidae** (Echte Frösche) / **Rana temporaria** (Grasfrosch)

5326/Q-859 Schmerbachquelle 44

Quellenkartierung im Biosphärenreservat Rhön – Standard-Datenbogen

Katastrnummer	5326/Q-859		
Name der Quelle	Schmerbachquelle 44		
TK 1:25.000	5326 Tann (Rhön)		
Koordinaten (Gauß-Krüger; 7stellig)	r 3576004 GPS	h 5613955	NN 616
Gemarkung / Gemeinde		Empfertshausen	
Landkreis / Bundesland	Wartburgkreis	Thüringen	
Naturraum	353.24	Auersberger Kuppenrhön	
Haupteinheit	353	Vorder- und Kuppenrhön (mit Landrücken)	
Haupteinheitengruppe	35	Osthessisches Bergland	
Schutz	Biosphärenreservat		
Gefährdung der Quelle	Eutrophierung Viehvertritt		
weitere Gefährdungsfaktoren	Viehweide		
Maßnahmenvorschlag	Extensive Beweidung		
Gestein	Unterer Keuper (ku)		
Art der Quelle	Sickerquelle		
Luft-/Wassertemperatur pH-Wert / Leitfähigkeit	min	27,9 °C / 17,3 °C	pH-Wert: 7,3 408 µS/cm
	max	27,9 °C / 17,3 °C	pH-Wert: 7,3 408 µS/cm
Feuchtigkeitsgrad	ständig feucht		
Bodensubstrat in der Quelle	sandig, lehmig moorig		
Umgebungslage	Wiesengelände		
Art des Waldes			
Pflanzengesellschaft im direkten Quellbereich	Gräser, Binsen, Distel, Hahnenfuß, Klee, Seggen, Kieselalgen		
Bemerkungen zum Objekt			
Weitere Anmerkungen			

Objektfoto



Zoologisches Arteninventar

- **Arthropoda** (Gliederfüßer) / **Arachnida** (Spinnentiere) / **Araneae** (Spinnen, Webspinnen, Weberspinnen)
- **Arthropoda** (Gliederfüßer) / **Arachnida** (Spinnentiere) / **Opiliones** (Afterspinnen, Kanker, Weberknechte) / **Phalangidae** (Echte Weberknechte, Schneider)
- **Arthropoda** (Gliederfüßer) / **Crustacea** (Krebse, Krebstiere) / **Copepoda** (Ruderfußkrebse) / **Cyclopidae** (Hüpfertlinge)
- **Arthropoda** (Gliederfüßer) / **Crustacea** (Krebse, Krebstiere) / **Copepoda** (Ruderfußkrebse) / **Harpacticoida sp.** (Raupenhüpfertlinge)
- **Arthropoda** (Gliederfüßer) / **Crustacea** (Krebse, Krebstiere) / **Ostracoda** (Muschelkrebse)
- **Arthropoda** (Gliederfüßer) / **Insecta** (Insekten) / **Caelifera** (Feldheuschrecken) / **Acrididae** (Feldheuschrecken) / **Chorthippus albomarginatus** (Weißrandiger Grashüpfer)
- **Arthropoda** (Gliederfüßer) / **Insecta** (Insekten) / **Caelifera** (Feldheuschrecken) / **Acrididae** (Feldheuschrecken) / **Chorthippus dorsatus** (Wiesengrashüpfer)
- **Arthropoda** (Gliederfüßer) / **Insecta** (Insekten) / **Caelifera** (Feldheuschrecken) / **Acrididae** (Feldheuschrecken) / **Mecostethus grossus** (Sumpfschrecke)
- **Arthropoda** (Gliederfüßer) / **Insecta** (Insekten) / **Caelifera** (Feldheuschrecken) / **Acrididae** (Feldheuschrecken) / **Omocestus viridulus** (Bunter Grashüpfer)
- **Arthropoda** (Gliederfüßer) / **Insecta** (Insekten) / **Coleoptera** (Käfer)
- **Arthropoda** (Gliederfüßer) / **Insecta** (Insekten) / **Collembola** (Springschwänze)

- **Arthropoda** (Gliederfüßer) / **Insecta** (Insekten) / **Diptera** (Zweiflügler)
- **Arthropoda** (Gliederfüßer) / **Insecta** (Insekten) / **Diptera** (Zweiflügler) / **Brachycera sp.** (Fliegen)
- **Arthropoda** (Gliederfüßer) / **Insecta** (Insekten) / **Diptera** (Zweiflügler) / **Chironomidae** (Schwarmmücken, Schwarzmücken, Zuckmücken)
- **Arthropoda** (Gliederfüßer) / **Insecta** (Insekten) / **Diptera** (Zweiflügler) / **Dolichopodidae** (Langbeinfliegen)
- **Arthropoda** (Gliederfüßer) / **Insecta** (Insekten) / **Diptera** (Zweiflügler) / **Limoniidae** (Stelzmücken, Sumpfmücken)
- **Arthropoda** (Gliederfüßer) / **Insecta** (Insekten) / **Diptera** (Zweiflügler) / **Sciomyzidae** (Hornfliegen)
- **Arthropoda** (Gliederfüßer) / **Insecta** (Insekten) / **Diptera** (Zweiflügler) / **Sepsidae** (Schwingfliegen)
- **Arthropoda** (Gliederfüßer) / **Insecta** (Insekten) / **Diptera** (Zweiflügler) / **Syrphidae** (Schwebfliegen)
- **Arthropoda** (Gliederfüßer) / **Insecta** (Insekten) / **Diptera** (Zweiflügler) / **Tabanidae** (Bremsen) / **Haematopota pluvialis** (Regenbremse)
- **Arthropoda** (Gliederfüßer) / **Insecta** (Insekten) / **Ensifera** (Langfühlerschrecken) / **Tettigoniidae** (Singschrecken) / **Metrioptera roeseli** (Roesels Beißschrecke)
- **Arthropoda** (Gliederfüßer) / **Insecta** (Insekten) / **Heteroptera** (Wanzen)
- **Arthropoda** (Gliederfüßer) / **Insecta** (Insekten) / **Homoptera** (Gleichflügler, Pflanzensauger) / **Aphidina sp.** (Blattläuse)
- **Arthropoda** (Gliederfüßer) / **Insecta** (Insekten) / **Homoptera** (Gleichflügler, Pflanzensauger) / **Auchenorrhyncha sp.** (Zikaden)
- **Arthropoda** (Gliederfüßer) / **Insecta** (Insekten) / **Homoptera** (Gleichflügler, Pflanzensauger) / **Cicadellidae** (Kleinzikaden, Zwergzikaden) / **Cicadella viridis** (Binsenschmuckzikade)
- **Arthropoda** (Gliederfüßer) / **Insecta** (Insekten) / **Homoptera** (Gleichflügler, Pflanzensauger) / **Psylloidea sp.** (Blattflöhe)
- **Arthropoda** (Gliederfüßer) / **Insecta** (Insekten) / **Hymenoptera** (Hautflügler) / **Apocrita sp.** (Wespen)
- **Arthropoda** (Gliederfüßer) / **Insecta** (Insekten) / **Lepidoptera** (Schmetterlinge)
- **Arthropoda** (Gliederfüßer) / **Insecta** (Insekten) / **Thysanoptera** (Blasenfüße, Fransenflügler, Thripse)
- **Arthropoda** (Gliederfüßer) / **Insecta** (Insekten) / **Trichoptera** (Köcherfliegen)
- **Mollusca** (Weichtiere) / **Bivalvia** (Muscheln) / **Eulamellibranchiata** (Blattkiemer, Lamellenkiemer) / **Sphaeriidae** (Erbsenmuscheln, Kugelmuscheln) / **Pisidium sp.** (Erbsenmuschel)
- **Mollusca** (Weichtiere) / **Gastropoda** (Schnecken) / **Basommatophora** (Süßwasserlungenschnecken, Wasserlungenschnecken) / **Lymnaeidae** (Schlammschnecken) / **Galba truncatula** (Kleine Sumpfschnecke)
- **Nemathelminthes** (Schlauchwürmer) / **Nematoda** (Fadenwürmer)

- **Nemathelminthes** (Schlauchwürmer) / **Rotatoria** (Rädertierchen, Rädertiere)
- **Plathelminthes** (Plattwürmer) / **Turbellaria** (Strudelwürmer)
- **Vertebrata** (Wirbeltiere) / **Amphibia** (Amphibien, Lurche) / **Anura** (Froschlurche) / **Ranidae** (Echte Frösche) / ***Rana temporaria*** (Grasfrosch)

5326/Q-860 Schmerbachquelle 45

Quellenkartierung im Biosphärenreservat Rhön – Standard-Datenbogen

Katastrnummer	5326/Q-860		
Name der Quelle	Schmerbachquelle 45		
TK 1:25.000	5326 Tann (Rhön)		
Koordinaten (Gauß-Krüger; 7stellig)	r 3576022 GPS	h 5613984	NN 617
Gemarkung / Gemeinde		Empfertshausen	
Landkreis / Bundesland	Wartburgkreis	Thüringen	
Naturraum	353.24	Auersberger Kuppenrhön	
Haupteinheit	353	Vorder- und Kuppenrhön (mit Landrücken)	
Haupteinheitengruppe	35	Osthessisches Bergland	
Schutz	Biosphärenreservat		
Gefährdung der Quelle	Eutrophierung Viehvertritt		
weitere Gefährdungsfaktoren	Viehweide		
Maßnahmenvorschlag	Extensive Beweidung		
Gestein	Unterer Keuper (ku)		
Art der Quelle	Sickerquelle		
Luft-/Wassertemperatur pH-Wert / Leitfähigkeit	min	27,2 °C / 15,7 °C	pH-Wert: 6,9 437 µS/cm
	max	27,2 °C / 15,7 °C	pH-Wert: 6,9 437 µS/cm
Feuchtigkeitsgrad	ständig feucht		
Bodensubstrat in der Quelle	sandig, lehmig moorig		
Umgebungslage	Wiesengelände		
Art des Waldes			
Pflanzengesellschaft im direkten Quellbereich	Gräser, Distel, Hahnenfuß, Klee, Löwenzahn, Miere, Seggen		
Bemerkungen zum Objekt			
Weitere Anmerkungen			

Objektfoto



Zoologisches Arteninventar

- **Arthropoda** (Gliederfüßer) / **Arachnida** (Spinnentiere) / **Acari** (Milben) / **Oribatida sp.**
- **Arthropoda** (Gliederfüßer) / **Arachnida** (Spinnentiere) / **Araneae** (Spinnen, Webspinnen, Weberspinnen)
- **Arthropoda** (Gliederfüßer) / **Arachnida** (Spinnentiere) / **Araneae** (Spinnen, Webspinnen, Weberspinnen) / **Lycosidae** (Wolfspinnen, Wolfsspinnen)
- **Arthropoda** (Gliederfüßer) / **Crustacea** (Krebse, Krebstiere) / **Copepoda** (Ruderfußkrebse) / **Cyclopidae** (Hüpfertlinge)
- **Arthropoda** (Gliederfüßer) / **Crustacea** (Krebse, Krebstiere) / **Ostracoda** (Muschelkrebse)
- **Arthropoda** (Gliederfüßer) / **Insecta** (Insekten) / **Caelifera** (Feldheuschrecken) / **Acrididae** (Feldheuschrecken) / **Chorthippus dorsatus** (Wiesengrashüpfer)
- **Arthropoda** (Gliederfüßer) / **Insecta** (Insekten) / **Coleoptera** (Käfer) / **Coccinellidae** (Kugelkäfer, Marienkäfer)
- **Arthropoda** (Gliederfüßer) / **Insecta** (Insekten) / **Coleoptera** (Käfer) / **Coccinellidae** (Kugelkäfer, Marienkäfer) / **Coccinella septempunctata** (Siebenpunkt)
- **Arthropoda** (Gliederfüßer) / **Insecta** (Insekten) / **Coleoptera** (Käfer) / **Curculionidae** (Rüsselkäfer, Rüssler)
- **Arthropoda** (Gliederfüßer) / **Insecta** (Insekten) / **Collembola** (Springschwänze)
- **Arthropoda** (Gliederfüßer) / **Insecta** (Insekten) / **Diptera** (Zweiflügler) / **Brachycera sp.** (Fliegen)

- **Arthropoda** (Gliederfüßer) / **Insecta** (Insekten) / **Diptera** (Zweiflügler) / **Culicidae** (Stechmücken)
- **Arthropoda** (Gliederfüßer) / **Insecta** (Insekten) / **Diptera** (Zweiflügler) / **Dolichopodidae** (Langbeinfliegen)
- **Arthropoda** (Gliederfüßer) / **Insecta** (Insekten) / **Diptera** (Zweiflügler) / **Limoniidae** (Stelzmücken, Sumpfmücken)
- **Arthropoda** (Gliederfüßer) / **Insecta** (Insekten) / **Diptera** (Zweiflügler) / **Phoridae** (Buckelfliegen, Randnervfliegen, Rennfliegen)
- **Arthropoda** (Gliederfüßer) / **Insecta** (Insekten) / **Diptera** (Zweiflügler) / **Sepsidae** (Schwingfliegen)
- **Arthropoda** (Gliederfüßer) / **Insecta** (Insekten) / **Diptera** (Zweiflügler) / **Syrphidae** (Schwebfliegen)
- **Arthropoda** (Gliederfüßer) / **Insecta** (Insekten) / **Diptera** (Zweiflügler) / **Tipulidae** (Erdschnaken, Pferdeschnaken, Schnaken)
- **Arthropoda** (Gliederfüßer) / **Insecta** (Insekten) / **Heteroptera** (Wanzen)
- **Arthropoda** (Gliederfüßer) / **Insecta** (Insekten) / **Homoptera** (Gleichflügler, Pflanzensauger) / **Aphidina sp.** (Blattläuse)
- **Arthropoda** (Gliederfüßer) / **Insecta** (Insekten) / **Homoptera** (Gleichflügler, Pflanzensauger) / **Auchenorrhyncha sp.** (Zikaden)
- **Arthropoda** (Gliederfüßer) / **Insecta** (Insekten) / **Homoptera** (Gleichflügler, Pflanzensauger) / **Cicadellidae** (Kleinzikaden, Zwergzikaden) / **Cicadella viridis** (Binsenschmuckzikade)
- **Arthropoda** (Gliederfüßer) / **Insecta** (Insekten) / **Hymenoptera** (Hautflügler) / **Apocrita sp.** (Wespen)
- **Arthropoda** (Gliederfüßer) / **Insecta** (Insekten) / **Lepidoptera** (Schmetterlinge)
- **Arthropoda** (Gliederfüßer) / **Insecta** (Insekten) / **Thysanoptera** (Blasenfüße, Fransenflügler, Thripse)
- **Arthropoda** (Gliederfüßer) / **Insecta** (Insekten) / **Trichoptera** (Köcherfliegen) / **Beraeidae**
- **Mollusca** (Weichtiere) / **Bivalvia** (Muscheln) / **Eulamellibranchiata** (Blattkiemer, Lamellenkiemer) / **Sphaeriidae** (Erbsenmuscheln, Kugelmuscheln) / **Pisidium sp.** (Erbsenmuschel)
- **Nemathelminthes** (Schlauchwürmer) / **Nematoda** (Fadenwürmer)

5326/Q-861 Schmerbachquelle 46

Quellenkartierung im Biosphärenreservat Rhön – Standard-Datenbogen

Katastrnummer	5326/Q-861		
Name der Quelle	Schmerbachquelle 46		
TK 1:25.000	5326 Tann (Rhön)		
Koordinaten (Gauß-Krüger; 7stellig)	r 3575940 GPS	h 5613926	NN 610
Gemarkung / Gemeinde			Empfertshausen
Landkreis / Bundesland	Wartburgkreis		Thüringen
Naturraum	353.24	Auersberger Kuppenrhön	
Haupteinheit	353	Vorder- und Kuppenrhön (mit Landrücken)	
Haupteinheitengruppe	35	Osthessisches Bergland	
Schutz	Biosphärenreservat		
Gefährdung der Quelle	Eutrophierung Viehvertritt		
weitere Gefährdungsfaktoren	Viehweide		
Maßnahmenvorschlag	Extensive Beweidung		
Gestein	Basalt (B)		
Art der Quelle	Sickerquelle		
Luft-/Wassertemperatur pH-Wert / Leitfähigkeit	min	26,4 °C / 15,4 °C	pH-Wert: 6,6 283 µS/cm
	max	26,4 °C / 15,4 °C	pH-Wert: 6,6 283 µS/cm
Feuchtigkeitsgrad	ständig fließend		
Bodensubstrat in der Quelle	sandig, lehmig		
Umgebungslage	Feldgehölz, Wiesengelände		
Art des Waldes	Fichte		
Pflanzengesellschaft im direkten Quellbereich	Gräser, Ampfer, Bachbunze, Binsen, Distel, Hahnenfuß, Klee, Löwenzahn, Schachtelhalm, Wildrose		
Bemerkungen zum Objekt			
Weitere Anmerkungen			

Objektfoto



Zoologisches Arteninventar

- **Annelida** (Gliederwürmer, Ringelwürmer) / **Clitellata** (Gürtelwürmer) / **Oligochaeta** (Wenigborster)
- **Arthropoda** (Gliederfüßer) / **Arachnida** (Spinnentiere) / **Acari** (Milben)
- **Arthropoda** (Gliederfüßer) / **Arachnida** (Spinnentiere) / **Araneae** (Spinnen, Webspinnen, Weberspinnen)
- **Arthropoda** (Gliederfüßer) / **Arachnida** (Spinnentiere) / **Opiliones** (Afterspinnen, Kanker, Weberknechte) / **Phalangiiidae** (Echte Weberknechte, Schneider)
- **Arthropoda** (Gliederfüßer) / **Crustacea** (Krebse, Krebstiere) / **Copepoda** (Ruderfußkrebse) / **Cyclopidae** (Hüpfertlinge)
- **Arthropoda** (Gliederfüßer) / **Insecta** (Insekten) / **Coleoptera** (Käfer)
- **Arthropoda** (Gliederfüßer) / **Insecta** (Insekten) / **Collembola** (Springschwänze)

- **Arthropoda** (Gliederfüßer) / **Insecta** (Insekten) / **Diptera** (Zweiflügler) / **Agromyzidae** (Minierfliegen)
- **Arthropoda** (Gliederfüßer) / **Insecta** (Insekten) / **Diptera** (Zweiflügler) / **Anthomyiidae** (Blumenfliegen)
- **Arthropoda** (Gliederfüßer) / **Insecta** (Insekten) / **Diptera** (Zweiflügler) / **Anthomyzidae**
- **Arthropoda** (Gliederfüßer) / **Insecta** (Insekten) / **Diptera** (Zweiflügler) / **Asteiidae** / **Asteia amoena**
- **Arthropoda** (Gliederfüßer) / **Insecta** (Insekten) / **Diptera** (Zweiflügler) / **Brachycera sp.** (Fliegen)
- **Arthropoda** (Gliederfüßer) / **Insecta** (Insekten) / **Diptera** (Zweiflügler) / **Calliphoridae** (Schmeißfliegen)
- **Arthropoda** (Gliederfüßer) / **Insecta** (Insekten) / **Diptera** (Zweiflügler) / **Ceratopogonidae** (Bartmücken, Gnitzen)
- **Arthropoda** (Gliederfüßer) / **Insecta** (Insekten) / **Diptera** (Zweiflügler) / **Chamaemyiidae** (Blattlausfliegen)
- **Arthropoda** (Gliederfüßer) / **Insecta** (Insekten) / **Diptera** (Zweiflügler) / **Chironomidae** (Schwarmmücken, Schwarzmücken, Zuckmücken)
- **Arthropoda** (Gliederfüßer) / **Insecta** (Insekten) / **Diptera** (Zweiflügler) / **Chloropidae** (Halmfliegen)
- **Arthropoda** (Gliederfüßer) / **Insecta** (Insekten) / **Diptera** (Zweiflügler) / **Chloropidae** (Halmfliegen) / **Elachiptera sp.**
- **Arthropoda** (Gliederfüßer) / **Insecta** (Insekten) / **Diptera** (Zweiflügler) / **Culicidae** (Stechmücken)
- **Arthropoda** (Gliederfüßer) / **Insecta** (Insekten) / **Diptera** (Zweiflügler) / **Dolichopodidae** (Langbeinfliegen)
- **Arthropoda** (Gliederfüßer) / **Insecta** (Insekten) / **Diptera** (Zweiflügler) / **Empididae** (Tanzfliegen)
- **Arthropoda** (Gliederfüßer) / **Insecta** (Insekten) / **Diptera** (Zweiflügler) / **Ephydriidae** (Salzseefliegen, Sumpffliegen)
- **Arthropoda** (Gliederfüßer) / **Insecta** (Insekten) / **Diptera** (Zweiflügler) / **Lauxaniidae** (Faulfliegen, Polierfliegen, Schmalfliegen)
- **Arthropoda** (Gliederfüßer) / **Insecta** (Insekten) / **Diptera** (Zweiflügler) / **Limoniidae** (Stelzmücken, Sumpfmücken)
- **Arthropoda** (Gliederfüßer) / **Insecta** (Insekten) / **Diptera** (Zweiflügler) / **Lonchopteridae** (Lanzenfliegen)
- **Arthropoda** (Gliederfüßer) / **Insecta** (Insekten) / **Diptera** (Zweiflügler) / **Muscidae** (Echte Fliegen)
- **Arthropoda** (Gliederfüßer) / **Insecta** (Insekten) / **Diptera** (Zweiflügler) / **Opomyzidae** (Safffliegen, Wiesenfliegen) / **Geomyza tripunctata**
- **Arthropoda** (Gliederfüßer) / **Insecta** (Insekten) / **Diptera** (Zweiflügler) / **Phoridae** (Buckelfliegen, Randnervfliegen, Rennfliegen)
- **Arthropoda** (Gliederfüßer) / **Insecta** (Insekten) / **Diptera** (Zweiflügler) / **Psychodidae** (Schmetterlingsmücken)
- **Arthropoda** (Gliederfüßer) / **Insecta** (Insekten) / **Diptera** (Zweiflügler) / **Sciomyzidae** (Hornfliegen)

- **Arthropoda** (Gliederfüßer) / **Insecta** (Insekten) / **Diptera** (Zweiflügler) / **Sciomyzidae** (Hornfliegen) / ***Pherbellia schoenherri schoenherri***
- **Arthropoda** (Gliederfüßer) / **Insecta** (Insekten) / **Diptera** (Zweiflügler) / **Sepsidae** (Schwingfliegen)
- **Arthropoda** (Gliederfüßer) / **Insecta** (Insekten) / **Diptera** (Zweiflügler) / **Sphaeroceridae** (Dungfliegen) / ***Limosininae sp.***
- **Arthropoda** (Gliederfüßer) / **Insecta** (Insekten) / **Diptera** (Zweiflügler) / **Syrphidae** (Schwebfliegen)
- **Arthropoda** (Gliederfüßer) / **Insecta** (Insekten) / **Diptera** (Zweiflügler) / **Tabanidae** (Bremsen) / ***Haematopota pluvialis*** (Regenbremse)
- **Arthropoda** (Gliederfüßer) / **Insecta** (Insekten) / **Heteroptera** (Wanzen)
- **Arthropoda** (Gliederfüßer) / **Insecta** (Insekten) / **Homoptera** (Gleichflügler, Pflanzensauger) / **Aphidina sp.** (Blattläuse)
- **Arthropoda** (Gliederfüßer) / **Insecta** (Insekten) / **Homoptera** (Gleichflügler, Pflanzensauger) / **Auchenorrhyncha sp.** (Zikaden)
- **Arthropoda** (Gliederfüßer) / **Insecta** (Insekten) / **Homoptera** (Gleichflügler, Pflanzensauger) / **Cicadellidae** (Kleinzikaden, Zwergzikaden) / ***Cicadella viridis*** (Binsenschmuckzikade)
- **Arthropoda** (Gliederfüßer) / **Insecta** (Insekten) / **Hymenoptera** (Hautflügler) / **Apocrita sp.** (Wespen)
- **Arthropoda** (Gliederfüßer) / **Insecta** (Insekten) / **Lepidoptera** (Schmetterlinge)
- **Arthropoda** (Gliederfüßer) / **Insecta** (Insekten) / **Mecoptera** (Schnabelfliegen) / **Panorpidae** (Skorpionsfliegen) / ***Panorpa sp.***
- **Arthropoda** (Gliederfüßer) / **Insecta** (Insekten) / **Raphidioptera** (Kamelhalsfliegen)
- **Arthropoda** (Gliederfüßer) / **Insecta** (Insekten) / **Thysanoptera** (Blasenfüße, Fransenflügler, Thripse)

5326/Q-862 Schmerbachquelle 47

Quellenkartierung im Biosphärenreservat Rhön – Standard-Datenbogen

Katasternummer	5326/Q-862		
Name der Quelle	Schmerbachquelle 47		
TK 1:25.000	5326 Tann (Rhön)		
Koordinaten (Gauß-Krüger; 7stellig)	r 3575872 GPS	h 5613888	NN 604
Gemarkung / Gemeinde			Empfertshausen
Landkreis / Bundesland	Wartburgkreis		Thüringen
Naturraum	353.24	Auersberger Kuppenrhön	
Haupteinheit	353	Vorder- und Kuppenrhön (mit Landrücken)	
Haupteinheitengruppe	35	Osthessisches Bergland	
Schutz	Biosphärenreservat		
Gefährdung der Quelle	Eutrophierung Viehvertritt		
weitere Gefährdungsfaktoren	Viehweide		
Maßnahmenvorschlag	Extensive Beweidung		
Gestein	Basalt (B)		
Art der Quelle	Sickerquelle		
Luft-/Wassertemperatur pH-Wert / Leitfähigkeit	min	26,6 °C / 15,9 °C	pH-Wert: 6,7 196 µS/cm
	max	26,6 °C / 15,9 °C	pH-Wert: 6,7 196 µS/cm
Feuchtigkeitsgrad	ständig feucht		
Bodensubstrat in der Quelle	sandig, lehmig moorig		
Umgebungslage	Feldgehölz, Wiesengelände		
Art des Waldes	Fichte, Obstbaum		
Pflanzengesellschaft im direkten Quellbereich	Gräser, Binsen, Distel, Hahnenfuß, Klee, Löwenzahn, Storchschnabel, Weidenröschen, Wiesen-Kerbel		
Bemerkungen zum Objekt			
Weitere Anmerkungen			

Objektfoto



Zoologisches Arteninventar

- **Annelida** (Gliederwürmer, Ringelwürmer) / **Clitellata** (Gürtelwürmer) / **Oligochaeta** (Wenigborster)
- **Arthropoda** (Gliederfüßer) / **Arachnida** (Spinnentiere) / **Acari** (Milben) / **Oribatida sp.**
- **Arthropoda** (Gliederfüßer) / **Arachnida** (Spinnentiere) / **Araneae** (Spinnen, Webspinnen, Weberspinnen)
- **Arthropoda** (Gliederfüßer) / **Arachnida** (Spinnentiere) / **Araneae** (Spinnen, Webspinnen, Weberspinnen) / **Araneidae** (Kreuzspinnen, Radnetzspinnen)
- **Arthropoda** (Gliederfüßer) / **Arachnida** (Spinnentiere) / **Opiliones** (Afterspinnen, Kanker, Weberknechte) / **Phalangiiidae** (Echte Weberknechte, Schneider)
- **Arthropoda** (Gliederfüßer) / **Crustacea** (Krebse, Krebstiere) / **Copepoda** (Ruderfußkrebse) / **Cyclopidae** (Hüpferlinge)
- **Arthropoda** (Gliederfüßer) / **Crustacea** (Krebse, Krebstiere) / **Copepoda** (Ruderfußkrebse) / **Harpacticoida sp.** (Raupenhüpferlinge)
- **Arthropoda** (Gliederfüßer) / **Crustacea** (Krebse, Krebstiere) / **Ostracoda** (Muschelkrebse)
- **Arthropoda** (Gliederfüßer) / **Insecta** (Insekten) / **Coleoptera** (Käfer)
- **Arthropoda** (Gliederfüßer) / **Insecta** (Insekten) / **Coleoptera** (Käfer) / **Staphylinidae** (Kurzflügelkäfer, Kurzflügler, Raubkäfer, Raubkurzkäfer)
- **Arthropoda** (Gliederfüßer) / **Insecta** (Insekten) / **Dermaptera** (Ohrenkriecher, Ohrlitzen, Ohrwürmer)

- **Arthropoda** (Gliederfüßer) / **Insecta** (Insekten) / **Diptera** (Zweiflügler) / **Brachycera sp.** (Fliegen)
- **Arthropoda** (Gliederfüßer) / **Insecta** (Insekten) / **Diptera** (Zweiflügler) / **Ceratopogonidae** (Bartmücken, Gnitzen)
- **Arthropoda** (Gliederfüßer) / **Insecta** (Insekten) / **Diptera** (Zweiflügler) / **Chironomidae** (Schwarmmücken, Schwarzmücken, Zuckmücken)
- **Arthropoda** (Gliederfüßer) / **Insecta** (Insekten) / **Diptera** (Zweiflügler) / **Dolichopodidae** (Langbeinfliegen)
- **Arthropoda** (Gliederfüßer) / **Insecta** (Insekten) / **Diptera** (Zweiflügler) / **Lauxaniidae** (Faulfliegen, Polierfliegen, Schmalfliegen)
- **Arthropoda** (Gliederfüßer) / **Insecta** (Insekten) / **Diptera** (Zweiflügler) / **Limoniidae** (Stelzmücken, Sumpfmücken)
- **Arthropoda** (Gliederfüßer) / **Insecta** (Insekten) / **Diptera** (Zweiflügler) / **Lonchopteridae** (Lanzenfliegen)
- **Arthropoda** (Gliederfüßer) / **Insecta** (Insekten) / **Diptera** (Zweiflügler) / **Phoridae** (Buckelfliegen, Randnervfliegen, Rennfliegen)
- **Arthropoda** (Gliederfüßer) / **Insecta** (Insekten) / **Diptera** (Zweiflügler) / **Psychodidae** (Schmetterlingsmücken)
- **Arthropoda** (Gliederfüßer) / **Insecta** (Insekten) / **Diptera** (Zweiflügler) / **Sciaridae** (Trauermücken)
- **Arthropoda** (Gliederfüßer) / **Insecta** (Insekten) / **Diptera** (Zweiflügler) / **Sepsidae** (Schwingfliegen)
- **Arthropoda** (Gliederfüßer) / **Insecta** (Insekten) / **Diptera** (Zweiflügler) / **Syrphidae** (Schwebfliegen)
- **Arthropoda** (Gliederfüßer) / **Insecta** (Insekten) / **Diptera** (Zweiflügler) / **Tabanidae** (Bremsen)
- **Arthropoda** (Gliederfüßer) / **Insecta** (Insekten) / **Ensifera** (Langfühlerschrecken) / **Tettigoniidae** (Singschrecken) / **Tettigonia viridissima** (Grünes Heupferd)
- **Arthropoda** (Gliederfüßer) / **Insecta** (Insekten) / **Heteroptera** (Wanzen)
- **Arthropoda** (Gliederfüßer) / **Insecta** (Insekten) / **Homoptera** (Gleichflügler, Pflanzensauger) / **Auchenorrhyncha sp.** (Zikaden)
- **Arthropoda** (Gliederfüßer) / **Insecta** (Insekten) / **Homoptera** (Gleichflügler, Pflanzensauger) / **Cicadellidae** (Kleinzikaden, Zwergzikaden) / **Cicadella viridis** (Binsenschmuckzikade)
- **Arthropoda** (Gliederfüßer) / **Insecta** (Insekten) / **Hymenoptera** (Hautflügler) / **Apocrita sp.** (Wespen)
- **Arthropoda** (Gliederfüßer) / **Insecta** (Insekten) / **Lepidoptera** (Schmetterlinge)
- **Arthropoda** (Gliederfüßer) / **Insecta** (Insekten) / **Mecoptera** (Schnabelfliegen) / **Panorpidae** (Skorpionsfliegen) / **Panorpa sp.**
- **Arthropoda** (Gliederfüßer) / **Insecta** (Insekten) / **Trichoptera** (Köcherfliegen) / **Beraeidae**
- **Mollusca** (Weichtiere) / **Bivalvia** (Muscheln) / **Eulamellibranchiata** (Blattkiemer, Lamellenkiemer) / **Sphaeriidae** (Erbsenmuscheln, Kugelmuscheln) / **Pisidium sp.** (Erbsenmuschel)

- **Vertebrata** (Wirbeltiere) / **Amphibia** (Amphibien, Lurche) / **Anura** (Froschlurche) / **Ranidae** (Echte Frösche) / ***Rana temporaria*** (Grasfrosch)

5326/Q-863 Horbelquelle 01

Quellenkartierung im Biosphärenreservat Rhön – Standard-Datenbogen

Katastrnummer	5326/Q-863			
Name der Quelle	Horbelquelle 01			
TK 1:25.000	5326 Tann (Rhön)			
Koordinaten (Gauß-Krüger; 7stellig)	r 3577695 GPS	h 5613731	NN 540	
Gemarkung / Gemeinde		Klings		
Landkreis / Bundesland	Wartburgkreis	Thüringen		
Naturraum	353.24	Auersberger Kuppenrhön		
Haupteinheit	353	Vorder- und Kuppenrhön (mit Landrücken)		
Haupteinheitengruppe	35	Osthessisches Bergland		
Schutz	Biosphärenreservat			
Gefährdung der Quelle				
weitere Gefährdungsfaktoren				
Maßnahmenvorschlag				
Gestein	Oberer Muschelkalk (mo)			
Art der Quelle	Sturzquelle Sickerquelle			
Luft-/Wassertemperatur pH-Wert / Leitfähigkeit	min	22,2 °C / 11,7 °C	pH-Wert: 6,9	468 µS/cm
	max	22,2 °C / 11,7 °C	pH-Wert: 6,9	468 µS/cm
Feuchtigkeitsgrad	ständig fließend			
Bodensubstrat in der Quelle	steinig sandig, lehmig			
Umgebungslage	Waldrand			
Art des Waldes	Bergahorn, Buche, Esche			
Pflanzengesellschaft im direkten Quellbereich	Moose, Gräser, Farne, Brennnessel, Echtes Springkraut, Stinkender Storchschnabel			
Bemerkungen zum Objekt				
Weitere Anmerkungen				

5326/Q-863 Horbelquelle 01

Objektfoto



Zoologisches Arteninventar

- **Annelida** (Gliederwürmer, Ringelwürmer) / **Clitellata** (Gürtelwürmer) / **Oligochaeta** (Wenigborster)
- **Arthropoda** (Gliederfüßer) / **Arachnida** (Spinnentiere) / **Acari** (Milben)
- **Arthropoda** (Gliederfüßer) / **Arachnida** (Spinnentiere) / **Acari** (Milben) / **Oribatida sp.**
- **Arthropoda** (Gliederfüßer) / **Arachnida** (Spinnentiere) / **Araneae** (Spinnen, Webspinnen, Weberspinnen)
- **Arthropoda** (Gliederfüßer) / **Arachnida** (Spinnentiere) / **Pseudoscorpiones** (Afterskorpione, Mooskorpione, Pseudoskorpione)
- **Arthropoda** (Gliederfüßer) / **Crustacea** (Krebse, Krebstiere) / **Amphipoda** (Flohkrebse) / **Gammaridae** / **Gammarus fossarum** (Bachflohkrebs)
- **Arthropoda** (Gliederfüßer) / **Crustacea** (Krebse, Krebstiere) / **Copepoda** (Ruderfußkrebse) / **Cyclopidae** (Hüpferlinge)

- **Arthropoda** (Gliederfüßer) / **Crustacea** (Krebse, Krebstiere) / **Copepoda** (Ruderfußkrebse) / **Harpacticoida sp.** (Raupenhüpferlinge)
- **Arthropoda** (Gliederfüßer) / **Crustacea** (Krebse, Krebstiere) / **Isopoda** (Asseln)
- **Arthropoda** (Gliederfüßer) / **Crustacea** (Krebse, Krebstiere) / **Isopoda** (Asseln) / **Ligiidae** / **Ligidium hypnorum** (Sumpfassel)
- **Arthropoda** (Gliederfüßer) / **Crustacea** (Krebse, Krebstiere) / **Isopoda** (Asseln) / **Oniscidae** / **Oniscus asellus** (Mauerassel)
- **Arthropoda** (Gliederfüßer) / **Crustacea** (Krebse, Krebstiere) / **Isopoda** (Asseln) / **Trichoniscidae** (Zwergasseln) / **Trichoniscus sp.**
- **Arthropoda** (Gliederfüßer) / **Insecta** (Insekten) / **Coleoptera** (Käfer)
- **Arthropoda** (Gliederfüßer) / **Insecta** (Insekten) / **Coleoptera** (Käfer) / **Carabidae** (Laufkäfer)
- **Arthropoda** (Gliederfüßer) / **Insecta** (Insekten) / **Coleoptera** (Käfer) / **Curculionidae** (Rüsselkäfer, Rüssler)
- **Arthropoda** (Gliederfüßer) / **Insecta** (Insekten) / **Coleoptera** (Käfer) / **Hydrophilidae** (Wasserfreunde, Wasserkäfer) / **Helophorus sp.**
- **Arthropoda** (Gliederfüßer) / **Insecta** (Insekten) / **Coleoptera** (Käfer) / **Scirtidae** (Jochkäfer, Sumpfkäfer)
- **Arthropoda** (Gliederfüßer) / **Insecta** (Insekten) / **Collembola** (Springschwänze)
- **Arthropoda** (Gliederfüßer) / **Insecta** (Insekten) / **Diptera** (Zweiflügler) / **Brachycera sp.** (Fliegen)
- **Arthropoda** (Gliederfüßer) / **Insecta** (Insekten) / **Diptera** (Zweiflügler) / **Cecidomyiidae** (Gallmücken)
- **Arthropoda** (Gliederfüßer) / **Insecta** (Insekten) / **Diptera** (Zweiflügler) / **Chironomidae** (Schwarmmücken, Schwarzmücken, Zuckmücken)
- **Arthropoda** (Gliederfüßer) / **Insecta** (Insekten) / **Diptera** (Zweiflügler) / **Dixidae** (Doppeladermücken, Meniskusmücken, Tastermücken) / **Dixa sp.**
- **Arthropoda** (Gliederfüßer) / **Insecta** (Insekten) / **Diptera** (Zweiflügler) / **Dolichopodidae** (Langbeinfliegen)
- **Arthropoda** (Gliederfüßer) / **Insecta** (Insekten) / **Diptera** (Zweiflügler) / **Empididae** (Tanzfliegen)
- **Arthropoda** (Gliederfüßer) / **Insecta** (Insekten) / **Diptera** (Zweiflügler) / **Empididae** (Tanzfliegen) / **Clinocera sp.**
- **Arthropoda** (Gliederfüßer) / **Insecta** (Insekten) / **Diptera** (Zweiflügler) / **Lauxaniidae** (Faulfliegen, Polierfliegen, Schmalfliegen)
- **Arthropoda** (Gliederfüßer) / **Insecta** (Insekten) / **Diptera** (Zweiflügler) / **Limoniidae** (Stelzmücken, Sumpfmücken)
- **Arthropoda** (Gliederfüßer) / **Insecta** (Insekten) / **Diptera** (Zweiflügler) / **Psychodidae** (Schmetterlingsmücken)
- **Arthropoda** (Gliederfüßer) / **Insecta** (Insekten) / **Diptera** (Zweiflügler) / **Thaumaleidae** (Dunkelmücken)
- **Arthropoda** (Gliederfüßer) / **Insecta** (Insekten) / **Homoptera** (Gleichflügler, Pflanzensauger) / **Auchenorrhyncha sp.** (Zikaden)

- **Arthropoda** (Gliederfüßer) / **Insecta** (Insekten) / **Hymenoptera** (Hautflügler) / **Apocrita sp.** (Wespen)
- **Arthropoda** (Gliederfüßer) / **Insecta** (Insekten) / **Plecoptera** (Steinfliegen, Uferfliegen)
- **Arthropoda** (Gliederfüßer) / **Insecta** (Insekten) / **Trichoptera** (Köcherfliegen)
- **Arthropoda** (Gliederfüßer) / **Myriapoda** (Tausendfüßer, Tausendfüßler, Vielfüßer) / **Chilopoda** (Hundertfüßer, Hundertfüßler) / **Lithobiidae** (Steinläufer) / **Lithobius sp.**
- **Mollusca** (Weichtiere) / **Gastropoda** (Schnecken) / **Basommatophora** (Süßwasserlungenschnecken, Wasserlungenschnecken) / **Carychiidae** (Zwerghornschnellen) / **Carychium sp.**
- **Mollusca** (Weichtiere) / **Gastropoda** (Schnecken) / **Basommatophora** (Süßwasserlungenschnecken, Wasserlungenschnecken) / **Carychiidae** (Zwerghornschnellen) / **Carychium tridentatum** (Schlanke Zwerghornschnelle)
- **Mollusca** (Weichtiere) / **Gastropoda** (Schnecken) / **Neotaenioglossa** / **Hydrobiidae** (Wasserdeckelschnellen) / **Bythinella compressa** (Rhön-Quellschnelle)
- **Mollusca** (Weichtiere) / **Gastropoda** (Schnecken) / **Stylommatophora** (Landlungenschnecken) / **Clausiliidae** (Schließmundschnellen)
- **Mollusca** (Weichtiere) / **Gastropoda** (Schnecken) / **Stylommatophora** (Landlungenschnecken) / **Cochlicopidae** (Achatschnellen) / **Cochlicopa sp.**
- **Mollusca** (Weichtiere) / **Gastropoda** (Schnecken) / **Stylommatophora** (Landlungenschnecken) / **Patulidae** (Schüsselschnellen) / **Discus rotundatus** (Gefleckte Schüsselschnelle)
- **Mollusca** (Weichtiere) / **Gastropoda** (Schnecken) / **Stylommatophora** (Landlungenschnecken) / **Stylommatophora sp. (Gehäuseschnellen)**
- **Nemathelminthes** (Schlauchwürmer) / **Nematoda** (Fadenwürmer)
- **Plathelminthes** (Plattwürmer) / **Turbellaria** (Strudelwürmer) / **Tricladida** (Planarien, Tricladen) / **Dugesidae** / **Dugesia gonocephala** (Dreieckskopf-Strudelwurm)

5326/Q-864 Horbelquelle 02

Quellenkartierung im Biosphärenreservat Rhön – Standard-Datenbogen

Katastrnummer	5326/Q-864			
Name der Quelle	Horbelquelle 02			
TK 1:25.000	5326 Tann (Rhön)			
Koordinaten (Gauß-Krüger; 7stellig)	r 3577698 GPS	h 5613719	NN 542	
Gemarkung / Gemeinde		Klings		
Landkreis / Bundesland	Wartburgkreis	Thüringen		
Naturraum	353.24	Auersberger Kuppenrhön		
Haupteinheit	353	Vorder- und Kuppenrhön (mit Landrücken)		
Haupteinheitengruppe	35	Osthessisches Bergland		
Schutz	Biosphärenreservat			
Gefährdung der Quelle				
weitere Gefährdungsfaktoren				
Maßnahmenvorschlag				
Gestein	Oberer Muschelkalk (mo)			
Art der Quelle	Sturzquelle Sickerquelle			
Luft-/Wassertemperatur pH-Wert / Leitfähigkeit	min	22,7 °C / 13,4 °C	pH-Wert: 7,4	486 µS/cm
	max	22,7 °C / 13,4 °C	pH-Wert: 7,4	486 µS/cm
Feuchtigkeitsgrad	ständig fließend			
Bodensubstrat in der Quelle	steinig sandig, lehmig			
Umgebungslage	Waldrand			
Art des Waldes	Bergahorn, Buche, Esche, Haselnuss			
Pflanzengesellschaft im direkten Quellbereich	Moose, Gräser, Farne, Echtes Springkraut, Pestwurz, Stinkender Storchschnabel			
Bemerkungen zum Objekt				
Weitere Anmerkungen				

Objektfoto



Zoologisches Arteninventar

- **Annelida** (Gliederwürmer, Ringelwürmer) / **Clitellata** (Gürtelwürmer) / **Oligochaeta** (Wenigborster)
- **Arthropoda** (Gliederfüßer) / **Arachnida** (Spinnentiere) / **Acari** (Milben) / **Oribatida sp.**
- **Arthropoda** (Gliederfüßer) / **Arachnida** (Spinnentiere) / **Araneae** (Spinnen, Webspinnen, Weberspinnen)
- **Arthropoda** (Gliederfüßer) / **Arachnida** (Spinnentiere) / **Araneae** (Spinnen, Webspinnen, Weberspinnen) / **Linyphiidae** (Baldachinspinnen, Deckennetzspinnen, Zwergspinnen)
- **Arthropoda** (Gliederfüßer) / **Crustacea** (Krebse, Krebstiere) / **Copepoda** (Ruderfußkrebse) / **Harpacticoida sp.** (Raupenhüpferlinge)
- **Arthropoda** (Gliederfüßer) / **Crustacea** (Krebse, Krebstiere) / **Isopoda** (Asseln) / **Ligiidae** / **Ligidium hypnorum** (Sumpfassel)
- **Arthropoda** (Gliederfüßer) / **Crustacea** (Krebse, Krebstiere) / **Isopoda** (Asseln) / **Trichoniscidae** (Zwergasseln) / **Trichoniscus sp.**

- **Arthropoda** (Gliederfüßer) / **Insecta** (Insekten) / **Coleoptera** (Käfer) / **Scirtidae** (Jochkäfer, Sumpfkäfer)
- **Arthropoda** (Gliederfüßer) / **Insecta** (Insekten) / **Coleoptera** (Käfer) / **Staphylinidae** (Kurzflügelkäfer, Kurzflügler, Raubkäfer, Raubkurzkäfer)
- **Arthropoda** (Gliederfüßer) / **Insecta** (Insekten) / **Collembola** (Springschwänze)
- **Arthropoda** (Gliederfüßer) / **Insecta** (Insekten) / **Diptera** (Zweiflügler) / **Brachycera sp.** (Fliegen)
- **Arthropoda** (Gliederfüßer) / **Insecta** (Insekten) / **Diptera** (Zweiflügler) / **Dolichopodidae** (Langbeinfliegen)
- **Arthropoda** (Gliederfüßer) / **Insecta** (Insekten) / **Diptera** (Zweiflügler) / **Drosophilidae** (Essigfliegen, Fruchtfliegen, Taufliegen)
- **Arthropoda** (Gliederfüßer) / **Insecta** (Insekten) / **Diptera** (Zweiflügler) / **Empididae** (Tanzfliegen)
- **Arthropoda** (Gliederfüßer) / **Insecta** (Insekten) / **Diptera** (Zweiflügler) / **Lauxaniidae** (Faulfliegen, Polierfliegen, Schmalfliegen)
- **Arthropoda** (Gliederfüßer) / **Insecta** (Insekten) / **Diptera** (Zweiflügler) / **Lonchopteridae** (Lanzenfliegen)
- **Arthropoda** (Gliederfüßer) / **Insecta** (Insekten) / **Diptera** (Zweiflügler) / **Phoridae** (Buckelfliegen, Randnervfliegen, Rennfliegen)
- **Arthropoda** (Gliederfüßer) / **Insecta** (Insekten) / **Diptera** (Zweiflügler) / **Syrphidae** (Schwebfliegen)
- **Arthropoda** (Gliederfüßer) / **Insecta** (Insekten) / **Heteroptera** (Wanzen)
- **Arthropoda** (Gliederfüßer) / **Insecta** (Insekten) / **Hymenoptera** (Hautflügler) / **Apocrita sp.** (Wespen)
- **Arthropoda** (Gliederfüßer) / **Insecta** (Insekten) / **Plecoptera** (Steinfliegen, Uferfliegen)
- **Arthropoda** (Gliederfüßer) / **Insecta** (Insekten) / **Trichoptera** (Köcherfliegen)
- **Mollusca** (Weichtiere) / **Gastropoda** (Schnecken) / **Basommatophora** (Süßwasserlungenschnecken, Wasserlungenschnecken) / **Carychiidae** (Zwerghornschnellen) / **Carychium sp.**
- **Mollusca** (Weichtiere) / **Gastropoda** (Schnecken) / **Basommatophora** (Süßwasserlungenschnecken, Wasserlungenschnecken) / **Carychiidae** (Zwerghornschnellen) / **Carychium tridentatum** (Schlanke Zwerghornschnelle)
- **Mollusca** (Weichtiere) / **Gastropoda** (Schnecken) / **Stylommatophora** (Landlungenschnecken) / **Cochlicopidae** (Achatschnellen) / **Cochlicopa sp.**
- **Mollusca** (Weichtiere) / **Gastropoda** (Schnecken) / **Stylommatophora** (Landlungenschnecken) / **Hygromiidae** (Laubschnellen) / **Trichia sp.**
- **Mollusca** (Weichtiere) / **Gastropoda** (Schnecken) / **Stylommatophora** (Landlungenschnecken) / **Stylommatophora sp. (Gehäuseschnellen)**
- **Mollusca** (Weichtiere) / **Gastropoda** (Schnecken) / **Stylommatophora** (Landlungenschnecken) / **Zonitidae** (Glanzschnellen)

5326/Q-865 Horbelquelle 03

Quellenkartierung im Biosphärenreservat Rhön – Standard-Datenbogen

Katastrnummer	5326/Q-865		
Name der Quelle	Horbelquelle 03		
TK 1:25.000	5326 Tann (Rhön)		
Koordinaten (Gauß-Krüger; 7stellig)	r 3577696 GPS	h 5613733	NN 542
Gemarkung / Gemeinde		Klings	
Landkreis / Bundesland	Wartburgkreis	Thüringen	
Naturraum	353.24	Auersberger Kuppenrhön	
Haupteinheit	353	Vorder- und Kuppenrhön (mit Landrücken)	
Haupteinheitengruppe	35	Osthessisches Bergland	
Schutz	Biosphärenreservat		
Gefährdung der Quelle			
weitere Gefährdungsfaktoren			
Maßnahmenvorschlag			
Gestein	Oberer Muschelkalk (mo)		
Art der Quelle	Sturzquelle Sickerquelle		
Luft-/Wassertemperatur pH-Wert / Leitfähigkeit	min	22,4 °C / 16,7 °C	pH-Wert: 7,8 469 µS/cm
	max	22,4 °C / 16,7 °C	pH-Wert: 7,8 469 µS/cm
Feuchtigkeitsgrad	ständig feucht		
Bodensubstrat in der Quelle	sandig, lehmig		
Umgebungslage	Waldrand		
Art des Waldes	Bergahorn, Esche		
Pflanzengesellschaft im direkten Quellbereich	Moose, Gräser, Farne, Ampfer, Brennessel, Echtes Springkraut, Seggen, Stinkender Storchschnabel		
Bemerkungen zum Objekt			
Weitere Anmerkungen			

Objektfoto



Zoologisches Arteninventar

- **Arthropoda** (Gliederfüßer) / **Arachnida** (Spinnentiere) / **Acari** (Milben)
- **Arthropoda** (Gliederfüßer) / **Crustacea** (Krebse, Krebstiere) / **Ostracoda** (Muschelkrebse)
- **Arthropoda** (Gliederfüßer) / **Insecta** (Insekten) / **Diptera** (Zweiflügler) / **Cecidomyiidae** (Gallmücken)
- **Arthropoda** (Gliederfüßer) / **Insecta** (Insekten) / **Diptera** (Zweiflügler) / **Chironomidae** (Schwammücken, Schwarzmücken, Zuckmücken)
- **Arthropoda** (Gliederfüßer) / **Insecta** (Insekten) / **Diptera** (Zweiflügler) / **Empididae** (Tanzfliegen)
- **Arthropoda** (Gliederfüßer) / **Insecta** (Insekten) / **Diptera** (Zweiflügler) / **Lauxaniidae** (Faulfliegen, Polierfliegen, Schmalfliegen)
- **Arthropoda** (Gliederfüßer) / **Insecta** (Insekten) / **Homoptera** (Gleichflügler, Pflanzensauger) / **Psylloidea sp.** (Blattflöhe)
- **Arthropoda** (Gliederfüßer) / **Insecta** (Insekten) / **Hymenoptera** (Hautflügler) / **Apocrita sp.** (Wespen)
- **Arthropoda** (Gliederfüßer) / **Insecta** (Insekten) / **Trichoptera** (Köcherfliegen) / **Beraeidae**
- **Arthropoda** (Gliederfüßer) / **Myriapoda** (Tausendfüßer, Tausendfüßler, Vielfüßer) / **Diplopoda** (Doppelfüßer, Doppelfüßler)

- **Mollusca** (Weichtiere) / **Gastropoda** (Schnecken) / **Basommatophora** (Süßwasserlungenschnecken, Wasserlungenschnecken) / **Carychiidae** (Zwerghornschnellen) / **Carychium sp.**
- **Mollusca** (Weichtiere) / **Gastropoda** (Schnecken) / **Stylommatophora** (Landlungenschnecken) / **Arionidae** (Wegschnecken)
- **Mollusca** (Weichtiere) / **Gastropoda** (Schnecken) / **Stylommatophora** (Landlungenschnecken) / **Hygromiidae** (Laubschnecken) / **Monachoides incarnatus** (Rötliche Laubschnecke)

5326/Q-866 Horbelquelle 04

Quellenkartierung im Biosphärenreservat Rhön – Standard-Datenbogen

Katastrnummer	5326/Q-866		
Name der Quelle	Horbelquelle 04		
TK 1:25.000	5326 Tann (Rhön)		
Koordinaten (Gauß-Krüger; 7stellig)	r 3577697 GPS	h 5613731	NN 542
Gemarkung / Gemeinde		Klings	
Landkreis / Bundesland	Wartburgkreis		Thüringen
Naturraum	353.24	Auersberger Kuppenrhön	
Haupteinheit	353	Vorder- und Kuppenrhön (mit Landrücken)	
Haupteinheitengruppe	35	Osthessisches Bergland	
Schutz	Biosphärenreservat		
Gefährdung der Quelle			
weitere Gefährdungsfaktoren			
Maßnahmenvorschlag			
Gestein	Oberer Muschelkalk (mo)		
Art der Quelle	Sturzquelle Sickerquelle		
Luft-/Wassertemperatur pH-Wert / Leitfähigkeit	min	20,3 °C / 14,5 °C	pH-Wert: 8,3 475 µS/cm
	max	20,3 °C / 14,5 °C	pH-Wert: 8,3 475 µS/cm
Feuchtigkeitsgrad	ständig feucht		
Bodensubstrat in der Quelle	sandig, lehmig		
Umgebungslage	Waldrand		
Art des Waldes	Bergahorn, Esche		
Pflanzengesellschaft im direkten Quellbereich	Moose, Brennnessel, Echtes Springkraut, Seggen		
Bemerkungen zum Objekt			
Weitere Anmerkungen			

Objektfoto



Zoologisches Arteninventar

- **Annelida** (Gliederwürmer, Ringelwürmer) / **Clitellata** (Gürtelwürmer) / **Oligochaeta** (Wenigborster) / **Lumbricidae** (Regenwürmer)
- **Arthropoda** (Gliederfüßer) / **Arachnida** (Spinnentiere) / **Acari** (Milben)
- **Arthropoda** (Gliederfüßer) / **Arachnida** (Spinnentiere) / **Acari** (Milben) / **Gamasida sp.**
- **Arthropoda** (Gliederfüßer) / **Crustacea** (Krebse, Krebstiere) / **Amphipoda** (Flohkrebse) / **Niphargidae** / **Niphargus schellenbergi** (Schellenberg-Grundwasserkrebs)
- **Arthropoda** (Gliederfüßer) / **Crustacea** (Krebse, Krebstiere) / **Copepoda** (Ruderfußkrebse) / **Cyclopidae** (Hüpfertlinge)
- **Arthropoda** (Gliederfüßer) / **Crustacea** (Krebse, Krebstiere) / **Copepoda** (Ruderfußkrebse) / **Harpacticoida sp.** (Raupenhüpfertlinge)
- **Arthropoda** (Gliederfüßer) / **Crustacea** (Krebse, Krebstiere) / **Isopoda** (Asseln) / **Trichoniscidae** (Zwergasseln) / **Trichoniscus sp.**
- **Arthropoda** (Gliederfüßer) / **Crustacea** (Krebse, Krebstiere) / **Ostracoda** (Muschelkrebse)
- **Arthropoda** (Gliederfüßer) / **Insecta** (Insekten) / **Coleoptera** (Käfer)
- **Arthropoda** (Gliederfüßer) / **Insecta** (Insekten) / **Coleoptera** (Käfer) / **Hydrophilidae** (Wasserfreunde, Wasserkäfer) / **Anacaena sp.**

- **Arthropoda** (Gliederfüßer) / **Insecta** (Insekten) / **Coleoptera** (Käfer) / **Scirtidae** (Jochkäfer, Sumpfkäfer)
- **Arthropoda** (Gliederfüßer) / **Insecta** (Insekten) / **Coleoptera** (Käfer) / **Staphylinidae** (Kurzflügelkäfer, Kurzflügler, Raubkäfer, Raubkurzkäfer)
- **Arthropoda** (Gliederfüßer) / **Insecta** (Insekten) / **Collembola** (Springschwänze)
- **Arthropoda** (Gliederfüßer) / **Insecta** (Insekten) / **Diptera** (Zweiflügler) / **Brachycera sp.** (Fliegen)
- **Arthropoda** (Gliederfüßer) / **Insecta** (Insekten) / **Diptera** (Zweiflügler) / **Chironomidae** (Schwarmmücken, Schwarzmücken, Zuckmücken)
- **Arthropoda** (Gliederfüßer) / **Insecta** (Insekten) / **Diptera** (Zweiflügler) / **Dolichopodidae** (Langbeinfliegen)
- **Arthropoda** (Gliederfüßer) / **Insecta** (Insekten) / **Diptera** (Zweiflügler) / **Empididae** (Tanzfliegen)
- **Arthropoda** (Gliederfüßer) / **Insecta** (Insekten) / **Diptera** (Zweiflügler) / **Limoniidae** (Stelzmücken, Sumpfmücken)
- **Arthropoda** (Gliederfüßer) / **Insecta** (Insekten) / **Diptera** (Zweiflügler) / **Lonchopteridae** (Lanzenfliegen)
- **Arthropoda** (Gliederfüßer) / **Insecta** (Insekten) / **Diptera** (Zweiflügler) / **Psychodidae** (Schmetterlingsmücken)
- **Arthropoda** (Gliederfüßer) / **Insecta** (Insekten) / **Diptera** (Zweiflügler) / **Syrphidae** (Schwebfliegen)
- **Arthropoda** (Gliederfüßer) / **Insecta** (Insekten) / **Diptera** (Zweiflügler) / **Tipulidae** (Erdschnaken, Pferdeschnaken, Schnaken)
- **Arthropoda** (Gliederfüßer) / **Insecta** (Insekten) / **Heteroptera** (Wanzen)
- **Arthropoda** (Gliederfüßer) / **Insecta** (Insekten) / **Hymenoptera** (Hautflügler) / **Apocrita sp.** (Wespen)
- **Arthropoda** (Gliederfüßer) / **Insecta** (Insekten) / **Plecoptera** (Steinfliegen, Uferfliegen)
- **Arthropoda** (Gliederfüßer) / **Insecta** (Insekten) / **Trichoptera** (Köcherfliegen) / **Beraeidae**
- **Arthropoda** (Gliederfüßer) / **Insecta** (Insekten) / **Trichoptera** (Köcherfliegen) / **Lepidostomatidae** / **Crunoecia irrorata**
- **Arthropoda** (Gliederfüßer) / **Myriapoda** (Tausendfüßer, Tausendfüßler, Vielfüßer) / **Diplopoda** (Doppelfüßer, Doppelfüßler)
- **Mollusca** (Weichtiere) / **Bivalvia** (Muscheln) / **Eulamellibranchiata** (Blattkiemer, Lamellenkiemer) / **Sphaeriidae** (Erbsenmuscheln, Kugelmuscheln) / **Pisidium sp.** (Erbsenmuschel)
- **Mollusca** (Weichtiere) / **Gastropoda** (Schnecken) / **Basommatophora** (Süßwasserlungenschnecken, Wasserlungenschnecken) / **Carychiidae** (Zwerghornschnecken) / **Carychium sp.**
- **Mollusca** (Weichtiere) / **Gastropoda** (Schnecken) / **Basommatophora** (Süßwasserlungenschnecken, Wasserlungenschnecken) / **Carychiidae** (Zwerghornschnecken) / **Carychium tridentatum** (Schlanke Zwerghornschnecke)
- **Mollusca** (Weichtiere) / **Gastropoda** (Schnecken) / **Stylommatophora** (Landlungenschnecken) / **Hygromiidae** (Laubschnecken) / **Monachoides incarnatus** (Rötliche Laubschncke)

- **Mollusca** (Weichtiere) / **Gastropoda** (Schnecken) / **Stylommatophora** (Landlungenschnecken) / **Patulidae** (Schüsselschnecken) / ***Discus rotundatus*** (Gefleckte Schüsselschnecke)
- **Mollusca** (Weichtiere) / **Gastropoda** (Schnecken) / **Stylommatophora** (Landlungenschnecken) / **Stylommatophora sp. (Gehäuseschnecken)**
- **Mollusca** (Weichtiere) / **Gastropoda** (Schnecken) / **Stylommatophora** (Landlungenschnecken) / **Zonitidae** (Glanzschnecken)
- **Nemathelminthes** (Schlauchwürmer) / **Nematoda** (Fadenwürmer)

5326/Q-867 Horbelquelle 05

Quellenkartierung im Biosphärenreservat Rhön – Standard-Datenbogen

Katastrnummer	5326/Q-867		
Name der Quelle	Horbelquelle 05		
TK 1:25.000	5326 Tann (Rhön)		
Koordinaten (Gauß-Krüger; 7stellig)	r 3577694 GPS	h 5613725	NN 542
Gemarkung / Gemeinde		Klings	
Landkreis / Bundesland	Wartburgkreis	Thüringen	
Naturraum	353.24	Auersberger Kuppenrhön	
Haupteinheit	353	Vorder- und Kuppenrhön (mit Landrücken)	
Haupteinheitengruppe	35	Osthessisches Bergland	
Schutz	Biosphärenreservat		
Gefährdung der Quelle			
weitere Gefährdungsfaktoren			
Maßnahmenvorschlag			
Gestein	Oberer Muschelkalk (mo)		
Art der Quelle	Sturzquelle Sickerquelle		
Luft-/Wassertemperatur pH-Wert / Leitfähigkeit	min	21 °C / 11,9 °C	pH-Wert: 7,9 475 µS/cm
	max	21 °C / 11,9 °C	pH-Wert: 7,9 475 µS/cm
Feuchtigkeitsgrad	ständig feucht		
Bodensubstrat in der Quelle	sandig, lehmig		
Umgebungslage	Waldrand		
Art des Waldes	Bergahorn, Esche		
Pflanzengesellschaft im direkten Quellbereich	Moose, Echtes Springkraut, Stinkender Storchschnabel, Taubnessel		
Bemerkungen zum Objekt			
Weitere Anmerkungen			

Objektfoto



Zoologisches Arteninventar

- **Annelida** (Gliederwürmer, Ringelwürmer) / **Clitellata** (Gürtelwürmer) / **Oligochaeta** (Wenigborster)
- **Arthropoda** (Gliederfüßer) / **Arachnida** (Spinnentiere) / **Araneae** (Spinnen, Webspinnen, Weberspinnen)
- **Arthropoda** (Gliederfüßer) / **Arachnida** (Spinnentiere) / **Opiliones** (Afterspinnen, Kanker, Weberknechte) / **Phalangiiidae** (Echte Weberknechte, Schneider)
- **Arthropoda** (Gliederfüßer) / **Crustacea** (Krebse, Krebstiere) / **Copepoda** (Ruderfußkrebse) / **Harpacticoida sp.** (Raupenhüpferlinge)
- **Arthropoda** (Gliederfüßer) / **Crustacea** (Krebse, Krebstiere) / **Isopoda** (Asseln)
- **Arthropoda** (Gliederfüßer) / **Crustacea** (Krebse, Krebstiere) / **Isopoda** (Asseln) / **Trichoniscidae** (Zwergasseln) / **Trichoniscus sp.**
- **Arthropoda** (Gliederfüßer) / **Insecta** (Insekten) / **Coleoptera** (Käfer)
- **Arthropoda** (Gliederfüßer) / **Insecta** (Insekten) / **Coleoptera** (Käfer) / **Curculionidae** (Rüsselkäfer, Rüssler)
- **Arthropoda** (Gliederfüßer) / **Insecta** (Insekten) / **Collembola** (Springschwänze)
- **Arthropoda** (Gliederfüßer) / **Insecta** (Insekten) / **Diptera** (Zweiflügler)

- **Arthropoda** (Gliederfüßer) / **Insecta** (Insekten) / **Diptera** (Zweiflügler) / **Brachycera sp.** (Fliegen)
- **Arthropoda** (Gliederfüßer) / **Insecta** (Insekten) / **Diptera** (Zweiflügler) / **Ceratopogonidae** (Bartmücken, Gnitzen)
- **Arthropoda** (Gliederfüßer) / **Insecta** (Insekten) / **Diptera** (Zweiflügler) / **Chironomidae** (Schwarmmücken, Schwarzmücken, Zuckmücken)
- **Arthropoda** (Gliederfüßer) / **Insecta** (Insekten) / **Diptera** (Zweiflügler) / **Dolichopodidae** (Langbeinfliegen)
- **Arthropoda** (Gliederfüßer) / **Insecta** (Insekten) / **Diptera** (Zweiflügler) / **Limoniidae** (Stelzmücken, Sumpfmücken)
- **Arthropoda** (Gliederfüßer) / **Insecta** (Insekten) / **Diptera** (Zweiflügler) / **Lonchoceridae** (Lanzenfliegen)
- **Arthropoda** (Gliederfüßer) / **Insecta** (Insekten) / **Diptera** (Zweiflügler) / **Psychodidae** (Schmetterlingsmücken)
- **Arthropoda** (Gliederfüßer) / **Insecta** (Insekten) / **Diptera** (Zweiflügler) / **Syrphidae** (Schwebfliegen)
- **Arthropoda** (Gliederfüßer) / **Insecta** (Insekten) / **Hymenoptera** (Hautflügler) / **Apocrita sp.** (Wespen)
- **Arthropoda** (Gliederfüßer) / **Insecta** (Insekten) / **Trichoptera** (Köcherfliegen) / **Beraeidae**
- **Arthropoda** (Gliederfüßer) / **Insecta** (Insekten) / **Trichoptera** (Köcherfliegen) / **Lepidostomatidae** / **Crunoecia irrorata**
- **Mollusca** (Weichtiere) / **Gastropoda** (Schnecken) / **Basommatophora** (Süßwasserlungenschnecken, Wasserlungenschnecken) / **Carychiidae** (Zwerghornschnellen) / **Carychium sp.**
- **Mollusca** (Weichtiere) / **Gastropoda** (Schnecken) / **Basommatophora** (Süßwasserlungenschnecken, Wasserlungenschnecken) / **Carychiidae** (Zwerghornschnellen) / **Carychium tridentatum** (Schlanke Zwerghornschnelle)
- **Mollusca** (Weichtiere) / **Gastropoda** (Schnecken) / **Stylommatophora** (Landlungenschnecken) / **Clausiliidae** (Schließmundschnecken)
- **Mollusca** (Weichtiere) / **Gastropoda** (Schnecken) / **Stylommatophora** (Landlungenschnecken) / **Patulidae** (Schüsselschnecken) / **Discus rotundatus** (Gefleckte Schüsselschnelle)
- **Mollusca** (Weichtiere) / **Gastropoda** (Schnecken) / **Stylommatophora** (Landlungenschnecken) / **Zonitidae** (Glanzschnellen)
- **Nemathelminthes** (Schlauchwürmer) / **Nematoda** (Fadenwürmer)

5326/Q-868 Horbelquelle 06

Quellenkartierung im Biosphärenreservat Rhön – Standard-Datenbogen

Katastrnummer	5326/Q-868		
Name der Quelle	Horbelquelle 06		
TK 1:25.000	5326 Tann (Rhön)		
Koordinaten (Gauß-Krüger; 7stellig)	r 3577694 GPS	h 5613715	NN 544
Gemarkung / Gemeinde		Klings	
Landkreis / Bundesland	Wartburgkreis	Thüringen	
Naturraum	353.24	Auersberger Kuppenrhön	
Haupteinheit	353	Vorder- und Kuppenrhön (mit Landrücken)	
Haupteinheitengruppe	35	Osthessisches Bergland	
Schutz	Biosphärenreservat		
Gefährdung der Quelle			
weitere Gefährdungsfaktoren			
Maßnahmenvorschlag			
Gestein	Oberer Muschelkalk (mo)		
Art der Quelle	Sturzquelle Sickerquelle		
Luft-/Wassertemperatur pH-Wert / Leitfähigkeit	min	22,1 °C / 11,6 °C	pH-Wert: 7,3 467 µS/cm
	max	22,1 °C / 11,6 °C	pH-Wert: 7,3 467 µS/cm
Feuchtigkeitsgrad	ständig fließend		
Bodensubstrat in der Quelle	sandig, lehmig		
Umgebungslage	Waldrand		
Art des Waldes	Bergahorn, Esche		
Pflanzengesellschaft im direkten Quellbereich	Moose, Gräser, Echtes Springkraut, Stinkender Storchnabel		
Bemerkungen zum Objekt			
Weitere Anmerkungen			

Objektfoto



Zoologisches Arteninventar

- **Annelida** (Gliederwürmer, Ringelwürmer) / **Clitellata** (Gürtelwürmer) / **Oligochaeta** (Wenigborster)
- **Arthropoda** (Gliederfüßer) / **Arachnida** (Spinnentiere) / **Acari** (Milben)
- **Arthropoda** (Gliederfüßer) / **Arachnida** (Spinnentiere) / **Acari** (Milben) / **Oribatida sp.**
- **Arthropoda** (Gliederfüßer) / **Crustacea** (Krebse, Krebstiere) / **Amphipoda** (Flohkrebse) / **Gammaridae** / **Gammarus fossarum** (Bachflohkrebs)
- **Arthropoda** (Gliederfüßer) / **Crustacea** (Krebse, Krebstiere) / **Copepoda** (Ruderfußkrebse) / **Cyclopidae** (Hüpfertlinge)
- **Arthropoda** (Gliederfüßer) / **Crustacea** (Krebse, Krebstiere) / **Copepoda** (Ruderfußkrebse) / **Harpacticoida sp.** (Raupehüpfertlinge)
- **Arthropoda** (Gliederfüßer) / **Crustacea** (Krebse, Krebstiere) / **Isopoda** (Asseln) / **Trichoniscidae** (Zwergasseln) / **Trichoniscus sp.**

- **Arthropoda** (Gliederfüßer) / **Insecta** (Insekten) / **Collembola** (Springschwänze)
- **Arthropoda** (Gliederfüßer) / **Insecta** (Insekten) / **Diptera** (Zweiflügler) / **Brachycera sp.** (Fliegen)
- **Arthropoda** (Gliederfüßer) / **Insecta** (Insekten) / **Diptera** (Zweiflügler) / **Cecidomyiidae** (Gallmücken)
- **Arthropoda** (Gliederfüßer) / **Insecta** (Insekten) / **Diptera** (Zweiflügler) / **Chironomidae** (Schwarmmücken, Schwarzmücken, Zuckmücken)
- **Arthropoda** (Gliederfüßer) / **Insecta** (Insekten) / **Diptera** (Zweiflügler) / **Limoniidae** (Stelzmücken, Sumpfmücken)
- **Arthropoda** (Gliederfüßer) / **Insecta** (Insekten) / **Diptera** (Zweiflügler) / **Lonchopteridae** (Lanzenfliegen)
- **Arthropoda** (Gliederfüßer) / **Insecta** (Insekten) / **Diptera** (Zweiflügler) / **Psychodidae** (Schmetterlingsmücken)
- **Arthropoda** (Gliederfüßer) / **Insecta** (Insekten) / **Diptera** (Zweiflügler) / **Sciaridae** (Trauermücken)
- **Arthropoda** (Gliederfüßer) / **Insecta** (Insekten) / **Heteroptera** (Wanzen)
- **Arthropoda** (Gliederfüßer) / **Insecta** (Insekten) / **Plecoptera** (Steinfliegen, Uferfliegen)
- **Arthropoda** (Gliederfüßer) / **Insecta** (Insekten) / **Psocoptera** (Bücherläuse, Flechtlinge, Rindenläuse, Staubläuse)
- **Arthropoda** (Gliederfüßer) / **Insecta** (Insekten) / **Trichoptera** (Köcherfliegen) / **Beraeidae**
- **Arthropoda** (Gliederfüßer) / **Insecta** (Insekten) / **Trichoptera** (Köcherfliegen) / **Lepidostomatidae** / ***Crunoecia irrorata***
- **Mollusca** (Weichtiere) / **Bivalvia** (Muscheln) / **Eulamellibranchiata** (Blattkiemer, Lamellenkiemer) / **Sphaeriidae** (Erbsenmuscheln, Kugelmuscheln) / ***Pisidium sp.*** (Erbsenmuschel)
- **Mollusca** (Weichtiere) / **Gastropoda** (Schnecken) / **Basommatophora** (Süßwasserlungenschnecken, Wasserlungenschnecken) / **Carychiidae** (Zwerghornschnellen) / ***Carychium tridentatum*** (Schlanke Zwerghornschnelle)
- **Mollusca** (Weichtiere) / **Gastropoda** (Schnecken) / **Stylommatophora** (Landlungenschnecken) / **Clausiliidae** (Schließmundschnecken)
- **Mollusca** (Weichtiere) / **Gastropoda** (Schnecken) / **Stylommatophora** (Landlungenschnecken) / **Zonitidae** (Glanzschnecken)

5326/Q-869 Horbelquelle 07

Quellenkartierung im Biosphärenreservat Rhön – Standard-Datenbogen

Katastrnummer	5326/Q-869			
Name der Quelle	Horbelquelle 07			
TK 1:25.000	5326 Tann (Rhön)			
Koordinaten (Gauß-Krüger; 7stellig)	r 3577701 GPS	h 5613708	NN 545	
Gemarkung / Gemeinde		Klings		
Landkreis / Bundesland	Wartburgkreis		Thüringen	
Naturraum	353.24	Auersberger Kuppenrhön		
Haupteinheit	353	Vorder- und Kuppenrhön (mit Landrücken)		
Haupteinheitengruppe	35	Osthessisches Bergland		
Schutz	Biosphärenreservat			
Gefährdung der Quelle				
weitere Gefährdungsfaktoren				
Maßnahmenvorschlag				
Gestein	Oberer Muschelkalk (mo)			
Art der Quelle	Sturzquelle Sickerquelle			
Luft-/Wassertemperatur pH-Wert / Leitfähigkeit	min	20,1 °C / 8,8 °C	pH-Wert: 7,1	462 µS/cm
	max	20,1 °C / 8,8 °C	pH-Wert: 7,1	462 µS/cm
Feuchtigkeitsgrad	ständig fließend			
Bodensubstrat in der Quelle	sandig, lehmig			
Umgebungslage	Waldrand			
Art des Waldes	Bergahorn, Esche			
Pflanzengesellschaft im direkten Quellbereich	Moose, Brennnessel, Echtes Springkraut, Kletten-Labkraut, Kriechender Hahnenfuß, Seggen, Storchschnabel			
Bemerkungen zum Objekt				
Weitere Anmerkungen				

Objektfoto



Zoologisches Arteninventar

- **Annelida** (Gliederwürmer, Ringelwürmer) / **Clitellata** (Gürtelwürmer) / **Oligochaeta** (Wenigborster)
- **Arthropoda** (Gliederfüßer) / **Arachnida** (Spinnentiere) / **Acari** (Milben) / **Oribatida sp.**
- **Arthropoda** (Gliederfüßer) / **Arachnida** (Spinnentiere) / **Araneae** (Spinnen, Webspinnen, Weberspinnen)
- **Arthropoda** (Gliederfüßer) / **Arachnida** (Spinnentiere) / **Araneae** (Spinnen, Webspinnen, Weberspinnen) / **Linyphiidae** (Baldachinspinnen, Deckennetzspinnen, Zwergspinnen)
- **Arthropoda** (Gliederfüßer) / **Arachnida** (Spinnentiere) / **Opiliones** (Afterspinnen, Kanker, Weberknechte) / **Phalangidae** (Echte Weberknechte, Schneider)
- **Arthropoda** (Gliederfüßer) / **Crustacea** (Krebse, Krebstiere) / **Copepoda** (Ruderfußkrebse) / **Harpacticoida sp.** (Rauenhüpferlinge)
- **Arthropoda** (Gliederfüßer) / **Crustacea** (Krebse, Krebstiere) / **Isopoda** (Asseln) / **Ligiidae** / **Ligidium hypnorum** (Sumpfassel)
- **Arthropoda** (Gliederfüßer) / **Crustacea** (Krebse, Krebstiere) / **Isopoda** (Asseln) / **Trichoniscidae** (Zwergasseln) / **Trichoniscus sp.**
- **Arthropoda** (Gliederfüßer) / **Crustacea** (Krebse, Krebstiere) / **Ostracoda** (Muschelkrebse)
- **Arthropoda** (Gliederfüßer) / **Insecta** (Insekten) / **Coleoptera** (Käfer)
- **Arthropoda** (Gliederfüßer) / **Insecta** (Insekten) / **Coleoptera** (Käfer) / **Curculionidae** (Rüsselkäfer, Rüssler)

- **Arthropoda** (Gliederfüßer) / **Insecta** (Insekten) / **Coleoptera** (Käfer) / **Hydraenidae** (Langtaster, Langtasterwasserkäfer)
- **Arthropoda** (Gliederfüßer) / **Insecta** (Insekten) / **Coleoptera** (Käfer) / **Scirtidae** (Jochkäfer, Sumpfkäfer)
- **Arthropoda** (Gliederfüßer) / **Insecta** (Insekten) / **Collembola** (Springschwänze)
- **Arthropoda** (Gliederfüßer) / **Insecta** (Insekten) / **Diptera** (Zweiflügler) / **Brachycera sp.** (Fliegen)
- **Arthropoda** (Gliederfüßer) / **Insecta** (Insekten) / **Diptera** (Zweiflügler) / **Chironomidae** (Schwarmmücken, Schwarzmücken, Zuckmücken)
- **Arthropoda** (Gliederfüßer) / **Insecta** (Insekten) / **Diptera** (Zweiflügler) / **Culicidae** (Stechmücken)
- **Arthropoda** (Gliederfüßer) / **Insecta** (Insekten) / **Diptera** (Zweiflügler) / **Dixidae** (Doppeladermücken, Meniskusmücken, Tastermücken) / **Dixa sp.**
- **Arthropoda** (Gliederfüßer) / **Insecta** (Insekten) / **Diptera** (Zweiflügler) / **Dolichopodidae** (Langbeinfliegen)
- **Arthropoda** (Gliederfüßer) / **Insecta** (Insekten) / **Diptera** (Zweiflügler) / **Empididae** (Tanzfliegen) / **Clinocera sp.**
- **Arthropoda** (Gliederfüßer) / **Insecta** (Insekten) / **Diptera** (Zweiflügler) / **Lauxaniidae** (Faulfliegen, Polierfliegen, Schmalfliegen)
- **Arthropoda** (Gliederfüßer) / **Insecta** (Insekten) / **Diptera** (Zweiflügler) / **Limoniidae** (Stelzmücken, Sumpfmücken)
- **Arthropoda** (Gliederfüßer) / **Insecta** (Insekten) / **Diptera** (Zweiflügler) / **Lonchopteridae** (Lanzenfliegen)
- **Arthropoda** (Gliederfüßer) / **Insecta** (Insekten) / **Diptera** (Zweiflügler) / **Mycetophilidae** (Pilzmücken)
- **Arthropoda** (Gliederfüßer) / **Insecta** (Insekten) / **Diptera** (Zweiflügler) / **Phoridae** (Buckelfliegen, Randnervfliegen, Rennfliegen)
- **Arthropoda** (Gliederfüßer) / **Insecta** (Insekten) / **Diptera** (Zweiflügler) / **Psychodidae** (Schmetterlingsmücken)
- **Arthropoda** (Gliederfüßer) / **Insecta** (Insekten) / **Diptera** (Zweiflügler) / **Sciaridae** (Trauermücken)
- **Arthropoda** (Gliederfüßer) / **Insecta** (Insekten) / **Diptera** (Zweiflügler) / **Thaumaleidae** (Dunkelmücken)
- **Arthropoda** (Gliederfüßer) / **Insecta** (Insekten) / **Heteroptera** (Wanzen)
- **Arthropoda** (Gliederfüßer) / **Insecta** (Insekten) / **Heteroptera** (Wanzen) / **Veliidae** (Bachläufer, Bachwasserläufer, Stoßläufer) / **Velia sp.**
- **Arthropoda** (Gliederfüßer) / **Insecta** (Insekten) / **Hymenoptera** (Hautflügler) / **Apocrita sp.** (Wespen)
- **Arthropoda** (Gliederfüßer) / **Insecta** (Insekten) / **Plecoptera** (Steinfliegen, Uferfliegen)
- **Arthropoda** (Gliederfüßer) / **Insecta** (Insekten) / **Trichoptera** (Köcherfliegen) / **Beraeidae**
- **Arthropoda** (Gliederfüßer) / **Insecta** (Insekten) / **Trichoptera** (Köcherfliegen) / **Lepidostomatidae** / **Crunoecia irrorata**

- **Mollusca** (Weichtiere) / **Gastropoda** (Schnecken) / **Stylommatophora** (Landlungenschnecken) / **Cochlicopidae** (Achatschnecken) / **Cochlicopa sp.**
- **Mollusca** (Weichtiere) / **Gastropoda** (Schnecken) / **Stylommatophora** (Landlungenschnecken) / **Stylommatophora sp. (Gehäuseschnecken)**
- **Nemathelminthes** (Schlauchwürmer) / **Nematoda** (Fadenwürmer)

5326/Q-870 Horbelquelle 08

Quellenkartierung im Biosphärenreservat Rhön – Standard-Datenbogen

Katastrnummer	5326/Q-870		
Name der Quelle	Horbelquelle 08		
TK 1:25.000	5326 Tann (Rhön)		
Koordinaten (Gauß-Krüger; 7stellig)	r 3577735 GPS	h 5613754	NN 547
Gemarkung / Gemeinde		Klings	
Landkreis / Bundesland	Wartburgkreis		Thüringen
Naturraum	353.24	Auersberger Kuppenrhön	
Haupteinheit	353	Vorder- und Kuppenrhön (mit Landrücken)	
Haupteinheitengruppe	35	Osthessisches Bergland	
Schutz	Biosphärenreservat		
Gefährdung der Quelle	Eutrophierung Viehvertritt		
weitere Gefährdungsfaktoren	Viehweide		
Maßnahmenvorschlag	Extensive Beweidung		
Gestein	Oberer Muschelkalk (mo)		
Art der Quelle	Sickerquelle		
Luft-/Wassertemperatur pH-Wert / Leitfähigkeit	min	27 °C / 12,6 °C	pH-Wert: 7,9 439 µS/cm
	max	27 °C / 12,6 °C	pH-Wert: 7,9 439 µS/cm
Feuchtigkeitsgrad	ständig fließend		
Bodensubstrat in der Quelle	sandig, lehmig		
Umgebungslage	Wiesengelände		
Art des Waldes			
Pflanzengesellschaft im direkten Quellbereich	Gräser, Distel, Hahnenfuß, Mädesüß, Seggen		
Bemerkungen zum Objekt			
Weitere Anmerkungen			

Objektfoto



Zoologisches Arteninventar

- **Annelida** (Gliederwürmer, Ringelwürmer) / **Clitellata** (Gürtelwürmer) / **Oligochaeta** (Wenigborster)
- **Arthropoda** (Gliederfüßer) / **Arachnida** (Spinnentiere) / **Acari** (Milben) / **Hydrachnellae** (Süßwassermilben)
- **Arthropoda** (Gliederfüßer) / **Arachnida** (Spinnentiere) / **Araneae** (Spinnen, Webspinnen, Weberspinnen) / **Pisauridae** (Jagdspinnen, Raubspinnen)
- **Arthropoda** (Gliederfüßer) / **Arachnida** (Spinnentiere) / **Araneae** (Spinnen, Webspinnen, Weberspinnen) / **Tetragnathidae** (Dickkieferspinnen, Kieferspinnen, Streckerspinnen) / **Tetragnatha sp.**
- **Arthropoda** (Gliederfüßer) / **Crustacea** (Krebse, Krebstiere) / **Amphipoda** (Flohkrebse) / **Gammaridae** / **Gammarus fossarum** (Bachflohkrebs)
- **Arthropoda** (Gliederfüßer) / **Crustacea** (Krebse, Krebstiere) / **Copepoda** (Ruderfußkrebse) / **Cyclopidae** (Hüpferlinge)

- **Arthropoda** (Gliederfüßer) / **Crustacea** (Krebse, Krebstiere) / **Copepoda** (Ruderfußkrebse) / **Harpacticoida sp.** (Raupenhüpferlinge)
- **Arthropoda** (Gliederfüßer) / **Crustacea** (Krebse, Krebstiere) / **Ostracoda** (Muschelkrebse)
- **Arthropoda** (Gliederfüßer) / **Insecta** (Insekten) / **Coleoptera** (Käfer)
- **Arthropoda** (Gliederfüßer) / **Insecta** (Insekten) / **Coleoptera** (Käfer) / **Staphylinidae** (Kurzflügelkäfer, Kurzflügler, Raubkäfer, Raubkurzkäfer)
- **Arthropoda** (Gliederfüßer) / **Insecta** (Insekten) / **Diptera** (Zweiflügler) / **Brachycera sp.** (Fliegen)
- **Arthropoda** (Gliederfüßer) / **Insecta** (Insekten) / **Diptera** (Zweiflügler) / **Ceratopogonidae** (Bartmücken, Gnitzen)
- **Arthropoda** (Gliederfüßer) / **Insecta** (Insekten) / **Diptera** (Zweiflügler) / **Chironomidae** (Schwammücken, Schwarzmücken, Zuckmücken)
- **Arthropoda** (Gliederfüßer) / **Insecta** (Insekten) / **Diptera** (Zweiflügler) / **Dolichopodidae** (Langbeinfliegen)
- **Arthropoda** (Gliederfüßer) / **Insecta** (Insekten) / **Diptera** (Zweiflügler) / **Lauxaniidae** (Faulfliegen, Polierfliegen, Schmalfliegen)
- **Arthropoda** (Gliederfüßer) / **Insecta** (Insekten) / **Diptera** (Zweiflügler) / **Lonchoceridae** (Lanzenfliegen)
- **Arthropoda** (Gliederfüßer) / **Insecta** (Insekten) / **Diptera** (Zweiflügler) / **Phoridae** (Buckelfliegen, Randnervfliegen, Rennfliegen)
- **Arthropoda** (Gliederfüßer) / **Insecta** (Insekten) / **Diptera** (Zweiflügler) / **Sciaridae** (Trauermücken)
- **Arthropoda** (Gliederfüßer) / **Insecta** (Insekten) / **Diptera** (Zweiflügler) / **Sciomyzidae** (Hornfliegen)
- **Arthropoda** (Gliederfüßer) / **Insecta** (Insekten) / **Diptera** (Zweiflügler) / **Sepsidae** (Schwingfliegen)
- **Arthropoda** (Gliederfüßer) / **Insecta** (Insekten) / **Heteroptera** (Wanzen)
- **Arthropoda** (Gliederfüßer) / **Insecta** (Insekten) / **Homoptera** (Gleichflügler, Pflanzensauger) / **Auchenorrhyncha sp.** (Zikaden)
- **Arthropoda** (Gliederfüßer) / **Insecta** (Insekten) / **Homoptera** (Gleichflügler, Pflanzensauger) / **Psylloidea sp.** (Blattflöhe)
- **Arthropoda** (Gliederfüßer) / **Insecta** (Insekten) / **Hymenoptera** (Hautflügler) / **Apocrita sp.** (Wespen)
- **Arthropoda** (Gliederfüßer) / **Insecta** (Insekten) / **Plecoptera** (Steinfliegen, Uferfliegen)
- **Arthropoda** (Gliederfüßer) / **Insecta** (Insekten) / **Thysanoptera** (Blasenfüße, Fransenflügler, Thripse)
- **Mollusca** (Weichtiere) / **Bivalvia** (Muscheln) / **Eulamellibranchiata** (Blattkiemer, Lamellenkiemer) / **Sphaeriidae** (Erbsenmuscheln, Kugelmuscheln) / **Pisidium sp.** (Erbsenmuschel)
- **Mollusca** (Weichtiere) / **Gastropoda** (Schnecken) / **Stylommatophora** (Landlungenschnecken) / **Hygromiidae** (Laubschnecken) / **Monachoides incarnatus** (Rötliche Laubschnecke)

- **Plathelminthes** (Plattwürmer) / **Turbellaria** (Strudelwürmer) / **Tricladida** (Planarien, Tricladen) / **Planariidae**
- **Vertebrata** (Wirbeltiere) / **Amphibia** (Amphibien, Lurche) / **Anura** (Froschlurche) / **Ranidae** (Echte Frösche) / ***Rana temporaria*** (Grasfrosch)

5326/Q-871 Horbelquelle 09

Quellenkartierung im Biosphärenreservat Rhön – Standard-Datenbogen

Katastrnummer	5326/Q-871		
Name der Quelle	Horbelquelle 09		
TK 1:25.000	5326 Tann (Rhön)		
Koordinaten (Gauß-Krüger; 7stellig)	r 3577697 GPS	h 5613715	NN 550
Gemarkung / Gemeinde		Klings	
Landkreis / Bundesland	Wartburgkreis		Thüringen
Naturraum	353.24	Auersberger Kuppenrhön	
Haupteinheit	353	Vorder- und Kuppenrhön (mit Landrücken)	
Haupteinheitengruppe	35	Osthessisches Bergland	
Schutz	Biosphärenreservat		
Gefährdung der Quelle			
weitere Gefährdungsfaktoren			
Maßnahmenvorschlag			
Gestein	Oberer Muschelkalk (mo)		
Art der Quelle	Sickerquelle		
Luft-/Wassertemperatur pH-Wert / Leitfähigkeit	min	21,3 °C / 13,3 °C	pH-Wert: 7,4 492 µS/cm
	max	21,3 °C / 13,3 °C	pH-Wert: 7,4 492 µS/cm
Feuchtigkeitsgrad	ständig feucht		
Bodensubstrat in der Quelle	steinig sandig, lehmig		
Umgebungslage	Waldrand		
Art des Waldes	Bergahorn, Rotbuche		
Pflanzengesellschaft im direkten Quellbereich	Moose, Stinkender Storchschnabel		
Bemerkungen zum Objekt			
Weitere Anmerkungen			

Objektfoto



Zoologisches Arteninventar

- **Annelida** (Gliederwürmer, Ringelwürmer) / **Clitellata** (Gürtelwürmer) / **Oligochaeta** (Wenigborster)
- **Arthropoda** (Gliederfüßer) / **Arachnida** (Spinnentiere) / **Acari** (Milben)
- **Arthropoda** (Gliederfüßer) / **Arachnida** (Spinnentiere) / **Acari** (Milben) / **Oribatida sp.**
- **Arthropoda** (Gliederfüßer) / **Arachnida** (Spinnentiere) / **Araneae** (Spinnen, Webspinnen, Weberspinnen)
- **Arthropoda** (Gliederfüßer) / **Crustacea** (Krebse, Krebstiere) / **Copepoda** (Ruderfußkrebse) / **Cyclopidae** (Hüpfelinge)
- **Arthropoda** (Gliederfüßer) / **Crustacea** (Krebse, Krebstiere) / **Copepoda** (Ruderfußkrebse) / **Harpacticoida sp.** (Raupenhüpfelinge)
- **Arthropoda** (Gliederfüßer) / **Crustacea** (Krebse, Krebstiere) / **Isopoda** (Asseln) / **Trichoniscidae** (Zwergasseln) / **Trichoniscus sp.**

- **Arthropoda** (Gliederfüßer) / **Crustacea** (Krebse, Krebstiere) / **Ostracoda** (Muschelkrebse)
- **Arthropoda** (Gliederfüßer) / **Insecta** (Insekten) / **Coleoptera** (Käfer)
- **Arthropoda** (Gliederfüßer) / **Insecta** (Insekten) / **Coleoptera** (Käfer) / **Staphylinidae** (Kurzflügelkäfer, Kurzflügler, Raubkäfer, Raubkurzkäfer)
- **Arthropoda** (Gliederfüßer) / **Insecta** (Insekten) / **Collembola** (Springschwänze)
- **Arthropoda** (Gliederfüßer) / **Insecta** (Insekten) / **Diptera** (Zweiflügler)
- **Arthropoda** (Gliederfüßer) / **Insecta** (Insekten) / **Diptera** (Zweiflügler) / **Brachycera sp.** (Fliegen)
- **Arthropoda** (Gliederfüßer) / **Insecta** (Insekten) / **Diptera** (Zweiflügler) / **Ceratopogonidae** (Bartmücken, Gnitzen) / **Bezzia sp.**
- **Arthropoda** (Gliederfüßer) / **Insecta** (Insekten) / **Diptera** (Zweiflügler) / **Chironomidae** (Schwarmmücken, Schwarzmücken, Zuckmücken)
- **Arthropoda** (Gliederfüßer) / **Insecta** (Insekten) / **Diptera** (Zweiflügler) / **Dolichopodidae** (Langbeinfliegen)
- **Arthropoda** (Gliederfüßer) / **Insecta** (Insekten) / **Diptera** (Zweiflügler) / **Empididae** (Tanzfliegen)
- **Arthropoda** (Gliederfüßer) / **Insecta** (Insekten) / **Diptera** (Zweiflügler) / **Empididae** (Tanzfliegen) / **Clinocera sp.**
- **Arthropoda** (Gliederfüßer) / **Insecta** (Insekten) / **Diptera** (Zweiflügler) / **Lauxaniidae** (Faulfliegen, Polierfliegen, Schmalfliegen)
- **Arthropoda** (Gliederfüßer) / **Insecta** (Insekten) / **Diptera** (Zweiflügler) / **Phoridae** (Buckelfliegen, Randnervfliegen, Rennfliegen)
- **Arthropoda** (Gliederfüßer) / **Insecta** (Insekten) / **Diptera** (Zweiflügler) / **Psychodidae** (Schmetterlingsmücken)
- **Arthropoda** (Gliederfüßer) / **Insecta** (Insekten) / **Hymenoptera** (Hautflügler) / **Apocrita sp.** (Wespen)
- **Arthropoda** (Gliederfüßer) / **Insecta** (Insekten) / **Plecoptera** (Steinfliegen, Uferfliegen)
- **Arthropoda** (Gliederfüßer) / **Insecta** (Insekten) / **Trichoptera** (Köcherfliegen)
- **Mollusca** (Weichtiere) / **Gastropoda** (Schnecken) / **Basommatophora** (Süßwasserlungenschnecken, Wasserlungenschnecken) / **Carychiidae** (Zwerghornschnellen) / **Carychium sp.**
- **Mollusca** (Weichtiere) / **Gastropoda** (Schnecken) / **Stylommatophora** (Landlungenschnecken) / **Patulidae** (Schüsselschnecken) / **Discus rotundatus** (Gefleckte Schüsselschnecke)
- **Mollusca** (Weichtiere) / **Gastropoda** (Schnecken) / **Stylommatophora** (Landlungenschnecken) / **Zonitidae** (Glanzschnellen)

5326/Q-872 Horbelquelle 10

Quellenkartierung im Biosphärenreservat Rhön – Standard-Datenbogen

Katastrnummer	5326/Q-872		
Name der Quelle	Horbelquelle 10		
TK 1:25.000	5326 Tann (Rhön)		
Koordinaten (Gauß-Krüger; 7stellig)	r 3577695 GPS	h 5613705	NN 550
Gemarkung / Gemeinde		Klings	
Landkreis / Bundesland	Wartburgkreis		Thüringen
Naturraum	353.24	Auersberger Kuppenrhön	
Haupteinheit	353	Vorder- und Kuppenrhön (mit Landrücken)	
Haupteinheitengruppe	35	Osthessisches Bergland	
Schutz	Biosphärenreservat		
Gefährdung der Quelle			
weitere Gefährdungsfaktoren			
Maßnahmenvorschlag			
Gestein	Oberer Muschelkalk (mo)		
Art der Quelle	Sickerquelle		
Luft-/Wassertemperatur pH-Wert / Leitfähigkeit	min	21,9 °C / 10,6 °C	pH-Wert: 7,5 525 µS/cm
	max	21,9 °C / 10,6 °C	pH-Wert: 7,5 525 µS/cm
Feuchtigkeitsgrad	ständig fließend		
Bodensubstrat in der Quelle	steinig sandig, lehmig		
Umgebungslage	Waldrand		
Art des Waldes	Bergahorn, Rotbuche		
Pflanzengesellschaft im direkten Quellbereich	Moose, Echtes Springkraut		
Bemerkungen zum Objekt			
Weitere Anmerkungen			

Objektfoto



Zoologisches Arteninventar

- **Annelida** (Gliederwürmer, Ringelwürmer) / **Clitellata** (Gürtelwürmer) / **Oligochaeta** (Wenigborster)
- **Arthropoda** (Gliederfüßer) / **Arachnida** (Spinnentiere) / **Acari** (Milben)
- **Arthropoda** (Gliederfüßer) / **Arachnida** (Spinnentiere) / **Acari** (Milben) / **Oribatida sp.**
- **Arthropoda** (Gliederfüßer) / **Arachnida** (Spinnentiere) / **Acari** (Milben) / **Phthiracaridae** (Hornmilben)
- **Arthropoda** (Gliederfüßer) / **Arachnida** (Spinnentiere) / **Araneae** (Spinnen, Webspinnen, Weberspinnen) / **Linyphiidae** (Baldachinspinnen, Deckennetzspinnen, Zwergspinnen)
- **Arthropoda** (Gliederfüßer) / **Crustacea** (Krebse, Krebstiere) / **Amphipoda** (Flohkrebse) / **Gammaridae** / **Gammarus fossarum** (Bachflohkrebs)
- **Arthropoda** (Gliederfüßer) / **Crustacea** (Krebse, Krebstiere) / **Copepoda** (Ruderfußkrebse) / **Harpacticoida sp.** (Raupenhüpferlinge)
- **Arthropoda** (Gliederfüßer) / **Crustacea** (Krebse, Krebstiere) / **Ostracoda** (Muschelkrebse)
- **Arthropoda** (Gliederfüßer) / **Insecta** (Insekten) / **Coleoptera** (Käfer) / **Ptiliidae** (Haarflügler, Federflügler)
- **Arthropoda** (Gliederfüßer) / **Insecta** (Insekten) / **Collembola** (Springschwänze)

- **Arthropoda** (Gliederfüßer) / **Insecta** (Insekten) / **Diptera** (Zweiflügler) / **Anisopodidae** (Fenstermücken, Pfriemenmücken, Pfriemfliegen)
- **Arthropoda** (Gliederfüßer) / **Insecta** (Insekten) / **Diptera** (Zweiflügler) / **Brachycera sp.** (Fliegen)
- **Arthropoda** (Gliederfüßer) / **Insecta** (Insekten) / **Diptera** (Zweiflügler) / **Cecidomyiidae** (Gallmücken)
- **Arthropoda** (Gliederfüßer) / **Insecta** (Insekten) / **Diptera** (Zweiflügler) / **Chironomidae** (Schwarmmücken, Schwarzmücken, Zuckmücken)
- **Arthropoda** (Gliederfüßer) / **Insecta** (Insekten) / **Diptera** (Zweiflügler) / **Dolichopodidae** (Langbeinfliegen)
- **Arthropoda** (Gliederfüßer) / **Insecta** (Insekten) / **Diptera** (Zweiflügler) / **Empididae** (Tanzfliegen)
- **Arthropoda** (Gliederfüßer) / **Insecta** (Insekten) / **Diptera** (Zweiflügler) / **Empididae** (Tanzfliegen) / ***Clinocera sp.***
- **Arthropoda** (Gliederfüßer) / **Insecta** (Insekten) / **Diptera** (Zweiflügler) / **Lauxaniidae** (Faulfliegen, Polierfliegen, Schmalfliegen)
- **Arthropoda** (Gliederfüßer) / **Insecta** (Insekten) / **Diptera** (Zweiflügler) / **Lonchoceridae** (Lanzenfliegen)
- **Arthropoda** (Gliederfüßer) / **Insecta** (Insekten) / **Diptera** (Zweiflügler) / **Phoridae** (Buckelfliegen, Randnervfliegen, Rennfliegen)
- **Arthropoda** (Gliederfüßer) / **Insecta** (Insekten) / **Diptera** (Zweiflügler) / **Psychodidae** (Schmetterlingsmücken)
- **Arthropoda** (Gliederfüßer) / **Insecta** (Insekten) / **Diptera** (Zweiflügler) / **Sciaridae** (Trauermücken)
- **Arthropoda** (Gliederfüßer) / **Insecta** (Insekten) / **Hymenoptera** (Hautflügler) / **Apocrita sp.** (Wespen)
- **Arthropoda** (Gliederfüßer) / **Insecta** (Insekten) / **Lepidoptera** (Schmetterlinge)
- **Arthropoda** (Gliederfüßer) / **Insecta** (Insekten) / **Plecoptera** (Steinfliegen, Uferfliegen)
- **Arthropoda** (Gliederfüßer) / **Insecta** (Insekten) / **Trichoptera** (Köcherfliegen)
- **Arthropoda** (Gliederfüßer) / **Myriapoda** (Tausendfüßer, Tausendfüßler, Vielfüßer) / **Diplopoda** (Doppelfüßer, Doppelfüßler)
- **Mollusca** (Weichtiere) / **Bivalvia** (Muscheln) / **Eulamellibranchiata** (Blattkiemer, Lamellenkiemer) / **Sphaeriidae** (Erbsenmuscheln, Kugelmuscheln) / ***Pisidium sp.*** (Erbsenmuschel)
- **Mollusca** (Weichtiere) / **Gastropoda** (Schnecken) / **Basommatophora** (Süßwasserlungenschnecken, Wasserlungenschnecken) / **Carychiidae** (Zwerghornschnellen) / ***Carychium sp.***
- **Mollusca** (Weichtiere) / **Gastropoda** (Schnecken) / **Basommatophora** (Süßwasserlungenschnecken, Wasserlungenschnecken) / **Carychiidae** (Zwerghornschnellen) / ***Carychium tridentatum*** (Schlanke Zwerghornschnelle)
- **Mollusca** (Weichtiere) / **Gastropoda** (Schnecken) / **Stylommatophora** (Landlungenschnecken) / **Clausiliidae** (Schließmundschnecken)
- **Mollusca** (Weichtiere) / **Gastropoda** (Schnecken) / **Stylommatophora** (Landlungenschnecken) / **Cochlicopidae** (Achatschnellen) / ***Azeca goodalli*** (Bezahnte Achatschnelle)

- **Mollusca** (Weichtiere) / **Gastropoda** (Schnecken) / **Stylommatophora** (Landlungenschnecken) / **Hygromiidae** (Laubschnecken) / ***Monachoides incarnatus*** (Rötliche Laubschnecke)
- **Mollusca** (Weichtiere) / **Gastropoda** (Schnecken) / **Stylommatophora** (Landlungenschnecken) / **Patulidae** (Schüsselschnecken) / ***Discus rotundatus*** (Gefleckte Schüsselschnecke)
- **Mollusca** (Weichtiere) / **Gastropoda** (Schnecken) / **Stylommatophora** (Landlungenschnecken) / **Stylommatophora sp. (Gehäuseschnecken)**
- **Mollusca** (Weichtiere) / **Gastropoda** (Schnecken) / **Stylommatophora** (Landlungenschnecken) / **Zonitidae** (Glanzschnecken)

5326/Q-873 Horbelquelle 11

Quellenkartierung im Biosphärenreservat Rhön – Standard-Datenbogen

Katastrnummer		5326/Q-873		
Name der Quelle		Horbelquelle 11		
TK 1:25.000		5326 Tann (Rhön)		
Koordinaten (Gauß-Krüger; 7stellig)		r 3577704 GPS	h 5613676	NN 550
Gemarkung / Gemeinde				Klings
Landkreis / Bundesland		Wartburgkreis		Thüringen
Naturraum		353.24	Auersberger Kuppenrhön	
Haupteinheit		353	Vorder- und Kuppenrhön (mit Landrücken)	
Haupteinheitengruppe		35	Osthessisches Bergland	
Schutz		Biosphärenreservat		
Gefährdung der Quelle				
weitere Gefährdungsfaktoren				
Maßnahmenvorschlag				
Gestein		Oberer Muschelkalk (mo)		
Art der Quelle		Sturzquelle Sickerquelle		
Luft-/Wassertemperatur pH-Wert / Leitfähigkeit	min	23 °C / 9,6 °C	pH-Wert: 7,5	496 µS/cm
	max	23 °C / 9,6 °C	pH-Wert: 7,5	496 µS/cm
Feuchtigkeitsgrad		ständig fließend		
Bodensubstrat in der Quelle		steinig sandig, lehmig		
Umgebungslage		Waldrand		
Art des Waldes		Bergahorn		
Pflanzengesellschaft im direkten Quellbereich		Moose, Gräser, Brennnessel, Echte Nelkenwurz, Echtes Springkraut, Giersch		
Bemerkungen zum Objekt				
Weitere Anmerkungen				

Objektfoto



Zoologisches Arteninventar

- **Annelida** (Gliederwürmer, Ringelwürmer) / **Clitellata** (Gürtelwürmer) / **Oligochaeta** (Wenigborster)
- **Arthropoda** (Gliederfüßer) / **Arachnida** (Spinnentiere) / **Acari** (Milben)
- **Arthropoda** (Gliederfüßer) / **Arachnida** (Spinnentiere) / **Araneae** (Spinnen, Webspinnen, Weberspinnen)
- **Arthropoda** (Gliederfüßer) / **Arachnida** (Spinnentiere) / **Araneae** (Spinnen, Webspinnen, Weberspinnen) / **Linyphiidae** (Baldachinspinnen, Deckennetzspinnen, Zwergspinnen)
- **Arthropoda** (Gliederfüßer) / **Arachnida** (Spinnentiere) / **Opiliones** (Afterspinnen, Kanker, Weberknechte) / **Phalangidae** (Echte Weberknechte, Schneider)
- **Arthropoda** (Gliederfüßer) / **Crustacea** (Krebse, Krebstiere) / **Amphipoda** (Flohkrebse) / **Gammaridae** / **Gammarus fossarum** (Bachflohkrebs)
- **Arthropoda** (Gliederfüßer) / **Crustacea** (Krebse, Krebstiere) / **Amphipoda** (Flohkrebse) / **Gammaridae** / **Gammarus pulex** (Süßwasserflohkrebs)
- **Arthropoda** (Gliederfüßer) / **Crustacea** (Krebse, Krebstiere) / **Amphipoda** (Flohkrebse) / **Gammaridae** / **Gammarus sp.**
- **Arthropoda** (Gliederfüßer) / **Crustacea** (Krebse, Krebstiere) / **Amphipoda** (Flohkrebse) / **Niphargidae** / **Niphargus schellenbergi** (Schellenberg-Grundwasserkrebs)

- **Arthropoda** (Gliederfüßer) / **Crustacea** (Krebse, Krebstiere) / **Copepoda** (Ruderfußkrebse) / **Cyclopidae** (Hüpfertlinge)
- **Arthropoda** (Gliederfüßer) / **Crustacea** (Krebse, Krebstiere) / **Copepoda** (Ruderfußkrebse) / **Harpacticoida sp.** (Raupenhüpfertlinge)
- **Arthropoda** (Gliederfüßer) / **Crustacea** (Krebse, Krebstiere) / **Ostracoda** (Muschelkrebse)
- **Arthropoda** (Gliederfüßer) / **Insecta** (Insekten) / **Coleoptera** (Käfer)
- **Arthropoda** (Gliederfüßer) / **Insecta** (Insekten) / **Coleoptera** (Käfer) / **Curculionidae** (Rüsselkäfer, Rüssler)
- **Arthropoda** (Gliederfüßer) / **Insecta** (Insekten) / **Coleoptera** (Käfer) / **Ptiliidae** (Haarflügler, Federflügler)
- **Arthropoda** (Gliederfüßer) / **Insecta** (Insekten) / **Diptera** (Zweiflügler) / **Brachycera sp.** (Fliegen)
- **Arthropoda** (Gliederfüßer) / **Insecta** (Insekten) / **Diptera** (Zweiflügler) / **Cecidomyiidae** (Gallmücken)
- **Arthropoda** (Gliederfüßer) / **Insecta** (Insekten) / **Diptera** (Zweiflügler) / **Ceratopogonidae** (Bartmücken, Gnitzen)
- **Arthropoda** (Gliederfüßer) / **Insecta** (Insekten) / **Diptera** (Zweiflügler) / **Chironomidae** (Schwarmmücken, Schwarzmücken, Zuckmücken)
- **Arthropoda** (Gliederfüßer) / **Insecta** (Insekten) / **Diptera** (Zweiflügler) / **Dixidae** (Doppeladernmücken, Meniskusmücken, Tastermücken) / **Dixa sp.**
- **Arthropoda** (Gliederfüßer) / **Insecta** (Insekten) / **Diptera** (Zweiflügler) / **Dolichopodidae** (Langbeinfliegen)
- **Arthropoda** (Gliederfüßer) / **Insecta** (Insekten) / **Diptera** (Zweiflügler) / **Empididae** (Tanzfliegen)
- **Arthropoda** (Gliederfüßer) / **Insecta** (Insekten) / **Diptera** (Zweiflügler) / **Lauxaniidae** (Faulfliegen, Polierfliegen, Schmalfiegen)
- **Arthropoda** (Gliederfüßer) / **Insecta** (Insekten) / **Diptera** (Zweiflügler) / **Lonchopteridae** (Lanzenfliegen)
- **Arthropoda** (Gliederfüßer) / **Insecta** (Insekten) / **Diptera** (Zweiflügler) / **Nematocera sp.** (Mücken)
- **Arthropoda** (Gliederfüßer) / **Insecta** (Insekten) / **Diptera** (Zweiflügler) / **Phoridae** (Buckelfliegen, Randnervfliegen, Rennfliegen)
- **Arthropoda** (Gliederfüßer) / **Insecta** (Insekten) / **Diptera** (Zweiflügler) / **Psychodidae** (Schmetterlingsmücken)
- **Arthropoda** (Gliederfüßer) / **Insecta** (Insekten) / **Diptera** (Zweiflügler) / **Sepsidae** (Schwingfliegen)
- **Arthropoda** (Gliederfüßer) / **Insecta** (Insekten) / **Heteroptera** (Wanzen)
- **Arthropoda** (Gliederfüßer) / **Insecta** (Insekten) / **Homoptera** (Gleichflügler, Pflanzensauger) / **Auchenorrhyncha sp.** (Zikaden)
- **Arthropoda** (Gliederfüßer) / **Insecta** (Insekten) / **Homoptera** (Gleichflügler, Pflanzensauger) / **Psylloidea sp.** (Blattflöhe)
- **Arthropoda** (Gliederfüßer) / **Insecta** (Insekten) / **Hymenoptera** (Hautflügler) / **Apidae** (Bienen) / **Bombus sp.**

- **Arthropoda** (Gliederfüßer) / **Insecta** (Insekten) / **Hymenoptera** (Hautflügler) / **Apocrita sp.** (Wespen)
- **Arthropoda** (Gliederfüßer) / **Insecta** (Insekten) / **Lepidoptera** (Schmetterlinge)
- **Arthropoda** (Gliederfüßer) / **Insecta** (Insekten) / **Plecoptera** (Steinfliegen, Uferfliegen) / **Leuctridae** / **Leuctra sp.** (Nadel-Steinfliege)
- **Arthropoda** (Gliederfüßer) / **Insecta** (Insekten) / **Plecoptera** (Steinfliegen, Uferfliegen) / **Nemouridae** / **Protonemura sp.** (Sechskiemige Uferfliege)
- **Arthropoda** (Gliederfüßer) / **Insecta** (Insekten) / **Trichoptera** (Köcherfliegen) / **Beraeidae**
- **Arthropoda** (Gliederfüßer) / **Insecta** (Insekten) / **Trichoptera** (Köcherfliegen) / **Lepidostomatidae** / **Crunoecia irrorata**
- **Arthropoda** (Gliederfüßer) / **Myriapoda** (Tausendfüßer, Tausendfüßler, Vielfüßer) / **Chilopoda** (Hundertfüßer, Hundertfüßler) / **Lithobiidae** (Steinläufer) / **Lithobius sp.**
- **Mollusca** (Weichtiere) / **Gastropoda** (Schnecken) / **Basommatophora** (Süßwasserlungenschnecken, Wasserlungenschnecken) / **Carychiidae** (Zwerghornschncken) / **Carychium sp.**
- **Mollusca** (Weichtiere) / **Gastropoda** (Schnecken) / **Basommatophora** (Süßwasserlungenschnecken, Wasserlungenschnecken) / **Carychiidae** (Zwerghornschncken) / **Carychium tridentatum** (Schlanke Zwerghornschncke)
- **Mollusca** (Weichtiere) / **Gastropoda** (Schnecken) / **Neotaenioglossa** / **Hydrobiidae** (Wasserdeckelschncken) / **Bythinella compressa** (Rhön-Quellschncke)
- **Nemathelminthes** (Schlauchwürmer) / **Nematoda** (Fadenwürmer)
- **Plathelminthes** (Plattwürmer) / **Turbellaria** (Strudelwürmer) / **Tricladida** (Planarien, Tricladen) / **Planariidae** / **Crenobia alpina** (Alpenstrudelwurm)

5326/Q-874 Horbelquelle 12

Quellenkartierung im Biosphärenreservat Rhön – Standard-Datenbogen

Katastrnummer	5326/Q-874		
Name der Quelle	Horbelquelle 12		
TK 1:25.000	5326 Tann (Rhön)		
Koordinaten (Gauß-Krüger; 7stellig)	r 3577683 GPS	h 5613620	NN 560
Gemarkung / Gemeinde		Klings	
Landkreis / Bundesland	Wartburgkreis	Thüringen	
Naturraum	353.24	Auersberger Kuppenrhön	
Haupteinheit	353	Vorder- und Kuppenrhön (mit Landrücken)	
Haupteinheitengruppe	35	Osthessisches Bergland	
Schutz	Biosphärenreservat		
Gefährdung der Quelle			
weitere Gefährdungsfaktoren			
Maßnahmenvorschlag			
Gestein	Unterer Keuper (ku)		
Art der Quelle	Sickerquelle		
Luft-/Wassertemperatur pH-Wert / Leitfähigkeit	min	21,2 °C / 13 °C	pH-Wert: 8 475 µS/cm
	max	21,2 °C / 13 °C	pH-Wert: 8 475 µS/cm
Feuchtigkeitsgrad	ständig fließend		
Bodensubstrat in der Quelle	steinig sandig, lehmig		
Umgebungslage	Waldrand		
Art des Waldes	Bergahorn, Rotbuche		
Pflanzengesellschaft im direkten Quellbereich	Moose		
Bemerkungen zum Objekt			
Weitere Anmerkungen			

Objektfoto



Zoologisches Arteninventar

- **Annelida** (Gliederwürmer, Ringelwürmer) / **Clitellata** (Gürtelwürmer) / **Oligochaeta** (Wenigborster)
- **Annelida** (Gliederwürmer, Ringelwürmer) / **Clitellata** (Gürtelwürmer) / **Oligochaeta** (Wenigborster) / **Lumbricidae** (Regenwürmer)
- **Arthropoda** (Gliederfüßer) / **Arachnida** (Spinnentiere) / **Acari** (Milben) / **Oribatida sp.**
- **Arthropoda** (Gliederfüßer) / **Arachnida** (Spinnentiere) / **Pseudoscorpiones** (Afterskorpione, Mooskorpione, Pseudoskorpione)
- **Arthropoda** (Gliederfüßer) / **Crustacea** (Krebse, Krebstiere) / **Isopoda** (Asseln) / **Trichoniscidae** (Zwergasseln) / **Trichoniscus sp.**
- **Arthropoda** (Gliederfüßer) / **Insecta** (Insekten) / **Coleoptera** (Käfer) / **Scirtidae** (Jochkäfer, Sumpfkäfer)
- **Arthropoda** (Gliederfüßer) / **Insecta** (Insekten) / **Coleoptera** (Käfer) / **Staphylinidae** (Kurzflügelkäfer, Kurzflügler, Raubkäfer, Raubkurzkäfer)
- **Arthropoda** (Gliederfüßer) / **Insecta** (Insekten) / **Collembola** (Springschwänze)
- **Arthropoda** (Gliederfüßer) / **Insecta** (Insekten) / **Diptera** (Zweiflügler) / **Brachycera sp.** (Fliegen)
- **Arthropoda** (Gliederfüßer) / **Insecta** (Insekten) / **Diptera** (Zweiflügler) / **Chironomidae** (Schwarmmücken, Schwarzmücken, Zuckmücken)

- **Arthropoda** (Gliederfüßer) / **Insecta** (Insekten) / **Diptera** (Zweiflügler) / **Dolichopodidae** (Langbeinfliegen)
- **Arthropoda** (Gliederfüßer) / **Insecta** (Insekten) / **Diptera** (Zweiflügler) / **Empididae** (Tanzfliegen)
- **Arthropoda** (Gliederfüßer) / **Insecta** (Insekten) / **Diptera** (Zweiflügler) / **Lauxaniidae** (Faulfliegen, Polierfliegen, Schmalfliegen)
- **Arthropoda** (Gliederfüßer) / **Insecta** (Insekten) / **Diptera** (Zweiflügler) / **Limoniidae** (Stelzmücken, Sumpfmücken)
- **Arthropoda** (Gliederfüßer) / **Insecta** (Insekten) / **Diptera** (Zweiflügler) / **Mycetophilidae** (Pilzmücken)
- **Arthropoda** (Gliederfüßer) / **Insecta** (Insekten) / **Diptera** (Zweiflügler) / **Nematocera sp.** (Mücken)
- **Arthropoda** (Gliederfüßer) / **Insecta** (Insekten) / **Diptera** (Zweiflügler) / **Phoridae** (Buckelfliegen, Randnervfliegen, Rennfliegen)
- **Arthropoda** (Gliederfüßer) / **Insecta** (Insekten) / **Hymenoptera** (Hautflügler) / **Apocrita sp.** (Wespen)
- **Arthropoda** (Gliederfüßer) / **Insecta** (Insekten) / **Plecoptera** (Steinfliegen, Uferfliegen)
- **Arthropoda** (Gliederfüßer) / **Insecta** (Insekten) / **Trichoptera** (Köcherfliegen) / **Lepidostomatidae** / **Crunoecia irrorata**
- **Arthropoda** (Gliederfüßer) / **Myriapoda** (Tausendfüßer, Tausendfüßler, Vielfüßer) / **Chilopoda** (Hundertfüßer, Hundertfüßler) / **Lithobiidae** (Steinläufer) / **Lithobius sp.**
- **Mollusca** (Weichtiere) / **Bivalvia** (Muscheln) / **Eulamellibranchiata** (Blattkiemer, Lamellenkiemer) / **Sphaeriidae** (Erbsenmuscheln, Kugelmuscheln) / **Pisidium sp.** (Erbsenmuschel)
- **Mollusca** (Weichtiere) / **Gastropoda** (Schnecken) / **Neotaenioglossa** / **Hydrobiidae** (Wasserdeckelschnecken) / **Bythinella compressa** (Rhön-Quellschnecke)
- **Mollusca** (Weichtiere) / **Gastropoda** (Schnecken) / **Stylommatophora** (Landlungenschnecken) / **Cochlicopidae** (Achatschnecken) / **Cochlicopa sp.**
- **Mollusca** (Weichtiere) / **Gastropoda** (Schnecken) / **Stylommatophora** (Landlungenschnecken) / **Patulidae** (Schüsselschnecken) / **Discus rotundatus** (Gefleckte Schüsselschnecke)

5326/Q-875 Horbelquelle 13

Quellenkartierung im Biosphärenreservat Rhön – Standard-Datenbogen

Katastrnummer	5326/Q-875		
Name der Quelle	Horbelquelle 13		
TK 1:25.000	5326 Tann (Rhön)		
Koordinaten (Gauß-Krüger; 7stellig)	r 3577698 GPS	h 5613622	NN 560
Gemarkung / Gemeinde		Klings	
Landkreis / Bundesland	Wartburgkreis	Thüringen	
Naturraum	353.24	Auersberger Kuppenrhön	
Haupteinheit	353	Vorder- und Kuppenrhön (mit Landrücken)	
Haupteinheitengruppe	35	Osthessisches Bergland	
Schutz	Biosphärenreservat		
Gefährdung der Quelle			
weitere Gefährdungsfaktoren			
Maßnahmenvorschlag			
Gestein	Unterer Keuper (ku)		
Art der Quelle	Sturzquelle Sickerquelle		
Luft-/Wassertemperatur pH-Wert / Leitfähigkeit	min	25,2 °C / 10,9 °C	pH-Wert: 8,1 461 µS/cm
	max	25,2 °C / 10,9 °C	pH-Wert: 8,1 461 µS/cm
Feuchtigkeitsgrad	ständig fließend		
Bodensubstrat in der Quelle	steinig sandig, lehmig		
Umgebungslage	Waldrand		
Art des Waldes	Bergahorn, Esche		
Pflanzengesellschaft im direkten Quellbereich	Gräser, Brennnessel, Echtes Springkraut, Kletten-Labkraut, Kriechender Hahnenfuß, Stinkender Storchschnabel		
Bemerkungen zum Objekt			
Weitere Anmerkungen			

Objektfoto



Zoologisches Arteninventar

- **Annelida** (Gliederwürmer, Ringelwürmer) / **Clitellata** (Gürtelwürmer) / **Oligochaeta** (Wenigborster)
- **Arthropoda** (Gliederfüßer) / **Arachnida** (Spinnentiere) / **Acari** (Milben) / **Oribatida sp.**
- **Arthropoda** (Gliederfüßer) / **Arachnida** (Spinnentiere) / **Acari** (Milben) / **Phthiracaridae** (Hornmilben)
- **Arthropoda** (Gliederfüßer) / **Arachnida** (Spinnentiere) / **Araneae** (Spinnen, Webspinnen, Weberspinnen) / **Linyphiidae** (Baldachinspinnen, Deckennetzspinnen, Zwergspinnen)
- **Arthropoda** (Gliederfüßer) / **Arachnida** (Spinnentiere) / **Opiliones** (Afterspinnen, Kanker, Weberknechte) / **Nemastomatidae** (Fadenkanker) / **Nemastoma lugubre** (Östlicher Silberfleckkanker)
- **Arthropoda** (Gliederfüßer) / **Arachnida** (Spinnentiere) / **Pseudoscorpiones** (Afterskorpione, Mooskorpione, Pseudoskorpione) / **Neobisiidae** / **Neobisium sp.**
- **Arthropoda** (Gliederfüßer) / **Crustacea** (Krebse, Krebstiere) / **Amphipoda** (Flohkrebse) / **Gammaridae** / **Gammarus fossarum** (Bachflohkrebs)
- **Arthropoda** (Gliederfüßer) / **Crustacea** (Krebse, Krebstiere) / **Copepoda** (Ruderfußkrebse) / **Cyclopidae** (Hüpferlinge)
- **Arthropoda** (Gliederfüßer) / **Crustacea** (Krebse, Krebstiere) / **Copepoda** (Ruderfußkrebse) / **Harpacticoida sp.** (Raupenhüpferlinge)

- **Arthropoda** (Gliederfüßer) / **Crustacea** (Krebse, Krebstiere) / **Isopoda** (Asseln)
- **Arthropoda** (Gliederfüßer) / **Crustacea** (Krebse, Krebstiere) / **Isopoda** (Asseln) / **Trichoniscidae** (Zwergasseln) / **Trichoniscus sp.**
- **Arthropoda** (Gliederfüßer) / **Crustacea** (Krebse, Krebstiere) / **Ostracoda** (Muschelkrebse)
- **Arthropoda** (Gliederfüßer) / **Insecta** (Insekten) / **Coleoptera** (Käfer)
- **Arthropoda** (Gliederfüßer) / **Insecta** (Insekten) / **Coleoptera** (Käfer) / **Curculionidae** (Rüsselkäfer, Rüssler)
- **Arthropoda** (Gliederfüßer) / **Insecta** (Insekten) / **Coleoptera** (Käfer) / **Ptiliidae** (Haarflügler, Federflügler)
- **Arthropoda** (Gliederfüßer) / **Insecta** (Insekten) / **Coleoptera** (Käfer) / **Scirtidae** (Jochkäfer, Sumpfkäfer)
- **Arthropoda** (Gliederfüßer) / **Insecta** (Insekten) / **Collembola** (Springschwänze)
- **Arthropoda** (Gliederfüßer) / **Insecta** (Insekten) / **Diptera** (Zweiflügler)
- **Arthropoda** (Gliederfüßer) / **Insecta** (Insekten) / **Diptera** (Zweiflügler) / **Anisopodidae** (Fenstermücken, Pfriemenmücken, Pfriemfliegen)
- **Arthropoda** (Gliederfüßer) / **Insecta** (Insekten) / **Diptera** (Zweiflügler) / **Brachycera sp.** (Fliegen)
- **Arthropoda** (Gliederfüßer) / **Insecta** (Insekten) / **Diptera** (Zweiflügler) / **Cecidomyiidae** (Gallmücken)
- **Arthropoda** (Gliederfüßer) / **Insecta** (Insekten) / **Diptera** (Zweiflügler) / **Chironomidae** (Schwarmmücken, Schwarzmücken, Zuckmücken)
- **Arthropoda** (Gliederfüßer) / **Insecta** (Insekten) / **Diptera** (Zweiflügler) / **Dolichopodidae** (Langbeinfliegen)
- **Arthropoda** (Gliederfüßer) / **Insecta** (Insekten) / **Diptera** (Zweiflügler) / **Empididae** (Tanzfliegen)
- **Arthropoda** (Gliederfüßer) / **Insecta** (Insekten) / **Diptera** (Zweiflügler) / **Lauxaniidae** (Faulfliegen, Polierfliegen, Schmalfliegen)
- **Arthropoda** (Gliederfüßer) / **Insecta** (Insekten) / **Diptera** (Zweiflügler) / **Psychodidae** (Schmetterlingsmücken)
- **Arthropoda** (Gliederfüßer) / **Insecta** (Insekten) / **Diptera** (Zweiflügler) / **Sepsidae** (Schwingfliegen)
- **Arthropoda** (Gliederfüßer) / **Insecta** (Insekten) / **Diptera** (Zweiflügler) / **Simuliidae** (Kriebelmücken)
- **Arthropoda** (Gliederfüßer) / **Insecta** (Insekten) / **Hymenoptera** (Hautflügler) / **Apocrita sp.** (Wespen)
- **Arthropoda** (Gliederfüßer) / **Insecta** (Insekten) / **Lepidoptera** (Schmetterlinge)
- **Arthropoda** (Gliederfüßer) / **Insecta** (Insekten) / **Plecoptera** (Steinfliegen, Uferfliegen)
- **Arthropoda** (Gliederfüßer) / **Insecta** (Insekten) / **Trichoptera** (Köcherfliegen) / **Lepidostomatidae** / **Crunoecia irrorata**

- **Mollusca** (Weichtiere) / **Bivalvia** (Muscheln) / **Eulamellibranchiata** (Blattkiemer, Lamellenkiemer) / **Sphaeriidae** (Erbsenmuscheln, Kugelmuscheln) / **Pisidium sp.** (Erbsenmuschel)
- **Mollusca** (Weichtiere) / **Gastropoda** (Schnecken) / **Basommatophora** (Süßwasserlungenschnecken, Wasserlungenschnecken) / **Carychiidae** (Zwerghornschnellen) / **Carychium sp.**
- **Mollusca** (Weichtiere) / **Gastropoda** (Schnecken) / **Stylommatophora** (Landlungenschnecken) / **Patulidae** (Schüsselschnellen) / **Discus rotundatus** (Gefleckte Schüsselschnelle)
- **Vertebrata** (Wirbeltiere) / **Amphibia** (Amphibien, Lurche) / **Anura** (Froschlurche) / **Ranidae** (Echte Frösche) / **Rana temporaria** (Grasfrosch)

5326/Q-876 Horbelquelle 14

Quellenkartierung im Biosphärenreservat Rhön – Standard-Datenbogen

Katasternummer	5326/Q-876		
Name der Quelle	Horbelquelle 14		
TK 1:25.000	5326 Tann (Rhön)		
Koordinaten (Gauß-Krüger; 7stellig)	r 3577691 GPS	h 5613628	NN 560
Gemarkung / Gemeinde		Klings	
Landkreis / Bundesland	Wartburgkreis	Thüringen	
Naturraum	353.24	Auersberger Kuppenrhön	
Haupteinheit	353	Vorder- und Kuppenrhön (mit Landrücken)	
Haupteinheitengruppe	35	Osthessisches Bergland	
Schutz	Biosphärenreservat		
Gefährdung der Quelle			
weitere Gefährdungsfaktoren			
Maßnahmenvorschlag			
Gestein	Unterer Keuper (ku)		
Art der Quelle	Sturzquelle Sickerquelle		
Luft-/Wassertemperatur pH-Wert / Leitfähigkeit	min	25,2 °C / 15,3 °C	pH-Wert: 8 296 µS/cm
	max	25,2 °C / 15,3 °C	pH-Wert: 8 296 µS/cm
Feuchtigkeitsgrad	ständig fließend		
Bodensubstrat in der Quelle	steinig sandig, lehmig		
Umgebungslage	Waldrand		
Art des Waldes	Bergahorn, Esche, Rotbuche, Weißdorn		
Pflanzengesellschaft im direkten Quellbereich	Moose, Echtes Springkraut		
Bemerkungen zum Objekt			
Weitere Anmerkungen			

Objektfoto



Zoologisches Arteninventar

- **Annelida** (Gliederwürmer, Ringelwürmer) / **Clitellata** (Gürtelwürmer) / **Oligochaeta** (Wenigborster)
- **Annelida** (Gliederwürmer, Ringelwürmer) / **Clitellata** (Gürtelwürmer) / **Oligochaeta** (Wenigborster) / **Lumbricidae** (Regenwürmer)
- **Arthropoda** (Gliederfüßer) / **Arachnida** (Spinnentiere) / **Acari** (Milben) / **Oribatida sp.**
- **Arthropoda** (Gliederfüßer) / **Arachnida** (Spinnentiere) / **Acari** (Milben) / **Phthiracaridae** (Hornmilben)
- **Arthropoda** (Gliederfüßer) / **Arachnida** (Spinnentiere) / **Araneae** (Spinnen, Webspinnen, Weberspinnen) / **Linyphiidae** (Baldachinspinnen, Deckennetzspinnen, Zwergspinnen)
- **Arthropoda** (Gliederfüßer) / **Crustacea** (Krebse, Krebstiere) / **Amphipoda** (Flohkrebse) / **Gammaridae** / **Gammarus sp.**
- **Arthropoda** (Gliederfüßer) / **Crustacea** (Krebse, Krebstiere) / **Copepoda** (Ruderfußkrebse) / **Cyclopidae** (Hüpferlinge)
- **Arthropoda** (Gliederfüßer) / **Crustacea** (Krebse, Krebstiere) / **Copepoda** (Ruderfußkrebse) / **Harpacticoida sp.** (Raupenhüpferlinge)
- **Arthropoda** (Gliederfüßer) / **Crustacea** (Krebse, Krebstiere) / **Isopoda** (Asseln) / **Trichoniscidae** (Zwergasseln) / **Trichoniscus sp.**

- **Arthropoda** (Gliederfüßer) / **Crustacea** (Krebse, Krebstiere) / **Ostracoda** (Muschelkrebse)
- **Arthropoda** (Gliederfüßer) / **Insecta** (Insekten) / **Coleoptera** (Käfer) / **Curculionidae** (Rüsselkäfer, Rüssler)
- **Arthropoda** (Gliederfüßer) / **Insecta** (Insekten) / **Coleoptera** (Käfer) / **Staphylinidae** (Kurzflügelkäfer, Kurzflügler, Raubkäfer, Raubkurzkäfer)
- **Arthropoda** (Gliederfüßer) / **Insecta** (Insekten) / **Collembola** (Springschwänze)
- **Arthropoda** (Gliederfüßer) / **Insecta** (Insekten) / **Diptera** (Zweiflügler)
- **Arthropoda** (Gliederfüßer) / **Insecta** (Insekten) / **Diptera** (Zweiflügler) / **Brachycera sp.** (Fliegen)
- **Arthropoda** (Gliederfüßer) / **Insecta** (Insekten) / **Diptera** (Zweiflügler) / **Cecidomyiidae** (Gallmücken)
- **Arthropoda** (Gliederfüßer) / **Insecta** (Insekten) / **Diptera** (Zweiflügler) / **Ceratopogonidae** (Bartmücken, Gnitzen)
- **Arthropoda** (Gliederfüßer) / **Insecta** (Insekten) / **Diptera** (Zweiflügler) / **Chironomidae** (Schwarmmücken, Schwarzmücken, Zuckmücken)
- **Arthropoda** (Gliederfüßer) / **Insecta** (Insekten) / **Diptera** (Zweiflügler) / **Dolichopodidae** (Langbeinfliegen)
- **Arthropoda** (Gliederfüßer) / **Insecta** (Insekten) / **Diptera** (Zweiflügler) / **Empididae** (Tanzfliegen)
- **Arthropoda** (Gliederfüßer) / **Insecta** (Insekten) / **Diptera** (Zweiflügler) / **Lauxaniidae** (Faulfliegen, Polierfliegen, Schmalfliegen)
- **Arthropoda** (Gliederfüßer) / **Insecta** (Insekten) / **Diptera** (Zweiflügler) / **Limoniidae** (Stelzmücken, Sumpfmücken) / **Limonia nubeculosa** (Rheinschnake)
- **Arthropoda** (Gliederfüßer) / **Insecta** (Insekten) / **Diptera** (Zweiflügler) / **Lonchopteridae** (Lanzenfliegen)
- **Arthropoda** (Gliederfüßer) / **Insecta** (Insekten) / **Diptera** (Zweiflügler) / **Mycetophilidae** (Pilzmücken)
- **Arthropoda** (Gliederfüßer) / **Insecta** (Insekten) / **Diptera** (Zweiflügler) / **Nematocera sp.** (Mücken)
- **Arthropoda** (Gliederfüßer) / **Insecta** (Insekten) / **Diptera** (Zweiflügler) / **Psychodidae** (Schmetterlingsmücken)
- **Arthropoda** (Gliederfüßer) / **Insecta** (Insekten) / **Diptera** (Zweiflügler) / **Tipulidae** (Erdschnaken, Pferdeschnaken, Schnaken)
- **Arthropoda** (Gliederfüßer) / **Insecta** (Insekten) / **Hymenoptera** (Hautflügler) / **Apocrita sp.** (Wespen)
- **Arthropoda** (Gliederfüßer) / **Insecta** (Insekten) / **Lepidoptera** (Schmetterlinge)
- **Arthropoda** (Gliederfüßer) / **Insecta** (Insekten) / **Plecoptera** (Steinfliegen, Uferfliegen)
- **Cnidaria** (Nesseltiere) / **Hydrozoa** (Hydropolyphen und Hydromedusen) / **Hydroidea** / **Hydridae** (Süßwasserpolyphen)
- **Mollusca** (Weichtiere) / **Gastropoda** (Schnecken) / **Basommatophora** (Süßwasserlungenschnecken, Wasserlungenschnecken) / **Carychiidae** (Zwerghornschnaken) / **Carychium sp.**

- **Mollusca** (Weichtiere) / **Gastropoda** (Schnecken) / **Basommatophora** (Süßwasserlungenschnecken, Wasserlungenschnecken) / **Carychiidae** (Zwerghornschnellen) / **Carychium tridentatum** (Schlanke Zwerghornschnelle)
- **Mollusca** (Weichtiere) / **Gastropoda** (Schnecken) / **Stylommatophora** (Landlungenschnecken) / **Hygromiidae** (Laubschnellen) / **Monachoides incarnatus** (Rötliche Laubschnelle)
- **Mollusca** (Weichtiere) / **Gastropoda** (Schnecken) / **Stylommatophora** (Landlungenschnecken) / **Patulidae** (Schüsselschnellen) / **Discus rotundatus** (Gefleckte Schüsselschnelle)
- **Mollusca** (Weichtiere) / **Gastropoda** (Schnecken) / **Stylommatophora** (Landlungenschnecken) / **Stylommatophora sp. (Gehäuseschnellen)**
- **Mollusca** (Weichtiere) / **Gastropoda** (Schnecken) / **Stylommatophora** (Landlungenschnecken) / **Zonitidae** (Glanzschnellen)
- **Vertebrata** (Wirbeltiere) / **Amphibia** (Amphibien, Lurche) / **Anura** (Froschlurche) / **Ranidae** (Echte Frösche) / **Rana temporaria** (Grasfrosch)

5326/Q-877 Horbelquelle 15

Quellenkartierung im Biosphärenreservat Rhön – Standard-Datenbogen

Katastrnummer	5326/Q-877		
Name der Quelle	Horbelquelle 15		
TK 1:25.000	5326 Tann (Rhön)		
Koordinaten (Gauß-Krüger; 7stellig)	r 3577702 GPS	h 5613591	NN 565
Gemarkung / Gemeinde		Klings	
Landkreis / Bundesland	Wartburgkreis		Thüringen
Naturraum	353.24	Auersberger Kuppenrhön	
Haupteinheit	353	Vorder- und Kuppenrhön (mit Landrücken)	
Haupteinheitengruppe	35	Osthessisches Bergland	
Schutz	Biosphärenreservat		
Gefährdung der Quelle			
weitere Gefährdungsfaktoren			
Maßnahmenvorschlag			
Gestein	Unterer Keuper (ku)		
Art der Quelle	Sickerquelle		
Luft-/Wassertemperatur pH-Wert / Leitfähigkeit	min	25,8 °C / 13,2 °C	pH-Wert: 8,2 465 µS/cm
	max	25,8 °C / 13,2 °C	pH-Wert: 8,2 465 µS/cm
Feuchtigkeitsgrad	ständig fließend		
Bodensubstrat in der Quelle	steinig sandig, lehmig		
Umgebungslage	Waldrand		
Art des Waldes	Bergahorn, Esche		
Pflanzengesellschaft im direkten Quellbereich	Moose, Gräser, Brennnessel, Echtes Springkraut, Kletten-Labkraut, Seggen, Kerbel		
Bemerkungen zum Objekt			
Weitere Anmerkungen			

Objektfoto



Zoologisches Arteninventar

- **Annelida** (Gliederwürmer, Ringelwürmer) / **Clitellata** (Gürtelwürmer) / **Oligochaeta** (Wenigborster)
- **Arthropoda** (Gliederfüßer) / **Arachnida** (Spinnentiere) / **Acari** (Milben) / **Oribatida sp.**
- **Arthropoda** (Gliederfüßer) / **Arachnida** (Spinnentiere) / **Araneae** (Spinnen, Webspinnen, Weberspinnen)
- **Arthropoda** (Gliederfüßer) / **Arachnida** (Spinnentiere) / **Araneae** (Spinnen, Webspinnen, Weberspinnen) / **Linyphiidae** (Baldachinspinnen, Deckennetzspinnen, Zwergspinnen)
- **Arthropoda** (Gliederfüßer) / **Crustacea** (Krebse, Krebstiere) / **Amphipoda** (Flohkrebse) / **Gammaridae** / **Gammarus fossarum** (Bachflohkrebs)
- **Arthropoda** (Gliederfüßer) / **Crustacea** (Krebse, Krebstiere) / **Amphipoda** (Flohkrebse) / **Gammaridae** / **Gammarus pulex** (Süßwasserflohkrebs)
- **Arthropoda** (Gliederfüßer) / **Crustacea** (Krebse, Krebstiere) / **Amphipoda** (Flohkrebse) / **Gammaridae** / **Gammarus sp.**
- **Arthropoda** (Gliederfüßer) / **Crustacea** (Krebse, Krebstiere) / **Ostracoda** (Muschelkrebse)
- **Arthropoda** (Gliederfüßer) / **Insecta** (Insekten) / **Coleoptera** (Käfer) / **Scirtidae** (Jochkäfer, Sumpfkäfer)

- **Arthropoda** (Gliederfüßer) / **Insecta** (Insekten) / **Coleoptera** (Käfer) / **Staphylinidae** (Kurzflügelkäfer, Kurzflügler, Raubkäfer, Raubkurzkäfer)
- **Arthropoda** (Gliederfüßer) / **Insecta** (Insekten) / **Collembola** (Springschwänze)
- **Arthropoda** (Gliederfüßer) / **Insecta** (Insekten) / **Diptera** (Zweiflügler) / **Brachycera sp.** (Fliegen)
- **Arthropoda** (Gliederfüßer) / **Insecta** (Insekten) / **Diptera** (Zweiflügler) / **Chironomidae** (Schwarmmücken, Schwarzmücken, Zuckmücken)
- **Arthropoda** (Gliederfüßer) / **Insecta** (Insekten) / **Diptera** (Zweiflügler) / **Dixidae** (Doppeladermücken, Meniskusmücken, Tastermücken) / **Dixa sp.**
- **Arthropoda** (Gliederfüßer) / **Insecta** (Insekten) / **Diptera** (Zweiflügler) / **Dolichopodidae** (Langbeinfliegen)
- **Arthropoda** (Gliederfüßer) / **Insecta** (Insekten) / **Diptera** (Zweiflügler) / **Lauxaniidae** (Faulfliegen, Polierfliegen, Schmalfliegen)
- **Arthropoda** (Gliederfüßer) / **Insecta** (Insekten) / **Diptera** (Zweiflügler) / **Mycetophilidae** (Pilzmücken)
- **Arthropoda** (Gliederfüßer) / **Insecta** (Insekten) / **Diptera** (Zweiflügler) / **Nematocera sp.** (Mücken)
- **Arthropoda** (Gliederfüßer) / **Insecta** (Insekten) / **Diptera** (Zweiflügler) / **Phoridae** (Buckelfliegen, Randnervfliegen, Rennfliegen)
- **Arthropoda** (Gliederfüßer) / **Insecta** (Insekten) / **Diptera** (Zweiflügler) / **Psychodidae** (Schmetterlingsmücken)
- **Arthropoda** (Gliederfüßer) / **Insecta** (Insekten) / **Diptera** (Zweiflügler) / **Sciaridae** (Trauermücken)
- **Arthropoda** (Gliederfüßer) / **Insecta** (Insekten) / **Heteroptera** (Wanzen)
- **Arthropoda** (Gliederfüßer) / **Insecta** (Insekten) / **Heteroptera** (Wanzen) / **Velidae** (Bachläufer, Bachwasserläufer, Stoßläufer) / **Velia sp.**
- **Arthropoda** (Gliederfüßer) / **Insecta** (Insekten) / **Homoptera** (Gleichflügler, Pflanzensauger) / **Aphidina sp.** (Blattläuse)
- **Arthropoda** (Gliederfüßer) / **Insecta** (Insekten) / **Hymenoptera** (Hautflügler) / **Apocrita sp.** (Wespen)
- **Arthropoda** (Gliederfüßer) / **Insecta** (Insekten) / **Lepidoptera** (Schmetterlinge)
- **Arthropoda** (Gliederfüßer) / **Insecta** (Insekten) / **Plecoptera** (Steinfliegen, Uferfliegen)
- **Arthropoda** (Gliederfüßer) / **Insecta** (Insekten) / **Plecoptera** (Steinfliegen, Uferfliegen) / **Nemouridae**
- **Arthropoda** (Gliederfüßer) / **Insecta** (Insekten) / **Plecoptera** (Steinfliegen, Uferfliegen) / **Nemouridae** / **Protonemura sp.** (Sechskiemige Uferfliege)
- **Arthropoda** (Gliederfüßer) / **Insecta** (Insekten) / **Trichoptera** (Köcherfliegen)
- **Mollusca** (Weichtiere) / **Gastropoda** (Schnecken) / **Stylommatophora** (Landlungenschnecken) / **Clausiliidae** (Schließmundschnecken)
- **Nemathelminthes** (Schlauchwürmer) / **Nematoda** (Fadenwürmer)

5326/Q-878 Horbelquelle 16

Quellenkartierung im Biosphärenreservat Rhön – Standard-Datenbogen

Katastrnummer	5326/Q-878			
Name der Quelle	Horbelquelle 16			
TK 1:25.000	5326 Tann (Rhön)			
Koordinaten (Gauß-Krüger; 7stellig)	r 3577689 GPS	h 5613580	NN 565	
Gemarkung / Gemeinde		Klings		
Landkreis / Bundesland	Wartburgkreis	Thüringen		
Naturraum	353.24	Auersberger Kuppenrhön		
Haupteinheit	353	Vorder- und Kuppenrhön (mit Landrücken)		
Haupteinheitengruppe	35	Osthessisches Bergland		
Schutz	Biosphärenreservat			
Gefährdung der Quelle				
weitere Gefährdungsfaktoren				
Maßnahmenvorschlag				
Gestein	Unterer Keuper (ku)			
Art der Quelle	Sturzquelle Sickerquelle			
Luft-/Wassertemperatur pH-Wert / Leitfähigkeit	min	25,5 °C / 10,4 °C	pH-Wert: 8,1	364 µS/cm
	max	25,5 °C / 10,4 °C	pH-Wert: 8,1	364 µS/cm
Feuchtigkeitsgrad	ständig fließend			
Bodensubstrat in der Quelle	steinig sandig, lehmig			
Umgebungslage	Waldrand			
Art des Waldes	Bergahorn, Esche			
Pflanzengesellschaft im direkten Quellbereich	Moose, Gräser, Brennnessel, Echtes Springkraut			
Bemerkungen zum Objekt				
Weitere Anmerkungen				

Objektfoto



Zoologisches Arteninventar

- **Arthropoda** (Gliederfüßer) / **Arachnida** (Spinnentiere) / **Acari** (Milben) / **Hydrachnellae** (Süßwassermilben)
- **Arthropoda** (Gliederfüßer) / **Arachnida** (Spinnentiere) / **Acari** (Milben) / **Oribatida sp.**
- **Arthropoda** (Gliederfüßer) / **Arachnida** (Spinnentiere) / **Araneae** (Spinnen, Webspinnen, Weberspinnen)
- **Arthropoda** (Gliederfüßer) / **Arachnida** (Spinnentiere) / **Araneae** (Spinnen, Webspinnen, Weberspinnen) / **Linyphiidae** (Baldachinspinnen, Decknetzspinnen, Zwergspinnen)
- **Arthropoda** (Gliederfüßer) / **Crustacea** (Krebse, Krebstiere) / **Amphipoda** (Flohkrebse) / **Gammaridae** / **Gammarus fossarum** (Bachflohkrebs)
- **Arthropoda** (Gliederfüßer) / **Crustacea** (Krebse, Krebstiere) / **Amphipoda** (Flohkrebse) / **Gammaridae** / **Gammarus sp.**
- **Arthropoda** (Gliederfüßer) / **Crustacea** (Krebse, Krebstiere) / **Copepoda** (Ruderfußkrebse) / **Harpacticoida sp.** (Raupenhüpferlinge)
- **Arthropoda** (Gliederfüßer) / **Crustacea** (Krebse, Krebstiere) / **Isopoda** (Asseln) / **Trichoniscidae** (Zwergasseln) / **Trichoniscus sp.**
- **Arthropoda** (Gliederfüßer) / **Crustacea** (Krebse, Krebstiere) / **Ostracoda** (Muschelkrebse)

- **Arthropoda** (Gliederfüßer) / **Insecta** (Insekten) / **Coleoptera** (Käfer) / **Ptiliidae** (Haarflügler, Federflügler)
- **Arthropoda** (Gliederfüßer) / **Insecta** (Insekten) / **Coleoptera** (Käfer) / **Staphylinidae** (Kurzflügelkäfer, Kurzflügler, Raubkäfer, Raubkurzkäfer)
- **Arthropoda** (Gliederfüßer) / **Insecta** (Insekten) / **Collembola** (Springschwänze)
- **Arthropoda** (Gliederfüßer) / **Insecta** (Insekten) / **Diptera** (Zweiflügler) / **Brachycera sp.** (Fliegen)
- **Arthropoda** (Gliederfüßer) / **Insecta** (Insekten) / **Diptera** (Zweiflügler) / **Chironomidae** (Schwarmmücken, Schwarzmücken, Zuckmücken)
- **Arthropoda** (Gliederfüßer) / **Insecta** (Insekten) / **Diptera** (Zweiflügler) / **Dolichopodidae** (Langbeinfliegen)
- **Arthropoda** (Gliederfüßer) / **Insecta** (Insekten) / **Diptera** (Zweiflügler) / **Empididae** (Tanzfliegen)
- **Arthropoda** (Gliederfüßer) / **Insecta** (Insekten) / **Diptera** (Zweiflügler) / **Lauxaniidae** (Faulfliegen, Polierfliegen, Schmalfliegen)
- **Arthropoda** (Gliederfüßer) / **Insecta** (Insekten) / **Diptera** (Zweiflügler) / **Pediciidae** (Stelzmücken) / **Pedicia rivosa**
- **Arthropoda** (Gliederfüßer) / **Insecta** (Insekten) / **Diptera** (Zweiflügler) / **Phoridae** (Buckelfliegen, Randnervfliegen, Rennfliegen)
- **Arthropoda** (Gliederfüßer) / **Insecta** (Insekten) / **Diptera** (Zweiflügler) / **Sciaridae** (Trauermücken)
- **Arthropoda** (Gliederfüßer) / **Insecta** (Insekten) / **Heteroptera** (Wanzen)
- **Arthropoda** (Gliederfüßer) / **Insecta** (Insekten) / **Homoptera** (Gleichflügler, Pflanzensauger) / **Auchenorrhyncha sp.** (Zikaden)
- **Arthropoda** (Gliederfüßer) / **Insecta** (Insekten) / **Hymenoptera** (Hautflügler) / **Apocrita sp.** (Wespen)
- **Arthropoda** (Gliederfüßer) / **Insecta** (Insekten) / **Lepidoptera** (Schmetterlinge)
- **Arthropoda** (Gliederfüßer) / **Insecta** (Insekten) / **Plecoptera** (Steinfliegen, Uferfliegen)
- **Arthropoda** (Gliederfüßer) / **Insecta** (Insekten) / **Plecoptera** (Steinfliegen, Uferfliegen) / **Leuctridae** / **Leuctra sp.** (Nadel-Steinfliege)
- **Arthropoda** (Gliederfüßer) / **Insecta** (Insekten) / **Plecoptera** (Steinfliegen, Uferfliegen) / **Nemouridae**
- **Arthropoda** (Gliederfüßer) / **Insecta** (Insekten) / **Thysanoptera** (Blasenfüße, Fransenflügler, Thripse)
- **Arthropoda** (Gliederfüßer) / **Insecta** (Insekten) / **Trichoptera** (Köcherfliegen) / **Lepidostomatidae** / **Crunoecia irrorata**
- **Mollusca** (Weichtiere) / **Bivalvia** (Muscheln) / **Eulamellibranchiata** (Blattkiemer, Lamellenkiemer) / **Sphaeriidae** (Erbsenmuscheln, Kugelmuscheln) / **Pisidium sp.** (Erbsenmuschel)
- **Mollusca** (Weichtiere) / **Gastropoda** (Schnecken) / **Basommatophora** (Süßwasserlungenschnecken, Wasserlungenschnecken) / **Carychiidae** (Zwerghornschnellen) / **Carychium sp.**

- **Mollusca** (Weichtiere) / **Gastropoda** (Schnecken) / **Basommatophora** (Süßwasserlungenschnecken, Wasserlungenschnecken) / **Carychiidae** (Zwerghornschnecken) / **Carychium tridentatum** (Schlanke Zwerghornschnecke)
- **Mollusca** (Weichtiere) / **Gastropoda** (Schnecken) / **Stylommatophora** (Landlungenschnecken) / **Clausiliidae** (Schließmundschnecken)
- **Mollusca** (Weichtiere) / **Gastropoda** (Schnecken) / **Stylommatophora** (Landlungenschnecken) / **Zonitidae** (Glanzschnecken)

5326/Q-879 Horbelquelle 17

Quellenkartierung im Biosphärenreservat Rhön – Standard-Datenbogen

Katasternummer	5326/Q-879		
Name der Quelle	Horbelquelle 17		
TK 1:25.000	5326 Tann (Rhön)		
Koordinaten (Gauß-Krüger; 7stellig)	r 3577687 GPS	h 5613541	NN 570
Gemarkung / Gemeinde		Klings	
Landkreis / Bundesland	Wartburgkreis		Thüringen
Naturraum	353.24	Auersberger Kuppenrhön	
Haupteinheit	353	Vorder- und Kuppenrhön (mit Landrücken)	
Haupteinheitengruppe	35	Osthessisches Bergland	
Schutz	Biosphärenreservat		
Gefährdung der Quelle			
weitere Gefährdungsfaktoren			
Maßnahmenvorschlag			
Gestein	Unterer Keuper (ku)		
Art der Quelle	Sickerquelle		
Luft-/Wassertemperatur pH-Wert / Leitfähigkeit	min	25,9 °C / 14,3 °C	pH-Wert: 6,8 114 µS/cm
	max	25,9 °C / 14,3 °C	pH-Wert: 6,8 114 µS/cm
Feuchtigkeitsgrad	ständig feucht		
Bodensubstrat in der Quelle	sandig, lehmig		
Umgebungslage	Waldrand		
Art des Waldes	Bergahorn, Esche		
Pflanzengesellschaft im direkten Quellbereich	Moose, Gräser, Brennnessel, Echtes Springkraut, Gegenblättriges Milzkraut, Hahnenfuß		
Bemerkungen zum Objekt			
Weitere Anmerkungen			

Objektfoto



Zoologisches Arteninventar

- **Annelida** (Gliederwürmer, Ringelwürmer) / **Clitellata** (Gürtelwürmer) / **Oligochaeta** (Wenigborster)
- **Arthropoda** (Gliederfüßer) / **Arachnida** (Spinnentiere) / **Acari** (Milben)
- **Arthropoda** (Gliederfüßer) / **Arachnida** (Spinnentiere) / **Acari** (Milben) / **Oribatida sp.**
- **Arthropoda** (Gliederfüßer) / **Arachnida** (Spinnentiere) / **Acari** (Milben) / **Phthiracaridae** (Hornmilben)
- **Arthropoda** (Gliederfüßer) / **Arachnida** (Spinnentiere) / **Araneae** (Spinnen, Webspinnen, Weberspinnen)
- **Arthropoda** (Gliederfüßer) / **Crustacea** (Krebse, Krebstiere) / **Copepoda** (Ruderfußkrebse) / **Cyclopidae** (Hüpfertlinge)
- **Arthropoda** (Gliederfüßer) / **Crustacea** (Krebse, Krebstiere) / **Isopoda** (Asseln) / **Trichoniscidae** (Zwergasseln) / **Trichoniscus sp.**
- **Arthropoda** (Gliederfüßer) / **Insecta** (Insekten) / **Coleoptera** (Käfer)
- **Arthropoda** (Gliederfüßer) / **Insecta** (Insekten) / **Collembola** (Springschwänze)
- **Arthropoda** (Gliederfüßer) / **Insecta** (Insekten) / **Diptera** (Zweiflügler) / **Brachycera sp.** (Fliegen)

- **Arthropoda** (Gliederfüßer) / **Insecta** (Insekten) / **Diptera** (Zweiflügler) / **Cecidomyiidae** (Gallmücken)
- **Arthropoda** (Gliederfüßer) / **Insecta** (Insekten) / **Diptera** (Zweiflügler) / **Ceratopogonidae** (Bartmücken, Gnitzen)
- **Arthropoda** (Gliederfüßer) / **Insecta** (Insekten) / **Diptera** (Zweiflügler) / **Chironomidae** (Schwarmmücken, Schwarzmücken, Zuckmücken)
- **Arthropoda** (Gliederfüßer) / **Insecta** (Insekten) / **Diptera** (Zweiflügler) / **Dolichopodidae** (Langbeinfliegen)
- **Arthropoda** (Gliederfüßer) / **Insecta** (Insekten) / **Diptera** (Zweiflügler) / **Empididae** (Tanzfliegen)
- **Arthropoda** (Gliederfüßer) / **Insecta** (Insekten) / **Diptera** (Zweiflügler) / **Lauxaniidae** (Faulfliegen, Polierfliegen, Schmalfliegen)
- **Arthropoda** (Gliederfüßer) / **Insecta** (Insekten) / **Diptera** (Zweiflügler) / **Limoniidae** (Stelzmücken, Sumpfmücken)
- **Arthropoda** (Gliederfüßer) / **Insecta** (Insekten) / **Diptera** (Zweiflügler) / **Limoniidae** (Stelzmücken, Sumpfmücken) / **Limonia nubeculosa** (Rheinschnake)
- **Arthropoda** (Gliederfüßer) / **Insecta** (Insekten) / **Diptera** (Zweiflügler) / **Phoridae** (Buckelfliegen, Randnervfliegen, Rennfliegen)
- **Arthropoda** (Gliederfüßer) / **Insecta** (Insekten) / **Diptera** (Zweiflügler) / **Psychodidae** (Schmetterlingsmücken)
- **Arthropoda** (Gliederfüßer) / **Insecta** (Insekten) / **Diptera** (Zweiflügler) / **Sciaridae** (Trauermücken)
- **Arthropoda** (Gliederfüßer) / **Insecta** (Insekten) / **Heteroptera** (Wanzen)
- **Arthropoda** (Gliederfüßer) / **Insecta** (Insekten) / **Homoptera** (Gleichflügler, Pflanzensauger) / **Auchenorrhyncha sp.** (Zikaden)
- **Arthropoda** (Gliederfüßer) / **Insecta** (Insekten) / **Hymenoptera** (Hautflügler) / **Apocrita sp.** (Wespen)
- **Arthropoda** (Gliederfüßer) / **Insecta** (Insekten) / **Lepidoptera** (Schmetterlinge)
- **Arthropoda** (Gliederfüßer) / **Insecta** (Insekten) / **Plecoptera** (Steinfliegen, Uferfliegen)
- **Arthropoda** (Gliederfüßer) / **Myriapoda** (Tausendfüßer, Tausendfüßler, Vielfüßer) / **Chilopoda** (Hundertfüßer, Hundertfüßler)
- **Mollusca** (Weichtiere) / **Gastropoda** (Schnecken) / **Stylommatophora** (Landlungenschnecken) / **Stylommatophora sp. (Gehäuseschnecken)**
- **Mollusca** (Weichtiere) / **Gastropoda** (Schnecken) / **Stylommatophora** (Landlungenschnecken) / **Zonitidae** (Glanzschnecken)

5326/Q-880 Horbelquelle 18

Quellenkartierung im Biosphärenreservat Rhön – Standard-Datenbogen

Katasternummer	5326/Q-880		
Name der Quelle	Horbelquelle 18		
TK 1:25.000	5326 Tann (Rhön)		
Koordinaten (Gauß-Krüger; 7stellig)	r 3577679 GPS	h 5613535	NN 570
Gemarkung / Gemeinde		Klings	
Landkreis / Bundesland	Wartburgkreis	Thüringen	
Naturraum	353.24	Auersberger Kuppenrhön	
Haupteinheit	353	Vorder- und Kuppenrhön (mit Landrücken)	
Haupteinheitengruppe	35	Osthessisches Bergland	
Schutz	Biosphärenreservat		
Gefährdung der Quelle	Gewässerausbau/Verrohrung		
weitere Gefährdungsfaktoren			
Maßnahmenvorschlag	Entfernen der Verrohrung		
Gestein	Unterer Keuper (ku)		
Art der Quelle	Gefasste Quelle		
Luft-/Wassertemperatur pH-Wert / Leitfähigkeit	min	25,8 °C / 13,4 °C	pH-Wert: 6,9 130 µS/cm
	max	25,8 °C / 13,4 °C	pH-Wert: 6,9 130 µS/cm
Feuchtigkeitsgrad	ständig feucht		
Bodensubstrat in der Quelle	steinig sandig, lehmig		
Umgebungslage	Waldrand		
Art des Waldes	Bergahorn, Esche		
Pflanzengesellschaft im direkten Quellbereich	Moose, Gräser, Brennnessel, Echtes Springkraut		
Bemerkungen zum Objekt			
Weitere Anmerkungen			

Objektfoto



Zoologisches Arteninventar

- **Annelida** (Gliederwürmer, Ringelwürmer) / **Clitellata** (Gürtelwürmer) / **Oligochaeta** (Wenigborster)
- **Annelida** (Gliederwürmer, Ringelwürmer) / **Clitellata** (Gürtelwürmer) / **Oligochaeta** (Wenigborster) / **Lumbricidae** (Regenwürmer)
- **Arthropoda** (Gliederfüßer) / **Arachnida** (Spinnentiere) / **Acari** (Milben)
- **Arthropoda** (Gliederfüßer) / **Arachnida** (Spinnentiere) / **Acari** (Milben) / **Oribatida sp.**
- **Arthropoda** (Gliederfüßer) / **Crustacea** (Krebse, Krebstiere) / **Copepoda** (Ruderfußkrebse) / **Cyclopidae** (Hüpfertlinge)
- **Arthropoda** (Gliederfüßer) / **Crustacea** (Krebse, Krebstiere) / **Isopoda** (Asseln) / **Trichoniscidae** (Zwergasseln) / **Trichoniscus sp.**
- **Arthropoda** (Gliederfüßer) / **Insecta** (Insekten) / **Coleoptera** (Käfer)
- **Arthropoda** (Gliederfüßer) / **Insecta** (Insekten) / **Coleoptera** (Käfer) / **Ptiliidae** (Haarflügler, Federflügler)
- **Arthropoda** (Gliederfüßer) / **Insecta** (Insekten) / **Collembola** (Springschwänze)
- **Arthropoda** (Gliederfüßer) / **Insecta** (Insekten) / **Diptera** (Zweiflügler)
- **Arthropoda** (Gliederfüßer) / **Insecta** (Insekten) / **Diptera** (Zweiflügler) / **Brachycera sp.** (Fliegen)

- **Arthropoda** (Gliederfüßer) / **Insecta** (Insekten) / **Diptera** (Zweiflügler) / **Cecidomyiidae** (Gallmücken)
- **Arthropoda** (Gliederfüßer) / **Insecta** (Insekten) / **Diptera** (Zweiflügler) / **Ceratopogonidae** (Bartmücken, Gnitzen)
- **Arthropoda** (Gliederfüßer) / **Insecta** (Insekten) / **Diptera** (Zweiflügler) / **Chironomidae** (Schwammücken, Schwarzmücken, Zuckmücken)
- **Arthropoda** (Gliederfüßer) / **Insecta** (Insekten) / **Diptera** (Zweiflügler) / **Dolichopodidae** (Langbeinfliegen)
- **Arthropoda** (Gliederfüßer) / **Insecta** (Insekten) / **Diptera** (Zweiflügler) / **Lauxaniidae** (Faulfliegen, Polierfliegen, Schmalfliegen)
- **Arthropoda** (Gliederfüßer) / **Insecta** (Insekten) / **Diptera** (Zweiflügler) / **Phoridae** (Buckelfliegen, Randnervfliegen, Rennfliegen)
- **Arthropoda** (Gliederfüßer) / **Insecta** (Insekten) / **Heteroptera** (Wanzen)
- **Arthropoda** (Gliederfüßer) / **Insecta** (Insekten) / **Hymenoptera** (Hautflügler) / **Apocrita sp.** (Wespen)
- **Arthropoda** (Gliederfüßer) / **Insecta** (Insekten) / **Lepidoptera** (Schmetterlinge)
- **Arthropoda** (Gliederfüßer) / **Insecta** (Insekten) / **Plecoptera** (Steinfliegen, Uferfliegen)
- **Arthropoda** (Gliederfüßer) / **Insecta** (Insekten) / **Plecoptera** (Steinfliegen, Uferfliegen) / **Nemouridae** / **Protonemura sp.** (Sechskiemige Uferfliege)
- **Arthropoda** (Gliederfüßer) / **Insecta** (Insekten) / **Trichoptera** (Köcherfliegen) / **Lepidostomatidae** / **Crunoecia irrorata**
- **Arthropoda** (Gliederfüßer) / **Myriapoda** (Tausendfüßer, Tausendfüßler, Vielfüßer) / **Chilopoda** (Hundertfüßer, Hundertfüßler) / **Lithobiidae** (Steinläufer) / **Lithobius sp.**
- **Mollusca** (Weichtiere) / **Bivalvia** (Muscheln) / **Eulamellibranchiata** (Blattkiemer, Lamellenkiemer) / **Sphaeriidae** (Erbsenmuscheln, Kugelmuscheln) / **Pisidium sp.** (Erbsenmuschel)
- **Mollusca** (Weichtiere) / **Gastropoda** (Schnecken) / **Basommatophora** (Süßwasserlungenschnecken, Wasserlungenschnecken) / **Carychiidae** (Zwerghornschnellen) / **Carychium sp.**
- **Mollusca** (Weichtiere) / **Gastropoda** (Schnecken) / **Neotaenioglossa** / **Hydrobiidae** (Wasserdeckelschnellen) / **Bythinella compressa** (Rhön-Quellschnecke)
- **Mollusca** (Weichtiere) / **Gastropoda** (Schnecken) / **Stylommatophora** (Landlungenschnecken) / **Cochlicopidae** (Achatschnellen) / **Cochlicopa sp.**
- **Mollusca** (Weichtiere) / **Gastropoda** (Schnecken) / **Stylommatophora** (Landlungenschnecken) / **Euconulidae** (Kegelchen) / **Euconulus fulvus** (Helles Kegelchen)
- **Mollusca** (Weichtiere) / **Gastropoda** (Schnecken) / **Stylommatophora** (Landlungenschnecken) / **Zonitidae** (Glanzschnecken)
- **Nemathelminthes** (Schlauchwürmer) / **Nematoda** (Fadenwürmer)

5326/Q-881 Horbelquelle 19

Quellenkartierung im Biosphärenreservat Rhön – Standard-Datenbogen

Katastrnummer	5326/Q-881		
Name der Quelle	Horbelquelle 19		
TK 1:25.000	5326 Tann (Rhön)		
Koordinaten (Gauß-Krüger; 7stellig)	r 3577677 GPS	h 5613535	NN 571
Gemarkung / Gemeinde		Klings	
Landkreis / Bundesland	Wartburgkreis	Thüringen	
Naturraum	353.24	Auersberger Kuppenrhön	
Haupteinheit	353	Vorder- und Kuppenrhön (mit Landrücken)	
Haupteinheitengruppe	35	Osthessisches Bergland	
Schutz	Biosphärenreservat		
Gefährdung der Quelle	Gewässerausbau/Verrohrung		
weitere Gefährdungsfaktoren			
Maßnahmenvorschlag	Entfernen der Verrohrung		
Gestein	Unterer Keuper (ku)		
Art der Quelle	Gefasste Quelle		
Luft-/Wassertemperatur pH-Wert / Leitfähigkeit	min	25,2 °C / 12,3 °C	pH-Wert: 7,4 223 µS/cm
	max	25,2 °C / 12,3 °C	pH-Wert: 7,4 223 µS/cm
Feuchtigkeitsgrad	ständig fließend		
Bodensubstrat in der Quelle	steinig sandig, lehmig		
Umgebungslage	Waldrand		
Art des Waldes	Bergahorn, Esche		
Pflanzengesellschaft im direkten Quellbereich	Moose, Gräser, Brennnessel, Echtes Springkraut		
Bemerkungen zum Objekt			
Weitere Anmerkungen			

Objektfoto



Zoologisches Arteninventar

- **Annelida** (Gliederwürmer, Ringelwürmer) / **Clitellata** (Gürtelwürmer) / **Oligochaeta** (Wenigborster)
- **Annelida** (Gliederwürmer, Ringelwürmer) / **Clitellata** (Gürtelwürmer) / **Oligochaeta** (Wenigborster) / **Lumbricidae** (Regenwürmer)
- **Arthropoda** (Gliederfüßer) / **Arachnida** (Spinnentiere) / **Araneae** (Spinnen, Webspinnen, Weberspinnen)
- **Arthropoda** (Gliederfüßer) / **Arachnida** (Spinnentiere) / **Opiliones** (Afterspinnen, Kanker, Weberknechte) / **Nemastomatidae** (Fadenkanker) / **Nemastoma lugubre** (Östlicher Silberfleckkanker)
- **Arthropoda** (Gliederfüßer) / **Arachnida** (Spinnentiere) / **Opiliones** (Afterspinnen, Kanker, Weberknechte) / **Phalangiiidae** (Echte Weberknechte, Schneider)
- **Arthropoda** (Gliederfüßer) / **Crustacea** (Krebse, Krebstiere) / **Isopoda** (Asseln) / **Trichoniscidae** (Zwergasseln) / **Trichoniscus sp.**
- **Arthropoda** (Gliederfüßer) / **Insecta** (Insekten) / **Coleoptera** (Käfer) / **Staphylinidae** (Kurzflügelkäfer, Kurzflügler, Raubkäfer, Raubkurzkäfer)
- **Arthropoda** (Gliederfüßer) / **Insecta** (Insekten) / **Collembola** (Springschwänze)
- **Arthropoda** (Gliederfüßer) / **Insecta** (Insekten) / **Dermaptera** (Ohrenkriecher, Ohrlitzen, Ohrwürmer)

- **Arthropoda** (Gliederfüßer) / **Insecta** (Insekten) / **Diptera** (Zweiflügler) / **Brachycera sp.** (Fliegen)
- **Arthropoda** (Gliederfüßer) / **Insecta** (Insekten) / **Diptera** (Zweiflügler) / **Cecidomyiidae** (Gallmücken)
- **Arthropoda** (Gliederfüßer) / **Insecta** (Insekten) / **Diptera** (Zweiflügler) / **Ceratopogonidae** (Bartmücken, Gnitzen)
- **Arthropoda** (Gliederfüßer) / **Insecta** (Insekten) / **Diptera** (Zweiflügler) / **Chironomidae** (Schwarmmücken, Schwarzmücken, Zuckmücken)
- **Arthropoda** (Gliederfüßer) / **Insecta** (Insekten) / **Diptera** (Zweiflügler) / **Empididae** (Tanzfliegen)
- **Arthropoda** (Gliederfüßer) / **Insecta** (Insekten) / **Diptera** (Zweiflügler) / **Lauxaniidae** (Faulfliegen, Polierfliegen, Schmalfliegen)
- **Arthropoda** (Gliederfüßer) / **Insecta** (Insekten) / **Diptera** (Zweiflügler) / **Limoniidae** (Stelzmücken, Sumpfmücken)
- **Arthropoda** (Gliederfüßer) / **Insecta** (Insekten) / **Diptera** (Zweiflügler) / **Phoridae** (Buckelfliegen, Randnervfliegen, Rennfliegen)
- **Arthropoda** (Gliederfüßer) / **Insecta** (Insekten) / **Diptera** (Zweiflügler) / **Psychodidae** (Schmetterlingsmücken)
- **Arthropoda** (Gliederfüßer) / **Insecta** (Insekten) / **Ephemeroptera** (Eintagsfliegen)
- **Arthropoda** (Gliederfüßer) / **Insecta** (Insekten) / **Heteroptera** (Wanzen)
- **Arthropoda** (Gliederfüßer) / **Insecta** (Insekten) / **Homoptera** (Gleichflügler, Pflanzensauger) / **Auchenorrhyncha sp.** (Zikaden)
- **Arthropoda** (Gliederfüßer) / **Insecta** (Insekten) / **Homoptera** (Gleichflügler, Pflanzensauger) / **Psylloidea sp.** (Blattflöhe)
- **Arthropoda** (Gliederfüßer) / **Insecta** (Insekten) / **Hymenoptera** (Hautflügler) / **Apocrita sp.** (Wespen)
- **Arthropoda** (Gliederfüßer) / **Insecta** (Insekten) / **Lepidoptera** (Schmetterlinge)
- **Arthropoda** (Gliederfüßer) / **Insecta** (Insekten) / **Plecoptera** (Steinfliegen, Uferfliegen)
- **Arthropoda** (Gliederfüßer) / **Insecta** (Insekten) / **Trichoptera** (Köcherfliegen)
- **Mollusca** (Weichtiere) / **Gastropoda** (Schnecken) / **Basommatophora** (Süßwasserlungenschnecken, Wasserlungenschnecken) / **Carychiidae** (Zwerghornschnellen) / **Carychium sp.**
- **Mollusca** (Weichtiere) / **Gastropoda** (Schnecken) / **Neotaenioglossa** / **Hydrobiidae** (Wasserdeckelschnecken) / **Bythinella compressa** (Rhön-Quellschnecke)
- **Mollusca** (Weichtiere) / **Gastropoda** (Schnecken) / **Stylommatophora** (Landlungenschnecken) / **Euconulidae** (Kegelchen) / **Euconulus fulvus** (Helles Kegelchen)
- **Mollusca** (Weichtiere) / **Gastropoda** (Schnecken) / **Stylommatophora** (Landlungenschnecken) / **Zonitidae** (Glanzschnellen)
- **Nemathelminthes** (Schlauchwürmer) / **Nematoda** (Fadenwürmer)

5326/Q-882 Horbelquelle 20

Quellenkartierung im Biosphärenreservat Rhön – Standard-Datenbogen

Katasternummer	5326/Q-882		
Name der Quelle	Horbelquelle 20		
TK 1:25.000	5326 Tann (Rhön)		
Koordinaten (Gauß-Krüger; 7stellig)	r 3577681 GPS	h 5613509	NN 575
Gemarkung / Gemeinde		Klings	
Landkreis / Bundesland	Wartburgkreis		Thüringen
Naturraum	353.24	Auersberger Kuppenrhön	
Haupteinheit	353	Vorder- und Kuppenrhön (mit Landrücken)	
Haupteinheitengruppe	35	Osthessisches Bergland	
Schutz	Biosphärenreservat		
Gefährdung der Quelle			
weitere Gefährdungsfaktoren			
Maßnahmenvorschlag			
Gestein	Unterer Keuper (ku)		
Art der Quelle	Sickerquelle		
Luft-/Wassertemperatur pH-Wert / Leitfähigkeit	min	27 °C / 10,9 °C	pH-Wert: 7,5 228 µS/cm
	max	27 °C / 10,9 °C	pH-Wert: 7,5 228 µS/cm
Feuchtigkeitsgrad	ständig fließend		
Bodensubstrat in der Quelle	steinig sandig, lehmig		
Umgebungslage	Waldrand		
Art des Waldes	Erle		
Pflanzengesellschaft im direkten Quellbereich	Moose, Gräser, Brennnessel, Echtes Springkraut, Kletten-Labkraut, Seggen, Storchschnabel, Kerbel		
Bemerkungen zum Objekt			
Weitere Anmerkungen			

Objektfoto



Zoologisches Arteninventar

- **Arthropoda** (Gliederfüßer) / **Arachnida** (Spinnentiere) / **Acari** (Milben)
- **Arthropoda** (Gliederfüßer) / **Arachnida** (Spinnentiere) / **Opiliones** (Afterspinnen, Kanker, Weberknechte) / **Phalangidae** (Echte Weberknechte, Schneider)
- **Arthropoda** (Gliederfüßer) / **Crustacea** (Krebse, Krebstiere) / **Amphipoda** (Flohkrebse) / **Gammaridae** / **Gammarus fossarum** (Bachflohkrebs)
- **Arthropoda** (Gliederfüßer) / **Crustacea** (Krebse, Krebstiere) / **Copepoda** (Ruderfußkrebse) / **Cyclopidae** (Hüpfertlinge)
- **Arthropoda** (Gliederfüßer) / **Crustacea** (Krebse, Krebstiere) / **Isopoda** (Asseln)
- **Arthropoda** (Gliederfüßer) / **Insecta** (Insekten) / **Coleoptera** (Käfer) / **Curculionidae** (Rüsselkäfer, Rüssler)
- **Arthropoda** (Gliederfüßer) / **Insecta** (Insekten) / **Coleoptera** (Käfer) / **Hydraenidae** (Langtaster, Langtasterwasserkäfer)

- **Arthropoda** (Gliederfüßer) / **Insecta** (Insekten) / **Coleoptera** (Käfer) / **Scirtidae** (Jochkäfer, Sumpfkäfer)
- **Arthropoda** (Gliederfüßer) / **Insecta** (Insekten) / **Coleoptera** (Käfer) / **Staphylinidae** (Kurzflügelkäfer, Kurzflügler, Raubkäfer, Raubkurzkäfer)
- **Arthropoda** (Gliederfüßer) / **Insecta** (Insekten) / **Diptera** (Zweiflügler)
- **Arthropoda** (Gliederfüßer) / **Insecta** (Insekten) / **Diptera** (Zweiflügler) / **Anthomyiidae** (Blumenfliegen)
- **Arthropoda** (Gliederfüßer) / **Insecta** (Insekten) / **Diptera** (Zweiflügler) / **Cecidomyiidae** (Gallmücken)
- **Arthropoda** (Gliederfüßer) / **Insecta** (Insekten) / **Diptera** (Zweiflügler) / **Chironomidae** (Schwammücken, Schwarzmücken, Zuckmücken)
- **Arthropoda** (Gliederfüßer) / **Insecta** (Insekten) / **Diptera** (Zweiflügler) / **Chloropidae** (Halmfliegen) / **Elachiptera sp.**
- **Arthropoda** (Gliederfüßer) / **Insecta** (Insekten) / **Diptera** (Zweiflügler) / **Dolichopodidae** (Langbeinfliegen)
- **Arthropoda** (Gliederfüßer) / **Insecta** (Insekten) / **Diptera** (Zweiflügler) / **Drosophilidae** (Essigfliegen, Fruchtfliegen, Taufliegen)
- **Arthropoda** (Gliederfüßer) / **Insecta** (Insekten) / **Diptera** (Zweiflügler) / **Empididae** (Tanzfliegen)
- **Arthropoda** (Gliederfüßer) / **Insecta** (Insekten) / **Diptera** (Zweiflügler) / **Fannidae**
- **Arthropoda** (Gliederfüßer) / **Insecta** (Insekten) / **Diptera** (Zweiflügler) / **Lauxaniidae** (Faulfliegen, Polierfliegen, Schmalfliegen)
- **Arthropoda** (Gliederfüßer) / **Insecta** (Insekten) / **Diptera** (Zweiflügler) / **Limoniidae** (Stelzmücken, Sumpfmücken)
- **Arthropoda** (Gliederfüßer) / **Insecta** (Insekten) / **Diptera** (Zweiflügler) / **Muscidae** (Echte Fliegen)
- **Arthropoda** (Gliederfüßer) / **Insecta** (Insekten) / **Diptera** (Zweiflügler) / **Phoridae** (Buckelfliegen, Randnervfliegen, Rennfliegen)
- **Arthropoda** (Gliederfüßer) / **Insecta** (Insekten) / **Diptera** (Zweiflügler) / **Psychodidae** (Schmetterlingsmücken)
- **Arthropoda** (Gliederfüßer) / **Insecta** (Insekten) / **Diptera** (Zweiflügler) / **Scatophagidae** (Dungfliegen, Kotfliegen) / **Scatophaga stercoraria** (Gelbe Dungfliege)
- **Arthropoda** (Gliederfüßer) / **Insecta** (Insekten) / **Diptera** (Zweiflügler) / **Sciaridae** (Trauermücken)
- **Arthropoda** (Gliederfüßer) / **Insecta** (Insekten) / **Diptera** (Zweiflügler) / **Sphaeroceridae** (Dungfliegen) / **Ischiolepta sp.**
- **Arthropoda** (Gliederfüßer) / **Insecta** (Insekten) / **Diptera** (Zweiflügler) / **Sphaeroceridae** (Dungfliegen) / **Limosininae sp.**
- **Arthropoda** (Gliederfüßer) / **Insecta** (Insekten) / **Heteroptera** (Wanzen)
- **Arthropoda** (Gliederfüßer) / **Insecta** (Insekten) / **Homoptera** (Gleichflügler, Pflanzensauger) / **Aphidina sp.** (Blattläuse)
- **Arthropoda** (Gliederfüßer) / **Insecta** (Insekten) / **Homoptera** (Gleichflügler, Pflanzensauger) / **Auchenorrhyncha sp.** (Zikaden)

- **Arthropoda** (Gliederfüßer) / **Insecta** (Insekten) / **Hymenoptera** (Hautflügler) / **Apidae** (Bienen)
- **Arthropoda** (Gliederfüßer) / **Insecta** (Insekten) / **Hymenoptera** (Hautflügler) / **Apocrita sp.** (Wespen)
- **Arthropoda** (Gliederfüßer) / **Insecta** (Insekten) / **Lepidoptera** (Schmetterlinge)
- **Arthropoda** (Gliederfüßer) / **Insecta** (Insekten) / **Plecoptera** (Steinfliegen, Uferfliegen)
- **Arthropoda** (Gliederfüßer) / **Insecta** (Insekten) / **Plecoptera** (Steinfliegen, Uferfliegen) / **Nemouridae**
- **Arthropoda** (Gliederfüßer) / **Insecta** (Insekten) / **Plecoptera** (Steinfliegen, Uferfliegen) / **Nemouridae** / **Protonemura sp.** (Sechskiemige Uferfliege)
- **Arthropoda** (Gliederfüßer) / **Insecta** (Insekten) / **Trichoptera** (Köcherfliegen)
- **Mollusca** (Weichtiere) / **Gastropoda** (Schnecken) / **Neotaenioglossa** / **Hydrobiidae** (Wasserdeckelschnecken) / **Bythinella compressa** (Rhön-Quellschnecke)
- **Mollusca** (Weichtiere) / **Gastropoda** (Schnecken) / **Stylommatophora** (Landlungenschnecken) / **Cochlicopidae** (Achatschnecken) / **Cochlicopa sp.**
- **Mollusca** (Weichtiere) / **Gastropoda** (Schnecken) / **Stylommatophora** (Landlungenschnecken) / **Zonitidae** (Glanzschnecken)
- **Nemathelminthes** (Schlauchwürmer) / **Rotatoria** (Rädertierchen, Rädertiere)

5326/Q-883 Horbelquelle 21

Quellenkartierung im Biosphärenreservat Rhön – Standard-Datenbogen

Katasternummer	5326/Q-883		
Name der Quelle	Horbelquelle 21		
TK 1:25.000	5326 Tann (Rhön)		
Koordinaten (Gauß-Krüger; 7stellig)	r 3577650 GPS	h 5613513	NN 675
Gemarkung / Gemeinde		Klings	
Landkreis / Bundesland	Wartburgkreis		Thüringen
Naturraum	353.24	Auersberger Kuppenrhön	
Haupteinheit	353	Vorder- und Kuppenrhön (mit Landrücken)	
Haupteinheitengruppe	35	Osthessisches Bergland	
Schutz	Biosphärenreservat		
Gefährdung der Quelle			
weitere Gefährdungsfaktoren			
Maßnahmenvorschlag			
Gestein	Unterer Keuper (ku)		
Art der Quelle	Sturzquelle Sickerquelle		
Luft-/Wassertemperatur pH-Wert / Leitfähigkeit	min	26,7 °C / 14,5 °C	pH-Wert: 7,5 282 µS/cm
	max	26,7 °C / 14,5 °C	pH-Wert: 7,5 282 µS/cm
Feuchtigkeitsgrad	ständig fließend		
Bodensubstrat in der Quelle	steinig sandig, lehmig		
Umgebungslage	Waldrand		
Art des Waldes	Bergahorn, Esche, Rotbuche		
Pflanzengesellschaft im direkten Quellbereich	Moose, Gräser, Farne, Brennnessel, Echtes Springkraut, Waldmeister		
Bemerkungen zum Objekt			
Weitere Anmerkungen			

Objektfoto



Zoologisches Arteninventar

- **Arthropoda** (Gliederfüßer) / **Arachnida** (Spinnentiere) / **Acari** (Milben)
- **Arthropoda** (Gliederfüßer) / **Arachnida** (Spinnentiere) / **Acari** (Milben) / **Gamasida sp.**
- **Arthropoda** (Gliederfüßer) / **Arachnida** (Spinnentiere) / **Acari** (Milben) / **Oribatida sp.**
- **Arthropoda** (Gliederfüßer) / **Arachnida** (Spinnentiere) / **Araneae** (Spinnen, Webspinnen, Weberspinnen)
- **Arthropoda** (Gliederfüßer) / **Arachnida** (Spinnentiere) / **Araneae** (Spinnen, Webspinnen, Weberspinnen) / **Linyphiidae** (Baldachinspinnen, Deckennetzspinnen, Zwergspinnen)
- **Arthropoda** (Gliederfüßer) / **Crustacea** (Krebse, Krebstiere) / **Copepoda** (Ruderfußkrebse) / **Cyclopidae** (Hüpfertlinge)
- **Arthropoda** (Gliederfüßer) / **Crustacea** (Krebse, Krebstiere) / **Copepoda** (Ruderfußkrebse) / **Harpacticoida sp.** (Raupenhüpfertlinge)

- **Arthropoda** (Gliederfüßer) / **Crustacea** (Krebse, Krebstiere) / **Isopoda** (Asseln) / **Ligiidae** / *Ligidium hypnorum* (Sumpffassel)
- **Arthropoda** (Gliederfüßer) / **Crustacea** (Krebse, Krebstiere) / **Ostracoda** (Muschelkrebse)
- **Arthropoda** (Gliederfüßer) / **Insecta** (Insekten) / **Coleoptera** (Käfer) / **Dytiscidae** (Echte Schwimmkäfer, Schwimmkäfer)
- **Arthropoda** (Gliederfüßer) / **Insecta** (Insekten) / **Collembola** (Springschwänze)
- **Arthropoda** (Gliederfüßer) / **Insecta** (Insekten) / **Diptera** (Zweiflügler)
- **Arthropoda** (Gliederfüßer) / **Insecta** (Insekten) / **Diptera** (Zweiflügler) / **Brachycera sp.** (Fliegen)
- **Arthropoda** (Gliederfüßer) / **Insecta** (Insekten) / **Diptera** (Zweiflügler) / **Ceratopogonidae** (Bartmücken, Gnitzen)
- **Arthropoda** (Gliederfüßer) / **Insecta** (Insekten) / **Diptera** (Zweiflügler) / **Chironomidae** (Schwammücken, Schwarzmücken, Zuckmücken)
- **Arthropoda** (Gliederfüßer) / **Insecta** (Insekten) / **Diptera** (Zweiflügler) / **Dolichopodidae** (Langbeinfliegen)
- **Arthropoda** (Gliederfüßer) / **Insecta** (Insekten) / **Diptera** (Zweiflügler) / **Empididae** (Tanzfliegen)
- **Arthropoda** (Gliederfüßer) / **Insecta** (Insekten) / **Diptera** (Zweiflügler) / **Lonchoceridae** (Lanzenfliegen)
- **Arthropoda** (Gliederfüßer) / **Insecta** (Insekten) / **Diptera** (Zweiflügler) / **Mycetophilidae** (Pilzmücken)
- **Arthropoda** (Gliederfüßer) / **Insecta** (Insekten) / **Diptera** (Zweiflügler) / **Phoridae** (Buckelfliegen, Randnervfliegen, Rennfliegen)
- **Arthropoda** (Gliederfüßer) / **Insecta** (Insekten) / **Diptera** (Zweiflügler) / **Psychodidae** (Schmetterlingsmücken)
- **Arthropoda** (Gliederfüßer) / **Insecta** (Insekten) / **Diptera** (Zweiflügler) / **Sciaridae** (Trauermücken)
- **Arthropoda** (Gliederfüßer) / **Insecta** (Insekten) / **Homoptera** (Gleichflügler, Pflanzensauger) / **Auchenorrhyncha sp.** (Zikaden)
- **Arthropoda** (Gliederfüßer) / **Insecta** (Insekten) / **Hymenoptera** (Hautflügler) / **Apocrita sp.** (Wespen)
- **Arthropoda** (Gliederfüßer) / **Insecta** (Insekten) / **Lepidoptera** (Schmetterlinge)
- **Arthropoda** (Gliederfüßer) / **Insecta** (Insekten) / **Plecoptera** (Steinfliegen, Uferfliegen)
- **Arthropoda** (Gliederfüßer) / **Myriapoda** (Tausendfüßer, Tausendfüßler, Vielfüßer) / **Chilopoda** (Hundertfüßer, Hundertfüßler)
- **Arthropoda** (Gliederfüßer) / **Myriapoda** (Tausendfüßer, Tausendfüßler, Vielfüßer) / **Chilopoda** (Hundertfüßer, Hundertfüßler) / **Lithobiidae** (Steinläufer) / *Lithobius sp.*
- **Arthropoda** (Gliederfüßer) / **Myriapoda** (Tausendfüßer, Tausendfüßler, Vielfüßer) / **Diplopoda** (Doppelfüßer, Doppelfüßler)
- **Mollusca** (Weichtiere) / **Gastropoda** (Schnecken) / **Neotaenioglossa** / **Hydrobiidae** (Wasserdeckelschnecken) / *Bythinella compressa* (Rhön-Quellschnecke)

- **Mollusca** (Weichtiere) / **Gastropoda** (Schnecken) / **Stylommatophora** (Landlungenschnecken) / **Stylommatophora sp. (Gehäuseschnecken)**
- **Nemathelminthes** (Schlauchwürmer) / **Rotatoria** (Rädertierchen, Rädertiere)

5326/Q-884 Horbelquelle 22

Quellenkartierung im Biosphärenreservat Rhön – Standard-Datenbogen

Katastrnummer	5326/Q-884			
Name der Quelle	Horbelquelle 22			
TK 1:25.000	5326 Tann (Rhön)			
Koordinaten (Gauß-Krüger; 7stellig)	r 3577633 GPS	h 5613503	NN 675	
Gemarkung / Gemeinde		Klings		
Landkreis / Bundesland	Wartburgkreis	Thüringen		
Naturraum	353.24	Auersberger Kuppenrhön		
Haupteinheit	353	Vorder- und Kuppenrhön (mit Landrücken)		
Haupteinheitengruppe	35	Osthessisches Bergland		
Schutz	Biosphärenreservat			
Gefährdung der Quelle				
weitere Gefährdungsfaktoren				
Maßnahmenvorschlag				
Gestein	Unterer Keuper (ku)			
Art der Quelle	Sturzquelle Sickerquelle			
Luft-/Wassertemperatur pH-Wert / Leitfähigkeit	min	27,2 °C / 14,6 °C	pH-Wert: 7,5	245 µS/cm
	max	27,2 °C / 14,6 °C	pH-Wert: 7,5	245 µS/cm
Feuchtigkeitsgrad	ständig fließend			
Bodensubstrat in der Quelle	sandig, lehmig			
Umgebungslage	Waldrand			
Art des Waldes	Bergahorn, Esche, Rotbuche			
Pflanzengesellschaft im direkten Quellbereich	Moose, Gräser, Farne, Brennnessel, Echtes Springkraut, Stinkender Storchschnabel, Waldmeister, Weißwurz			
Bemerkungen zum Objekt				
Weitere Anmerkungen				

Objektfoto



Zoologisches Arteninventar

- **Annelida** (Gliederwürmer, Ringelwürmer) / **Clitellata** (Gürtelwürmer) / **Oligochaeta** (Wenigborster)
- **Annelida** (Gliederwürmer, Ringelwürmer) / **Clitellata** (Gürtelwürmer) / **Oligochaeta** (Wenigborster) / **Lumbricidae** (Regenwürmer) / **Eiseniella tetraedra** (Wasser-Regenwurm)
- **Arthropoda** (Gliederfüßer) / **Arachnida** (Spinnentiere) / **Araneae** (Spinnen, Webspinnen, Weberspinnen)
- **Arthropoda** (Gliederfüßer) / **Crustacea** (Krebse, Krebstiere) / **Copepoda** (Ruderfußkrebse) / **Cyclopidae** (Hüpfelinge)
- **Arthropoda** (Gliederfüßer) / **Crustacea** (Krebse, Krebstiere) / **Isopoda** (Asseln) / **Trichoniscidae** (Zwergasseln) / **Trichoniscus sp.**
- **Arthropoda** (Gliederfüßer) / **Crustacea** (Krebse, Krebstiere) / **Ostracoda** (Muschelkrebse)
- **Arthropoda** (Gliederfüßer) / **Insecta** (Insekten) / **Coleoptera** (Käfer) / **Scirtidae** (Jochkäfer, Sumpfkäfer)
- **Arthropoda** (Gliederfüßer) / **Insecta** (Insekten) / **Collembola** (Springschwänze)
- **Arthropoda** (Gliederfüßer) / **Insecta** (Insekten) / **Diptera** (Zweiflügler) / **Brachycera sp.** (Fliegen)
- **Arthropoda** (Gliederfüßer) / **Insecta** (Insekten) / **Diptera** (Zweiflügler) / **Chironomidae** (Schwarmmücken, Schwarzmücken, Zuckmücken)

- **Arthropoda** (Gliederfüßer) / **Insecta** (Insekten) / **Diptera** (Zweiflügler) / **Dolichopodidae** (Langbeinfliegen)
- **Arthropoda** (Gliederfüßer) / **Insecta** (Insekten) / **Diptera** (Zweiflügler) / **Empididae** (Tanzfliegen)
- **Arthropoda** (Gliederfüßer) / **Insecta** (Insekten) / **Diptera** (Zweiflügler) / **Heleomyzidae** (Dunkelfliegen, Scheufliegen) / **Suillia sp.**
- **Arthropoda** (Gliederfüßer) / **Insecta** (Insekten) / **Diptera** (Zweiflügler) / **Lauxaniidae** (Faulfliegen, Polierfliegen, Schmalfliegen)
- **Arthropoda** (Gliederfüßer) / **Insecta** (Insekten) / **Diptera** (Zweiflügler) / **Limoniidae** (Stelzmücken, Sumpfmücken)
- **Arthropoda** (Gliederfüßer) / **Insecta** (Insekten) / **Diptera** (Zweiflügler) / **Lonchopteridae** (Lanzenfliegen)
- **Arthropoda** (Gliederfüßer) / **Insecta** (Insekten) / **Diptera** (Zweiflügler) / **Phoridae** (Buckelfliegen, Randnervfliegen, Rennfliegen)
- **Arthropoda** (Gliederfüßer) / **Insecta** (Insekten) / **Diptera** (Zweiflügler) / **Sciaridae** (Trauermücken)
- **Arthropoda** (Gliederfüßer) / **Insecta** (Insekten) / **Diptera** (Zweiflügler) / **Tabanidae** (Bremsen) / **Haematopota pluvialis** (Regenbremse)
- **Arthropoda** (Gliederfüßer) / **Insecta** (Insekten) / **Hymenoptera** (Hautflügler) / **Apocrita sp.** (Wespen)
- **Arthropoda** (Gliederfüßer) / **Insecta** (Insekten) / **Lepidoptera** (Schmetterlinge)
- **Arthropoda** (Gliederfüßer) / **Myriapoda** (Tausendfüßer, Tausendfüßler, Vielfüßer) / **Diplopoda** (Doppelfüßer, Doppelfüßler)
- **Mollusca** (Weichtiere) / **Gastropoda** (Schnecken) / **Basommatophora** (Süßwasserlungenschnecken, Wasserlungenschnecken) / **Carychiidae** (Zwerghornschnellen) / **Carychium sp.**
- **Mollusca** (Weichtiere) / **Gastropoda** (Schnecken) / **Basommatophora** (Süßwasserlungenschnecken, Wasserlungenschnecken) / **Carychiidae** (Zwerghornschnellen) / **Carychium tridentatum** (Schlanke Zwerghornschnelle)
- **Mollusca** (Weichtiere) / **Gastropoda** (Schnecken) / **Neotaenioglossa** / **Hydrobiidae** (Wasserdeckelschnellen) / **Bythinella compressa** (Rhön-Quellschnelle)
- **Mollusca** (Weichtiere) / **Gastropoda** (Schnecken) / **Stylommatophora** (Landlungenschnecken) / **Patulidae** (Schüsselschnellen) / **Discus rotundatus** (Gefleckte Schüsselschnelle)
- **Mollusca** (Weichtiere) / **Gastropoda** (Schnecken) / **Stylommatophora** (Landlungenschnecken) / **Stylommatophora sp. (Gehäuseschnellen)**

5326/Q-885 Horbelquelle 23

Quellenkartierung im Biosphärenreservat Rhön – Standard-Datenbogen

Katasternummer	5326/Q-885			
Name der Quelle	Horbelquelle 23			
TK 1:25.000	5326 Tann (Rhön)			
Koordinaten (Gauß-Krüger; 7stellig)	r 3577632 GPS	h 5613500	NN 675	
Gemarkung / Gemeinde		Klings		
Landkreis / Bundesland	Wartburgkreis		Thüringen	
Naturraum	353.24	Auersberger Kuppenrhön		
Haupteinheit	353	Vorder- und Kuppenrhön (mit Landrücken)		
Haupteinheitengruppe	35	Osthessisches Bergland		
Schutz	Biosphärenreservat			
Gefährdung der Quelle				
weitere Gefährdungsfaktoren				
Maßnahmenvorschlag				
Gestein	Unterer Keuper (ku)			
Art der Quelle	Sturzquelle Sickerquelle			
Luft-/Wassertemperatur pH-Wert / Leitfähigkeit	min	26,9 °C / 10,7 °C	pH-Wert: 7,6	334 µS/cm
	max	26,9 °C / 10,7 °C	pH-Wert: 7,6	334 µS/cm
Feuchtigkeitsgrad	ständig fließend			
Bodensubstrat in der Quelle	steinig sandig, lehmig			
Umgebungslage	Waldrand			
Art des Waldes	Bergahorn, Esche, Rotbuche			
Pflanzengesellschaft im direkten Quellbereich	Moose, Gräser, Echtes Springkraut, Waldmeister			
Bemerkungen zum Objekt				
Weitere Anmerkungen				

5326/Q-885 Horbelquelle 23

Objektfoto



Zoologisches Arteninventar

- **Annelida** (Gliederwürmer, Ringelwürmer) / **Clitellata** (Gürtelwürmer) / **Oligochaeta** (Wenigborster)
- **Arthropoda** (Gliederfüßer) / **Arachnida** (Spinnentiere) / **Araneae** (Spinnen, Webspinnen, Weberspinnen)
- **Arthropoda** (Gliederfüßer) / **Arachnida** (Spinnentiere) / **Araneae** (Spinnen, Webspinnen, Weberspinnen) / **Linyphiidae** (Baldachinspinnen, Deckennetzspinnen, Zwergspinnen)
- **Arthropoda** (Gliederfüßer) / **Arachnida** (Spinnentiere) / **Pseudoscorpiones** (Afterskorpione, Mooskorpione, Pseudoskorpione)
- **Arthropoda** (Gliederfüßer) / **Crustacea** (Krebse, Krebstiere) / **Amphipoda** (Flohkrebse) / **Gammaridae** / **Gammarus fossarum** (Bachflohkrebs)
- **Arthropoda** (Gliederfüßer) / **Crustacea** (Krebse, Krebstiere) / **Copepoda** (Ruderfußkrebse) / **Cyclopidae** (Hüpferlinge)

- **Arthropoda** (Gliederfüßer) / **Crustacea** (Krebse, Krebstiere) / **Copepoda** (Ruderfußkrebse) / **Harpacticoida sp.** (Raupenhüpferlinge)
- **Arthropoda** (Gliederfüßer) / **Crustacea** (Krebse, Krebstiere) / **Isopoda** (Asseln) / **Trichoniscidae** (Zwergasseln) / **Trichoniscus sp.**
- **Arthropoda** (Gliederfüßer) / **Crustacea** (Krebse, Krebstiere) / **Ostracoda** (Muschelkrebse)
- **Arthropoda** (Gliederfüßer) / **Insecta** (Insekten) / **Coleoptera** (Käfer)
- **Arthropoda** (Gliederfüßer) / **Insecta** (Insekten) / **Coleoptera** (Käfer) / **Curculionidae** (Rüsselkäfer, Rüssler)
- **Arthropoda** (Gliederfüßer) / **Insecta** (Insekten) / **Coleoptera** (Käfer) / **Scirtidae** (Jochkäfer, Sumpfkäfer)
- **Arthropoda** (Gliederfüßer) / **Insecta** (Insekten) / **Coleoptera** (Käfer) / **Staphylinidae** (Kurzflügelkäfer, Kurzflügler, Raubkäfer, Raubkurzkäfer)
- **Arthropoda** (Gliederfüßer) / **Insecta** (Insekten) / **Diptera** (Zweiflügler) / **Brachycera sp.** (Fliegen)
- **Arthropoda** (Gliederfüßer) / **Insecta** (Insekten) / **Diptera** (Zweiflügler) / **Cecidomyiidae** (Gallmücken)
- **Arthropoda** (Gliederfüßer) / **Insecta** (Insekten) / **Diptera** (Zweiflügler) / **Chironomidae** (Schwarmmücken, Schwarzmücken, Zuckmücken)
- **Arthropoda** (Gliederfüßer) / **Insecta** (Insekten) / **Diptera** (Zweiflügler) / **Dolichopodidae** (Langbeinfliegen)
- **Arthropoda** (Gliederfüßer) / **Insecta** (Insekten) / **Diptera** (Zweiflügler) / **Heleomyzidae** (Dunkelfliegen, Scheufliegen) / **Suillia sp.**
- **Arthropoda** (Gliederfüßer) / **Insecta** (Insekten) / **Diptera** (Zweiflügler) / **Lauxaniidae** (Faulfliegen, Polierfliegen, Schmalfliegen)
- **Arthropoda** (Gliederfüßer) / **Insecta** (Insekten) / **Diptera** (Zweiflügler) / **Phoridae** (Buckelfliegen, Randnervfliegen, Rennfliegen)
- **Arthropoda** (Gliederfüßer) / **Insecta** (Insekten) / **Diptera** (Zweiflügler) / **Sciaridae** (Trauermücken)
- **Arthropoda** (Gliederfüßer) / **Insecta** (Insekten) / **Homoptera** (Gleichflügler, Pflanzensauger) / **Aphidina sp.** (Blattläuse)
- **Arthropoda** (Gliederfüßer) / **Insecta** (Insekten) / **Hymenoptera** (Hautflügler) / **Apocrita sp.** (Wespen)
- **Arthropoda** (Gliederfüßer) / **Insecta** (Insekten) / **Lepidoptera** (Schmetterlinge)
- **Arthropoda** (Gliederfüßer) / **Insecta** (Insekten) / **Plecoptera** (Steinfliegen, Uferfliegen)
- **Arthropoda** (Gliederfüßer) / **Insecta** (Insekten) / **Thysanoptera** (Blasenfüße, Fransenflügler, Thripse)
- **Arthropoda** (Gliederfüßer) / **Insecta** (Insekten) / **Trichoptera** (Köcherfliegen)
- **Arthropoda** (Gliederfüßer) / **Insecta** (Insekten) / **Trichoptera** (Köcherfliegen) / **Beraeidae**
- **Arthropoda** (Gliederfüßer) / **Insecta** (Insekten) / **Trichoptera** (Köcherfliegen) / **Lepidostomatidae** / **Crunoecia irrorata**

- **Cnidaria** (Nesseltiere) / **Hydrozoa** (Hydropolyphen und Hydromedusen) / **Hydroidea** / **Hydridae** (Süßwasserpolyphen)
- **Mollusca** (Weichtiere) / **Bivalvia** (Muscheln) / **Eulamellibranchiata** (Blattkiemer, Lamellenkiemer) / **Sphaeriidae** (Erbsenmuscheln, Kugelmuscheln) / **Pisidium sp.** (Erbsenmuschel)
- **Mollusca** (Weichtiere) / **Gastropoda** (Schnecken) / **Basommatophora** (Süßwasserlungenschnecken, Wasserlungenschnecken) / **Carychiidae** (Zwerghornschnellen) / **Carychium sp.**
- **Mollusca** (Weichtiere) / **Gastropoda** (Schnecken) / **Basommatophora** (Süßwasserlungenschnecken, Wasserlungenschnecken) / **Carychiidae** (Zwerghornschnellen) / **Carychium tridentatum** (Schlanke Zwerghornschnelle)
- **Mollusca** (Weichtiere) / **Gastropoda** (Schnecken) / **Neotaenioglossa** / **Hydrobiidae** (Wasserdeckelschnellen) / **Bythinella compressa** (Rhön-Quellschnelle)
- **Mollusca** (Weichtiere) / **Gastropoda** (Schnecken) / **Stylommatophora** (Landlungenschnecken) / **Stylommatophora sp. (Gehäuseschnellen)**
- **Mollusca** (Weichtiere) / **Gastropoda** (Schnecken) / **Stylommatophora** (Landlungenschnecken) / **Zonitidae** (Glanzschnellen)
- **Plathelminthes** (Plattwürmer) / **Turbellaria** (Strudelwürmer)
- **Vertebrata** (Wirbeltiere) / **Amphibia** (Amphibien, Lurche) / **Anura** (Froschlurche) / **Ranidae** (Echte Frösche) / **Rana temporaria** (Grasfrosch)

5326/Q-886 Horbelquelle 24

Quellenkartierung im Biosphärenreservat Rhön – Standard-Datenbogen

Katasternummer	5326/Q-886		
Name der Quelle	Horbelquelle 24		
TK 1:25.000	5326 Tann (Rhön)		
Koordinaten (Gauß-Krüger; 7stellig)	r 3577540 GPS	h 5613416	NN 585
Gemarkung / Gemeinde		Klings	
Landkreis / Bundesland	Wartburgkreis		Thüringen
Naturraum	353.24	Auersberger Kuppenrhön	
Haupteinheit	353	Vorder- und Kuppenrhön (mit Landrücken)	
Haupteinheitengruppe	35	Osthessisches Bergland	
Schutz	Biosphärenreservat		
Gefährdung der Quelle			
weitere Gefährdungsfaktoren			
Maßnahmenvorschlag			
Gestein	Unterer Keuper (ku)		
Art der Quelle	Sturzquelle		
Luft-/Wassertemperatur pH-Wert / Leitfähigkeit	min	24,1 °C / 14,8 °C	pH-Wert: 7,9 160 µS/cm
	max	24,1 °C / 14,8 °C	pH-Wert: 7,9 160 µS/cm
Feuchtigkeitsgrad	ständig feucht		
Bodensubstrat in der Quelle	steinig		
Umgebungslage	Waldrand		
Art des Waldes	Rotbuche		
Pflanzengesellschaft im direkten Quellbereich	Moose		
Bemerkungen zum Objekt			
Weitere Anmerkungen			

Objektfoto



Zoologisches Arteninventar

- **Annelida** (Gliederwürmer, Ringelwürmer) / **Clitellata** (Gürtelwürmer) / **Oligochaeta** (Wenigborster)
- **Annelida** (Gliederwürmer, Ringelwürmer) / **Clitellata** (Gürtelwürmer) / **Oligochaeta** (Wenigborster) / **Lumbricidae** (Regenwürmer)
- **Arthropoda** (Gliederfüßer) / **Arachnida** (Spinnentiere) / **Acari** (Milben) / **Phthiracaridae** (Hornmilben)
- **Arthropoda** (Gliederfüßer) / **Arachnida** (Spinnentiere) / **Araneae** (Spinnen, Webspinnen, Weberspinnen) / **Linyphiidae** (Baldachinspinnen, Deckennetzspinnen, Zwergspinnen)
- **Arthropoda** (Gliederfüßer) / **Crustacea** (Krebse, Krebstiere) / **Copepoda** (Ruderfußkrebse) / **Cyclopidae** (Hüpfertlinge)
- **Arthropoda** (Gliederfüßer) / **Crustacea** (Krebse, Krebstiere) / **Copepoda** (Ruderfußkrebse) / **Harpacticoida sp.** (Raupenhüpfertlinge)

- **Arthropoda** (Gliederfüßer) / **Crustacea** (Krebse, Krebstiere) / **Isopoda** (Asseln) / **Trichoniscidae** (Zwergasseln) / **Trichoniscus sp.**
- **Arthropoda** (Gliederfüßer) / **Insecta** (Insekten) / **Coleoptera** (Käfer)
- **Arthropoda** (Gliederfüßer) / **Insecta** (Insekten) / **Coleoptera** (Käfer) / **Staphylinidae** (Kurzflügelkäfer, Kurzflügler, Raubkäfer, Raubkurzkäfer)
- **Arthropoda** (Gliederfüßer) / **Insecta** (Insekten) / **Collembola** (Springschwänze)
- **Arthropoda** (Gliederfüßer) / **Insecta** (Insekten) / **Diptera** (Zweiflügler) / **Anisopodidae** (Fenstermücken, Pfriemenmücken, Pfriemfliegen)
- **Arthropoda** (Gliederfüßer) / **Insecta** (Insekten) / **Diptera** (Zweiflügler) / **Brachycera sp.** (Fliegen)
- **Arthropoda** (Gliederfüßer) / **Insecta** (Insekten) / **Diptera** (Zweiflügler) / **Cecidomyiidae** (Gallmücken)
- **Arthropoda** (Gliederfüßer) / **Insecta** (Insekten) / **Diptera** (Zweiflügler) / **Chironomidae** (Schwarmmücken, Schwarzmücken, Zuckmücken)
- **Arthropoda** (Gliederfüßer) / **Insecta** (Insekten) / **Diptera** (Zweiflügler) / **Empididae** (Tanzfliegen)
- **Arthropoda** (Gliederfüßer) / **Insecta** (Insekten) / **Diptera** (Zweiflügler) / **Lonchopteridae** (Lanzenfliegen)
- **Arthropoda** (Gliederfüßer) / **Insecta** (Insekten) / **Diptera** (Zweiflügler) / **Mycetophilidae** (Pilzmücken)
- **Arthropoda** (Gliederfüßer) / **Insecta** (Insekten) / **Diptera** (Zweiflügler) / **Phoridae** (Buckelfliegen, Randnervfliegen, Rennfliegen)
- **Arthropoda** (Gliederfüßer) / **Insecta** (Insekten) / **Diptera** (Zweiflügler) / **Thaumaleidae** (Dunkelmücken)
- **Arthropoda** (Gliederfüßer) / **Insecta** (Insekten) / **Ephemeroptera** (Eintagsfliegen)
- **Arthropoda** (Gliederfüßer) / **Insecta** (Insekten) / **Plecoptera** (Steinfliegen, Uferfliegen)
- **Arthropoda** (Gliederfüßer) / **Insecta** (Insekten) / **Psocoptera** (Bücherläuse, Flechtlinge, Rindenläuse, Staubläuse)
- **Mollusca** (Weichtiere) / **Gastropoda** (Schnecken) / **Basommatophora** (Süßwasserlungenschnecken, Wasserlungenschnecken) / **Carychiidae** (Zwerghornschnellen) / **Carychium sp.**
- **Mollusca** (Weichtiere) / **Gastropoda** (Schnecken) / **Stylommatophora** (Landlungenschnecken) / **Hygromiidae** (Laubschnecken) / **Monachoides incarnatus** (Rötliche Laubschnecke)
- **Mollusca** (Weichtiere) / **Gastropoda** (Schnecken) / **Stylommatophora** (Landlungenschnecken) / **Zonitidae** (Glanzschnellen)

5326/Q-887 Horbelquelle 25

Quellenkartierung im Biosphärenreservat Rhön – Standard-Datenbogen

Katasternummer	5326/Q-887		
Name der Quelle	Horbelquelle 25		
TK 1:25.000	5326 Tann (Rhön)		
Koordinaten (Gauß-Krüger; 7stellig)	r 3577521 GPS	h 5613410	NN 585
Gemarkung / Gemeinde			Empfertshausen
Landkreis / Bundesland	Wartburgkreis		Thüringen
Naturraum	353.24	Auersberger Kuppenrhön	
Haupteinheit	353	Vorder- und Kuppenrhön (mit Landrücken)	
Haupteinheitengruppe	35	Osthessisches Bergland	
Schutz	Biosphärenreservat		
Gefährdung der Quelle			
weitere Gefährdungsfaktoren			
Maßnahmenvorschlag			
Gestein	Unterer Keuper (ku)		
Art der Quelle	Sickerquelle		
Luft-/Wassertemperatur pH-Wert / Leitfähigkeit	min	25,8 °C / 12,4 °C	pH-Wert: 7,2 189 µS/cm
	max	25,8 °C / 12,4 °C	pH-Wert: 7,2 189 µS/cm
Feuchtigkeitsgrad	ständig fließend		
Bodensubstrat in der Quelle	steinig sandig, lehmig		
Umgebungslage	Waldrand		
Art des Waldes	Bergahorn, Rotbuche		
Pflanzengesellschaft im direkten Quellbereich	Moose, Farne		
Bemerkungen zum Objekt			
Weitere Anmerkungen			

Objektfoto



Zoologisches Arteninventar

- **Annelida** (Gliederwürmer, Ringelwürmer) / **Clitellata** (Gürtelwürmer) / **Oligochaeta** (Wenigborster)
- **Annelida** (Gliederwürmer, Ringelwürmer) / **Clitellata** (Gürtelwürmer) / **Oligochaeta** (Wenigborster) / **Lumbricidae** (Regenwürmer)
- **Arthropoda** (Gliederfüßer) / **Arachnida** (Spinnentiere) / **Acari** (Milben) / **Oribatida sp.**
- **Arthropoda** (Gliederfüßer) / **Arachnida** (Spinnentiere) / **Acari** (Milben) / **Phthiracaridae** (Hornmilben)
- **Arthropoda** (Gliederfüßer) / **Crustacea** (Krebse, Krebstiere) / **Copepoda** (Ruderfußkrebse) / **Cyclopidae** (Hüpfelinge)
- **Arthropoda** (Gliederfüßer) / **Crustacea** (Krebse, Krebstiere) / **Copepoda** (Ruderfußkrebse) / **Harpacticoida sp.** (Raupenhüpfelinge)
- **Arthropoda** (Gliederfüßer) / **Crustacea** (Krebse, Krebstiere) / **Isopoda** (Asseln) / **Trichoniscidae** (Zwergasseln) / **Trichoniscus sp.**

- **Arthropoda** (Gliederfüßer) / **Crustacea** (Krebse, Krebstiere) / **Ostracoda** (Muschelkrebse)
- **Arthropoda** (Gliederfüßer) / **Insecta** (Insekten) / **Collembola** (Springschwänze)
- **Arthropoda** (Gliederfüßer) / **Insecta** (Insekten) / **Diptera** (Zweiflügler) / **Brachycera sp.** (Fliegen)
- **Arthropoda** (Gliederfüßer) / **Insecta** (Insekten) / **Diptera** (Zweiflügler) / **Chironomidae** (Schwarmmücken, Schwarzmücken, Zuckmücken)
- **Arthropoda** (Gliederfüßer) / **Insecta** (Insekten) / **Diptera** (Zweiflügler) / **Dolichopodidae** (Langbeinfliegen)
- **Arthropoda** (Gliederfüßer) / **Insecta** (Insekten) / **Diptera** (Zweiflügler) / **Empididae** (Tanzfliegen)
- **Arthropoda** (Gliederfüßer) / **Insecta** (Insekten) / **Diptera** (Zweiflügler) / **Lauxaniidae** (Faulfliegen, Polierfliegen, Schmalfliegen)
- **Arthropoda** (Gliederfüßer) / **Insecta** (Insekten) / **Diptera** (Zweiflügler) / **Mycetophilidae** (Pilzmücken)
- **Arthropoda** (Gliederfüßer) / **Insecta** (Insekten) / **Diptera** (Zweiflügler) / **Nematocera sp.** (Mücken)
- **Arthropoda** (Gliederfüßer) / **Insecta** (Insekten) / **Diptera** (Zweiflügler) / **Phoridae** (Buckelfliegen, Randnervfliegen, Rennfliegen)
- **Arthropoda** (Gliederfüßer) / **Insecta** (Insekten) / **Diptera** (Zweiflügler) / **Syrphidae** (Schwebfliegen)
- **Arthropoda** (Gliederfüßer) / **Insecta** (Insekten) / **Hymenoptera** (Hautflügler) / **Apocrita sp.** (Wespen)
- **Arthropoda** (Gliederfüßer) / **Insecta** (Insekten) / **Lepidoptera** (Schmetterlinge)
- **Arthropoda** (Gliederfüßer) / **Insecta** (Insekten) / **Plecoptera** (Steinfliegen, Uferfliegen)
- **Arthropoda** (Gliederfüßer) / **Insecta** (Insekten) / **Plecoptera** (Steinfliegen, Uferfliegen) / **Leuctridae** / **Leuctra sp.** (Nadel-Steinfliege)
- **Arthropoda** (Gliederfüßer) / **Insecta** (Insekten) / **Plecoptera** (Steinfliegen, Uferfliegen) / **Nemouridae**
- **Arthropoda** (Gliederfüßer) / **Insecta** (Insekten) / **Plecoptera** (Steinfliegen, Uferfliegen) / **Nemouridae** / **Protonemura sp.** (Sechskiemige Uferfliege)
- **Mollusca** (Weichtiere) / **Gastropoda** (Schnecken) / **Basommatophora** (Süßwasserlungenschnecken, Wasserlungenschnecken) / **Carychiidae** (Zwerghornschnellen) / **Carychium tridentatum** (Schlanke Zwerghornschnelle)
- **Mollusca** (Weichtiere) / **Gastropoda** (Schnecken) / **Neotaenioglossa** / **Hydrobiidae** (Wasserdeckelschnellen) / **Bythinella compressa** (Rhön-Quellschnelle)
- **Mollusca** (Weichtiere) / **Gastropoda** (Schnecken) / **Stylommatophora** (Landlungenschnecken) / **Cochlicopidae** (Achatschnellen) / **Cochlicopa sp.**

5326/Q-888 Horbelquelle 26

Quellenkartierung im Biosphärenreservat Rhön – Standard-Datenbogen

Katastrnummer	5326/Q-888			
Name der Quelle	Horbelquelle 26			
TK 1:25.000	5326 Tann (Rhön)			
Koordinaten (Gauß-Krüger; 7stellig)	r 3577513 GPS	h 5613375	NN 590	
Gemarkung / Gemeinde		Klings		
Landkreis / Bundesland	Wartburgkreis		Thüringen	
Naturraum	353.24	Auersberger Kuppenrhön		
Haupteinheit	353	Vorder- und Kuppenrhön (mit Landrücken)		
Haupteinheitengruppe	35	Osthessisches Bergland		
Schutz	Biosphärenreservat			
Gefährdung der Quelle				
weitere Gefährdungsfaktoren				
Maßnahmenvorschlag				
Gestein	Unterer Keuper (ku)			
Art der Quelle	Sturzquelle Sickerquelle			
Luft-/Wassertemperatur pH-Wert / Leitfähigkeit	min	24 °C / 10,8 °C	pH-Wert: 7,4	182 µS/cm
	max	24 °C / 10,8 °C	pH-Wert: 7,4	182 µS/cm
Feuchtigkeitsgrad	ständig fließend			
Bodensubstrat in der Quelle	steinig			
Umgebungslage	Waldrand			
Art des Waldes	Esche, Rotbuche			
Pflanzengesellschaft im direkten Quellbereich	Moose			
Bemerkungen zum Objekt				
Weitere Anmerkungen				

Objektfoto



Zoologisches Arteninventar

- **Annelida** (Gliederwürmer, Ringelwürmer) / **Clitellata** (Gürtelwürmer) / **Oligochaeta** (Wenigborster)
- **Annelida** (Gliederwürmer, Ringelwürmer) / **Clitellata** (Gürtelwürmer) / **Oligochaeta** (Wenigborster) / **Lumbricidae** (Regenwürmer) / **Eiseniella tetraedra** (Wasser-Regenwurm)
- **Arthropoda** (Gliederfüßer) / **Arachnida** (Spinnentiere) / **Araneae** (Spinnen, Webspinnen, Weberspinnen)
- **Arthropoda** (Gliederfüßer) / **Arachnida** (Spinnentiere) / **Araneae** (Spinnen, Webspinnen, Weberspinnen) / **Linyphiidae** (Baldachinspinnen, Deckennetzspinnen, Zwergspinnen)
- **Arthropoda** (Gliederfüßer) / **Crustacea** (Krebse, Krebstiere) / **Copepoda** (Ruderfußkrebse) / **Cyclopidae** (Hüpferlinge)
- **Arthropoda** (Gliederfüßer) / **Crustacea** (Krebse, Krebstiere) / **Isopoda** (Asseln) / **Trichoniscidae** (Zwergasseln) / **Trichoniscus sp.**
- **Arthropoda** (Gliederfüßer) / **Insecta** (Insekten) / **Coleoptera** (Käfer)

- **Arthropoda** (Gliederfüßer) / **Insecta** (Insekten) / **Coleoptera** (Käfer) / **Dytiscidae** (Echte Schwimmkäfer, Schwimmkäfer) / **Hydroporinae sp.**
- **Arthropoda** (Gliederfüßer) / **Insecta** (Insekten) / **Coleoptera** (Käfer) / **Ptiliidae** (Haarflügler, Federflügler)
- **Arthropoda** (Gliederfüßer) / **Insecta** (Insekten) / **Collembola** (Springschwänze)
- **Arthropoda** (Gliederfüßer) / **Insecta** (Insekten) / **Diptera** (Zweiflügler) / **Anisopodidae** (Fenstermücken, Pfriemenmücken, Pfriemfliegen)
- **Arthropoda** (Gliederfüßer) / **Insecta** (Insekten) / **Diptera** (Zweiflügler) / **Brachycera sp.** (Fliegen)
- **Arthropoda** (Gliederfüßer) / **Insecta** (Insekten) / **Diptera** (Zweiflügler) / **Cecidomyiidae** (Gallmücken)
- **Arthropoda** (Gliederfüßer) / **Insecta** (Insekten) / **Diptera** (Zweiflügler) / **Ceratopogonidae** (Bartmücken, Gnitzen) / **Bezzia sp.**
- **Arthropoda** (Gliederfüßer) / **Insecta** (Insekten) / **Diptera** (Zweiflügler) / **Chironomidae** (Schwarmmücken, Schwarzmücken, Zuckmücken)
- **Arthropoda** (Gliederfüßer) / **Insecta** (Insekten) / **Diptera** (Zweiflügler) / **Dolichopodidae** (Langbeinfliegen)
- **Arthropoda** (Gliederfüßer) / **Insecta** (Insekten) / **Diptera** (Zweiflügler) / **Empididae** (Tanzfliegen)
- **Arthropoda** (Gliederfüßer) / **Insecta** (Insekten) / **Diptera** (Zweiflügler) / **Limoniidae** (Stelzmücken, Sumpfmücken)
- **Arthropoda** (Gliederfüßer) / **Insecta** (Insekten) / **Diptera** (Zweiflügler) / **Lonchopteridae** (Lanzenfliegen)
- **Arthropoda** (Gliederfüßer) / **Insecta** (Insekten) / **Diptera** (Zweiflügler) / **Psychodidae** (Schmetterlingsmücken)
- **Arthropoda** (Gliederfüßer) / **Insecta** (Insekten) / **Hymenoptera** (Hautflügler) / **Ichneumonidae** (Echte Schlupfwespen, Schlupfwespen)
- **Arthropoda** (Gliederfüßer) / **Insecta** (Insekten) / **Mecoptera** (Schnabelfliegen) / **Panorpidae** (Skorpionsfliegen) / **Panorpa sp.**
- **Arthropoda** (Gliederfüßer) / **Insecta** (Insekten) / **Plecoptera** (Steinfliegen, Uferfliegen)
- **Arthropoda** (Gliederfüßer) / **Insecta** (Insekten) / **Plecoptera** (Steinfliegen, Uferfliegen) / **Leuctridae** / **Leuctra sp.** (Nadel-Steinfliege)
- **Arthropoda** (Gliederfüßer) / **Insecta** (Insekten) / **Plecoptera** (Steinfliegen, Uferfliegen) / **Nemouridae**
- **Arthropoda** (Gliederfüßer) / **Insecta** (Insekten) / **Trichoptera** (Köcherfliegen) / **Beraeidae**
- **Arthropoda** (Gliederfüßer) / **Myriapoda** (Tausendfüßer, Tausendfüßler, Vielfüßer) / **Chilopoda** (Hundertfüßer, Hundertfüßler) / **Lithobiidae** (Steinläufer) / **Lithobius sp.**
- **Mollusca** (Weichtiere) / **Gastropoda** (Schnecken) / **Basommatophora** (Süßwasserlungenschnecken, Wasserlungenschnecken) / **Carychiidae** (Zwerghornschnellen) / **Carychium sp.**
- **Mollusca** (Weichtiere) / **Gastropoda** (Schnecken) / **Stylommatophora** (Landlungenschnecken) / **Zonitidae** (Glanzschnecken)

5326/Q-889 Horbelquelle 27

Quellenkartierung im Biosphärenreservat Rhön – Standard-Datenbogen

Katastrnummer	5326/Q-889		
Name der Quelle	Horbelquelle 27		
TK 1:25.000	5326 Tann (Rhön)		
Koordinaten (Gauß-Krüger; 7stellig)	r 3577469 GPS	h 5613333	NN 602
Gemarkung / Gemeinde		Klings	
Landkreis / Bundesland	Wartburgkreis	Thüringen	
Naturraum	353.24	Auersberger Kuppenrhön	
Haupteinheit	353	Vorder- und Kuppenrhön (mit Landrücken)	
Haupteinheitengruppe	35	Osthessisches Bergland	
Schutz	Biosphärenreservat		
Gefährdung der Quelle	Eutrophierung Viehvertritt		
weitere Gefährdungsfaktoren	Viehweide		
Maßnahmenvorschlag	Extensive Beweidung		
Gestein	Basalt (B)		
Art der Quelle	Sickerquelle		
Luft-/Wassertemperatur pH-Wert / Leitfähigkeit	min	29,8 °C / 19,8 °C	pH-Wert: 6,5 270 µS/cm
	max	29,8 °C / 19,8 °C	pH-Wert: 6,5 270 µS/cm
Feuchtigkeitsgrad	ständig feucht		
Bodensubstrat in der Quelle	sandig, lehmig		
Umgebungslage	Wiesengelände		
Art des Waldes			
Pflanzengesellschaft im direkten Quellbereich	Gräser, Ampfer, Binsen, Hahnenfuß, Klee, Löwenzahn, Seggen		
Bemerkungen zum Objekt			
Weitere Anmerkungen			

Objektfoto



Zoologisches Arteninventar

- **Annelida** (Gliederwürmer, Ringelwürmer) / **Clitellata** (Gürtelwürmer) / **Oligochaeta** (Wenigborster)
- **Arthropoda** (Gliederfüßer) / **Arachnida** (Spinnentiere) / **Acari** (Milben)
- **Arthropoda** (Gliederfüßer) / **Arachnida** (Spinnentiere) / **Araneae** (Spinnen, Webspinnen, Weberspinnen)
- **Arthropoda** (Gliederfüßer) / **Arachnida** (Spinnentiere) / **Araneae** (Spinnen, Webspinnen, Weberspinnen) / **Araneidae** (Kreuzspinnen, Radnetzspinnen) / **Araneus sp.**
- **Arthropoda** (Gliederfüßer) / **Crustacea** (Krebse, Krebstiere) / **Copepoda** (Ruderfußkrebse) / **Cyclopidae** (Hüpfertlinge)
- **Arthropoda** (Gliederfüßer) / **Crustacea** (Krebse, Krebstiere) / **Copepoda** (Ruderfußkrebse) / **Harpacticoida sp.** (Raupenhüpfertlinge)
- **Arthropoda** (Gliederfüßer) / **Crustacea** (Krebse, Krebstiere) / **Ostracoda** (Muschelkrebse)
- **Arthropoda** (Gliederfüßer) / **Insecta** (Insekten) / **Caelifera** (Feldheuschrecken) / **Acrididae** (Feldheuschrecken) / **Mecostethus grossus** (Sumpfschrecke)
- **Arthropoda** (Gliederfüßer) / **Insecta** (Insekten) / **Coleoptera** (Käfer)
- **Arthropoda** (Gliederfüßer) / **Insecta** (Insekten) / **Coleoptera** (Käfer) / **Curculionidae** (Rüsselkäfer, Rüssler)

- **Arthropoda** (Gliederfüßer) / **Insecta** (Insekten) / **Diptera** (Zweiflügler)
- **Arthropoda** (Gliederfüßer) / **Insecta** (Insekten) / **Diptera** (Zweiflügler) / **Brachycera sp.** (Fliegen)
- **Arthropoda** (Gliederfüßer) / **Insecta** (Insekten) / **Diptera** (Zweiflügler) / **Ceratopogonidae** (Bartmücken, Gnitzen)
- **Arthropoda** (Gliederfüßer) / **Insecta** (Insekten) / **Diptera** (Zweiflügler) / **Ceratopogonidae** (Bartmücken, Gnitzen) / **Bezzia sp.**
- **Arthropoda** (Gliederfüßer) / **Insecta** (Insekten) / **Diptera** (Zweiflügler) / **Chironomidae** (Schwarmmücken, Schwarzmücken, Zuckmücken)
- **Arthropoda** (Gliederfüßer) / **Insecta** (Insekten) / **Diptera** (Zweiflügler) / **Culicidae** (Stechmücken)
- **Arthropoda** (Gliederfüßer) / **Insecta** (Insekten) / **Diptera** (Zweiflügler) / **Dolichopodidae** (Langbeinfliegen)
- **Arthropoda** (Gliederfüßer) / **Insecta** (Insekten) / **Diptera** (Zweiflügler) / **Lonchopteridae** (Lanzenfliegen)
- **Arthropoda** (Gliederfüßer) / **Insecta** (Insekten) / **Diptera** (Zweiflügler) / **Phoridae** (Buckelfliegen, Randnervfliegen, Rennfliegen)
- **Arthropoda** (Gliederfüßer) / **Insecta** (Insekten) / **Diptera** (Zweiflügler) / **Sepsidae** (Schwingfliegen)
- **Arthropoda** (Gliederfüßer) / **Insecta** (Insekten) / **Diptera** (Zweiflügler) / **Syrphidae** (Schwebfliegen)
- **Arthropoda** (Gliederfüßer) / **Insecta** (Insekten) / **Heteroptera** (Wanzen)
- **Arthropoda** (Gliederfüßer) / **Insecta** (Insekten) / **Homoptera** (Gleichflügler, Pflanzensauger) / **Auchenorrhyncha sp.** (Zikaden)
- **Arthropoda** (Gliederfüßer) / **Insecta** (Insekten) / **Homoptera** (Gleichflügler, Pflanzensauger) / **Cicadellidae** (Kleinzikaden, Zwergzikaden) / **Cicadella viridis** (Binsenschmuckzikade)
- **Arthropoda** (Gliederfüßer) / **Insecta** (Insekten) / **Hymenoptera** (Hautflügler) / **Apocrita sp.** (Wespen)
- **Mollusca** (Weichtiere) / **Bivalvia** (Muscheln) / **Eulamellibranchiata** (Blattkiemer, Lamellenkiemer) / **Sphaeriidae** (Erbsenmuscheln, Kugelmuscheln) / **Pisidium sp.** (Erbsenmuschel)
- **Plathelminthes** (Plattwürmer) / **Turbellaria** (Strudelwürmer)

5326/Q-890 Horbelquelle 28

Quellenkartierung im Biosphärenreservat Rhön – Standard-Datenbogen

Katastrnummer	5326/Q-890		
Name der Quelle	Horbelquelle 28		
TK 1:25.000	5326 Tann (Rhön)		
Koordinaten (Gauß-Krüger; 7stellig)	r 3577454 GPS	h 5613348	NN 602
Gemarkung / Gemeinde		Klings	
Landkreis / Bundesland	Wartburgkreis	Thüringen	
Naturraum	353.24	Auersberger Kuppenrhön	
Haupteinheit	353	Vorder- und Kuppenrhön (mit Landrücken)	
Haupteinheitengruppe	35	Osthessisches Bergland	
Schutz	Biosphärenreservat		
Gefährdung der Quelle	Eutrophierung Viehvertritt		
weitere Gefährdungsfaktoren	Viehweide		
Maßnahmenvorschlag	Extensive Beweidung		
Gestein	Basalt (B)		
Art der Quelle	Sickerquelle		
Luft-/Wassertemperatur pH-Wert / Leitfähigkeit	min	29,8 °C / 18,9 °C	pH-Wert: 6,5 400 µS/cm
	max	29,8 °C / 18,9 °C	pH-Wert: 6,5 400 µS/cm
Feuchtigkeitsgrad	ständig feucht		
Bodensubstrat in der Quelle	sandig, lehmig		
Umgebungslage	Wiesengelände		
Art des Waldes			
Pflanzengesellschaft im direkten Quellbereich	Gräser, Ampfer, Binsen, Hahnenfuß, Klee, Löwenzahn, Mädesüß, Kieselalgen		
Bemerkungen zum Objekt			
Weitere Anmerkungen			

Objektfoto



Zoologisches Arteninventar

- **Annelida** (Gliederwürmer, Ringelwürmer) / **Clitellata** (Gürtelwürmer) / **Oligochaeta** (Wenigborster)
- **Arthropoda** (Gliederfüßer) / **Arachnida** (Spinnentiere) / **Araneae** (Spinnen, Webspinnen, Weberspinnen)
- **Arthropoda** (Gliederfüßer) / **Arachnida** (Spinnentiere) / **Araneae** (Spinnen, Webspinnen, Weberspinnen) / **Tetragnathidae** (Dickkieferspinnen, Kieferspinnen, Streckerspinnen) / **Tetragnatha sp.**
- **Arthropoda** (Gliederfüßer) / **Crustacea** (Krebse, Krebstiere) / **Copepoda** (Ruderfußkrebse) / **Cyclopidae** (Hüpfelinge)
- **Arthropoda** (Gliederfüßer) / **Crustacea** (Krebse, Krebstiere) / **Copepoda** (Ruderfußkrebse) / **Harpacticoida sp.** (Raupenhüpfelinge)
- **Arthropoda** (Gliederfüßer) / **Crustacea** (Krebse, Krebstiere) / **Ostracoda** (Muschelkrebse)
- **Arthropoda** (Gliederfüßer) / **Insecta** (Insekten) / **Caelifera** (Feldheuschrecken) / **Acrididae** (Feldheuschrecken) / **Mecostethus grossus** (Sumpfschrecke)
- **Arthropoda** (Gliederfüßer) / **Insecta** (Insekten) / **Coleoptera** (Käfer)
- **Arthropoda** (Gliederfüßer) / **Insecta** (Insekten) / **Diptera** (Zweiflügler)
- **Arthropoda** (Gliederfüßer) / **Insecta** (Insekten) / **Diptera** (Zweiflügler) / **Brachycera sp.** (Fliegen)

- **Arthropoda** (Gliederfüßer) / **Insecta** (Insekten) / **Diptera** (Zweiflügler) / **Cecidomyiidae** (Gallmücken)
- **Arthropoda** (Gliederfüßer) / **Insecta** (Insekten) / **Diptera** (Zweiflügler) / **Ceratopogonidae** (Bartmücken, Gnitzen)
- **Arthropoda** (Gliederfüßer) / **Insecta** (Insekten) / **Diptera** (Zweiflügler) / **Chironomidae** (Schwammücken, Schwarzmücken, Zuckmücken)
- **Arthropoda** (Gliederfüßer) / **Insecta** (Insekten) / **Diptera** (Zweiflügler) / **Culicidae** (Stechmücken)
- **Arthropoda** (Gliederfüßer) / **Insecta** (Insekten) / **Diptera** (Zweiflügler) / **Dolichopodidae** (Langbeinfliegen)
- **Arthropoda** (Gliederfüßer) / **Insecta** (Insekten) / **Diptera** (Zweiflügler) / **Lonchopteridae** (Lanzenfliegen)
- **Arthropoda** (Gliederfüßer) / **Insecta** (Insekten) / **Diptera** (Zweiflügler) / **Nematocera sp.** (Mücken)
- **Arthropoda** (Gliederfüßer) / **Insecta** (Insekten) / **Diptera** (Zweiflügler) / **Phoridae** (Buckelfliegen, Randnervfliegen, Rennfliegen)
- **Arthropoda** (Gliederfüßer) / **Insecta** (Insekten) / **Diptera** (Zweiflügler) / **Sepsidae** (Schwingfliegen)
- **Arthropoda** (Gliederfüßer) / **Insecta** (Insekten) / **Diptera** (Zweiflügler) / **Syrphidae** (Schwebfliegen)
- **Arthropoda** (Gliederfüßer) / **Insecta** (Insekten) / **Heteroptera** (Wanzen)
- **Arthropoda** (Gliederfüßer) / **Insecta** (Insekten) / **Homoptera** (Gleichflügler, Pflanzensauger) / **Auchenorrhyncha sp.** (Zikaden)
- **Arthropoda** (Gliederfüßer) / **Insecta** (Insekten) / **Homoptera** (Gleichflügler, Pflanzensauger) / **Cicadellidae** (Kleinzikaden, Zwergzikaden) / **Cicadella viridis** (Binsenschmuckzikade)
- **Arthropoda** (Gliederfüßer) / **Insecta** (Insekten) / **Hymenoptera** (Hautflügler) / **Apocrita sp.** (Wespen)
- **Arthropoda** (Gliederfüßer) / **Insecta** (Insekten) / **Lepidoptera** (Schmetterlinge) / **Nymphalidae** (Augenfalter, Edelfalter, Fleckenfalter, Scheckenfalter) / **Maniola jurtina** (Großes Ochsenauge)
- **Arthropoda** (Gliederfüßer) / **Insecta** (Insekten) / **Mecoptera** (Schnabelfliegen) / **Panorpidae** (Skorpionsfliegen) / **Panorpa sp.**
- **Mollusca** (Weichtiere) / **Bivalvia** (Muscheln) / **Eulamellibranchiata** (Blattkiemer, Lamellenkiemer) / **Sphaeriidae** (Erbsenmuscheln, Kugelmuscheln) / **Pisidium sp.** (Erbsenmuschel)

5326/Q-891 Horbelquelle 29

Quellenkartierung im Biosphärenreservat Rhön – Standard-Datenbogen

Katastrnummer	5326/Q-891		
Name der Quelle	Horbelquelle 29		
TK 1:25.000	5326 Tann (Rhön)		
Koordinaten (Gauß-Krüger; 7stellig)	r 3577383 GPS	h 5613480	NN 590
Gemarkung / Gemeinde			Empfertshausen
Landkreis / Bundesland	Wartburgkreis		Thüringen
Naturraum	353.24	Auersberger Kuppenrhön	
Haupteinheit	353	Vorder- und Kuppenrhön (mit Landrücken)	
Haupteinheitengruppe	35	Osthessisches Bergland	
Schutz	Biosphärenreservat		
Gefährdung der Quelle			
weitere Gefährdungsfaktoren			
Maßnahmenvorschlag			
Gestein	Unterer Keuper (ku)		
Art der Quelle	Sickerquelle		
Luft-/Wassertemperatur pH-Wert / Leitfähigkeit	min	28,6 °C / 14,3 °C	pH-Wert: 7 194 µS/cm
	max	28,6 °C / 14,3 °C	pH-Wert: 7 194 µS/cm
Feuchtigkeitsgrad	ständig fließend		
Bodensubstrat in der Quelle	sandig, lehmig		
Umgebungslage	Waldrand		
Art des Waldes	Rotbuche		
Pflanzengesellschaft im direkten Quellbereich	Moose, Gräser, Waldmeister		
Bemerkungen zum Objekt			
Weitere Anmerkungen			

Objektfoto



Zoologisches Arteninventar

- **Annelida** (Gliederwürmer, Ringelwürmer) / **Clitellata** (Gürtelwürmer) / **Oligochaeta** (Wenigborster)
- **Arthropoda** (Gliederfüßer) / **Arachnida** (Spinnentiere) / **Acari** (Milben) / **Oribatida sp.**
- **Arthropoda** (Gliederfüßer) / **Arachnida** (Spinnentiere) / **Araneae** (Spinnen, Webspinnen, Weberspinnen) / **Linyphiidae** (Baldachinspinnen, Decknetzspinnen, Zwergspinnen)
- **Arthropoda** (Gliederfüßer) / **Arachnida** (Spinnentiere) / **Opiliones** (Afterspinnen, Kanker, Weberknechte) / **Phalangidae** (Echte Weberknechte, Schneider)
- **Arthropoda** (Gliederfüßer) / **Crustacea** (Krebse, Krebstiere) / **Copepoda** (Ruderfußkrebse) / **Cyclopidae** (Hüpfertlinge)
- **Arthropoda** (Gliederfüßer) / **Insecta** (Insekten) / **Coleoptera** (Käfer)
- **Arthropoda** (Gliederfüßer) / **Insecta** (Insekten) / **Coleoptera** (Käfer) / **Curculionidae** (Rüsselkäfer, Rüssler)
- **Arthropoda** (Gliederfüßer) / **Insecta** (Insekten) / **Collembola** (Springschwänze)
- **Arthropoda** (Gliederfüßer) / **Insecta** (Insekten) / **Dermaptera** (Ohrenkriecher, Ohrflitzen, Ohrwürmer)
- **Arthropoda** (Gliederfüßer) / **Insecta** (Insekten) / **Diptera** (Zweiflügler) / **Brachycera sp.** (Fliegen)

- **Arthropoda** (Gliederfüßer) / **Insecta** (Insekten) / **Diptera** (Zweiflügler) / **Chironomidae** (Schwarmmücken, Schwarzmücken, Zuckmücken)
- **Arthropoda** (Gliederfüßer) / **Insecta** (Insekten) / **Diptera** (Zweiflügler) / **Dolichopodidae** (Langbeinfliegen)
- **Arthropoda** (Gliederfüßer) / **Insecta** (Insekten) / **Diptera** (Zweiflügler) / **Lauxaniidae** (Faulfliegen, Polierfliegen, Schmalfliegen)
- **Arthropoda** (Gliederfüßer) / **Insecta** (Insekten) / **Diptera** (Zweiflügler) / **Limoniidae** (Stelzmücken, Sumpfmücken)
- **Arthropoda** (Gliederfüßer) / **Insecta** (Insekten) / **Diptera** (Zweiflügler) / **Lonchopteridae** (Lanzenfliegen)
- **Arthropoda** (Gliederfüßer) / **Insecta** (Insekten) / **Diptera** (Zweiflügler) / **Mycetophilidae** (Pilzmücken)
- **Arthropoda** (Gliederfüßer) / **Insecta** (Insekten) / **Diptera** (Zweiflügler) / **Phoridae** (Buckelfliegen, Randnervfliegen, Rennfliegen)
- **Arthropoda** (Gliederfüßer) / **Insecta** (Insekten) / **Diptera** (Zweiflügler) / **Sciaridae** (Trauermücken)
- **Arthropoda** (Gliederfüßer) / **Insecta** (Insekten) / **Lepidoptera** (Schmetterlinge)
- **Arthropoda** (Gliederfüßer) / **Myriapoda** (Tausendfüßer, Tausendfüßler, Vielfüßer) / **Chilopoda** (Hundertfüßer, Hundertfüßler) / **Lithobiidae** (Steinläufer) / **Lithobius sp.**
- **Mollusca** (Weichtiere) / **Gastropoda** (Schnecken) / **Basommatophora** (Süßwasserlungenschnecken, Wasserlungenschnecken) / **Carychiidae** (Zwerghornschnellen) / **Carychium sp.**
- **Mollusca** (Weichtiere) / **Gastropoda** (Schnecken) / **Neotaenioglossa** / **Hydrobiidae** (Wasserdeckelschnellen) / **Bythinella compressa** (Rhön-Quellschnecke)
- **Mollusca** (Weichtiere) / **Gastropoda** (Schnecken) / **Stylommatophora** (Landlungenschnecken) / **Zonitidae** (Glanzschnellen)
- **Nemathelminthes** (Schlauchwürmer) / **Nematoda** (Fadenwürmer)

5326/Q-892 Horbelquelle 30

Quellenkartierung im Biosphärenreservat Rhön – Standard-Datenbogen

Katasternummer	5326/Q-892		
Name der Quelle	Horbelquelle 30		
TK 1:25.000	5326 Tann (Rhön)		
Koordinaten (Gauß-Krüger; 7stellig)	r 3577385 GPS	h 5613490	NN 589
Gemarkung / Gemeinde			Empfertshausen
Landkreis / Bundesland	Wartburgkreis		Thüringen
Naturraum	353.24	Auersberger Kuppenrhön	
Haupteinheit	353	Vorder- und Kuppenrhön (mit Landrücken)	
Haupteinheitengruppe	35	Osthessisches Bergland	
Schutz	Biosphärenreservat		
Gefährdung der Quelle			
weitere Gefährdungsfaktoren			
Maßnahmenvorschlag			
Gestein	Unterer Keuper (ku)		
Art der Quelle	Sickerquelle		
Luft-/Wassertemperatur pH-Wert / Leitfähigkeit	min	27,6 °C / 13,8 °C	pH-Wert: 7,2 205 µS/cm
	max	27,6 °C / 13,8 °C	pH-Wert: 7,2 205 µS/cm
Feuchtigkeitsgrad	ständig fließend		
Bodensubstrat in der Quelle	steinig sandig, lehmig		
Umgebungslage	Waldrand		
Art des Waldes	Rotbuche, Spitzahorn		
Pflanzengesellschaft im direkten Quellbereich	Moose, Gräser, Brennnessel, Echtes Springkraut, Kletten-Labkraut, Waldmeister		
Bemerkungen zum Objekt			
Weitere Anmerkungen			

Objektfoto



Zoologisches Arteninventar

- **Arthropoda** (Gliederfüßer) / **Arachnida** (Spinnentiere) / **Acari** (Milben) / **Oribatida sp.**
- **Arthropoda** (Gliederfüßer) / **Arachnida** (Spinnentiere) / **Araneae** (Spinnen, Webspinnen, Weberspinnen) / **Linyphiidae** (Baldachinspinnen, Deckennetzspinnen, Zwergspinnen)
- **Arthropoda** (Gliederfüßer) / **Crustacea** (Krebse, Krebstiere) / **Copepoda** (Ruderfußkrebse) / **Cyclopidae** (Hüpfertinge)
- **Arthropoda** (Gliederfüßer) / **Crustacea** (Krebse, Krebstiere) / **Ostracoda** (Muschelkrebse)
- **Arthropoda** (Gliederfüßer) / **Insecta** (Insekten) / **Coleoptera** (Käfer)
- **Arthropoda** (Gliederfüßer) / **Insecta** (Insekten) / **Coleoptera** (Käfer) / **Curculionidae** (Rüsselkäfer, Rüssler)
- **Arthropoda** (Gliederfüßer) / **Insecta** (Insekten) / **Collembola** (Springschwänze)
- **Arthropoda** (Gliederfüßer) / **Insecta** (Insekten) / **Dermaptera** (Ohrenkriecher, Ohrflitzen, Ohrwürmer)
- **Arthropoda** (Gliederfüßer) / **Insecta** (Insekten) / **Diptera** (Zweiflügler) / **Anthomyiidae** (Blumenfliegen)
- **Arthropoda** (Gliederfüßer) / **Insecta** (Insekten) / **Diptera** (Zweiflügler) / **Chironomidae** (Schwarmmücken, Schwarzmücken, Zuckmücken)

- **Arthropoda** (Gliederfüßer) / **Insecta** (Insekten) / **Diptera** (Zweiflügler) / **Dolichopodidae** (Langbeinfliegen)
- **Arthropoda** (Gliederfüßer) / **Insecta** (Insekten) / **Diptera** (Zweiflügler) / **Ephydriidae** (Salzseefliegen, Sumpffliegen)
- **Arthropoda** (Gliederfüßer) / **Insecta** (Insekten) / **Diptera** (Zweiflügler) / **Fannidae**
- **Arthropoda** (Gliederfüßer) / **Insecta** (Insekten) / **Diptera** (Zweiflügler) / **Heleomyzidae** (Dunkelfliegen, Scheufliegen)
- **Arthropoda** (Gliederfüßer) / **Insecta** (Insekten) / **Diptera** (Zweiflügler) / **Lauxaniidae** (Faulfliegen, Polierfliegen, Schmalfliegen)
- **Arthropoda** (Gliederfüßer) / **Insecta** (Insekten) / **Diptera** (Zweiflügler) / **Limoniidae** (Stelzmücken, Sumpfmücken)
- **Arthropoda** (Gliederfüßer) / **Insecta** (Insekten) / **Diptera** (Zweiflügler) / **Lonchopteridae** (Lanzenfliegen)
- **Arthropoda** (Gliederfüßer) / **Insecta** (Insekten) / **Diptera** (Zweiflügler) / **Pallopteridae** (Zitterfliegen) / ***Paloptera umbellatarum***
- **Arthropoda** (Gliederfüßer) / **Insecta** (Insekten) / **Diptera** (Zweiflügler) / **Phoridae** (Buckelfliegen, Randnervfliegen, Rennfliegen)
- **Arthropoda** (Gliederfüßer) / **Insecta** (Insekten) / **Diptera** (Zweiflügler) / **Psilidae** (Nacktfliegen) / ***Loxocera albiset***
- **Arthropoda** (Gliederfüßer) / **Insecta** (Insekten) / **Diptera** (Zweiflügler) / **Sepsidae** (Schwingfliegen)
- **Arthropoda** (Gliederfüßer) / **Insecta** (Insekten) / **Diptera** (Zweiflügler) / **Sphaeroceridae** (Dungfliegen)
- **Arthropoda** (Gliederfüßer) / **Insecta** (Insekten) / **Heteroptera** (Wanzen)
- **Arthropoda** (Gliederfüßer) / **Insecta** (Insekten) / **Homoptera** (Gleichflügler, Pflanzensauger) / ***Auchenorrhyncha sp.*** (Zikaden)
- **Arthropoda** (Gliederfüßer) / **Insecta** (Insekten) / **Hymenoptera** (Hautflügler) / ***Apocrita sp.*** (Wespen)
- **Arthropoda** (Gliederfüßer) / **Insecta** (Insekten) / **Lepidoptera** (Schmetterlinge)
- **Arthropoda** (Gliederfüßer) / **Insecta** (Insekten) / **Plecoptera** (Steinfliegen, Uferfliegen)
- **Mollusca** (Weichtiere) / **Gastropoda** (Schnecken) / **Basommatophora** (Süßwasserlungenschnecken, Wasserlungenschnecken) / ***Carychiidae*** (Zwerghornschnellen) / ***Carychium sp.***
- **Mollusca** (Weichtiere) / **Gastropoda** (Schnecken) / **Neotaenioglossa** / **Hydrobiidae** (Wasserdeckelschnellen) / ***Bythinella compressa*** (Rhön-Quellschnecke)
- **Mollusca** (Weichtiere) / **Gastropoda** (Schnecken) / **Stylommatophora** (Landlungenschnecken) / **Hygromiidae** (Laubschnellen) / ***Monachoides incarnatus*** (Rötliche Laubschnecke)
- **Mollusca** (Weichtiere) / **Gastropoda** (Schnecken) / **Stylommatophora** (Landlungenschnecken) / ***Stylommatophora sp.*** (Gehäuseschnellen)
- **Mollusca** (Weichtiere) / **Gastropoda** (Schnecken) / **Stylommatophora** (Landlungenschnecken) / **Zonitidae** (Glanzschnellen)

5326/Q-893 Horbelquelle 31

Quellenkartierung im Biosphärenreservat Rhön – Standard-Datenbogen

Katasternummer	5326/Q-893		
Name der Quelle	Horbelquelle 31		
TK 1:25.000	5326 Tann (Rhön)		
Koordinaten (Gauß-Krüger; 7stellig)	r 3577412 GPS	h 5613503	NN 585
Gemarkung / Gemeinde			Empfertshausen
Landkreis / Bundesland	Wartburgkreis		Thüringen
Naturraum	353.24	Auersberger Kuppenrhön	
Haupteinheit	353	Vorder- und Kuppenrhön (mit Landrücken)	
Haupteinheitengruppe	35	Osthessisches Bergland	
Schutz	Biosphärenreservat		
Gefährdung der Quelle			
weitere Gefährdungsfaktoren			
Maßnahmenvorschlag			
Gestein	Unterer Keuper (ku)		
Art der Quelle	Sickerquelle		
Luft-/Wassertemperatur pH-Wert / Leitfähigkeit	min	28,3 °C / 13,3 °C	pH-Wert: 7,6 182 µS/cm
	max	28,3 °C / 13,3 °C	pH-Wert: 7,6 182 µS/cm
Feuchtigkeitsgrad	ständig feucht		
Bodensubstrat in der Quelle	steinig sandig, lehmig		
Umgebungslage	Wald		
Art des Waldes	Bergahorn, Erle, Rotbuche		
Pflanzengesellschaft im direkten Quellbereich	Moose, Gräser, Farne, Brennnessel, Waldmeister, Weißwurz		
Bemerkungen zum Objekt			
Weitere Anmerkungen			

Objektfoto



Zoologisches Arteninventar

- **Annelida** (Gliederwürmer, Ringelwürmer) / **Clitellata** (Gürtelwürmer) / **Oligochaeta** (Wenigborster)
- **Annelida** (Gliederwürmer, Ringelwürmer) / **Clitellata** (Gürtelwürmer) / **Oligochaeta** (Wenigborster) / **Lumbricidae** (Regenwürmer)
- **Arthropoda** (Gliederfüßer) / **Arachnida** (Spinnentiere) / **Acari** (Milben) / **Hydrachnellae** (Süßwassermilben)
- **Arthropoda** (Gliederfüßer) / **Arachnida** (Spinnentiere) / **Acari** (Milben) / **Oribatida sp.**
- **Arthropoda** (Gliederfüßer) / **Arachnida** (Spinnentiere) / **Acari** (Milben) / **Phthiracaridae** (Hornmilben)
- **Arthropoda** (Gliederfüßer) / **Arachnida** (Spinnentiere) / **Araneae** (Spinnen, Webspinnen, Weberspinnen)
- **Arthropoda** (Gliederfüßer) / **Arachnida** (Spinnentiere) / **Araneae** (Spinnen, Webspinnen, Weberspinnen) / **Linyphiidae** (Baldachinspinnen, Deckennetzspinnen, Zwergspinnen)

- **Arthropoda** (Gliederfüßer) / **Crustacea** (Krebse, Krebstiere) / **Copepoda** (Ruderfußkrebse) / **Cyclopidae** (Hüpfertlinge)
- **Arthropoda** (Gliederfüßer) / **Crustacea** (Krebse, Krebstiere) / **Copepoda** (Ruderfußkrebse) / **Harpacticoida sp.** (Raupenhüpfertlinge)
- **Arthropoda** (Gliederfüßer) / **Crustacea** (Krebse, Krebstiere) / **Isopoda** (Asseln) / **Trichoniscidae** (Zwergasseln) / **Trichoniscus sp.**
- **Arthropoda** (Gliederfüßer) / **Crustacea** (Krebse, Krebstiere) / **Ostracoda** (Muschelkrebse)
- **Arthropoda** (Gliederfüßer) / **Insecta** (Insekten) / **Coleoptera** (Käfer) / **Ptiliidae** (Haarflügler, Federflügler)
- **Arthropoda** (Gliederfüßer) / **Insecta** (Insekten) / **Diptera** (Zweiflügler) / **Brachycera sp.** (Fliegen)
- **Arthropoda** (Gliederfüßer) / **Insecta** (Insekten) / **Diptera** (Zweiflügler) / **Chironomidae** (Schwammücken, Schwarzmücken, Zuckmücken)
- **Arthropoda** (Gliederfüßer) / **Insecta** (Insekten) / **Diptera** (Zweiflügler) / **Dolichopodidae** (Langbeinfliegen)
- **Arthropoda** (Gliederfüßer) / **Insecta** (Insekten) / **Diptera** (Zweiflügler) / **Empididae** (Tanzfliegen)
- **Arthropoda** (Gliederfüßer) / **Insecta** (Insekten) / **Diptera** (Zweiflügler) / **Limoniidae** (Stelzmücken, Sumpfmücken)
- **Arthropoda** (Gliederfüßer) / **Insecta** (Insekten) / **Diptera** (Zweiflügler) / **Lonchopteridae** (Lanzenfliegen)
- **Arthropoda** (Gliederfüßer) / **Insecta** (Insekten) / **Diptera** (Zweiflügler) / **Mycetophilidae** (Pilzmücken)
- **Arthropoda** (Gliederfüßer) / **Insecta** (Insekten) / **Diptera** (Zweiflügler) / **Phoridae** (Buckelfliegen, Randnervfliegen, Rennfliegen)
- **Arthropoda** (Gliederfüßer) / **Insecta** (Insekten) / **Hymenoptera** (Hautflügler) / **Apocrita sp.** (Wespen)
- **Arthropoda** (Gliederfüßer) / **Insecta** (Insekten) / **Plecoptera** (Steinfliegen, Uferfliegen)
- **Arthropoda** (Gliederfüßer) / **Insecta** (Insekten) / **Plecoptera** (Steinfliegen, Uferfliegen) / **Leuctridae** / **Leuctra sp.** (Nadel-Steinfliege)
- **Arthropoda** (Gliederfüßer) / **Insecta** (Insekten) / **Trichoptera** (Köcherfliegen)
- **Arthropoda** (Gliederfüßer) / **Insecta** (Insekten) / **Trichoptera** (Köcherfliegen) / **Beraeidae**
- **Arthropoda** (Gliederfüßer) / **Insecta** (Insekten) / **Trichoptera** (Köcherfliegen) / **Sericostomatidae** / **Sericostoma sp.**
- **Mollusca** (Weichtiere) / **Bivalvia** (Muscheln) / **Eulamellibranchiata** (Blattkiemer, Lamellenkiemer) / **Sphaeriidae** (Erbsenmuscheln, Kugelmuscheln) / **Pisidium sp.** (Erbsenmuschel)
- **Mollusca** (Weichtiere) / **Gastropoda** (Schnecken) / **Basommatophora** (Süßwasserlungenschnecken, Wasserlungenschnecken) / **Carychiidae** (Zwerghornschnellen) / **Carychium sp.**
- **Mollusca** (Weichtiere) / **Gastropoda** (Schnecken) / **Neotaenioglossa** / **Hydrobiidae** (Wasserdeckelschnellen) / **Bythinella compressa** (Rhön-Quellschnecke)

- **Mollusca** (Weichtiere) / **Gastropoda** (Schnecken) / **Stylommatophora** (Landlungenschnecken) / **Patulidae** (Schüsselschnecken) / ***Discus rotundatus*** (Gefleckte Schüsselschnecke)
- **Mollusca** (Weichtiere) / **Gastropoda** (Schnecken) / **Stylommatophora** (Landlungenschnecken) / **Valloniidae** (Grasschnecken) / ***Acanthinula aculeata*** (Stachelschnecke)
- **Mollusca** (Weichtiere) / **Gastropoda** (Schnecken) / **Stylommatophora** (Landlungenschnecken) / **Zonitidae** (Glanzschnecken)

5326/Q-894 Horbelquelle 32

Quellenkartierung im Biosphärenreservat Rhön – Standard-Datenbogen

Katastrnummer	5326/Q-894		
Name der Quelle	Horbelquelle 32		
TK 1:25.000	5326 Tann (Rhön)		
Koordinaten (Gauß-Krüger; 7stellig)	r 3577416 GPS	h 5613530	NN 582
Gemarkung / Gemeinde			Empfertshausen
Landkreis / Bundesland	Wartburgkreis		Thüringen
Naturraum	353.24	Auersberger Kuppenrhön	
Haupteinheit	353	Vorder- und Kuppenrhön (mit Landrücken)	
Haupteinheitengruppe	35	Osthessisches Bergland	
Schutz	Biosphärenreservat		
Gefährdung der Quelle			
weitere Gefährdungsfaktoren			
Maßnahmenvorschlag			
Gestein	Unterer Keuper (ku)		
Art der Quelle	Sickerquelle		
Luft-/Wassertemperatur pH-Wert / Leitfähigkeit	min	28,1 °C / 12,5 °C	pH-Wert: 7,5 336 µS/cm
	max	28,1 °C / 12,5 °C	pH-Wert: 7,5 336 µS/cm
Feuchtigkeitsgrad	ständig feucht		
Bodensubstrat in der Quelle	steinig sandig, lehmig		
Umgebungslage	Waldrand		
Art des Waldes	Bergahorn, Rotbuche		
Pflanzengesellschaft im direkten Quellbereich	Moose, Brennnessel, Echtes Springkraut, Waldmeister		
Bemerkungen zum Objekt			
Weitere Anmerkungen			

Objektfoto



Zoologisches Arteninventar

- **Annelida** (Gliederwürmer, Ringelwürmer) / **Clitellata** (Gürtelwürmer) / **Oligochaeta** (Wenigborster)
- **Annelida** (Gliederwürmer, Ringelwürmer) / **Clitellata** (Gürtelwürmer) / **Oligochaeta** (Wenigborster) / **Lumbricidae** (Regenwürmer)
- **Arthropoda** (Gliederfüßer) / **Crustacea** (Krebse, Krebstiere) / **Copepoda** (Ruderfußkrebse) / **Cyclopidae** (Hüpfertlinge)
- **Arthropoda** (Gliederfüßer) / **Crustacea** (Krebse, Krebstiere) / **Copepoda** (Ruderfußkrebse) / **Harpacticoida sp.** (Raupenhüpfertlinge)
- **Arthropoda** (Gliederfüßer) / **Crustacea** (Krebse, Krebstiere) / **Isopoda** (Asseln) / **Trichoniscidae** (Zwergasseln) / **Trichoniscus sp.**
- **Arthropoda** (Gliederfüßer) / **Insecta** (Insekten) / **Collembola** (Springschwänze)
- **Arthropoda** (Gliederfüßer) / **Insecta** (Insekten) / **Diptera** (Zweiflügler) / **Brachycera sp.** (Fliegen)
- **Arthropoda** (Gliederfüßer) / **Insecta** (Insekten) / **Diptera** (Zweiflügler) / **Cecidomyiidae** (Gallmücken)
- **Arthropoda** (Gliederfüßer) / **Insecta** (Insekten) / **Diptera** (Zweiflügler) / **Chironomidae** (Schwarmmücken, Schwarzmücken, Zuckmücken)

- **Arthropoda** (Gliederfüßer) / **Insecta** (Insekten) / **Diptera** (Zweiflügler) / **Dolichopodidae** (Langbeinfliegen)
- **Arthropoda** (Gliederfüßer) / **Insecta** (Insekten) / **Diptera** (Zweiflügler) / **Empididae** (Tanzfliegen)
- **Arthropoda** (Gliederfüßer) / **Insecta** (Insekten) / **Diptera** (Zweiflügler) / **Heleomyzidae** (Dunkelfliegen, Scheufliegen) / **Suillia sp.**
- **Arthropoda** (Gliederfüßer) / **Insecta** (Insekten) / **Diptera** (Zweiflügler) / **Lauxaniidae** (Faulfliegen, Polierfliegen, Schmalfliegen)
- **Arthropoda** (Gliederfüßer) / **Insecta** (Insekten) / **Diptera** (Zweiflügler) / **Limoniidae** (Stelzmücken, Sumpfmücken)
- **Arthropoda** (Gliederfüßer) / **Insecta** (Insekten) / **Diptera** (Zweiflügler) / **Lonchopteridae** (Lanzenfliegen)
- **Arthropoda** (Gliederfüßer) / **Insecta** (Insekten) / **Diptera** (Zweiflügler) / **Phoridae** (Buckelfliegen, Randnervfliegen, Rennfliegen)
- **Arthropoda** (Gliederfüßer) / **Insecta** (Insekten) / **Diptera** (Zweiflügler) / **Syrphidae** (Schwebfliegen)
- **Arthropoda** (Gliederfüßer) / **Insecta** (Insekten) / **Hymenoptera** (Hautflügler) / **Apocrita sp.** (Wespen)
- **Arthropoda** (Gliederfüßer) / **Insecta** (Insekten) / **Trichoptera** (Köcherfliegen)
- **Arthropoda** (Gliederfüßer) / **Insecta** (Insekten) / **Trichoptera** (Köcherfliegen) / **Beraeidae**
- **Arthropoda** (Gliederfüßer) / **Insecta** (Insekten) / **Trichoptera** (Köcherfliegen) / **Sericostomatidae** / **Sericostoma sp.**
- **Mollusca** (Weichtiere) / **Gastropoda** (Schnecken) / **Basommatophora** (Süßwasserlungenschnecken, Wasserlungenschnecken) / **Carychiidae** (Zwerghornschncken) / **Carychium sp.**
- **Mollusca** (Weichtiere) / **Gastropoda** (Schnecken) / **Neotaenioglossa** / **Hydrobiidae** (Wasserdeckelschnecken) / **Bythinella compressa** (Rhön-Quellschnecke)
- **Mollusca** (Weichtiere) / **Gastropoda** (Schnecken) / **Stylommatophora** (Landlungenschnecken) / **Hygromiidae** (Laubschnecken) / **Monachoides incarnatus** (Rötliche Laubschnecke)
- **Mollusca** (Weichtiere) / **Gastropoda** (Schnecken) / **Stylommatophora** (Landlungenschnecken) / **Patulidae** (Schüsselschnecken) / **Discus rotundatus** (Gefleckte Schüsselschnecke)

5326/Q-895 Horbelquelle 33

Quellenkartierung im Biosphärenreservat Rhön – Standard-Datenbogen

Katasternummer	5326/Q-895		
Name der Quelle	Horbelquelle 33		
TK 1:25.000	5326 Tann (Rhön)		
Koordinaten (Gauß-Krüger; 7stellig)	r 3577412 GPS	h 5613534	NN 582
Gemarkung / Gemeinde			Empfertshausen
Landkreis / Bundesland	Wartburgkreis		Thüringen
Naturraum	353.24	Auersberger Kuppenrhön	
Haupteinheit	353	Vorder- und Kuppenrhön (mit Landrücken)	
Haupteinheitengruppe	35	Osthessisches Bergland	
Schutz	Biosphärenreservat		
Gefährdung der Quelle			
weitere Gefährdungsfaktoren			
Maßnahmenvorschlag			
Gestein	Unterer Keuper (ku)		
Art der Quelle	Sickerquelle		
Luft-/Wassertemperatur pH-Wert / Leitfähigkeit	min	28,2 °C / 10,1 °C	pH-Wert: 7,5 350 µS/cm
	max	28,2 °C / 10,1 °C	pH-Wert: 7,5 350 µS/cm
Feuchtigkeitsgrad	ständig feucht		
Bodensubstrat in der Quelle	steinig sandig, lehmig		
Umgebungslage	Waldrand		
Art des Waldes	Bergahorn, Rotbuche		
Pflanzengesellschaft im direkten Quellbereich	Moose, Brennnessel, Echtes Springkraut, Stinkender Storchschnabel, Waldmeister		
Bemerkungen zum Objekt			
Weitere Anmerkungen			

Objektfoto



Zoologisches Arteninventar

- **Annelida** (Gliederwürmer, Ringelwürmer) / **Clitellata** (Gürtelwürmer) / **Oligochaeta** (Wenigborster)
- **Arthropoda** (Gliederfüßer) / **Arachnida** (Spinnentiere) / **Acari** (Milben)
- **Arthropoda** (Gliederfüßer) / **Arachnida** (Spinnentiere) / **Araneae** (Spinnen, Webspinnen, Weberspinnen)
- **Arthropoda** (Gliederfüßer) / **Crustacea** (Krebse, Krebstiere) / **Amphipoda** (Flohkrebse) / **Niphargidae** / **Niphargus sp.** (Grundwasserkrebs)
- **Arthropoda** (Gliederfüßer) / **Crustacea** (Krebse, Krebstiere) / **Copepoda** (Ruderfußkrebse) / **Cyclopidae** (Hüpfelinge)
- **Arthropoda** (Gliederfüßer) / **Crustacea** (Krebse, Krebstiere) / **Copepoda** (Ruderfußkrebse) / **Harpacticoida sp.** (Raupenhüpfelinge)
- **Arthropoda** (Gliederfüßer) / **Crustacea** (Krebse, Krebstiere) / **Isopoda** (Asseln) / **Trichoniscidae** (Zwergasseln) / **Trichoniscus sp.**
- **Arthropoda** (Gliederfüßer) / **Crustacea** (Krebse, Krebstiere) / **Ostracoda** (Muschelkrebse)
- **Arthropoda** (Gliederfüßer) / **Insecta** (Insekten) / **Coleoptera** (Käfer) / **Ptiliidae** (Haarflügler, Federflügler)

- **Arthropoda** (Gliederfüßer) / **Insecta** (Insekten) / **Coleoptera** (Käfer) / **Scirtidae** (Jochkäfer, Sumpfkäfer)
- **Arthropoda** (Gliederfüßer) / **Insecta** (Insekten) / **Collembola** (Springschwänze)
- **Arthropoda** (Gliederfüßer) / **Insecta** (Insekten) / **Diptera** (Zweiflügler)
- **Arthropoda** (Gliederfüßer) / **Insecta** (Insekten) / **Diptera** (Zweiflügler) / **Brachycera sp.** (Fliegen)
- **Arthropoda** (Gliederfüßer) / **Insecta** (Insekten) / **Diptera** (Zweiflügler) / **Ceratopogonidae** (Bartmücken, Gnitzen)
- **Arthropoda** (Gliederfüßer) / **Insecta** (Insekten) / **Diptera** (Zweiflügler) / **Chironomidae** (Schwarmmücken, Schwarzmücken, Zuckmücken)
- **Arthropoda** (Gliederfüßer) / **Insecta** (Insekten) / **Diptera** (Zweiflügler) / **Dolichopodidae** (Langbeinfliegen)
- **Arthropoda** (Gliederfüßer) / **Insecta** (Insekten) / **Diptera** (Zweiflügler) / **Empididae** (Tanzfliegen)
- **Arthropoda** (Gliederfüßer) / **Insecta** (Insekten) / **Diptera** (Zweiflügler) / **Heleomyzidae** (Dunkelfliegen, Scheufliegen) / **Suillia sp.**
- **Arthropoda** (Gliederfüßer) / **Insecta** (Insekten) / **Diptera** (Zweiflügler) / **Lauxaniidae** (Faulfliegen, Polierfliegen, Schmalfliegen)
- **Arthropoda** (Gliederfüßer) / **Insecta** (Insekten) / **Diptera** (Zweiflügler) / **Limoniidae** (Stelzmücken, Sumpfmücken)
- **Arthropoda** (Gliederfüßer) / **Insecta** (Insekten) / **Diptera** (Zweiflügler) / **Lonchopteridae** (Lanzenfliegen)
- **Arthropoda** (Gliederfüßer) / **Insecta** (Insekten) / **Diptera** (Zweiflügler) / **Phoridae** (Buckelfliegen, Randnervfliegen, Rennfliegen)
- **Arthropoda** (Gliederfüßer) / **Insecta** (Insekten) / **Diptera** (Zweiflügler) / **Tabanidae** (Bremsen) / **Haematopota pluvialis** (Regenbremse)
- **Arthropoda** (Gliederfüßer) / **Insecta** (Insekten) / **Heteroptera** (Wanzen)
- **Arthropoda** (Gliederfüßer) / **Insecta** (Insekten) / **Hymenoptera** (Hautflügler) / **Apocrita sp.** (Wespen)
- **Arthropoda** (Gliederfüßer) / **Insecta** (Insekten) / **Plecoptera** (Steinfliegen, Uferfliegen)
- **Arthropoda** (Gliederfüßer) / **Insecta** (Insekten) / **Plecoptera** (Steinfliegen, Uferfliegen) / **Leuctridae** / **Leuctra sp.** (Nadel-Steinfliege)
- **Arthropoda** (Gliederfüßer) / **Insecta** (Insekten) / **Trichoptera** (Köcherfliegen)
- **Arthropoda** (Gliederfüßer) / **Insecta** (Insekten) / **Trichoptera** (Köcherfliegen) / **Lepidostomatidae** / **Crunoecia irrorata**
- **Arthropoda** (Gliederfüßer) / **Insecta** (Insekten) / **Trichoptera** (Köcherfliegen) / **Sericostomatidae** / **Sericostoma sp.**
- **Mollusca** (Weichtiere) / **Bivalvia** (Muscheln) / **Eulamellibranchiata** (Blattkiemer, Lamellenkiemer) / **Sphaeriidae** (Erbsenmuscheln, Kugelmuscheln) / **Pisidium sp.** (Erbsenmuschel)
- **Mollusca** (Weichtiere) / **Gastropoda** (Schnecken) / **Basommatophora** (Süßwasserlungenschnecken, Wasserlungenschnecken) / **Carychiidae** (Zwerghornschnellen) / **Carychium tridentatum** (Schlanke Zwerghornschnelle)

- **Mollusca** (Weichtiere) / **Gastropoda** (Schnecken) / **Neotaenioglossa** / **Hydrobiidae** (Wasserdeckelschnecken) / ***Bythinella compressa*** (Rhön-Quellschnecke)
- **Mollusca** (Weichtiere) / **Gastropoda** (Schnecken) / **Stylommatophora** (Landlungenschnecken) / **Cochlicopidae** (Achatschnecken) / ***Cochlicopa sp.***
- **Mollusca** (Weichtiere) / **Gastropoda** (Schnecken) / **Stylommatophora** (Landlungenschnecken) / **Hygromiidae** (Lauschnecken) / ***Monachoides incarnatus*** (Rötliche Lauschnecke)
- **Mollusca** (Weichtiere) / **Gastropoda** (Schnecken) / **Stylommatophora** (Landlungenschnecken) / **Zonitidae** (Glanzschnecken)

5326/Q-896 Horbelquelle 34

Quellenkartierung im Biosphärenreservat Rhön – Standard-Datenbogen

Katasternummer	5326/Q-896		
Name der Quelle	Horbelquelle 34		
TK 1:25.000	5326 Tann (Rhön)		
Koordinaten (Gauß-Krüger; 7stellig)	r 3577459 GPS	h 5613550	NN 573
Gemarkung / Gemeinde		Empfertshausen	
Landkreis / Bundesland	Wartburgkreis	Thüringen	
Naturraum	353.24	Auersberger Kuppenrhön	
Haupteinheit	353	Vorder- und Kuppenrhön (mit Landrücken)	
Haupteinheitengruppe	35	Osthessisches Bergland	
Schutz	Biosphärenreservat		
Gefährdung der Quelle			
weitere Gefährdungsfaktoren			
Maßnahmenvorschlag			
Gestein	Unterer Keuper (ku)		
Art der Quelle	Sturzquelle Sickerquelle		
Luft-/Wassertemperatur pH-Wert / Leitfähigkeit	min	28 °C / 12,7 °C	pH-Wert: 7,8 172 µS/cm
	max	28 °C / 12,7 °C	pH-Wert: 7,8 172 µS/cm
Feuchtigkeitsgrad	ständig feucht		
Bodensubstrat in der Quelle	steinig sandig, lehmig		
Umgebungslage	Wald		
Art des Waldes	Bergahorn, Rotbuche		
Pflanzengesellschaft im direkten Quellbereich	Moose		
Bemerkungen zum Objekt			
Weitere Anmerkungen			

Objektfoto



Zoologisches Arteninventar

- **Annelida** (Gliederwürmer, Ringelwürmer) / **Clitellata** (Gürtelwürmer) / **Oligochaeta** (Wenigborster)
- **Annelida** (Gliederwürmer, Ringelwürmer) / **Clitellata** (Gürtelwürmer) / **Oligochaeta** (Wenigborster) / **Lumbricidae** (Regenwürmer)
- **Arthropoda** (Gliederfüßer) / **Arachnida** (Spinnentiere) / **Acari** (Milben)
- **Arthropoda** (Gliederfüßer) / **Arachnida** (Spinnentiere) / **Araneae** (Spinnen, Webspinnen, Weberspinnen)
- **Arthropoda** (Gliederfüßer) / **Arachnida** (Spinnentiere) / **Pseudoscorpiones** (Afterskorpione, Mooskorpione, Pseudoskorpione) / **Neobisiidae** / **Neobisium carcinoides** (Mooskorpion)
- **Arthropoda** (Gliederfüßer) / **Crustacea** (Krebse, Krebstiere) / **Amphipoda** (Flohkrebse) / **Gammaridae** / **Gammarus fossarum** (Bachflohkrebs)
- **Arthropoda** (Gliederfüßer) / **Crustacea** (Krebse, Krebstiere) / **Copepoda** (Ruderfußkrebse) / **Cyclopidae** (Hüpfertlinge)

- **Arthropoda** (Gliederfüßer) / **Crustacea** (Krebse, Krebstiere) / **Copepoda** (Ruderfußkrebse) / **Harpacticoida sp.** (Raupenhüpferlinge)
- **Arthropoda** (Gliederfüßer) / **Crustacea** (Krebse, Krebstiere) / **Isopoda** (Asseln) / **Trichoniscidae** (Zwergasseln) / **Trichoniscus sp.**
- **Arthropoda** (Gliederfüßer) / **Insecta** (Insekten) / **Coleoptera** (Käfer)
- **Arthropoda** (Gliederfüßer) / **Insecta** (Insekten) / **Coleoptera** (Käfer) / **Hydraenidae** (Langtaster, Langtasterwasserkäfer)
- **Arthropoda** (Gliederfüßer) / **Insecta** (Insekten) / **Collembola** (Springschwänze)
- **Arthropoda** (Gliederfüßer) / **Insecta** (Insekten) / **Diptera** (Zweiflügler) / **Brachycera sp.** (Fliegen)
- **Arthropoda** (Gliederfüßer) / **Insecta** (Insekten) / **Diptera** (Zweiflügler) / **Ceratopogonidae** (Bartmücken, Gnitzen) / **Bezzia sp.**
- **Arthropoda** (Gliederfüßer) / **Insecta** (Insekten) / **Diptera** (Zweiflügler) / **Chironomidae** (Schwarmmücken, Schwarzmücken, Zuckmücken)
- **Arthropoda** (Gliederfüßer) / **Insecta** (Insekten) / **Diptera** (Zweiflügler) / **Dolichopodidae** (Langbeinfliegen)
- **Arthropoda** (Gliederfüßer) / **Insecta** (Insekten) / **Diptera** (Zweiflügler) / **Drosophilidae** (Essigfliegen, Fruchtfliegen, Taufliegen)
- **Arthropoda** (Gliederfüßer) / **Insecta** (Insekten) / **Diptera** (Zweiflügler) / **Empididae** (Tanzfliegen)
- **Arthropoda** (Gliederfüßer) / **Insecta** (Insekten) / **Diptera** (Zweiflügler) / **Limoniidae** (Stelzmücken, Sumpfmücken)
- **Arthropoda** (Gliederfüßer) / **Insecta** (Insekten) / **Diptera** (Zweiflügler) / **Limoniidae** (Stelzmücken, Sumpfmücken) / **Limonia nubeculosa** (Rheinschnake)
- **Arthropoda** (Gliederfüßer) / **Insecta** (Insekten) / **Diptera** (Zweiflügler) / **Lonchopteridae** (Lanzenfliegen)
- **Arthropoda** (Gliederfüßer) / **Insecta** (Insekten) / **Diptera** (Zweiflügler) / **Mycetophilidae** (Pilzmücken)
- **Arthropoda** (Gliederfüßer) / **Insecta** (Insekten) / **Diptera** (Zweiflügler) / **Phoridae** (Buckelfliegen, Randnervfliegen, Rennfliegen)
- **Arthropoda** (Gliederfüßer) / **Insecta** (Insekten) / **Diptera** (Zweiflügler) / **Psychodidae** (Schmetterlingsmücken)
- **Arthropoda** (Gliederfüßer) / **Insecta** (Insekten) / **Diptera** (Zweiflügler) / **Sciaridae** (Trauermücken)
- **Arthropoda** (Gliederfüßer) / **Insecta** (Insekten) / **Lepidoptera** (Schmetterlinge)
- **Arthropoda** (Gliederfüßer) / **Insecta** (Insekten) / **Plecoptera** (Steinfliegen, Uferfliegen)
- **Arthropoda** (Gliederfüßer) / **Insecta** (Insekten) / **Plecoptera** (Steinfliegen, Uferfliegen) / **Leuctridae** / **Leuctra sp.** (Nadel-Steinfliege)
- **Arthropoda** (Gliederfüßer) / **Insecta** (Insekten) / **Trichoptera** (Köcherfliegen)
- **Arthropoda** (Gliederfüßer) / **Myriapoda** (Tausendfüßer, Tausendfüßler, Vielfüßer) / **Diplopoda** (Doppelfüßer, Doppelfüßler) / **Glomeridae** (Saftkugler) / **Glomeris marginata** (Gemeiner Saftkugler)

- **Mollusca** (Weichtiere) / **Gastropoda** (Schnecken) / **Basommatophora** (Süßwasserlungenschnecken, Wasserlungenschnecken) / **Carychiidae** (Zwerghornschnellen) / **Carychium sp.**
- **Mollusca** (Weichtiere) / **Gastropoda** (Schnecken) / **Basommatophora** (Süßwasserlungenschnecken, Wasserlungenschnecken) / **Carychiidae** (Zwerghornschnellen) / **Carychium tridentatum** (Schlanke Zwerghornschnelle)
- **Mollusca** (Weichtiere) / **Gastropoda** (Schnecken) / **Neotaenioglossa** / **Hydrobiidae** (Wasserdeckelschnellen) / **Bythinella compressa** (Rhön-Quellschnelle)
- **Mollusca** (Weichtiere) / **Gastropoda** (Schnecken) / **Stylommatophora** (Landlungenschnecken) / **Patulidae** (Schüsselschnellen) / **Discus rotundatus** (Gefleckte Schüsselschnelle)
- **Mollusca** (Weichtiere) / **Gastropoda** (Schnecken) / **Stylommatophora** (Landlungenschnecken) / **Stylommatophora sp. (Gehäuseschnellen)**

5326/Q-897 Horbelquelle 35

Quellenkartierung im Biosphärenreservat Rhön – Standard-Datenbogen

Katasternummer	5326/Q-897			
Name der Quelle	Horbelquelle 35			
TK 1:25.000	5326 Tann (Rhön)			
Koordinaten (Gauß-Krüger; 7stellig)	r 3577453 GPS	h 5613555	NN 573	
Gemarkung / Gemeinde			Empfertshausen	
Landkreis / Bundesland	Wartburgkreis		Thüringen	
Naturraum	353.24	Auersberger Kuppenrhön		
Haupteinheit	353	Vorder- und Kuppenrhön (mit Landrücken)		
Haupteinheitengruppe	35	Osthessisches Bergland		
Schutz	Biosphärenreservat			
Gefährdung der Quelle				
weitere Gefährdungsfaktoren				
Maßnahmenvorschlag				
Gestein	Unterer Keuper (ku)			
Art der Quelle	Sickerquelle			
Luft-/Wassertemperatur pH-Wert / Leitfähigkeit	min	26,2 °C / 13,7 °C	pH-Wert: 7,6	307 µS/cm
	max	26,2 °C / 13,7 °C	pH-Wert: 7,6	307 µS/cm
Feuchtigkeitsgrad	ständig feucht			
Bodensubstrat in der Quelle	steinig sandig, lehmig			
Umgebungslage	Wald			
Art des Waldes	Bergahorn, Rotbuche			
Pflanzengesellschaft im direkten Quellbereich	Moose			
Bemerkungen zum Objekt				
Weitere Anmerkungen				

Objektfoto



Zoologisches Arteninventar

- **Arthropoda** (Gliederfüßer) / **Arachnida** (Spinnentiere) / **Acari** (Milben) / **Hydrachnellae** (Süßwassermilben)
- **Arthropoda** (Gliederfüßer) / **Arachnida** (Spinnentiere) / **Acari** (Milben) / **Oribatida sp.**
- **Arthropoda** (Gliederfüßer) / **Arachnida** (Spinnentiere) / **Araneae** (Spinnen, Webspinnen, Weberspinnen)
- **Arthropoda** (Gliederfüßer) / **Arachnida** (Spinnentiere) / **Araneae** (Spinnen, Webspinnen, Weberspinnen) / **Linyphiidae** (Baldachinspinnen, Deckennetzspinnen, Zwergspinnen)
- **Arthropoda** (Gliederfüßer) / **Crustacea** (Krebse, Krebstiere) / **Amphipoda** (Flohkrebse) / **Gammaridae** / **Gammarus fossarum** (Bachflohkrebs)
- **Arthropoda** (Gliederfüßer) / **Crustacea** (Krebse, Krebstiere) / **Copepoda** (Ruderfußkrebse) / **Cyclopidae** (Hüpferlinge)
- **Arthropoda** (Gliederfüßer) / **Crustacea** (Krebse, Krebstiere) / **Copepoda** (Ruderfußkrebse) / **Harpacticoida sp.** (Raupenhüpferlinge)

- **Arthropoda** (Gliederfüßer) / **Crustacea** (Krebse, Krebstiere) / **Ostracoda** (Muschelkrebse)
- **Arthropoda** (Gliederfüßer) / **Insecta** (Insekten) / **Diptera** (Zweiflügler)
- **Arthropoda** (Gliederfüßer) / **Insecta** (Insekten) / **Diptera** (Zweiflügler) / **Brachycera sp.** (Fliegen)
- **Arthropoda** (Gliederfüßer) / **Insecta** (Insekten) / **Diptera** (Zweiflügler) / **Cecidomyiidae** (Gallmücken)
- **Arthropoda** (Gliederfüßer) / **Insecta** (Insekten) / **Diptera** (Zweiflügler) / **Ceratopogonidae** (Bartmücken, Gnitzen) / **Bezzia sp.**
- **Arthropoda** (Gliederfüßer) / **Insecta** (Insekten) / **Diptera** (Zweiflügler) / **Chironomidae** (Schwarmmücken, Schwarzmücken, Zuckmücken)
- **Arthropoda** (Gliederfüßer) / **Insecta** (Insekten) / **Diptera** (Zweiflügler) / **Dolichopodidae** (Langbeinfliegen)
- **Arthropoda** (Gliederfüßer) / **Insecta** (Insekten) / **Diptera** (Zweiflügler) / **Empididae** (Tanzfliegen)
- **Arthropoda** (Gliederfüßer) / **Insecta** (Insekten) / **Diptera** (Zweiflügler) / **Heleomyzidae** (Dunkelfliegen, Scheufliegen)
- **Arthropoda** (Gliederfüßer) / **Insecta** (Insekten) / **Diptera** (Zweiflügler) / **Lauxaniidae** (Faulfliegen, Polierfliegen, Schmalfliegen)
- **Arthropoda** (Gliederfüßer) / **Insecta** (Insekten) / **Diptera** (Zweiflügler) / **Limoniidae** (Stelzmücken, Sumpfmücken) / **Limonia nubeculosa** (Rheinschnake)
- **Arthropoda** (Gliederfüßer) / **Insecta** (Insekten) / **Diptera** (Zweiflügler) / **Lonchopteridae** (Lanzenfliegen)
- **Arthropoda** (Gliederfüßer) / **Insecta** (Insekten) / **Diptera** (Zweiflügler) / **Mycetophilidae** (Pilzmücken)
- **Arthropoda** (Gliederfüßer) / **Insecta** (Insekten) / **Diptera** (Zweiflügler) / **Phoridae** (Buckelfliegen, Randnervfliegen, Rennfliegen)
- **Arthropoda** (Gliederfüßer) / **Insecta** (Insekten) / **Diptera** (Zweiflügler) / **Psychodidae** (Schmetterlingsmücken)
- **Arthropoda** (Gliederfüßer) / **Insecta** (Insekten) / **Diptera** (Zweiflügler) / **Sciaridae** (Trauermücken)
- **Arthropoda** (Gliederfüßer) / **Insecta** (Insekten) / **Hymenoptera** (Hautflügler) / **Apocrita sp.** (Wespen)
- **Arthropoda** (Gliederfüßer) / **Insecta** (Insekten) / **Plecoptera** (Steinfliegen, Uferfliegen)
- **Arthropoda** (Gliederfüßer) / **Insecta** (Insekten) / **Plecoptera** (Steinfliegen, Uferfliegen) / **Leuctridae** / **Leuctra sp.** (Nadel-Steinfliege)
- **Arthropoda** (Gliederfüßer) / **Insecta** (Insekten) / **Thysanoptera** (Blasenfüße, Fransenflügler, Thripse)
- **Arthropoda** (Gliederfüßer) / **Insecta** (Insekten) / **Trichoptera** (Köcherfliegen)
- **Mollusca** (Weichtiere) / **Gastropoda** (Schnecken) / **Basommatophora** (Süßwasserlungenschnecken, Wasserlungenschnecken) / **Carychiidae** (Zwerghornschnellen) / **Carychium sp.**

- **Mollusca** (Weichtiere) / **Gastropoda** (Schnecken) / **Basommatophora** (Süßwasserlungenschnecken, Wasserlungenschnecken) / **Carychiidae** (Zwerghornschncken) / **Carychium tridentatum** (Schlanke Zwerghornschncke)
- **Mollusca** (Weichtiere) / **Gastropoda** (Schnecken) / **Neotaenioglossa** / **Hydrobiidae** (Wasserdeckelschncken) / **Bythinella compressa** (Rhön-Quellschncke)
- **Mollusca** (Weichtiere) / **Gastropoda** (Schnecken) / **Stylommatophora** (Landlungenschnecken) / **Hygromiidae** (Laubschncken) / **Monachoides incarnatus** (Rötliche Laubschncke)

5326/Q-898 Horbelquelle 36

Quellenkartierung im Biosphärenreservat Rhön – Standard-Datenbogen

Katastrnummer	5326/Q-898		
Name der Quelle	Horbelquelle 36		
TK 1:25.000	5326 Tann (Rhön)		
Koordinaten (Gauß-Krüger; 7stellig)	r 3577457 GPS	h 5613572	NN 570
Gemarkung / Gemeinde			Empfertshausen
Landkreis / Bundesland	Wartburgkreis		Thüringen
Naturraum	353.24	Auersberger Kuppenrhön	
Haupteinheit	353	Vorder- und Kuppenrhön (mit Landrücken)	
Haupteinheitengruppe	35	Osthessisches Bergland	
Schutz	Biosphärenreservat		
Gefährdung der Quelle			
weitere Gefährdungsfaktoren			
Maßnahmenvorschlag			
Gestein	Unterer Keuper (ku)		
Art der Quelle	Sickerquelle		
Luft-/Wassertemperatur pH-Wert / Leitfähigkeit	min	27,3 °C / 10,6 °C	pH-Wert: 7,4 270 µS/cm
	max	27,3 °C / 10,6 °C	pH-Wert: 7,4 270 µS/cm
Feuchtigkeitsgrad	ständig fließend		
Bodensubstrat in der Quelle	steinig sandig, lehmig		
Umgebungslage	Wald		
Art des Waldes	Bergahorn, Rotbuche		
Pflanzengesellschaft im direkten Quellbereich	Moose		
Bemerkungen zum Objekt			
Weitere Anmerkungen			

Objektfoto



Zoologisches Arteninventar

- **Annelida** (Gliederwürmer, Ringelwürmer) / **Clitellata** (Gürtelwürmer) / **Oligochaeta** (Wenigborster)
- **Annelida** (Gliederwürmer, Ringelwürmer) / **Clitellata** (Gürtelwürmer) / **Oligochaeta** (Wenigborster) / **Lumbricidae** (Regenwürmer)
- **Arthropoda** (Gliederfüßer) / **Arachnida** (Spinnentiere) / **Acari** (Milben)
- **Arthropoda** (Gliederfüßer) / **Arachnida** (Spinnentiere) / **Acari** (Milben) / **Oribatida sp.**
- **Arthropoda** (Gliederfüßer) / **Arachnida** (Spinnentiere) / **Araneae** (Spinnen, Webspinnen, Weberspinnen)
- **Arthropoda** (Gliederfüßer) / **Crustacea** (Krebse, Krebstiere) / **Copepoda** (Ruderfußkrebse) / **Cyclopidae** (Hüpfertlinge)
- **Arthropoda** (Gliederfüßer) / **Crustacea** (Krebse, Krebstiere) / **Copepoda** (Ruderfußkrebse) / **Harpacticoida sp.** (Raupenhüpfertlinge)
- **Arthropoda** (Gliederfüßer) / **Crustacea** (Krebse, Krebstiere) / **Isopoda** (Asseln) / **Trichoniscidae** (Zwergasseln) / **Trichoniscus sp.**
- **Arthropoda** (Gliederfüßer) / **Crustacea** (Krebse, Krebstiere) / **Ostracoda** (Muschelkrebse)
- **Arthropoda** (Gliederfüßer) / **Insecta** (Insekten) / **Coleoptera** (Käfer) / **Staphylinidae** (Kurzflügelkäfer, Kurzflügler, Raubkäfer, Raubkurzkäfer)

- **Arthropoda** (Gliederfüßer) / **Insecta** (Insekten) / **Diptera** (Zweiflügler) / **Brachycera sp.** (Fliegen)
- **Arthropoda** (Gliederfüßer) / **Insecta** (Insekten) / **Diptera** (Zweiflügler) / **Cecidomyiidae** (Gallmücken)
- **Arthropoda** (Gliederfüßer) / **Insecta** (Insekten) / **Diptera** (Zweiflügler) / **Ceratopogonidae** (Bartmücken, Gnitzen)
- **Arthropoda** (Gliederfüßer) / **Insecta** (Insekten) / **Diptera** (Zweiflügler) / **Ceratopogonidae** (Bartmücken, Gnitzen) / **Bezzia sp.**
- **Arthropoda** (Gliederfüßer) / **Insecta** (Insekten) / **Diptera** (Zweiflügler) / **Chironomidae** (Schwarmmücken, Schwarzmücken, Zuckmücken)
- **Arthropoda** (Gliederfüßer) / **Insecta** (Insekten) / **Diptera** (Zweiflügler) / **Dolichopodidae** (Langbeinfliegen)
- **Arthropoda** (Gliederfüßer) / **Insecta** (Insekten) / **Diptera** (Zweiflügler) / **Empididae** (Tanzfliegen)
- **Arthropoda** (Gliederfüßer) / **Insecta** (Insekten) / **Diptera** (Zweiflügler) / **Empididae** (Tanzfliegen) / **Clinocera sp.**
- **Arthropoda** (Gliederfüßer) / **Insecta** (Insekten) / **Diptera** (Zweiflügler) / **Limoniidae** (Stelzmücken, Sumpfmücken)
- **Arthropoda** (Gliederfüßer) / **Insecta** (Insekten) / **Diptera** (Zweiflügler) / **Lonchopteridae** (Lanzenfliegen)
- **Arthropoda** (Gliederfüßer) / **Insecta** (Insekten) / **Diptera** (Zweiflügler) / **Phoridae** (Buckelfliegen, Randnervfliegen, Rennfliegen)
- **Arthropoda** (Gliederfüßer) / **Insecta** (Insekten) / **Homoptera** (Gleichflügler, Pflanzensauger) / **Auchenorrhyncha sp.** (Zikaden)
- **Arthropoda** (Gliederfüßer) / **Insecta** (Insekten) / **Plecoptera** (Steinfliegen, Uferfliegen)
- **Arthropoda** (Gliederfüßer) / **Insecta** (Insekten) / **Plecoptera** (Steinfliegen, Uferfliegen) / **Leuctridae** / **Leuctra sp.** (Nadel-Steinfliege)
- **Arthropoda** (Gliederfüßer) / **Insecta** (Insekten) / **Trichoptera** (Köcherfliegen) / **Lepidostomatidae** / **Crunoecia irrorata**
- **Arthropoda** (Gliederfüßer) / **Myriapoda** (Tausendfüßer, Tausendfüßler, Vielfüßer) / **Diplopoda** (Doppelfüßer, Doppelfüßler) / **Glomeridae** (Saftkugler) / **Glomeris sp.**
- **Mollusca** (Weichtiere) / **Bivalvia** (Muscheln) / **Eulamellibranchiata** (Blattkiemer, Lamellenkiemer) / **Sphaeriidae** (Erbsenmuscheln, Kugelmuscheln) / **Pisidium sp.** (Erbsenmuschel)
- **Mollusca** (Weichtiere) / **Gastropoda** (Schnecken) / **Basommatophora** (Süßwasserlungenschnecken, Wasserlungenschnecken) / **Carychiidae** (Zwerghornschnellen) / **Carychium sp.**
- **Mollusca** (Weichtiere) / **Gastropoda** (Schnecken) / **Basommatophora** (Süßwasserlungenschnecken, Wasserlungenschnecken) / **Carychiidae** (Zwerghornschnellen) / **Carychium tridentatum** (Schlanke Zwerghornschnelle)
- **Mollusca** (Weichtiere) / **Gastropoda** (Schnecken) / **Stylommatophora** (Landlungenschnecken) / **Zonitidae** (Glanzschnecken)

5326/Q-899 Horbelquelle 37

Quellenkartierung im Biosphärenreservat Rhön – Standard-Datenbogen

Katastrnummer	5326/Q-899		
Name der Quelle	Horbelquelle 37		
TK 1:25.000	5326 Tann (Rhön)		
Koordinaten (Gauß-Krüger; 7stellig)	r 3577459 GPS	h 5613577	NN 570
Gemarkung / Gemeinde			Empfertshausen
Landkreis / Bundesland	Wartburgkreis		Thüringen
Naturraum	353.24	Auersberger Kuppenrhön	
Haupteinheit	353	Vorder- und Kuppenrhön (mit Landrücken)	
Haupteinheitengruppe	35	Osthessisches Bergland	
Schutz	Biosphärenreservat		
Gefährdung der Quelle			
weitere Gefährdungsfaktoren			
Maßnahmenvorschlag			
Gestein	Unterer Keuper (ku)		
Art der Quelle	Sickerquelle		
Luft-/Wassertemperatur pH-Wert / Leitfähigkeit	min	26,9 °C / 10,9 °C	pH-Wert: 7,7 274 µS/cm
	max	26,9 °C / 10,9 °C	pH-Wert: 7,7 274 µS/cm
Feuchtigkeitsgrad	ständig fließend		
Bodensubstrat in der Quelle	steinig sandig, lehmig		
Umgebungslage	Wald		
Art des Waldes	Bergahorn, Rotbuche		
Pflanzengesellschaft im direkten Quellbereich	Moose		
Bemerkungen zum Objekt			
Weitere Anmerkungen			

Objektfoto



Zoologisches Arteninventar

- **Annelida** (Gliederwürmer, Ringelwürmer) / **Clitellata** (Gürtelwürmer) / **Oligochaeta** (Wenigborster) / **Lumbricidae** (Regenwürmer)
- **Annelida** (Gliederwürmer, Ringelwürmer) / **Clitellata** (Gürtelwürmer) / **Oligochaeta** (Wenigborster) / **Lumbricidae** (Regenwürmer) / **Eiseniella tetraedra** (Wasser-Regenwurm)
- **Arthropoda** (Gliederfüßer) / **Arachnida** (Spinnentiere) / **Acari** (Milben) / **Phthiracaridae** (Hornmilben)
- **Arthropoda** (Gliederfüßer) / **Arachnida** (Spinnentiere) / **Araneae** (Spinnen, Webspinnen, Weberspinnen)
- **Arthropoda** (Gliederfüßer) / **Crustacea** (Krebse, Krebstiere) / **Amphipoda** (Flohkrebse) / **Niphargidae** / **Niphargus schellenbergi** (Schellenberg-Grundwasserkrebs)
- **Arthropoda** (Gliederfüßer) / **Crustacea** (Krebse, Krebstiere) / **Copepoda** (Ruderfußkrebse) / **Cyclopidae** (Hüpferlinge)

- **Arthropoda** (Gliederfüßer) / **Crustacea** (Krebse, Krebstiere) / **Copepoda** (Ruderfußkrebse) / **Harpacticoida sp.** (Raupenhüpferlinge)
- **Arthropoda** (Gliederfüßer) / **Crustacea** (Krebse, Krebstiere) / **Isopoda** (Asseln) / **Trichoniscidae** (Zwergasseln) / **Trichoniscus sp.**
- **Arthropoda** (Gliederfüßer) / **Insecta** (Insekten) / **Coleoptera** (Käfer) / **Staphylinidae** (Kurzflügelkäfer, Kurzflügler, Raubkäfer, Raubkurzkäfer)
- **Arthropoda** (Gliederfüßer) / **Insecta** (Insekten) / **Diptera** (Zweiflügler)
- **Arthropoda** (Gliederfüßer) / **Insecta** (Insekten) / **Diptera** (Zweiflügler) / **Brachycera sp.** (Fliegen)
- **Arthropoda** (Gliederfüßer) / **Insecta** (Insekten) / **Diptera** (Zweiflügler) / **Cecidomyiidae** (Gallmücken)
- **Arthropoda** (Gliederfüßer) / **Insecta** (Insekten) / **Diptera** (Zweiflügler) / **Dolichopodidae** (Langbeinfliegen)
- **Arthropoda** (Gliederfüßer) / **Insecta** (Insekten) / **Diptera** (Zweiflügler) / **Empididae** (Tanzfliegen)
- **Arthropoda** (Gliederfüßer) / **Insecta** (Insekten) / **Diptera** (Zweiflügler) / **Empididae** (Tanzfliegen) / **Clinocera sp.**
- **Arthropoda** (Gliederfüßer) / **Insecta** (Insekten) / **Diptera** (Zweiflügler) / **Lonchopteridae** (Lanzenfliegen)
- **Arthropoda** (Gliederfüßer) / **Insecta** (Insekten) / **Diptera** (Zweiflügler) / **Tabanidae** (Bremsen) / **Haematopota pluvialis** (Regenbremse)
- **Arthropoda** (Gliederfüßer) / **Insecta** (Insekten) / **Plecoptera** (Steinfliegen, Uferfliegen) / **Leuctridae** / **Leuctra sp.** (Nadel-Steinfliege)
- **Arthropoda** (Gliederfüßer) / **Insecta** (Insekten) / **Trichoptera** (Köcherfliegen)
- **Arthropoda** (Gliederfüßer) / **Insecta** (Insekten) / **Trichoptera** (Köcherfliegen) / **Sericostomatidae** / **Sericostoma sp.**
- **Mollusca** (Weichtiere) / **Gastropoda** (Schnecken) / **Stylommatophora** (Landlungenschnecken) / **Zonitidae** (Glanzschnecken)

5326/Q-900 Horbelquelle 38

Quellenkartierung im Biosphärenreservat Rhön – Standard-Datenbogen

Katasternummer	5326/Q-900		
Name der Quelle	Horbelquelle 38		
TK 1:25.000	5326 Tann (Rhön)		
Koordinaten (Gauß-Krüger; 7stellig)	r 3577459 GPS	h 5613578	NN 570
Gemarkung / Gemeinde			Empfertshausen
Landkreis / Bundesland	Wartburgkreis		Thüringen
Naturraum	353.24	Auersberger Kuppenrhön	
Haupteinheit	353	Vorder- und Kuppenrhön (mit Landrücken)	
Haupteinheitengruppe	35	Osthessisches Bergland	
Schutz	Biosphärenreservat		
Gefährdung der Quelle			
weitere Gefährdungsfaktoren			
Maßnahmenvorschlag			
Gestein	Unterer Keuper (ku)		
Art der Quelle	Sickerquelle		
Luft-/Wassertemperatur pH-Wert / Leitfähigkeit	min	27,2 °C / 11 °C	pH-Wert: 8,1 272 µS/cm
	max	27,2 °C / 11 °C	pH-Wert: 8,1 272 µS/cm
Feuchtigkeitsgrad	ständig feucht		
Bodensubstrat in der Quelle	steinig sandig, lehmig		
Umgebungslage	Wald		
Art des Waldes	Bergahorn, Rotbuche		
Pflanzengesellschaft im direkten Quellbereich	Moose		
Bemerkungen zum Objekt			
Weitere Anmerkungen			

Objektfoto



Zoologisches Arteninventar

- **Annelida** (Gliederwürmer, Ringelwürmer) / **Clitellata** (Gürtelwürmer) / **Oligochaeta** (Wenigborster) / **Lumbricidae** (Regenwürmer) / **Eiseniella tetraedra** (Wasser-Regenwurm)
- **Arthropoda** (Gliederfüßer) / **Arachnida** (Spinnentiere) / **Acari** (Milben)
- **Arthropoda** (Gliederfüßer) / **Arachnida** (Spinnentiere) / **Araneae** (Spinnen, Webspinnen, Weberspinnen)
- **Arthropoda** (Gliederfüßer) / **Arachnida** (Spinnentiere) / **Araneae** (Spinnen, Webspinnen, Weberspinnen) / **Linyphiidae** (Baldachinspinnen, Deckennetzspinnen, Zwergspinnen)
- **Arthropoda** (Gliederfüßer) / **Crustacea** (Krebse, Krebstiere) / **Amphipoda** (Flohkrebse) / **Niphargidae** / **Niphargus sp.** (Grundwasserkrebs)
- **Arthropoda** (Gliederfüßer) / **Crustacea** (Krebse, Krebstiere) / **Copepoda** (Ruderfußkrebse) / **Cyclopidae** (Hüpferlinge)
- **Arthropoda** (Gliederfüßer) / **Crustacea** (Krebse, Krebstiere) / **Copepoda** (Ruderfußkrebse) / **Harpacticoida sp.** (Raupenhüpferlinge)

- **Arthropoda** (Gliederfüßer) / **Crustacea** (Krebse, Krebstiere) / **Isopoda** (Asseln) / **Trichoniscidae** (Zwergasseln) / **Trichoniscus sp.**
- **Arthropoda** (Gliederfüßer) / **Insecta** (Insekten) / **Coleoptera** (Käfer) / **Ptiliidae** (Haarflügler, Federflügler)
- **Arthropoda** (Gliederfüßer) / **Insecta** (Insekten) / **Collembola** (Springschwänze)
- **Arthropoda** (Gliederfüßer) / **Insecta** (Insekten) / **Diptera** (Zweiflügler)
- **Arthropoda** (Gliederfüßer) / **Insecta** (Insekten) / **Diptera** (Zweiflügler) / **Brachycera sp.** (Fliegen)
- **Arthropoda** (Gliederfüßer) / **Insecta** (Insekten) / **Diptera** (Zweiflügler) / **Cecidomyiidae** (Gallmücken)
- **Arthropoda** (Gliederfüßer) / **Insecta** (Insekten) / **Diptera** (Zweiflügler) / **Chironomidae** (Schwarmmücken, Schwarzmücken, Zuckmücken)
- **Arthropoda** (Gliederfüßer) / **Insecta** (Insekten) / **Diptera** (Zweiflügler) / **Dolichopodidae** (Langbeinfliegen)
- **Arthropoda** (Gliederfüßer) / **Insecta** (Insekten) / **Diptera** (Zweiflügler) / **Empididae** (Tanzfliegen)
- **Arthropoda** (Gliederfüßer) / **Insecta** (Insekten) / **Diptera** (Zweiflügler) / **Lauxaniidae** (Faulfliegen, Polierfliegen, Schmalfliegen)
- **Arthropoda** (Gliederfüßer) / **Insecta** (Insekten) / **Diptera** (Zweiflügler) / **Limoniidae** (Stelzmücken, Sumpfmücken)
- **Arthropoda** (Gliederfüßer) / **Insecta** (Insekten) / **Diptera** (Zweiflügler) / **Mycetophilidae** (Pilzmücken)
- **Arthropoda** (Gliederfüßer) / **Insecta** (Insekten) / **Diptera** (Zweiflügler) / **Phoridae** (Buckelfliegen, Randnervfliegen, Rennfliegen)
- **Arthropoda** (Gliederfüßer) / **Insecta** (Insekten) / **Diptera** (Zweiflügler) / **Sciaridae** (Trauermücken)
- **Arthropoda** (Gliederfüßer) / **Insecta** (Insekten) / **Hymenoptera** (Hautflügler) / **Apocrita sp.** (Wespen)
- **Arthropoda** (Gliederfüßer) / **Insecta** (Insekten) / **Trichoptera** (Köcherfliegen)
- **Arthropoda** (Gliederfüßer) / **Myriapoda** (Tausendfüßer, Tausendfüßler, Vielfüßer) / **Chilopoda** (Hundertfüßer, Hundertfüßler) / **Lithobiidae** (Steinläufer) / **Lithobius sp.**

4. Zusammenfassung der Ergebnisse

Durch den Landesverband für Höhlen- und Karstforschung Hessen e.V. wurden 2013 im Bereich des Bergzuges „Horbel“ bei Empfertshausen 85 Quellen mit faunistischem Schwerpunkt kartiert und untersucht.

Die gute Qualität der unbeeinträchtigten Quellen lässt sich aufgrund verschiedener Leitarten hervorragend dokumentieren. So wurden beispielsweise zahlreiche Grundwasser besiedelnde Krebsarten und in 19 Quellen die endemisch nur in Rhön und Vogelsberg vorkommende Rhön-Quellschnecke (*Bythinella compressa*) nachgewiesen. Das vorgefundene Artenspektrum spricht für ein weitgehend intaktes Ökosystem im Grundwasserkörper und in den unbeeinflussten Quellregionen des Biosphärenreservats.

Allerdings wurden auch zahlreiche anthropogene Beeinflussungen festgestellt, die nachhaltig in den Lebensraum Quelle eingreifen und somit eine Gefährdung der dort lebenden Arten darstellen oder sogar eine Gefahr für den Lebensraumtyp bedeuten. Dabei handelt es sich zumeist um Quellfassungen und Beeinträchtigungen aufgrund von Viehvertritt und der damit einhergehenden Eutrophierung. Der Landesverband für Höhlen- und Karstforschung Hessen e.V. ist gerne bereit bei etwaigen Renaturierungsmaßnahmen dieser Quellbereiche beratend mitzuwirken. Dadurch besteht sicherlich die Möglichkeit, einzelne Quellstandorte zu verbessern und als Lebensraum für eine Vielzahl quellspezifischer Tier- und Pflanzenarten zu erhalten.

Es ist wichtig, die Kartierungsarbeiten im Biosphärenreservat Rhön auch in Zukunft fortzusetzen, da bisher nur ein Teil der Quellstandorte bekannt ist und hinsichtlich des Artenspektrums noch einige zoologische Überraschungen zu erwarten sind. Erstmals in Deutschland wird hier eine Mittelgebirgsregion flächendeckend und länderübergreifend untersucht. Da die Quellen im hessischen, thüringischen und bayerischen Teil des Biosphärenreservats nach gleichen Untersuchungsmethoden erfasst werden, ist die Vergleichbarkeit der Ergebnisse gewährleistet.

5. Literaturverzeichnis

BINOT, M., BLESS, R., BOYE, P. et al. (1998): Rote Liste gefährdeter Tiere Deutschlands — Schriftenreihe für Landschaftspflege und Naturschutz, **55**: 1-434, Bonn-Bad Godesberg

BLICK, T., HÄNGGI, A., THALER, K. (2002): Checkliste der Spinnentiere Deutschlands, der Schweiz, Österreichs, Belgiens und der Niederlande (Arachnida: Araneae, Opiliones, Pseudoscorpiones, Scorpiones, Palpigradi). Version 1. Juni 2002:

BUNZEL-DRÜKE, M., HAUSWIRTH, L. & SCHARF, M. (2002): Die Klostermersch. Ein Fluss erobert seine Aue zurück. Lippstadt.

DETERING, U. (2000): Das Gewässerauenprogramm NRW am Beispiel der oberen Lippe. In: Gerken, B. / Lohr M. & Schumacher, E. (2000): Renaturierung von Bächen, Flüssen und Strömen. Bonn – Bad Godesberg. (= Angewandte Landschaftsökologie, H. 37)

DOERPINGHAUS, A. (2003): Quellen, Sümpfe und Moore in der deutsch-belgischen Hocheifel. Vegetation, Ökologie, Naturschutz. Bonn – Bad Godesberg. (= Angewandte Landschaftsökologie; Heft 58)

ELLENBERG, H. (1996): Vegetation Mitteleuropas mit den Alpen in ökologischer, dynamischer und historischer Sicht, 5. Auflage, Stuttgart

FINCK, P., HÄRDTLE, W., REDECKER, B. UND RIECKEN, U. (Bearb.) (2004): Weidelandschaften und Wildnisgebiete. Vom Experiment zur Praxis. Bonn – Bad Godesberg. (= Schriftenreihe für Landschaftspflege und Naturschutz; Heft 78)

GLÖER, P. (2002): Die Süßwassergastropoden Nord- und Mitteleuropas. Die Tierwelt Deutschlands 73. Teil: 1-327, Hackenheim

HAHN, H.J. (1990): Untersuchungen über die Crustaceenfauna einiger Quellen in der montanen Region des Vogelsberges — Naturschutz heute, **9**: 41-49, Wetzlar

HAUPT, H., HAUPT, J. (1998): Fliegen und Mücken: Beobachtung, Lebensweise: 1-351, Augsburg

HEUSINGER, G. (2003): Rote Liste gefährdeter Springschrecken (Saltatoria) Bayerns — BayLfU **166**: 68-72

HINTERLANG, D. (1992): Vegetationsökologie der Weichwassergesellschaften zentraleuropäischer Mittelgebirge — Crunoecia **1**: 5-177

HINTERLANG, D. (1994): Von Bäumen, Kräutern und Moosen an Quellen. In: LÖBF-Mitteilungen 1/1994: 18-23. Recklinghausen.

KERNEY, M.P, CAMERON, R.A.D, JUNGBLUTH, J.H. (1983): Die Landschnecken Nord- und Mitteleuropas: 1-384, Hamburg; Berlin

KLAUSING, O. (1988): Die Naturräume Hessens — Umweltplanung, Arbeits- und Umweltschutz (67): Wiesbaden

MARGRAF, C., RUMM, P. (2005): Arten- und Biotopschutz im Ökosystem Grundwasser — GWF Wasser – Abwasser 146 (7/8): 573-576, München

NAGEL, A., ZAENKER, S. (1999): Verbreitung der Grundwasseramphipoden *Niphargus aquilex aquilex* SCHIÖDTE, 1885 und *Niphargus aquilex schellenbergi* KARAMAN, 1932 in Hessen — Mitteilungen des Verbandes der deutschen Höhlen- und Karstforscher e.V., **45** (2): 56-60, München

PISAREW, K, ZAENKER S. (2005): Revitalisierung von Quellen im Main-Kinzig-Kreis — Jahrbuch Naturschutz in Hessen, 9: 76-80, Zierenberg

- REISS, M. (2002):** Erfassung und Bewertung von Quellen, dargestellt an einem Beispielsgebiet im Hohen Vogelsberg — Diplomarbeit am Fachbereich Geographie der Philipps-Universität Marburg
- REISS, M., OPP, C. (2004):** Ein Erfassungs- und Bewertungsverfahren der Gewässerstrukturgüte von Quellen und Quellbächen. In: Opp, Chr. (Hrsg.): Wasserressourcen - Nutzung und Schutz, Marburger Geographische Schriften (140): 155-189, Marburg
- REISS, M., STEINER, H., ZAENKER, S. (2008):** The Biospeleological Register of the Hesse Federation for Cave and Karst Research (Germany) — Cave and Karst Science **35** (1): 25-34
- REISS, M., STEINER, H., ZAENKER, S. (2013):** Gefährdungssituation der endemischen Rhön-Quellschnecke (*Bythinella compressa*), der Begleitfauna und des Lebensraums in Hessen — BfN-Skripten (335): 53-57
- REISS, M., ZAENKER, S. (2007a):** Quellen in der Rhön – Eine faunistisch-ökologische Erfassung im Biosphärenreservat Rhön. - Beiträge Region und Nachhaltigkeit, 4 (4): 153-163, Fulda
- REISS, M., ZAENKER, S. (2008a):** Quellen in der Rhön - Zustand und Besiedlung besonders schutzwürdiger Lebensräume – Jahrbuch Naturschutz in Hessen 12/2008: 27-29
- REISS, M., ZAENKER, S. (2008b):** Die Romersbergquelle - Betrachtung eines Kleinstlebensraums – Beiträge zur Naturkunde in Osthessen, **44**: 45-54
- RICHTER, W., LILLICH, W. (1975):** Abriß der Hydrogeologie. Stuttgart
- RIECKEN, U. (2001):** Neue Konzepte des Naturschutzes zum Erhalt von Offenlandschaften. Fachlicher Hintergrund und praktische Umsetzung am Beispiel von halboffenen Weidelandschaften, Wildnisgebieten und der Redynamisierung. In: Bayerisches Landesamt für Umweltschutz (Hrsg.) (2001): Fließgewässerdynamik und Offenlandschaften. Fachtagung vom 13. – 15. März 2001, S.19-29. Augsburg
- SCHITTEK, K. (2006):** Vegetation von Offenland-Quellen im westlichen Hunsrück. In: Dendrocopos 33: 79-122. Trier.
- SKET, B. (2005):** Biodiversität im Ökosystem Grundwasser oder was lebt denn so im Grundwasser ? — GWF Wasser – Abwasser 146 (7/8): 564-567, München
- STEENKEN, B. (1998):** Die Grundwasserfauna. Ein Vergleich zweier Grundwasserlandschaften in Baden-Württemberg — Umweltforschung in Baden-Württemberg: 1-160, Landsberg
- STERNBERG, A. (1997):** Limnoökologische Untersuchungen an zwei naturnahen Quellbiotopen in der Kuppenrhön bei Rasdorf, Landkreis Fulda (Hessen) — Diplomarbeit am Fachbereich Biologie/Chemie (Zoologie) der Universität Gesamthochschule Kassel: 1-163 + Anhang, Kassel
- STERNBERG, A. (1998):** Die Stelzmücken (Limoniidae und Peditiidae, Diptera) zweier Waldquellbiotope in der Rhön (Hessen) und ihre Phänologie — Lauterbornia (32): 101-111, Dinkelscherben
- STERNBERG-HOLFELD, A. (2001):** Die Ephemeroptera-, Plecoptera- und Trichoptera-Emergenz zweier naturnaher Waldquellen in der Kuppenrhön (Hessen) — Lauterbornia (41): 1-22, Dinkelscherben
- STRESEMANN, E. (1992):** Exkursionsfauna von Deutschland. Band 1 Wirbellose (ohne Insekten): 1-637, Berlin
- STRESEMANN, E. (1994a):** Exkursionsfauna von Deutschland. Band 2/1 Insekten - Erster Teil: 1-504, Jena, Stuttgart
- STRESEMANN, E. (1994b):** Exkursionsfauna von Deutschland. Band 2/2 Insekten - Zweiter Teil: 1-424, Jena, Stuttgart

- ZAENKER, S. (1996):** Zur Erfassung der hessischen Quellen- und Grundwasserfauna — Der Grottenolm. Mitteilungsheft des Höhlenforscherclubs Bad Hersfeld e.V., **7** (2/96): 4-9, Fulda
- ZAENKER, S. (2001):** Das Biospeläologische Kataster von Hessen — Abhandlungen zur Karst- und Höhlenkunde, **2001** (32): CD-ROM (Fortschreibung zum 12.04.2008), München
- ZAENKER, S. (2012):** Datenbank des Biospeläologischen Katasters von Hessen — unveröffentlicht: Fulda
- ZAENKER, S., REISS, M. (2004):** Quellenkartierung in der Gemeinde Stockheim/Unterfranken. Unveröffentlichter Untersuchungsbericht: 1-89, Fulda
- ZAENKER, S., REISS, M. (2005a):** Quellenkartierung im Biosphärenreservat Rhön (Kernzonen in Hessen). Unveröffentlichter Untersuchungsbericht: 1-378, Fulda
- ZAENKER, S., REISS, M. (2005b):** Quellenkartierung im Biosphärenreservat Rhön (Kernzonen in Thüringen). Unveröffentlichter Untersuchungsbericht: 1-144, Fulda
- ZAENKER, S., REISS, M. (2005c):** Quellenkartierung (2002 – 2005) im Nationalpark Kellerwald-Edersee. Unveröffentlichter Untersuchungsbericht: 1-666, Fulda
- ZAENKER, S., REISS, M. (2006a):** Quellenkartierung im Biosphärenreservat Rhön (Landecker und Steinkopf). Unveröffentlichter Untersuchungsbericht: 1-307, Fulda
- ZAENKER, S., REISS, M. (2006b):** Quellenkartierung im Biosphärenreservat Rhön (Birx, Oberweid, Unterweid). Unveröffentlichter Untersuchungsbericht: 1-293, Fulda
- ZAENKER, S., REISS, M. (2006c):** Quellenkartierung im Biosphärenreservat Rhön (Querenberg). Unveröffentlichter Untersuchungsbericht: 1-185, Fulda
- ZAENKER, S., REISS, M. (2007b):** Quellenkartierung im Biosphärenreservat Rhön (Weideflächen am Westhang der Langen Rhön). Unveröffentlichter Untersuchungsbericht: 1-373, Fulda
- ZAENKER, S., REISS, M. (2008c):** Quellenkartierung im Biosphärenreservat Rhön (Westhang der Wasserkuppe). Unveröffentlichter Untersuchungsbericht: 1-330, Fulda
- ZAENKER, S., REISS, M. (2009a):** Quellenkartierung im Biosphärenreservat Rhön (Auersberg bei Hilders). Unveröffentlichter Untersuchungsbericht: 1-323, Fulda
- ZAENKER, S., REISS, M. (2009b):** Quellenkartierung im Biosphärenreservat Rhön (NSG „Steinberg und Wein-Berg“ sowie östlicher Bauersberg). Unveröffentlichter Untersuchungsbericht: 1-384, Fulda
- ZAENKER, S., REISS, M. (2010):** Quellenkartierung im Biosphärenreservat Rhön (Auersberg bei Hilders – Teil 2). Unveröffentlichter Untersuchungsbericht: 1-335, Fulda
- ZAENKER, S., REISS, M. (2011a):** Quellenkartierung im Biosphärenreservat Rhön (Feldbach-Quellgebiet und Kaskadenschlucht). Unveröffentlichter Untersuchungsbericht: 1-342, Fulda
- ZAENKER, S., REISS, M. (2011b):** Quellenkartierung im Biosphärenreservat Rhön (Östlicher Rhönwald, Ellenbogen und Rhönkopf) - Unveröffentlichter Untersuchungsbericht: 1-134, Fulda
- ZAENKER, S., REISS, M. (2012a):** Quellenkartierung im Biosphärenreservat Rhön (Lahrbach bei Kaltenwestheim und Anfallweg bei Oberweid) - Unveröffentlichter Untersuchungsbericht: 1-64, Fulda
- ZAENKER, S., REISS, M. (2012b):** Quellenkartierung im Biosphärenreservat Rhön (Schwarzwald bei Wüstensachsen) - Unveröffentlichter Untersuchungsbericht: 1-330, Fulda
- ZAENKER, S., REISS, M. (2012c):** Quellenkartierung im Biosphärenreservat Rhön (Schmerbachquellgebiet westlich von Andenhausen) - Unveröffentlichter Untersuchungsbericht: 1-77, Fulda

ZAENKER, S., STEINER, H. (2010): Gutachten zur gesamthessischen Situation der Rhön-Quellschnecke (*Bythinella compressa*). Ein Beitrag zur Biodiversitätskonvention (CBD). – Gutachten im Auftrag von Hessen-Forst FENA Naturschutz. Landesverband für Höhlen- und Karstforschung Hessen e.V., Fulda.

ZOLLHÖFER, J.M. (1997): Quellen - die unbekanntesten Biotope: erfassen, bewerten, schützen. Teufen (Schweiz). (= Bristol Stiftungsserie; Band 6)

ZOLLHÖFER, J.M. (1999): Spring habitats in Northern Switzerland: habitat heterogeneity, zoobenthic communities, and colonization dynamics. Diss. ETH No. 13209 Zürich